

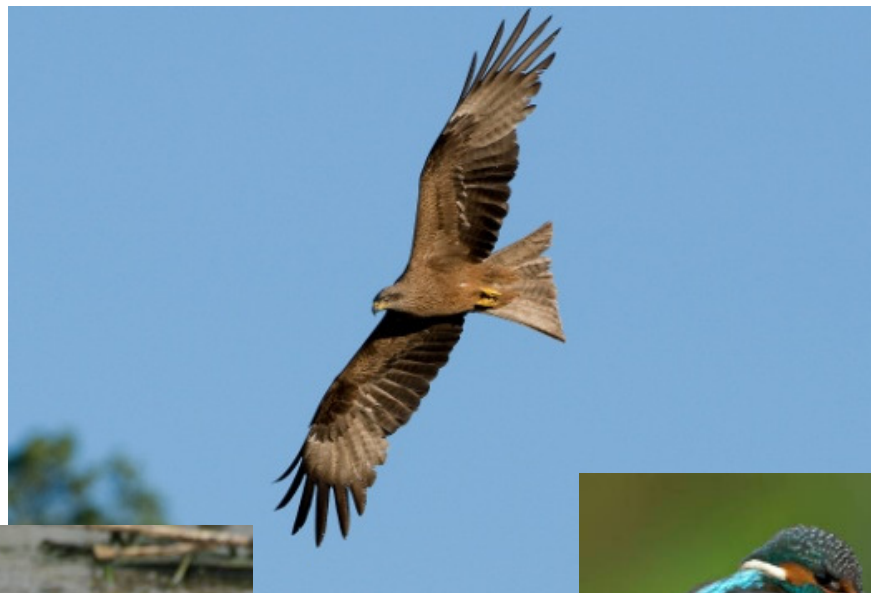

Kreisverband Lippe

*16. ORNITHOLOGISCHER
SAMMELBERICHT
FÜR DEN KREIS LIPPE
2012*



Herausgeber: Ornithologische Arbeitsgemeinschaft Lippe c./o. Biologische Station Lippe Domäne 2 32816 Schieder-Schwbg. Tel. 05282-462 (Fax -8620) www.biologischestationlippe.de	Redaktion und Gestaltung: Holger Sonnenburg & Matthias Füller h.sonnenburg@biologischestationlippe.de m.fueller@biologischestationlippe.de Bei der Dateneingabe half Benita Franz.
---	--

Im Sammelbericht verwendete Abkürzungen:

<i>ad.</i>	=	<i>adult (Altvogel)</i>
<i>dj</i>	=	<i>diesjährig</i>
<i>dz</i>	=	<i>durchziehend</i>
<i>immat.</i>	=	<i>immatur (flügger Jungvogel / noch nicht ausgefärbt)</i>
<i>juv.</i>	=	<i>juvenil (nichtflügger Jungvogel)</i>
<i>pull.</i>	=	<i>pullus/pulli (Daunenjunge(s) / Küken)</i>
<i>PK</i>	=	<i>Prachtkleid</i>
<i>SK</i>	=	<i>Schlichtkleid</i>
<i>n/m</i>	=	<i>Anzahl Männchen / Anz. Weibchen; z.B. 4,6 für 4 Männchen und 6 Weibchen</i>
<i>M</i>	=	<i>Männchen</i>
<i>W</i>	=	<i>Weibchen</i>
<i>wf</i>	=	<i>weibchenfarbig</i>
<i>BP</i>	=	<i>Brutpaar(e)</i>
<i>BV</i>	=	<i>Brutvogel</i>
<i>P</i>	=	<i>Paar(e)</i>
<i>Ex.</i>	=	<i>Exemplar(e)</i>
<i>LIP</i>	=	<i>Kreis Lippe</i>
<i>mdl.</i>	=	<i>mündlich</i>
<i>Mittl.</i>	=	<i>Mitteilung</i>
<i>NSG</i>	=	<i>Naturschutzgebiet</i>
<i>Rev.</i>	=	<i>Revier</i>
<i>rglm.</i>	=	<i>regelmäßig</i>
<i>wdh.</i>	=	<i>wiederholt</i>
<i>~</i>	=	<i>ungefähr</i>

Die Fotos auf der Titelseite stellten Bernhard Brautlecht (Schwarzmilan, Eisvogel) und Thomas Garczorz (Flussuferläufer) zur Verfügung.

Herzlichen Dank an alle, die ihre Beobachtungen gemeldet haben und an die Landeskoordinatoren von ornitho.de (Christopher König und Johannes Wahl) und an Eckhard Möller (AviKom) für die unkomplizierte und effektive Zusammenarbeit!

Folgende BeobachterInnen haben uns Daten für den Sammelbericht 2012 gesendet oder ihre Beobachtungen im Internet veröffentlicht:

AG Kalletal ¹	V. Haufe	F. Püchel-Wieling
A. Bader	L. Havermeier	S. Rzepka
G. Bardowicks	J. Heimann	K. Sagner
L. Bastian	S. Helmer	J. Schäferhaus
S. Beling	P.U. Heuer	E. Schafmeister
E. Benning	T. Hoffmeister	F. Schierholz
A. Bergmeier	D. Horstmann	D. Schiller
F. Blomberg	K. Höwing	J. Schleef
J. Bodde	R. Hruska	I. Schmidt
H.-J. Böhr	K. Klaus	U.H. Schneider
H. Böhr	J. Kandert	T. Schubert
K. Bökamp	G. Kempf	R. Schulz
R. Boll	H. Klein	F. Seer
M. Bongards	H. Kohls	J. Sewzyk
B. Brautlecht	V. Kolleck	H. Seyer
I. Briegel	C. König	D. Singer
K. Brörmelmeyer	R. Kopel	S. Skroblin
T. Büchner	U. Kuhlmann	H. Sonnenburg
S. Czesla	K. Lange	K. Steinheider
R. Dröschmeister	J. Lehmeier	H. Stock
D. Elbracht	A. Leistikow	D. Stockmeier
M. Falkenberg	D. Lerche	Ch. Stolz
J. Fleischfresser	E. Lietzow	C. u. M. Stolz
E. Frevert	W. Lippek	F. Tabink
S. Frick	C.H. Loske	H. Tapp
M. Füller	W. Maas	E. Thies
T. Garczor	D. Marten	D. Tiemann
A. Garthoff	T. Mika	I. Tiemann
A. Geyer	E. Möller	A. Torkler
H. B. Goldbeck	F. Morgenstern	G. Treuke-Daglioglu
D. Grote	H. Mühlberger	J. Ramin
E. Gröne	B. Mühlenmeier	H. Walter
Fr. Günther	G. Müller	M. Waltert
U. Hackel	H. Multhaupt	M. Welker
S. Häcker	A. Niemöller	J. Westphal
J. Hadasch	K. Nottmeyer	D. Wolter
B. Handy	H. Obernolte	H. Ziebell
K. Hänel	B. Och	
	M. Ottensmann	
	F. Pfeifer	
	M. Pfenningschmidt	
	J. Podgorski	

¹ A. Bergmeier, E. Frevert, J. Kandert, J. Schäferhaus, R. Schulz, H. Stock, D. Stockmeier, I. Tiemann

Liebe Ornithologen,

mit der Einführung der Internetplattform ornitho.de hat auch für unsere Ornithologische Arbeitsgruppe ein neues Zeitalter der ornithologischen Datenerfassung begonnen. Bei der Erstellung des 16. Ornithologische Sammelberichtes für den Kreis Lippe sah sich die Redaktion mit der unvorstellbaren Zahl von 11.129 Datensätzen zu rund 200 Vogelarten konfrontiert, die von 76 Meldern und Melderinnen für den Kreis Lippe allein über ornitho.de eingegeben wurden. Ergänzt durch bei uns parallel eingegangene Daten **liegen diesem Bericht rd. 12.000 Datensätze von 120 Meldern zugrunde**. Ausgewertet wurden auch der email-Verteiler „NW-orni“² und die regionale Orni-Plattform sturmmöwe.de.

Im Sinne einer verbesserten Lesbarkeit haben wir die Informationen auf das Wesentliche begrenzt und dort wo es angebracht schien Kürzungen und Zusammenfassungen Ihrer Meldungen vorgenommen. Welche Einschränkungen bei der Auswahl der Datensätze getroffen wurden erfahren Sie am Ende der Einleitung.

Da erstmals die Mehrzahl der Meldungen über die in [Ornitho.de](http://ornitho.de) erfassten und von uns ergänzten Koordinaten konkret verortet werden kann, ist es nun ohne großen Aufwand möglich, Verbreitungskarten für einzelne Arten herzustellen. Für viele Arten hat sich die Datenlage erheblich verbessert, allerdings ist nicht immer eindeutig erkennbar, ob dies auf die erhöhte Zahl der Meldungen zurückzuführen ist, oder ob die Art in 2012 de facto vermehrt aufgetreten ist. So bleibt die avifaunistische Arbeit in Lippe auch in den nächsten Jahren spannend.

Vorbemerkungen zur Struktur und Datenauswahl

Der Bericht behandelt 168 Arten. Bedingt durch eine neue wissenschaftliche Systeme-

² regelmäßige Rund-Mails mit aktuellen ornithologischen Nachrichten/Beobachtungen

matik hat sich das Ordnungssystem geändert, so dass Sie nun nicht mehr die Taucher, sondern die Schwäne an vorderster Stelle finden.

Bei den meisten Arten werden die Datensätze nicht chronologisch, sondern nach Gemeinden und Beobachtungsorten geordnet dargestellt. So können die Nachweisorte einer Art mit wenigen Blicken erfasst werden. In anderen Fällen – vor allem bei Nichtbrutvögeln – erfolgt zum Teil auch eine chronologische Sortierung.

Im Sinne des Artenschutzes werden bei sensiblen Arten genaue Ortsangaben vermieden. Alle gemeldeten Daten bleiben aber im Archiv erhalten und sind für interne Auswertungsarbeiten in Zukunft weiterhin verfügbar, auch wenn sie nicht im Sammelbericht erwähnt sind.

Sollte es bei der Übertragung der Daten zu Fehlern gekommen sein, bitten wir diese zu entschuldigen. Korrekturen und Nachträge sind im nächsten Sammelbericht ohne weiteres möglich.

Ornithologische Besonderheiten 2012

Unter den Brut-/Sommervögeln sticht vor allem eine Art hervor: für den **Pirol** gibt es erstmals seit langer Zeit wieder einen konkreten Brutverdacht! Wie im Vorjahr wurde zudem wieder ein singendes **Zwergschnäpper**-Männchen im Kreisgebiet festgestellt. In Schieder gab es überraschend einen Brutversuch der **Rohrweihe**. Bedingt durch die gezielte Rotmilan-Bruterfassung ist auch die Zahl der bekanntgewordenen **Schwarzmilan**-Reviere deutlich gestiegen.

Unter den Gastvögeln und Durchzüglern stechen die **Dreizehenmöwen** vom Schiedersee auch überregional hervor. Zwei Orkantiefs am 3./4. und 5. Januar 2012 über der Nordsee verdrifteten diese Meeresvögel ins Binnenland, wo sie zeitweise zeitgleich mit bis zu zwei **Prachttauchern** beobachtet werden konnten. So etwas hat es in Lippe noch nie gegeben! Mit **Raub-**

seeschwalbe (nicht bei der AviKom gemeldet), **Samtente**, **Tüpfelsumpfhuhn**, **Temminck- und Sichelstrandläufer**, **Merlin**, **Rotkehlpieper u.a.** wurden zudem zahlreiche weitere bemerkenswerte Arten nachgewiesen.

Diese und viele andere interessanten Beobachtungen aus dem Mitarbeiterkreis sind in dem neuen Bericht enthalten.



Dreizehenmöwe am Schiedersee (Foto: H. Sonnenburg)

Wenn der Bericht Sie dazu animieren sollte, hinaus zu gehen und die lippische Vogelwelt zu beobachten (und zu schützen), dann hat er sein wesentliches Ziel erreicht. Wenn Sie uns dann noch Ihre Beobachtungen im nächsten Jahr mitteilen, umso besser!

Wir danken für Ihre Mitarbeit und wünschen Ihnen eine anregende Lektüre und spannende Beobachtungen in 2013

Schieder-Schwalenberg im März 2013

Holger Sonnenburg, Matthias Füller

Einschränkungen bei der Auswahl der aufgeführten Datensätze:

Bachstelze ab 20 Ex. sowie Angaben zu Revierzahlen; Winternachweise; Bergfink ab 30 Ex.; Blässhuhn ab 30 Ex., besondere Beobachtungen; Bluthänfling (Hänfling) größere Ansammlungen; Buchfink ab 50 Ex. sowie Angaben zu Revierzahlen; Erstgesang; Dohle Brutzeitfeststellungen; außerh. Brutzeit ab 40 Ex.; Eichelhäher ab 10 Ex.; Elster ab 7 Ex. sowie bemerkenswerte Beobachtungen; Erlenzeisig ab 40 Ex.; Brutzeitfeststellungen; Feldsperling ab 20 Ex. sowie Angaben zu Revierzahlen; Fitis ab 15.4., sowie Extremdaten; Flussuferläufer ab 3 Ex.; Gebirgsstelze (Bergstelze) Brutzeitfeststellungen; Gimpel (Dompfaff) ab 8 Ex.; Goldammer Revierzählungen; Ansammlungen ab 20 Ex.; Graugans größere Ansammlungen, Brutvorkommen; Graureiher ab 5 Ex. sowie Brutvorkommen; Grünfink ab 30 Ex.; Grünspecht nur Februar bis Juni; Habicht nur Brutzeitfeststellungen; Haubentaucher Brutvorkommen, Maxima; Haussperling nur Nestzählungen; Kernbeißer ab 10 Ex.; Kormoran ab 6 Ex.; besondere Beobachtungen; Krickente Brutzeitfeststellungen; Gewässermonatsmaxima; Lachmöwe ab 20 Ex.; Mauersegler nur Bruthinweise; Erst-/Letzbeobachtung; Mäusebussard ab 8 Ex.; Misteldrossel Revierzählungen; besondere Beobachtungen; Nilgans Brutnachweise, größere Ansammlungen; Rabenkrähe nur große Ansammlungen ab ~60 Ex.; Rauchschwalbe Nestzählungen; Ansammlungen ab ca. 50; Reiherente ab 30 Ex.; Brutnachweise; Ringeltaube ab ~100 Ex.; Rohrammer nur Brutvorkommen; Rotdrossel ab 20 Ex.; Rotmilan ab 8 Ex.; Schafstelze nur Brutzeitfeststellungen und Ansammlungen ab 10 Ex.; Schwanzmeise ab ca. 15 Ex.; Schwarzmilan Brutnachweise; Silberreiher ab 4 Ex.; Singdrossel Erstbeobachtungen; besondere Anzahl; Sperber Brutzeitfeststellungen; besondere Feststellungen; Star BP-Zählungen; Ansammlungen ab ~300 Ex.; Stieglitz (Distelfink) Ansammlungen ab 30 Ex., Revierzählungen; Stockente ab ~50 Ex. sowie besondere Beobachtungen; Tafelente ab 10 Ex., Brutzeitfeststellungen; Teichhuhn nur Brutzeitfeststellungen; Turmfalke nur Revierzählungen und außergewöhnliche Beobachtungen; Uferschwalbe Brutvorkommen, besondere Ansammlungen; Wasseramsel nur Monate 1-7; Weißstorch nur außerhalb der Storchendörfer Donop und Elbrinxen; Zwergtaucher ab 4 Ex.; Brutzeitfeststellungen.

Höckerschwan – (*Cygnus olor*)

Bad Salzuflen: 16.01.2012 Hartigsee 8 ad. + 3 vorj., Jan.-Mrz-Maximum - (H. Walter, G. Kempf); 05.2012 Hartigsee 2 ad. + 1 **BP** mit 6 **juv.** - (T. Garczorz, H. Ziebell, G. Kempf, H. Walter); 04.02.2012 Landschaftspark 2 ad., 3 vorjähr. imm. - (J. Heimann, B. Och); 10-11.2012 Landschaftspark 1 Ex. - (E. Lietzow, T. Garczorz, F. Morgenstern, H. Ziebell); 11.01.2012 Wülfer See 2 Ex. - (F. Morgenstern); 02.06.2012 Wülfer See 4 ad. / 5 imm. / 7 **pulli** - (F. Morgenstern); **Barntrup:** 08.09.2012 Alverdissen Dorfteich 2 ad., 3 **juv.** - (J. Heimann, B. Och); **Detmold:** 03.11.2012 Meschese 2 ad., einzige Meldung für diesen Ort - (T. Garczorz); 30.04.2012 Dörentrup Hillentrup Südost 2 Ex., ggl. als Gäste auf dem Teich - (E. Schafmeister); **Horn-Bad Meinberg:** 2012 Kurparkteich 1 **Brut** - (H. Sonnenburg, K. Brörmelmeier); 2012 Norderteich 1 **BP** mit 4 **juv.**, später nur noch 1 **juv.** - (K. Brörmelmeier, H. Seyer, D. Lerche); **Kalletal:** 07.04.2012 Weseraue N Stemmer See > 63 Ex., darunter 17 imm. - (J. Hadasch); 29.04.2012 Weseraue N Stemmer See 15 Ex., Nahrungsgäste auf einem Feld - (J. Hadasch); 30.12.2012 Weseraue N Stemmer See > 15 Ex. - (J. Hadasch); **Lage:** 03+04.2012 Abgrabung Retlage wdh. 2 Ex. - (S. Czesla); 14.06.2012 Abgrabung Retlage West 3 Ex. - (F. Morgenstern); 16.06.2012 Waddenhausen West 2 ad. - (T. Garczorz); 05+10.03.2012 Zuckerteiche 4 ad. - (T. Garczorz); **Lemgo:** 04+05.2012 Bega-Aue Kläranlage wdh. 1 Ex. - (H. Tapp, D. Lerche); 23.05.2012 Büllinghausen: Rahrebruch 1 Ex. - (D. Lerche); 06.2012 Schönungsteiche 1 **BP** mit 1 **juv.** - (T. Garczorz, F. Morgenstern); 01-06.2012 Schönungsteiche wdh. 1-2 Ex. - (D. Lerche, F. Morgenstern); **Lügde:** 04.07.2012 Lügde an Emmer 1 P + 4 **juv.** - (K. Höwing); **Schieder-Schwbg.:** 05.02.2012 Emmer oberh. Straßenbrücke Schieder 1 P - (K. Höwing); 15.12.2012 Schiedersee 1 P, hier letzte Beobachtung des Jahres - (K. Höwing); 03-09.2012 Schiedersee 1 P, nur selten zu sehen - (K. Höwing); **Schlangen:** 10.06.2012 Haverkampsee 2 ad. + 6 **pulli** - (S. Häcker).

Trotz der gestiegenen Zahl gemeldeter Bruten (8 Bp, im Jahr 2011 5 Bp) ist die Diskrepanz zwischen Brutzeitfeststellungen und nachgewiesenen Bruten beim Höckerschwan nach wie vor gegeben. Gleichwohl fehlen Hinweise auf abgebrochene Brutversuche durch Störungen oder gezielte Eingriffe. Den fehlenden Bruten an größeren durch Freizeitnutzung stärker belastete Gewässern (Schiedersee, Abgrabungsgewässer Weseraue, Meschese) stehen erfolgreiche Bruten an vergleichsweise ungeschützten Orten (z.B. Emmer bei Lügde, Alverdissen Dorfteich) oder auch am Haverkampsee gegenüber. Insgesamt also ein sehr unklares Bild.

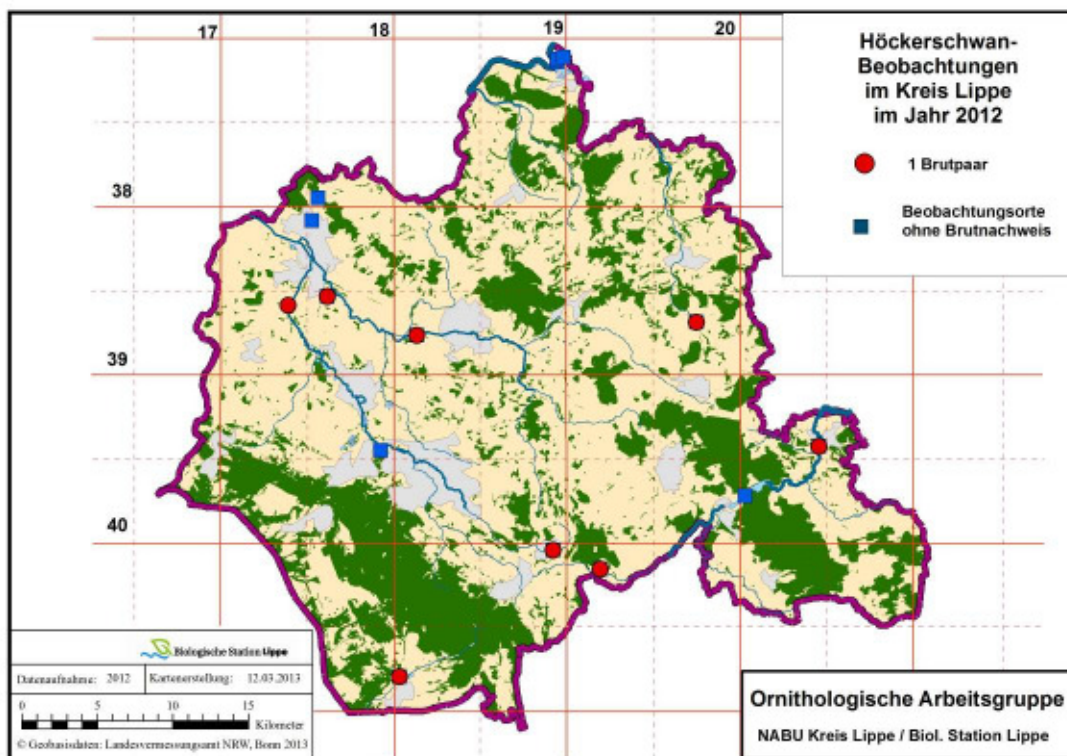

Kanadagans – (*Branta canadensis*)

30.01.2012	Bad Salzuflen Hartigsee (LIP)	8 Ex., Jan./Feb.-Maximum - (T. Garczorz)
03.03.2012	Bad Salzuflen Hartigsee (LIP)	10 Ex., Monatsmaximum - (H. Walter, G. Kempf)
02.04.2012	Bad Salzuflen Hartigsee (LIP)	2 BP + 1 weiteres P, Nester auf Damm u. Insel - (H. Walter, G. Kempf)
22.05.2012	Bad Salzuflen Hartigsee (LIP)	2 BP mit 7 juv. - (H. Walter, G. Kempf, H. Ziebell, T.

		Garczorz)
06.07.2012	Bad Salzuflen Hartigsee (LIP)	3 P mit 9 nicht flüggen Pulli - (H. Ziebell)
26.12.2012	Bad Salzuflen Hartigsee (LIP)	12 Ex., Nov./Dez.-Maximum - (J. Podgorski)
11+12.2012	Bad Salzuflen Werler See (LIP)	wdh. 4-5 Ex. - (T. Garczorz)
06.2012	Bad Salzuflen Wülfer See (LIP)	1 BP mit 4 juv. - (F. Morgenstern, T. Garczorz)
02, 10-12.2012	Detmold Ameide (LIP)	2 Ex., davon 1 mit weißem Züchtering; kleine Unterart - (F. Morgenstern, C. Stolz, T. Büchner, L. Havermeier)
03-04.2012, 10-11.2012	Horn-Bad Meinberg Norderteich (LIP)	wdh. bis 7 Ex., keine Brutmeldungen - (I. Briegel, D. Horstmann, S. Czesla, S. Häcker, H. Seyer)
06.07.2012	Lage Abgrabung Lindenbreite (LIP)	1 BP + 6 juv. - (T. Garczorz)
07.07.2012	Lage Waddenhausen West (LIP)	1 BP + 1 juv. - (T. Garczorz)
02.06.2012	Lage Waddenhauser See Süd (LIP)	1 BP + 4 juv. - (T. Garczorz)
03+07.2012	Lage Zuckerteiche (LIP)	wdh. 4 Ex. - (T. Garczorz, F. Morgenstern)
01+03.2012	Lemgo Schönungsteiche (LIP)	wdh. 1-2 Ex. - (D. Lerche, F. Morgenstern)
01-02.2012	Schiedersee (LIP)	rglm. bis 14 Ex. - (E. Benning, K. Höwing, F. Morgenstern)
18.03.2012	Schiedersee (LIP)	17 Ex., Monatsmaximum - (K. Höwing)
23.05.2012	Schiedersee (LIP)	2 BP mit 8 pulli - (K. Höwing)
07-09.2012	Schiedersee (LIP)	17 Ex. Maximum - (K. Höwing)
20.12.2012	Schiedersee (LIP)	11 Ex., Okt.-Dez.-Maximum - (F. Morgenstern)

Im Gegensatz zum nordöstlichen Münsterland in dem die Kanadagans z.T. sehr starke Populationszuwächse verzeichnet, schreitet die Ausbreitung im Kreis Lippe derzeit eher moderat voran. Im Vergleich zum Vorjahr (4-5 Bruten), wurden aktuell 6-7 erfolgreiche Bruten gemeldet. Das Verbreitungsbild mit mehreren Bruten aus dem Raum Bad Salzuflen-Lage (Hartigsee 2, Wülfer See 1, Waddenhauser See 1-2) und dem einzigen bekannten Brutplatz im Osten des Kreises am Schiedersee (2) ist weitgehend konstant, wenngleich die Zahl besetzter Brutgewässer zunimmt. Ansiedlungen an weiteren Gewässern dürften angesichts des Bruterfolges und des Populationsdruckes aus Nachbarkreisen nur eine Frage der Zeit sein. In ganz NRW wurden im Übrigen im Jagdjahr 2011/2012 insgesamt 5.104 Kanadagänse geschossen.

Weißwangengans – (*Branta leucopsis*)

30.12.2012	Schiedersee: Schweinebruch (LIP)	1 P - (E. Benning)
------------	----------------------------------	--------------------

Keine Brutzeitfeststellungen dieser Art. Der Vormarsch aus der Weseraue im Kreis Minden-Lübbecke in das Lippische lässt auf sich warten.

Streifengans – (*Anser indicus*)

30.12.2012	Kalletal lippische Weseraue (LIP)	1 Ex. - (J. Hadasch, J. Fleischfresser)
04.06.2012	Schiedersee: Badebucht (LIP)	1 Ex. - (K. Höwing)
31.12.2012	Schiedersee: Schweinebruch (LIP)	2 Ex. - (E. Benning)

Blässgans – (*Anser albifrons*)

30.01.2012	Bad Salzuflen Hartigsee (LIP)	1 imm. - (T. Garczorz)
13.03.2012	Bad Salzuflen Hartigsee (LIP)	2 Ex., davon 1 mit einem verletzten Bein - (T. Garczorz)
24.03.2012	Bad Salzuflen Hartigsee (LIP)	3 Ex. - (T. Garczorz)
02.04.2012	Bad Salzuflen Hartigsee (LIP)	1 Ex. - (H. Walter, G. Kempf)
10.04.2012	Bad Salzuflen Hartigsee (LIP)	2 Ex. - (H. Walter, G. Kempf)
18.04.2012	Bad Salzuflen Hartigsee (LIP)	5 Ex. - (T. Garczorz)
23.04.2012	Bad Salzuflen Hartigsee (LIP)	> 1 Ex. - (T. Garczorz)
03.05.2012	Bad Salzuflen Hartigsee (LIP)	1 Ex. - (F. Morgenstern)
03.05.2012	Bad Salzuflen Hartigsee (LIP)	1 Ex. - (H. Walter, G. Kempf)
26.10.2012	Bad Salzuflen Hartigsee (LIP)	1 Ex. auf der Insel mit Graugänsen - (T. Garczorz)

22.01.2012	Bad Salzuflen Kurparksee (LIP)	1 vorjähr., sehr zutraulich - (P. U. Heuer)
04.02.2012	Bad Salzuflen Landschaftspark (LIP)	1 juv. zahm, aber ohne Ring - (J. Heimann, B. Och)
10.10.2012	Bad Salzuflen Stadt (LIP)	~40 überfliegend - (J. Heimann, B. Och)
26.01.2012	Kalletal Varenholz Weseraue (LIP)	38 Ex. - (Steinheider)
17.11.2012	Kalletal Varenholz, Baggersee (LIP)	~ 250 Ex. - (AG Kalletal)
30.12.2012	Kalletal lippische Weseraue (LIP)	~ 30 Ex. - (J. Hadasch)
10.+28.03.2012	Lage Zuckerteiche (LIP)	je 1 Ex. - (T. Garczorz, F. Morgenstern)
18.05.2012	Lage Zuckerteiche (LIP)	1 Ex. - (J. Hadasch)
26.02.2012	Schieder (LIP)	~250 in 4 Zügen Richtung N - (K. Höwing)
27.02.2012	Schiedersee (LIP)	~150 in 3 Zügen Richtung N - (K. Höwing)
29.02.2012	Schiedersee (LIP)	1 Ex. unter Grau-/Kanadagänsen bis 1.3.12 - (K. Höwing)
25.11.2012	Schiedersee (LIP)	1 Ex. unter Graugänsen, ebenso 28.12. - (K. Höwing)
15.12.2012	Schiedersee (LIP)	~30 Ex. - (K. Brömelmeier)

Die April und Mai-Beobachtungen im Raum Bad Salzuflen deuten auf Gefangenschaftsflüchtlinge / Parkvögel hin. Zu den Zugzeiten liegen dank der Daten von K. Höwing nun neben der Weseraue auch vermehrt Beobachtungen von über der Emmeraue hinwegziehenden Blässgänsen vor.

Saatgans – (*Anser fabalis*)

26.01.2012	Kalletal Varenholz Weseraue (LIP)	60 Ex. - (Steinheider)
17.11.2012	Kalletal Varenholz, Baggersee (LIP)	~ 180 Ex. - (AG Kalletal)
15.01.2012	Kalletal Welstorf (LIP)	46 überfliegend - (J. Heimann, B. Och)

Graugans – (*Anser anser*)

Bad Salzuflen: 04.10.2012 Gut Gronhof ~ 50 Ex., auf Feld Nahrung suchend - (T. Garczorz); 30.07.2012 Nienheide/ Mittelreihe > 100 Ex., überfliegend von Ost nach West -- (T. Garczorz); 02.04.2012 Pecherhof 40 Ex., auf Acker - (G. Walter, H. Kempf); 20.02.2012 Wulfer Mühle ~ 80-100 Ex. - (G. Walter, H. Kempf); 02.06.2012 Wülfer See 3 Ex. - (F. Morgenstern); **B.S. Hartigsee:** 10.03.2012 55 Ex. - (J. Heimann, B. Och); 14.10.2012 95 Ex. - (J. Heimann, B. Och); 01.12.2012 108 Ex. - (J. Heimann, B. Och); 03.2012 max. 60 Ex. - (I. Briegel, T. Garczorz, F. Morgenstern); 10.2012 max. 70 Ex. - (T. Garczorz); 04+05.2012 mind. 7-9 **BP** mit insges. 35 **juv.** - (T. Garczorz, F. Morgenstern, G. Kempf, H. Walter, H. Ziebell); 01+02.2012 bis > 75 Ex. - (T. Garczorz, F. Morgenstern; G. Kempf, H. Walter); 11+12.2012 wdh. > 100 Ex. - (T. Garczorz, G. Kempf, H. Walter); **Blomberg:** 18.05.2012 Borkhausen 3 Ex. - (F. Morgenstern); **Detmold:** 15.03.2012 Kläranlage Schönungsteich 4 Ex., davon 1 auf **Nest** - (S. Häcker); 10.04.2012 Meschese bei 32 Ex. - (S. Czesla); 26.04.2012 Meschese 5 ad. + 11 **pulli** - (S. Häcker); 12.05.2012 Meschese bei 5 ad. + 15 **pulli** - (S. Häcker); 03.11.2012 Meschese bei 145 Ex. - (T. Garczorz); 17.04.2012 Heidenoldendorf Mühlenbruch 2 ad. + 5 **pulli** - (S. Häcker); 26.02.2012 südwestl. Heidenoldendorf ~ 40 Ex. - (K. Bökamp); **Dörentrup:** 30.04.2012 Hillentrup Südost 18 ad. + 15 **juv.** - (E. Schafmeister); 20.05.2012 Hillentrup Südost 6 ad. + 15 nichtflügge **juv.**, - (E. Schafmeister); 15.04.2012 Schwelentrup Mitte 15 Ex., davon ein P mit 5 **juv.** - (E. Schafmeister); **Horn-Bad Meinberg:** 08.01.2012 Norderteich 48 Ex. - (H. Seyer); 03.2012 Norderteich bis 14 Ex. - (I. Briegel, D. Horstmann); 29.04.2012 Norderteich 30 Ex. - (S. Czesla); 06+07.2012 Norderteich 2 **BP**, aber nur 1 **juv.** - (D. Horstmann, D. Lerche, C. Stolz); 28.10.2012 Norderteich 27 Ex. - (S. Häcker); **Kalletal:** 30.12.2012 lippische Weseraue > **600 Ex.**, - (J. Hadasch, D. Marten); 18.05.2012 Varenholz, Baggersee 10 **BP** mit insgesamt 43 **juv.** - (AG Kalletal); 14.08.2012 Varenholz, Baggersee ~ 350 Ex. - (AG Kalletal); 17.11.2012 Varenholz, Baggersee ~ **1100 Ex.** - (AG Kalletal); 26.02.2012 westl. Laßbruch ~ 220 Ex., in 5 Trupps nach Ost - (J. Fleischfresser); **Lage:** 18.03.2012 Klärteiche a.d. Zuckerfabrik 2 Ex. - (M. Füller); 13.03.2012 Müssen > 8 Ex. - (H. Goldbeck); 13.03.2012 Müssen: Abgrabung West > 15 Ex. - (H. Goldbeck); 25.04.2012 Müssen: Abgrabung Ret 6 Ex., mit 2 und 6 **pulli** - (S. Czesla); 12.05.2012 Müssen: Abgrabung West 2 ad. mit 3-4 **juv.** - (H. Sonnenburg); 05.05.2012 Waddenhauser See Süd 2 **BP** mit 3+5 **pulli** - (T. Garczorz); 02.06.2012 Waddenhauser See Süd 6 ad. / 7 **pulli** - (T. Garczorz); **Zuckerteiche Lage:** 25.02.2012 ~ 20 Ex. - (T. Garczorz); 04.2012 max. 12 Ex. - (T. Garczorz); 05.2012 max. 5 Ex. - (J. Hadasch, F. Morgenstern); 07-08.2012 max. 11 Ex. - (F. Morgenstern); **Lemgo:** 08.04.2012 Bega-Aue Kläranlage 8 Ex. - (H. Tapp); 18.03.2012 Brake Nord 3 Ex. - (H. Tapp), am 1.4. noch 2 Ex. anwesend; 14.07.2012 Steinkämpe Lüerdisser Bruch 9 ad., 2 **imm.** - (D. Lerche); **Lemgo: Büllinghausen Rahrebruch** 20.05.2012 6 Ex. - (D. Lerche); 08.08.2012 11 Ex. - (D. Lerche); 30.11.2012 > 50 Ex. - (P. U. Heuer); **Lemgo Schönungsteiche:** 01.01.2012 > 160 Ex. - (D. Lerche); 09.02.2012 ~ 100 Ex. - (F. Morgenstern); 22.03.2012 27 Ex. - (F. Morgenstern); 09.08.2012 38 Ex. - (F. Morgenstern); **Leopoldshöhe Heipker See:**

27.04.2012 4 ad. / 6 pulli - (T. Garczorz); 19.07.2012 ~ 70 Ex. - (T. Garczorz); 28.09.2012 ~ 100 Ex., auf benachbarten Acker - (T. Garczorz); 11.-12.2012 bis ~ 50 Ex. - (T. Garczorz); **Schiedersee**: 01-02.2012 max. ~60 Ex. - (K. Höwing, F. Morgenstern); 18.03.2012 36 Ex. - (K. Höwing); 04.2012 gesamt 8 BP mit 39 pulli - (K. Höwing); 11.09.2012 95 Ex. - (K. Höwing); 10-11.2012 max. 106 Ex. - (K. Höwing); 25.05.2012 Badebucht mehrere Familien mit 26 pulli - (E. Benning); 12.2012 Glashütte max. ~150 Ex. - (E. Benning, K. Höwing).

Brutfeststellungen: Hartigsee (7-9 BP), Detmold Kläranlage Schönungsteich (1, ob erfolgreich?), Meschesee (~2), Mühlenbruch Heidenoldendorf (1), Hillentrup Südost (1), Schwelentrup (1), Norderteich (1), Varenholz (10), Retlage (≥ 2), Waddenhauser See (2), Heipker See (1), Schiedersee (8). Insges. Also knapp 40 bekannt gewordene Brutpaare und somit fast doppelt so viele wie im Vorjahr. Nach wie vor vielerorts hohe Diskrepanz zwischen Brutpaaren und Nichtbrüteransammlungen.

Nilgans – (*Alopochen aegyptiaca*)

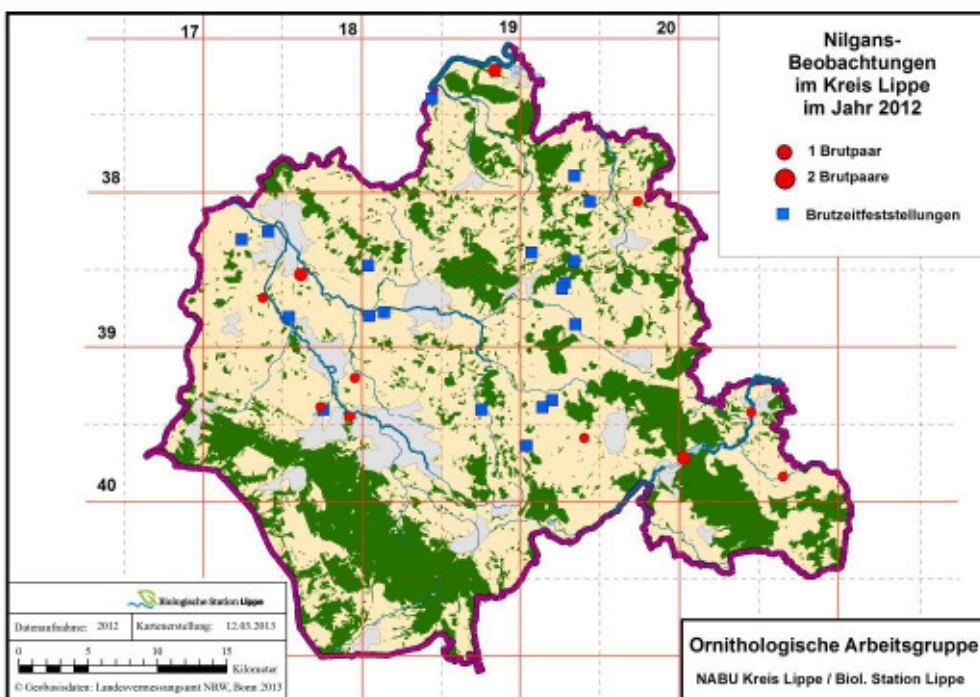

Mehr Brutnachweise (14) als im Vorjahr (10), daneben zahlreiche Brutzeitfeststellungen ohne Brutnachweis, die nur in der Verbreitungskarte, nicht aber textlich, aufgeführt werden. Während die Brutnachweise überwiegend an auch von der Graugans besiedelten Gewässern erfolgten, handelt es sich bei den übrigen Brutzeitfeststellungen meist um kleinere Gewässer oder um Beobachtungen ohne direkten Gewässerbezug. Möglicherweise wurden hier die Brutorte einfach übersehen. Regional bekannt wurde eine Brut im Lügder Wehrturm. Nach dem Sprung in die Tiefe wurden die Jungvögel in der Emmer geführt und erfolgreich aufgezogen. Die landesweite Zunahme der Art wird auch in der Jagdstrecke deutlich. Im Jagdjahr 2011/12 wurden in NRW insgesamt 7.125 Nilgänse geschossen (!).

09.08.2012	Bad Salzuflen Hartigsee (LIP)	1 ad. + 5 juv. - (H. Walter, G. Kempf)
2012	Bad Salzuflen Hartigsee (LIP)	wohl 2 BP mit 4 + 8 juv. - (T. Garczorz, D. Lerche, H. Walter, G. Kempf, F. Morgenstern, H. Ziebell)
07.05.2012	Blomberg Schollenberg (LIP)	1 BP mit 5 juv. - (F. Morgenstern)
05.2012	Detmold Meschesee (LIP)	1 BP mit 6 (?) juv. - (H. Multhaupt, F. Morgenstern, S. Häcker, T. Garczorz, H. Seyer, W. Maas, U. Kuhlmann)
14.05.2012	Extertal Buchhals (LIP)	1 BP mit 4 juv. - (I. Schmidt)
08.05.2012	Kalletal Varenholz, Baggersee (LIP)	2 BP, 8 + 6 juv. - (AG Kalletal)
14.08.2012	Kalletal Varenholz, Baggersee (LIP)	~ 60 Ex. - (AG Kalletal)
05.05.2012	Lage Schierregge (LIP)	1 ad. + 4 pulli - (H. Seyer, W. Maas, U. Kuhlmann, H. Multhaupt)
2012	Lage Zuckerteiche (LIP)	1 BP zunächst 3, später nur noch 1 juv.; 1 weiteres P anwesend - (T. Garczorz, S. Häcker, F. Morgenstern, P.

		U. Heuer, H. Sonnenburg, D. Lerche, J. Hadasch)
16.07.2012	Leopoldshöhe Heipker See (LIP)	≥ 1 BP mit 6 juv. - (T. Garczorz)
04.07.2012	Lügde an Emmer (LIP)	1 BP mit 5 juv. - (K. Höwing)
21.05.2012	Lügde Sabbenhausen Teichanlagen (LIP)	1 BP mit 4 pulli - (K. Höwing)
05.2012	Schiedersee (LIP)	2 BP mit 11 pulli - (K. Höwing, E. Benning, H. Sonnenb.)
22.09.2012	Schiedersee (LIP)	~ 70 Ex., Monatsmaximum - (S. Czesla)
13.10.2012	Schiedersee (LIP)	36 Ex. - (K. Höwing)
13.11.2012	Schiedersee (LIP)	27 Ex., Monatsmaximum - (K. Höwing)

Brandgans – (*Tadorna tadorna*)

01.06.2012	Lemgo Büllinghausen: Rahrebruch (LIP)	9 Ex. nahrungss., dann Richtung Schönungsteiche abfliegend, Belegfoto vorh. - (D. Lerche)
21.06.2012	Schiedersee (LIP)	2 Ex., bis zum 23.6.12 - (K. Höwing)
03.04.2012	Schiedersee: Staumauer (LIP)	2 ad. - (M. Waltert)

In den Vorjahren wurde diese Art nur im Juli und August an den Zuckerteichen beobachtet. Neben der steigenden Zahl der Beobachtungsorte fallen auch die frühere Anwesenheit und in einem Fall die Trupfstärke der Art auf. Bis zum ersten Brutnachweis in Lippe müssen wir uns aber wohl noch etwas in Geduld üben.

Rostgans – (*Tadorna ferruginea*)

03.03.2012	Lage Müssen: Abgrabung Retlage (LIP)	1 Ex. - (S. Häcker)
02.04.2012	Schiedersee: Badebucht (LIP)	1 Ex. - (H. Sonnenburg)

Nachdem die Art 2010 gar nicht gemeldet wurde, gingen für 2011 vier und für 2012 zwei Meldungen ein.

Brautente – (*Aix sponsa*)

11.11.2012	Lemgo Mitte West (LIP)	1,0 - (D. Lerche)
------------	------------------------	-------------------

Schnatterente – (*Anas strepera*)

24.12.2012	Bad Salzuflen Hartigsee (LIP)	1,0 - (T. Garczorz)
25.09.2012	Bad Salzuflen Kurparksee (LIP)	2 Ex. - (J. Podgorski)
15.03.2012	Bad Salzuflen Werler See (LIP)	1,1 Ex. - (T. Garczorz)
03.2012	Bad Salzuflen Werler See (LIP)	wdh 1,0 - (T. Garczorz)
04.03.2012	Horn-Bad Meinberg Norderteich (LIP)	5 Ex. - (M. Falkenberg)
28.10.2012	Horn-Bad Meinberg Norderteich (LIP)	1 Ex. - (S. Häcker)
03.2012	Lage Zuckerteiche (LIP)	wdh 1-2 Ex. - (T. Garczorz u.a.)
3-17.04.2012	Lage Zuckerteiche (LIP)	wdh. bis 2,1 Ex. - (S. Häcker, T. Garczorz, J. Hdasch, D. Lerche)
28.04.2012	Lemgo Bega-Aue Kläranlage (LIP)	1,1 Ex. - (D. Lerche)
21.03.2012	Lemgo Büllinghausen: Rahrebruch (LIP)	5,2 Ex. - (D. Lerche)
01.04.2012	Lemgo Büllinghausen: Rahrebruch (LIP)	11 Ex. - (D. Lerche)
06.06.2012	Lemgo Büllinghausen: Rahrebruch (LIP)	2,2 Ex. - (D. Lerche)
03.05.2012	Lemgo Schönungsteiche (LIP)	11,4 Ex., am 12.5. noch 2 - (F. Morgenstern)
9+21.06.2012	Lemgo Schönungsteiche (LIP)	1,1 Ex. - (F. Morgenstern)
09.08.2012	Lemgo Schönungsteiche (LIP)	1 Ex. - (F. Morgenstern)
24.10.2012	Lemgo Schönungsteiche (LIP)	2 Ex. - (F. Morgenstern)
06.03.2012	Leopoldshöhe Heipker See (LIP)	3,2 Ex. - (T. Garczorz)
03.04.2012	Leopoldshöhe Heipker See (LIP)	1,1 Ex. - (T. Garczorz)
24.02.2012	Schiedersee (LIP)	3,2 Ex. - (K. Höwing)

06.04.2012	Schiedersee (LIP)	3,2 Ex. - (K. Höwing)
18.10.2012	Schiedersee (LIP)	1,1 Ex. - (S. Czesla)
03.12.2012	Schiedersee (LIP)	1 M - (K. Höwing)

Die Art wird vermehrt aus Lippe gemeldet. Trotz diverser Brutzeitfeststellungen kein Brutnachweis.

Pfeifente – (*Anas penelope*)

29.02.2012	Bad Salzuflen Hartigsee (LIP)	2 Ex. - (T. Garczorz)
02.04.2012	Bad Salzuflen Hartigsee (LIP)	3 Ex. - (H. Walter, G. Kempf)
26.10.2012	Bad Salzuflen Hartigsee (LIP)	9 Ex. - (T. Garczorz)
12.03.2012	Bad Salzuflen Werler See (LIP)	6,3 Ex. - (T. Garczorz)
27+29.03.2012	Bad Salzuflen Werler See (LIP)	1,1 Ex. - (T. Garczorz)
11.04.2012	Bad Salzuflen Werler See (LIP)	3,3 Ex. - (T. Garczorz)
28.03.2012	Horn-Bad Meinberg Norderteich (LIP)	2,2 Ex. - (S. Häcker)
18.03.2012	Lage Klärteiche a.d. Zuckerfabrik (LIP)	1,0 Ex. - (M. Füller)
18.03.2012	Lage Zuckerteiche (LIP)	1,0 Ex. - (T. Garczorz)
22.03.2012	Lage Zuckerteiche (LIP)	2,0 Ex. - (F. Morgenstern)
04.02.2012	Lemgo Schöningsteiche (LIP)	3 Ex. Ex.- (D. Lerche)
24.10.2012	Lemgo Schöningsteiche (LIP)	2 Ex. - (F. Morgenstern)
16.12.2012	Lemgo Schöningsteiche (LIP)	1,1 Ex. - (F. Morgenstern)
24.02.2012	Schiedersee (LIP)	15,3 Ex. - (K. Höwing)
12.04.2012	Schiedersee (LIP)	1,1 Ex. - (K. Höwing)
16.12.2012	Schiedersee (LIP)	0,1 Ex. - (S. Czesla)

Chilepfeifente – (*Anas sibilatrix*)

28.04.2012	Lemgo Laubke (LIP)	1 Ex. wenig scheu, auch am 03.05. und 10.05.- (D. Lerche)
09.06.2012	Lemgo Schöningsteiche (LIP)	1 Ex., Gefangenschaftsflüchtling - (F. Morgenstern)

Möglicherweise dasselbe Individuum wie am 14.11.11 in Lieme.

Krickente – (*Anas crecca*)

Bad Salzuflen: 03.2012 Hartigsee wdh. 1,1 Ex. - (T. Garczorz, I. Briegel); 03.2012 Werler See wdh. bis 2,2 Ex. - (T. Garczorz); 03.04.2012 Werler See 1,1 Ex. - (T. Garczorz); 05.09.2012 Werler See 1,1 Ex. - (T. Garczorz); 11.01.2012 Wülfer See 2 Ex. - (F. Morgenstern); **Blomberg:** 04.04.2012 Maspe Nord 1,1 Ex. - (B. Brautlecht); **Detmold:** 15.03.2012 Meschese 2,2 Ex. - (S. Häcker); 26.03.2012 Rödlinghausen Süd 1,1 Ex. - (D. Lerche); **Horn-Bad Meinberg Norderteich:** 16.03.2012 4,3 Ex. - (I. Briegel); 28.03.2012 5,2 Ex. - (S. Häcker); 28.10.2012 11,2 Ex. - (S. Häcker); 30.12.2012 > 30 Ex. - (F. Morgenstern); **Lage:** 26.10.2012 Waddenhauser See Süd 6 Ex. - (T. Garczorz); **Lage Zuckerteiche:** 21.01.2012 3,2 Ex. - (T. Garczorz); 05-23.03.2012 wdh. ~ 20-32 Ex. - (M. Füller, J. Hadasch, D. Lerche, T. Garczorz); 10.04.2012 > 6,6 Ex., Monatsmaximum - (J. Hadasch); 11.06.2012 1,1 Ex. - (T. Garczorz); 21.06.2012 2,1 Ex. - (F. Morgenstern); 02.07.2012 1,1 Ex. - (T. Garczorz); 17.07.2012 3 Ex. - (T. Garczorz); 30.07.2012 2 Ex. - (T. Garczorz); 18.08.2012 37 Ex., Monatsmaximum - (J. Heimann, B. Och); 02+13.09.2012 ~ 10 Ex., Monatsmaximum - (J. Hadasch, T. Garczorz); 25.12.2012 ~ 15 Ex. - (T. Garczorz); **Lemgo:** 07.07.2012 Büllinghausen: Rahbruch wdh. 1 Ex. bis 22.07. - (D. Lerche, H. Tapp); **Lemgo Schöningsteiche:** 01.01.2012 > 60 Ex. - (D. Lerche); 23.01.2012 55 Ex. - (F. Morgenstern); 28.01.2012 28,18 Ex. - (D. Lerche); 09.02.2012 > 60 Ex. - (F. Morgenstern); 20-28.02.2012 wdh. 80-90 Ex. - (W. Maas, F. Morgenstern); 22.03.2012 > 18 Ex. - (F. Morgenstern); 08.04.2012 4 Ex. - (H. Tapp); 18+21.06.2012 jew. 2,0 Ex. - (T. Garczorz, F. Morgenstern); 24.10.2012 ~ 50 Ex. - (F. Morgenstern); 16.12.2012 > 70 Ex. - (F. Morgenstern); 17.12.2012 28,31 Ex. - (I. Briegel); 28.12.2012 > 50 Ex. - (D. Lerche); **Leopoldshöhe Heipker See:** 24.01.2012 2,0 Ex. - (T. Garczorz); 06.03.2012 ~ 10 Ex. - (T. Garczorz); 03.04.2012 2,1 Ex. - (T. Garczorz); 28.09.2012 3 Ex. - (T. Garczorz); 03.11.2012 4 Ex. - (T. Garczorz); 11.11.2012 ~ 20 Ex. - (T. Garczorz); 01.12.2012 14 Ex. - (T. Garczorz); 22.12.2012 1,3 Ex. - (T. Garczorz); **Schieder:** 05.09.2012 Wöbbel an Emmer 0,1 Ex. - (K. Höwing); **Schiedersee:** 16.01.2012 8 Ex., Monatsmaximum - (K. Höwing); 17.02.2012 Seeterrassen 31 Ex. - (K. Höwing); 17.03.2012 6,12 Ex., Monatsmaximum - (S. Czesla); 01.04.2012 2,3 Ex. - (K. Höwing); 22+26.12.2012 5,1 Ex. - (K. Höwing, C. Stolz).

Stockente – (*Anas platyrhynchos*)

03.01.2012	Bad Salzuflen Hartigsee (LIP)	wdh.~ 100 Ex. - (T. Garczorz, F. Morgenstern)
25.02.2012	Bad Salzuflen Hartigsee (LIP)	~ 70 Ex., Monatsmaximum - (T. Garczorz)
21.12.2012	Bad Salzuflen Hartigsee (LIP)	~ 150 Ex., Monatsmaximum - (T. Garczorz)
06.04.2012	Bad Salzuflen Heerser Mühle (LIP)	1 M, tauchend (!), auftauchend mit handlangem Fisch, unter Mähen verschlungen - (G. Walter, H. Kempf)
10-11.2012	Bad Salzuflen Kurparksee (LIP)	wdh. 50->60 Ex. - (H. Ziebell, T. Garzorz)
05.07.2012	Bad Salzuflen NSG "In der Masch" (LIP)	~ 50 Ex. - (T. Garczorz)
15.11.2012	Bad Salzuflen Schötmar Süd (LIP)	> 60 Ex. an Fütterung - (M. Bongards)
06.03.2012	Bad Salzuflen Wülfer See (LIP)	~ 50 Ex. - (T. Garczorz)
10.10.2012	Detmold Ameide (LIP)	~ 85 Ex. - (C. Stolz)
27.12.2012	Detmold Ameide (LIP)	> 111 Ex.- (C. Stolz)
23.12.2012	Horn-Bad Meinberg Bad Meinberg Ost (LIP)	~ 135 Ex. - (C. Stolz)
23.12.2012	Horn-Bad Meinberg Bad Meinberg Ost (LIP)	~ 135 Ex. - (C. Stolz)
5+10.03.2012	Lage Zuckerteiche (LIP)	~ 50 Ex. - (T. Garczorz)
27.05.2012	Lage Zuckerteiche (LIP)	> 61 Ex. - (J. Hadasch)
25.12.2012	Lage Zuckerteiche (LIP)	~ 70 Ex. - (T. Garczorz)
09+11.02.2012	Lemgo Schöningsteiche (LIP)	> 200 Ex. - (F. Morgenstern)
16.12.2012	Lemgo Schöningsteiche (LIP)	> 100 Ex. - (F. Morgenstern)
24.01.2012	Leopoldshöhe Heipker See (LIP)	~ 50 Ex. - (T. Garczorz)
11.11.2012	Leopoldshöhe Heipker See (LIP)	~ 50 Ex. - (T. Garczorz)
16.01.2012	Schiedersee (LIP)	251 Ex. - (K. Höwing)
18.02.2012	Schiedersee (LIP)	237 Ex. - (K. Höwing)
16.09.2012	Schiedersee (LIP)	110 Ex. - (K. Höwing)
25.10.2012	Schiedersee (LIP)	186 Ex. - (K. Höwing)
18.11.2012	Schiedersee (LIP)	151 Ex. - (K. Höwing)
03.12.2012	Schiedersee (LIP)	230,174 Ex. - (K. Höwing)
15.12.2012	Schiedersee (LIP)	431 Ex., Monatsmaximum - (K. Höwing)

Aufgeführt werden nur größere Ansammlungen. Mit dem Maximalwert von 431 Stockenten sind die Winterbestände am Schiedersee wieder auf dem Niveau, wie sie zuletzt im Jahr 2009 vor der letzten Entschlammung festgestellt wurden. Bemerkenswert sind auch die Ansammlungen an den Schöningsteichen der Kläranlage Lemgo.

Spießente – (*Anas acuta*)

04.03.2012	Horn-Bad Meinberg Norderteich (LIP)	1 ad. M - (M. Falkenberg)
05.-12.03.2012	Lage Zuckerteiche (LIP)	2,2 Ex. - (T. Garczorz)
15.03.2012	Lage Zuckerteiche (LIP)	5,2 Ex. - (D. Lerche)
25.03.2012	Lage Zuckerteiche (LIP)	2,1 Ex. - (T. Garczorz, P. U. Heuer)
28.03.2012	Lage Zuckerteiche (LIP)	2,2 Ex. - (F. Morgenstern)
30.03.2012	Lage Zuckerteiche (LIP)	4,4 Ex. - (D. Lerche)
10.04.2012	Lage Zuckerteiche (LIP)	0,1 Ex. - (J. Hadasch)
01.06.2012	Lage Zuckerteiche (LIP)	1,1 Ex. - (D. Lerche)
11.11.2012	Leopoldshöhe Heipker See (LIP)	1,1 Ex., M im SK - (T. Garczorz)
01.12.2012	Leopoldshöhe Heipker See (LIP)	1 Ex. - (T. Garczorz)
15.01.2012	Schiedersee (LIP)	1,0 - (T. Garczorz, K. Höwing)
17.03.2012	Schiedersee (LIP)	1 M - (K. Höwing, S. Czesla)

Im Vergleich zu den Vorjahren eine auffällige Zunahme der Spießentenbeobachtungen im Kreisgebiet. Die Mehrzahl der Beobachtungen erfolgte im März bis in die erste Aprildekade an den Zuckerteichen.

Knäkente – (*Anas querquedula*)

03.05.2012	Bad Salzuflen Hartigsee (LIP)	1,1 Ex. - (F. Morgenstern)
30.03.2012	Bad Salzuflen Werler See (LIP)	1,1 Ex. - (T. Garczorz)
03.04.2012	Bad Salzuflen Werler See (LIP)	1 Ex. - (T. Garczorz)
04.04.2012	Blomberg Maspe Nord (LIP)	1,1 Ex., Bernhard Brautlecht - (B. Brautlecht)
28.03.2012	Lage Müssen: Abgrabung Retlage (LIP)	3,2 Ex. - (S. Czesla)
23-28.03.2012	Lage Zuckerteiche (LIP)	1,1 Ex. - (J. Hadasch, P. U. Heuer, F. Morgenstern, T. Garczorz)
28-31.05.2012	Lage Zuckerteiche (LIP)	1,1 Ex. - (T. Garczorz, J. Hadasch, P. U. Heuer)
22.06.2012	Lage Zuckerteiche (LIP)	1,0 - (J. Hadasch)
22.03.2012	Lemgo Schöningsteiche (LIP)	1 Ex. - (F. Morgenstern)
28.03.2012	Lügde Teich im Kleff (LIP)	1,0 - (K. Höwing)
25.03.2012	Schiedersee (LIP)	1,0 bis 1.4. - (K. Höwing)
06.04.2012	Schiedersee (LIP)	4,2 Ex. - (K. Höwing)
08.04.2012	Schiedersee (LIP)	3,0 - (K. Höwing)
3+5.04.2012	Schiedersee (LIP)	1,1 Ex. - (K. Höwing, M. Waltert)
18.03.2012	Schlangen Haverkampsee (LIP)	1 Ex. - (S. Häcker)

Löffelente – (*Anas clypeata*)

Bad Salzuflen Hartigsee: 03.03.2012 2 Ex. - (H. Walter, G. Kempf); 13-20.03.2012 wdh. 1,1 Ex. - (I. Briegel, T. Garcz., H. Walter, G. Kempf); 11.04.2012 13 Ex. - (H. Walter, G. Kempf); 18.04.2012 5,1 Ex. - (T. Garczorz); 02+23.04.2012 jew. 1 Ex. - (H. Walter, G. Kempf, T. Garczorz); **Bad Salzuflen Werler See:** 28.03.2012 2,2 Ex. - (T. Garczorz); 16+20.03.2012 1,0 - (T. Garczorz); 11.04.2012 3,2 Ex. - (T. Garczorz); 12.04.2012 1,1 Ex. - (T. Garczorz); 2+3.04.2012 4,3 Ex. - (T. Garczorz); **Horn-Bad Meinberg Norderteich:** 02.03.2012 1,0 - (K. Brömelmeier); 16.03.2012 2 Ex. - (I. Briegel); 28.03.2012 5,4 Ex. - (S. Häcker); 07.04.2012 > 2,0 - (M. Bongards); 14.04.2012 3,3 Ex. - (U. Kuhlmann); 15.04.2012 2 Ex. - (S. Häcker); 29.04.2012 2,0 - (S. Czesla); 15+23.04.2012 jew. 1,0 - (D. Horstmann, K. Brömelmeier); **Lage Zuckerteiche:** 18.03.2012 1,0 - (M. Füller); 30.03.2012 5,5 Ex., Monatsmaximum - (D. Lerche); 04.2012 rglm. bis ~30 Ex. - (S. Häcker, D. Lerche, J. Hadasch, T. Garczorz, P. U. Heuer); 05.05.2012 2,1 Ex. (H. Seyer, W. Maas, U. Kuhlmann, H. Multhaupt); 07.05.2012 2,0 - (D. Lerche); 28.05.2012 1,1 Ex. - (P. U. Heuer); 05.06.2012 4,2 Ex. - (T. Garczorz); 06.06.2012 1,1 Ex. - (D. Lerche); 10.06.2012 1,0 - (J. Hadasch); 11.06.2012 1,1 Ex. - (T. Garczorz); 21.06.2012 1,1 Ex. - (F. Morgenstern); 06+12.07.2012 0,1 Ex. - (P. U. Heuer, F. Morgenstern); 03.08.2012 **1 W mit 7 juv. nicht-flügge** oberer Teich - (D. Lerche); 18.08.2012 6 Ex. - (J. Heimann, B. Och); 25.09.2012 0,1 Ex. - (P. U. Heuer); **Lemgo:** 21.06.2012 Schöningsteiche 1,1 Ex. - (F. Morgenstern); **Leopoldshöhe:** 03.04.2012 Heipker See 1,1 Ex. - (T. Garczorz); **Schiedersee:** 25.03.2012 2,2 Ex. - (K. Höwing); 04.04.2012: Badebucht 4,4 Ex., ebenso 08.04. - (K. Höwing, H. Sonnenburg); 15.04.2012 8,8 Ex. - (S. Czesla); 28.04.2012 3,3 Ex. - (K. Höwing); 01.05.2012: Staumauer 2 Ex. - (M. Waltert); 29.05.2012: Emmereinmündung 1,1 Ex. - (H. Sonnenburg); 09.08.2012 1 Ex. - (F. Morgenstern).

*Die Häufung der Mai- und Juni-Beobachtungen an den Zuckerteichen ließen schon einiges erwarten. Jedoch erst mit der Beobachtung von D. Lerche am 03.08. wurde endlich wieder ein **Brutnachweis der Löffelente** erbracht. Der letzte begründete Brutverdacht an diesem Ort bestand im Jahr 2005, die letzte sichere Brut wurde dort 2003 festgestellt.*

Tafelente – (*Aythya ferina*)

Die Meldungen beschränken sich auf wenige Gewässer im Kreisgebiet, insbesondere dem Schiedersee.

Bad Salzuflen: 22-28.11.2012 Kurparksee wdh. bis 2,1 Ex. - (T. Garczorz, H. Ziebell, E. Lietzow); 02.04.2012 Werler See 1,0 Ex. - (T. Garczorz); **Bad Salzuflen Hartigsee:** 02.04.2012 6,0 Ex. - (H. Walter, G. Kempf); 11.04.2012 3 P - (H. Walter, G. Kempf); 23.04.2012 1,1 Ex. - (T. Garczorz); 18.07.2012 1 Ex. - (F. Morgenstern); **Horn-Bad Meinberg Norderteich:** 16.03.2012 8,4 Ex., Monatsmaximum - (I. Briegel); 07.04.2012 > 3 Ex. - (M. Bongards); 02.07.2012 > 10 Ex. - (D. Lerche); 15.07.2012 16,1 Ex. - (C. Stolz); 22.07.2012 > 30 Ex. - (D. Lerche); **Lage Zuckerteiche:** 05.04.2012 0,1 Ex. - (P. U. Heuer); **Lemgo Schöningsteiche:** 20.02.2012 15 Ex., Monatsmaximum - (W. Maas); 09.06.2012 0,1 Ex. - (F. Morgenstern); **Schiedersee:** 18.01.2012 32 Ex., Monatsmaximum - (K. Höwing); 18.02.2012 9,1 Ex. - (K. Höwing); 26.05.2012 1,1 Ex. seit >1Monat anwesend im Bereich der Inseln - (K. Höwing, H. Sonnenburg, R. Hruska); 10.06.2012 2 M - (K. Höwing); 31.07.2012 4,1 Ex. - (K. Höwing); 16.09.2012 23,2 Ex. - (K. Höwing); 25.10.2012 51 Ex., Monatsmaximum - (K. Höwing); 18.11.2012 54,5 Ex. - (K. Höwing); 30.12.2012 40,6

Ex. - (K. Höwing); 20.12.2012 > 50 Ex., Monatsmaximum - (F. Morgenstern); **Schlangen Haferkampsee**: 31.12.2012 ~ 10 Ex. - (H. Goldbeck).

Reiherente – (*Aythya fuligula*)

Bad Salzuflen Hartigsee: 15.01.2012; > 35 Ex. Monatsmaximum - (D. Lerche); 13-24.03.2012; wdh. ~ 30 Ex. - (T. Garczorz); 23.04.2012; ~ 50 Ex. Monatsmaximum - (T. Garczorz); .05.2012; wdh. 30-40 Ex. - (F. Morgenstern, T. Garczorz); 03.06.2012; 1 W + 5 **pulli** - (H. Walter, G. Kempf); 05.07.2012; > 5 + 4 **pulli** - (F. Morgenstern); 09.07.2012; ~ 35 ad. , darunter 1 W mit 10 **pulli**, 1 W mit 5 **pulli** - (T. Garczorz); 10.07.2012; 1 W mit 10 **juv.** - (H. Walter, G. Kempf); 18.07.2012; > 32 ad. mit 6 **diesj. juv.** in einer Familie - (F. Morgenstern); 20.07.2012; 2 W mit 14 **juv.** - (H. Walter, G. Kempf); .09+12.2012; wdh. ~ 30 Ex. - (T. Garczorz); **Detmold Meschese**: 28.03.2012 21,11 Ex. - (S. Häcker); 06.07.2012 ~ 24 ad. + 6 **pulli** - (T. Garczorz); **Horn-Bad Meinberg**: 06.03.2012 Norderteich 23,9 Ex. - (D. Horstmann); 07.04.2012 Norderteich > 30 Ex. - (M. Bongards); **Kalletal**: 14.08.2012 Varenholz, Baggersee 1 **BP mit 3 juv.** - (AG Kalletal); 22.01.2012 Lage Abgrabung Lindenbreite ~ 30 Ex. - (T. Garczorz); 26.04.2012 Lage Klärteiche a.d. Zuckerfabrik 41 Ex., 1 W mit türkisfarbenen Schnabelring - (T. Garczorz); **Lage Zucker-teiche**: 26.07.2012 1 ad. mit 6 **pulli** - (F. Morgenstern); **Lemgo**: 21.02.2012 Schönungsteiche 40 Ex. Monatsmaximum - (F. Morgenstern); 09.08.2012 Schönungsteiche > 25 Ex., 2 **Fam. mit juv.** - (F. Morgenstern); **Leopoldshöhe**: 06.03.2012 Heipker See ~ 30 Ex. - (T. Garczorz); **Schiedersee**: 02.01.2012 52 Ex. Monatsmaximum - (K. Höwing); 18.02.2012 85 Ex. Monatsmaximum - (K. Höwing); 18.03.2012 58,25 Ex. Monatsmaximum - (K. Höwing); 08.2012 5 W mit 13 **pulli** - (K. Höwing); 11.09.2012 97 Ex. Monatsmaximum - (K. Höwing); 22.10.2012 148 Ex. Monatsmaximum - (K. Höwing); 05.11.2012 248 Ex. - (K. Höwing); 03.12.2012 262 Ex. Monatsmaximum - (K. Höwing); 15.04.2012 54 Ex. Monatsmaximum - (S. Czesla); 09.08.2012 > 40 Ex., 1 **Familie mit 8 pulli** - (F. Morgenstern).

Samtente – (*Melanitta fusca*)

30.12.2012	Kalletal Varenholz: Abgrabung West (LIP)	1 diesj. Ex. - (J. Fleischfresser)
------------	--	------------------------------------

Der erste Nachweis dieser Meereseente in Lippe seit 2001, als ein M auf dem Schiedersee festgestellt wurde.

Schellente – (*Bucephala clangula*)

14.01.2012	Bad Salzuflen Hartigsee (LIP)	1,0 - (J. Podgorski)
15.03.2012	Bad Salzuflen Hartigsee (LIP)	1,0 - (T. Garczorz)
03.01.2012	Bad Salzuflen Werler See (LIP)	1 wf - (T. Garczorz)
05.01.2012	Bad Salzuflen Werler See (LIP)	1 wf - (T. Garczorz)
23.01.2012	Bad Salzuflen Werler See (LIP)	1 wf - (T. Garczorz)
04.04.2012	Bad Salzuflen Werler See (LIP)	1,0 - (T. Garczorz)
08.03.2012	Horn-Bad Meinberg Norderteich (LIP)	1,2 Ex. - (U. Kuhlmann)
17.03.2012	Horn-Bad Meinberg Norderteich (LIP)	0,1 Ex. - (M. Pfenningsschmidt)
05.02.2012	Kalletal Erder, auf Weser (LIP)	6 Ex., Stillgewässer zugefroren - (AG Kalletal)
10.01.2012	Schiedersee (LIP)	1 M - (K. Höwing)
28.12.2012	Schiedersee (LIP)	1 M - (K. Höwing, C. Stolz)

Zwergsäger – (*Mergellus albellus*)

16.12.2012	Bad Salzuflen Hartigsee (LIP)	5 Ex. - (J. Podgorski)
15.01.2012	Kalletal Varenholz, Angelteich westl. Beutebrink (LIP)	1 Ex. - (AG Kalletal)
28.12.2012	Kalletal Varenholz, Baggersee (LIP)	6 Ex. - (AG Kalletal)
24.02.2012	Schiedersee (LIP)	1,2 Ex., am 26.2. nur noch 1 W - (K. Höwing)

Gänsesäger – (*Mergus merganser*)

07.02.2012	Bad Salzuflen auf Bega (LIP)	3,1 Ex. - (G. Walter, H. Kempf)
30.01.2012	Bad Salzuflen Hartigsee (LIP)	7 Ex. - (H. Walter, G. Kempf)
07.03.2012	Bad Salzuflen Hartigsee (LIP)	1,0 Ex. - (T. Garczorz)

14.11.2012	Bad Salzuflen Hartigsee (LIP)	1,0 Ex. - (H. Walter, G. Kempf)
12.2012	Bad Salzuflen Hartigsee (LIP)	bis 12 Ex. - (T. Garczorz, J. Podgorski)
06.02.2012	Bad Salzuflen Heerser Mühle (LIP)	2,1 Ex. - (G. Walter, H. Kempf)
19.02.2012	Bad Salzuflen Heerser Mühle (LIP)	1,1 Ex. - (G. Walter, H. Kempf)
29.02.2012	Bad Salzuflen Werler See (LIP)	2,1 Ex. - (T. Garczorz)
10.12.2012	Bad Salzuflen Werler See (LIP)	0,2 Ex. - (T. Garczorz)
27.12.2012	Bad Salzuflen Werler See (LIP)	1,0 Ex. - (T. Garczorz)
04.02.2012	Bad Salzuflen Werre an A2-Brücke (LIP)	5,1 Ex. - (G. Walter, H. Kempf)
10.01.2012	Bad Salzuflen Wülfer See (LIP)	3,0 - (T. Garczorz)
24.01.2012	Bad Salzuflen Wülfer See (LIP)	1,0 - (T. Garczorz)
08.03.2012	Detmold Meschese (LIP)	8,4 Ex. - (S. Häcker)
10.03.2012	Detmold Meschese (LIP)	1,0 Ex. - (T. Garczorz)
15.03.2012	Detmold Meschese (LIP)	5,5 Ex. - (S. Häcker)
31.12.2012	Horn-Bad Meinberg Tegtmeyers Teich (LIP)	1,0 Ex. - (L. Havermeier)
15.01.2012	Kalletal Varenholz Teich W Beutebrink (LIP)	19 Ex. - (AG Kalletal)
28.12.2012	Kalletal Varenholz, Baggersee (LIP)	14 Ex. - (AG Kalletal)
30.12.2012	Kalletal Varenholz: Abgrabung (LIP)	16,9 Ex. - (J. Fleischfresser)
22.01.2012	Lage Abgrabung Lindenbreite (LIP)	3,0 Ex. - (T. Garczorz)
18.02.2012	Lage Waddenhauser See Süd (LIP)	1,1 Ex., an der Werre - (T. Garczorz)
03.03.2012	Lage Waddenhauser See Süd (LIP)	1,1 Ex. - (T. Garczorz)
18.03.2012	Lage Waddenhauser See Süd (LIP)	1,2 Ex. - (T. Garczorz)
22.12.2012	Lage Waddenhauser See Süd (LIP)	3,3 Ex. - (T. Garczorz)
11.02.2012	Lemgo Schöningsteiche (LIP)	4,4 Ex. - (D. Lerche)
06.03.2012	Leopoldshöhe Heipker See (LIP)	3,1 Ex. - (T. Garczorz)
09.12.2012	Lügde Bereich südwestl. Uhlensen (LIP)	4,2 Ex. - (W. Maas)
21.02.2012	Lügde Blankenburger Mühle (LIP)	1 Ex. - (E. Gröne)

Schiedersee (LIP): 01.2012 rgm. 40-90 Ex. - (K. Höwing, A. Bader, P. U. Heuer, E. Möller, H. Sonnenburg, G. Bardowicks, E. Lietzow, M. Kolleck, D. Lerche, E. Benning, M. Falkenberg); 15.01.2012 **~110 Ex.**, Monatsmaximum - (S. Häcker); 14.02.2012 53 Ex. Monatsmaximum - (K. Höwing); 04.03.2012 46,38 Ex. Monatsmaximum - (K. Höwing); 06.04.2012 1 M - (K. Höwing, C. Stolz); **26.05.2012 (!)** 1 M - (K. Höwing); 25.11.2012 6,3 Ex. - (K. Höwing); 12.2012 54,39 Ex., Monatsmaximum - (K. Höwing, F. Morgenstern, H. Sonnenburg, C. Storz)

Zahlreiche Meldungen aus den Gewässern im Bereich der unteren Werre und Begaue, dazu Beobachtungen aus der Weseraue und natürlich zahlreiche Meldungen vom Schiedersee, der nach wie vor im Winter die größten Ansammlungen aufweist. Besonders bemerkenswert sind zwei sehr späte Beobachtungen eines Gänsesäger-Männchens am 06.04. und 26.05.2012 am Schiedersee durch K. Höwing und C. Stolz.

Mittelsäger – (*Mergus serrator*)

05.03.2011	Schiedersee (LIP)	0,1 Ex., Nachtrag zu 2011 - (M. Falkenberg)
------------	-------------------	--

Wachtel – (*Coturnix coturnix*)

28.06.2012	Barntrup nordwestl. (LIP)	1 Ex. - (F. Morgenstern)
22.05.2012	Blomberg Drawenberg (LIP)	1 Ex., auch 11.7. - (F. Morgenstern)
07.05.2012	Blomberg Maspe Nord (LIP)	1 Ex., rufend - (F. Morgenstern)
22.05.2012	Blomberg Morgenstern/Wandemütze (LIP)	1 Ex. - (F. Morgenstern)
29.06.2012	Blomberg Mossenberg (LIP)	1 Ex. - (F. Morgenstern)
18.06.2012	Blomberg vor dem Püllenberge (LIP)	1 Ex. - (F. Morgenstern)
17.06.2012	Detmold Schönemark bis Lenstrup (LIP)	1 Ex. - (D. Horstmann)
02.08.2012	Dörentrup Bereich W Wendlinghausen (LIP)	1 Ex. - (F. Morgenstern)

17.06.2012	Dörentrup Betzen Nord (LIP)	1 Ex., rufend aus Weizenfeld - (E. Schafmeister)
01.07.2012	Dörentrup Schakenberg (LIP)	> 2 Ex., rufend im Gerstenfeld - (E. Schafmeister)
16+19.06.2012	Dörentrup Vogtskamp (LIP)	~ 7 ruf. aus Getreidefeld, auch im Aug. wdh. 1-2 ruf. - (E. Schafmeister)
31.05.2012	Kalletal Asendorf (LIP)	> 1 Ex., auch 26.6. noch 1 Ex. - (J. Fleischfresser)
03.07.2012	Kalletal Bavenhausen Nord (LIP)	2 Ex. - (R. Schulz)
30.05.2012	Kalletal Brosen, 700m nördl. des Ortes (LIP)	1 ruf. Ex., in Getreidefeld - (AG Kalletal)
05.08.2012	Kalletal Hohenhausen, Schellental (LIP)	3 ruf. Ex., auf Brache - (AG Kalletal)
20.05.2012	Kalletal Lüdenhausen Nordwest (LIP)	1 Ex., auch 18.8. wieder 1 Ex. - (J. Fleischfresser)
13.05.2012	Kalletal Lüdenhausen Süd (LIP)	1 Ex. - (J. Fleischfresser)
18.07.2012	Kalletal Talle, am Wichtel (LIP)	2 ruf. Ex., in Getreidefeld - (AG Kalletal)
05.06.2012	Lemgo Huxol (LIP)	1 Ex. - (T. Garczorz)
27.05.2012	Lügde nördl. Wörderfeld (LIP)	1 M ruf. - (K. Höwing)
22.06.2012	Schwalenberg Süd (LIP)	1 Ex. - (M. Füller)
05.07.2012	Schlangen Borgesgrund (LIP)	1 Ex. - (F. Morgenstern)
05.07.2012	Schlangen Nordost (LIP)	2 Ex. - (F. Morgenstern)
01.06.2012	Schlangen Vogelsang (LIP)	1 Ex., am frühen Abend rufend - (H. Seyer)

Wieder ein gutes Wachteljahr, wenn auch Massenaufreten wie in 2011 (75 Rufer im Gemeindegebiet Kalletal) ausblieben.

Rebhuhn – (*Perdix perdix*)

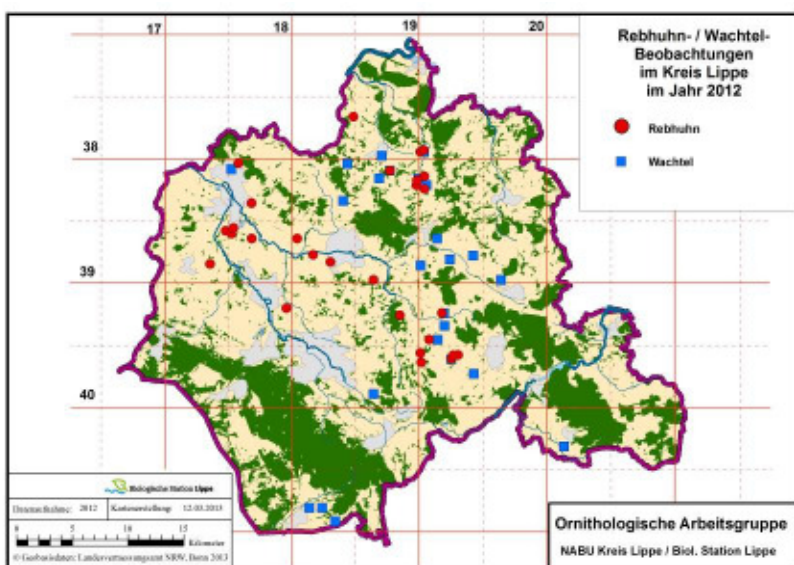

Bad Salzuflen (LIP): 04+08+11.2012 Gut Gronhof wdh. mind. 1 - (T. Garczorz); 10.03.2012 Hölsen Sundern 1 P - (J. Heimann, B. Och); 04+10.2012 Holzhausen Nord wdh. mind. 1 Ex., auch rufend - (T. Garczorz); 09.04.2012 N-Ehrsen mind. 4 Ex., in Wintergetreide - (J. Heimann, B. Och); 03.03.2012 Nienheide/Mittelreihe 2 Ex., rufend - (T. Garczorz); 16.03.2012 Schötmar Ehrsen 2 M / 2 W - (M. Bongards); **Blomberg (LIP):** 04-08.2012 Brüntrup wdh. 2-3 Ex. - (C. Stolz, F. Morgenstern); 9+16.09.2012 Brüntrup Südost jew. ~14 Ex. - (Mitt. W. Rosenberg); 07-08.2012 Cappel Südost wdh. 1 Ex. - (F. Morgenstern); 13.05.2012 Dalborn West 1 Ex. - (H. Sonnenburg); 03.07.2012 Drawenberg 2 Ex. - (F. Morgenstern); 18.06.2012 Großenmarpe Nordost 1 Ex., rufend - (F. Morgenstern); 07.05.2012 Istrup Südost 2 Ex. - (F. Morgenstern); 16.08.2012 Istrup Südwest 1 Ex. - (Anonyme); **Kalletal (LIP):** 03-09.2012 Asendorf wdh. bis 10 Ex. - (J. Fleischfresser); 08.2012 Asendorf, Hellberg 9 Ex. - (AG Kalletal); 08.2012 Asendorf, Käsebrink 5 Ex. - (AG Kalletal); 26.06.2012 Bentorf, Möllenberg 1 BP - (AG Kalletal); 09.2012 Brosen, Auf dem Rade 8 Ex. - (AG Kalletal); 07+08.2012 Haßberg nördl. Asendorf 2 imm. - (J. Fleischfresser); 8+18.03.2012 Henstorf Ost 1,1 Ex. - (J. Fleischfresser); 09.12.2012 Lüdenhausen Nordwest 7 Ex., bereits im April 1 Ex. - (J. Fleischfresser); 18.03.2012 Lüdenhausen Süd 1 M - (J. Fleischfresser); 02-03.2012 Selser Berg Ost bis 3 Ex. - (J. Fleischfresser); **Lage (LIP):** 08.09.2012 Zuckerteiche 5 diesj. - (J. Heimann, B. Och); 03-07.2012 Zuckerteiche wdh. bis >3 ruf. Ex.. - (T. Garczorz, F. Morgenstern); **Lemgo (LIP):** 03-05.2012 Lemgo Bega-Aue Kläran wdh. 2 Ex. - (D. Lerche); 08.12.2012 Lemgo Brake Maßbruch 6 Ex. - (Steinheider); 08.12.2012 Lemgo Brake Maßbruch 6 Ex. - (I. Schmidt); 09.06.2012 Lemgo

Gewerbegebiet Lieme Ostteil 2 Ex. - (F. Morgenstern); 19.03.2012 Lemgo Laubke Nord 2 Ex. - (D. Lerche); 2012 Leopoldshöhe Krentrup 1 Kette 8-10 Ex ständig dort - (K. Lange); 23.05.2012 Leopoldshöhe Krentrup Harkenheiderweg 2 Ex. - (K. Lange).

Die Rebhuhn-Nachweise im Kreisgebiet konzentrieren sich im Bereich der guten Böden des zentralen lippischen Muldensystems, also der unteren Werreaue sowie der Begaue bis hin zum Blumberger Becken. Hinzu kommen mehrere Meldungen aus dem Kalletal. Aufgrund dieses Verbreitungsmusters ist davon auszugehen, dass es die fehlenden Nachweise im Übergangsbereich zum Steinheimer Becken nicht die reale Verbreitung der Art widerspiegeln, sondern vermutlich eher auf Nachweislücken beruhen. Auffällig ist das abweichende Verbreitungsmuster der Wachtel. Hier scheinen flachgründigere Böden höherer Lagen eine entscheidende Rolle zu spielen.

Zwergtaucher – (*Tachybaptus ruficollis*)

01.10.2012	Bad Salzuflen Hartigsee (LIP)	4 Ex. - (T. Garczorz)
05.07.2012	Bad Salzuflen NSG "In der Masch" (LIP)	1 BP + 2 pulli - (T. Garczorz)
05.01.2012	Bad Salzuflen Werler See (LIP)	4 Ex. - (T. Garczorz)
31.10.2012	Bad Salzuflen Werler See (LIP)	4 Ex. - (T. Garczorz)
05-07.2012	Lage Zuckerteiche (LIP)	wdh. bis >2, jedoch keine Brutnachweise - (H. Seyer, W. Maas, U. Kuhlmann, H. Multhaupt, T. Garczorz, D. Lerche, F. Morgenstern, J. Hadasch, P. U. Heuer)
09.06.2012	Lemgo Schöningsteiche (LIP)	1 Ex. - (F. Morgenstern)
18.06.2012	Lemgo Schöningsteiche (LIP)	2 ad. - (T. Garczorz)
05.07.2012	Lemgo Schöningsteiche (LIP)	1 Ex., baut Schwimmnest - (F. Morgenstern)
09.12.2012	Lügde Bereich südwestl. Uhlensen (LIP)	4 Ex. - (W. Maas)
18.12.2012	Schieder (LIP)	9 Ex., Emmer-Einmündung Schiedersee - (K. Höwing)
22.01.2012	Schiedersee (LIP)	16 Ex., Monatsmaximum - (K. Höwing)
10.09.2012	Schiedersee (LIP)	5 Ex. - (K. Höwing)

Besonders erfreulich der Brutnachweis in der Masch und an den Schöningsteichen in Lemgo. An den Zuckerteichen jedoch wurde keine Brut festgestellt.

Haubentaucher – (*Podiceps cristatus*)

10.03.2012	Bad Salzuflen Hartigsee (LIP)	max. 12 Ex., Monatsmaximum - (J. Heimann, B. Och)
09.07.2012	Bad Salzuflen Hartigsee (LIP)	~ 10 ad. Monatsmaximum - (T. Garczorz)
9+12.08.2012	Bad Salzuflen Hartigsee (LIP)	1 ad. + 4 P., davon eins mit 3 juv. - (T. Garczorz, G. Kempf, H. Walter)
11.2012	Bad Salzuflen Hartigsee (LIP)	wdh. > 10 Ex. - (T. Garczorz, H. Walter, G. Kempf)
16.04.2012	Bad Salzuflen Werler See (LIP)	4 Ex., 1 P brütend , 1 P balzend - (T. Garczorz)
06+07.2012	Bad Salzuflen Werler See (LIP)	1 BP + 3 juv. - (T. Garczorz)
14.06.2012	Bad Salzuflen Wülfer See (LIP)	1 BP mit 2 juv. - (T. Garczorz)
12.05.2012	Detmold Meschese (LIP)	2 BP mit 2 + 3 juv. - (S. Häcker)
06.07.2012	Detmold Meschese (LIP)	1 P brütend , 1 P + 2 pulli - (T. Garczorz)
03.11.2012	Detmold Meschese (LIP)	10 Ex. - (T. Garczorz)
28.03.2012	Horn-Bad Meinberg Norderteich (LIP)	4 P Monatsmaximum - (S. Häcker)
05-07.2012	Horn-Bad Meinberg Norderteich (LIP)	3 BP , offenb. nur 1 juv. , auch Brut abbruch - (C. Stolz u.a.)
	Kalletal Weseraue ges.	anwesend, aber keine Brut festgestellt (R. Schulz)
06.07.2012	Lage Abgrabung Lindenbreite (LIP)	2 ad. / 1 pullus - (T. Garczorz)
03+04.2012	Lage Müssen: Abgrabung Retlage (LIP)	max. 4 Ex. - (S. Czesla)
2012	Lage Müssen: Abgrabung West (LIP)	1 P balzend, aber kein Brut nachweis - (H.-B. Goldbeck, F. Morgenstern, H. Sonnenburg)
06.2012	Lage Waddenhausen Baggersee am Kirmesplatz (LIP)	1 BP , 3 juv. - (T. Garczorz)

07.07.2012	Lage Waddenhauser Berg (LIP)	4 ad. / 3 pulli - (T. Garczorz)
05-07.2012	Lage Waddenhauser See (LIP)	1 BP mit 4 (später 3) juv. , 1-2 weitere ad. - (T. Garcz.)
2012	Leopoldshöhe Heipker See (LIP)	1 BP mit 2 juv. Erstbrut zerstört, Ersatzbrut 2 juv. - (T. Garczorz, K. Lange)
12.01.2012	Schiedersee (LIP)	16 Ex., Monatsmaximum - (K. Höwing)
18.03.2012	Schiedersee (LIP)	31 Ex., Monatsmaximum - (K. Höwing)
15.04.2012	Schiedersee (LIP)	39 Ex., Monatsmaximum - (S. Czesla)
05.2012	Schiedersee (LIP)	Mai bis Juli 14 BP davon 4 BP erfolgreich mit 14 pulli - (K. Höwing)
08.2012	Schiedersee (LIP)	Aug.-Sep. 10 Ersatzbruten , davon 5 erfolgr. mit 11 pulli - (K. Höwing)
30.09.2012	Schiedersee (LIP)	63 Ex. - (K. Höwing)
14.10.2012	Schiedersee (LIP)	43 Ex., Monatsmaximum - (K. Höwing)
01.11.2012	Schiedersee (LIP)	29 Ex., Monatsmaximum - (K. Höwing)
04.03.2012	Schlangen Haverkampsee (LIP)	2 Ex. - (S. Häcker)

Die Brutverbreitung des Haubentauches spiegelt die Lage der größeren Gewässer im Kreisgebiet wieder. An den Abtragungsgewässern der Weseraue waren Haubentaucher zwar anwesend, eine Brut wurde jedoch nicht festgestellt (AG Kalletal). Mit 14 Brutpaaren ist die Population am Schiedersee wieder deutlich größer als am Norderteich. Die positive Entwicklung am Schiedersee wurde unbeabsichtigt durch die Baumassnahmen zur Emmerumflut begünstigt. Durch in das Wasser gefallene Gehölze wurden zeitweise am Nordufer geeignete Brutstrukturen geboten, die sofort besiedelt wurden. Dieser kurzfristige Eingriff verdeutlicht das Potential des Schiedersees – oder andersherum, die Beeinträchtigungen durch die derzeitige strukturarme Ufergestaltung.

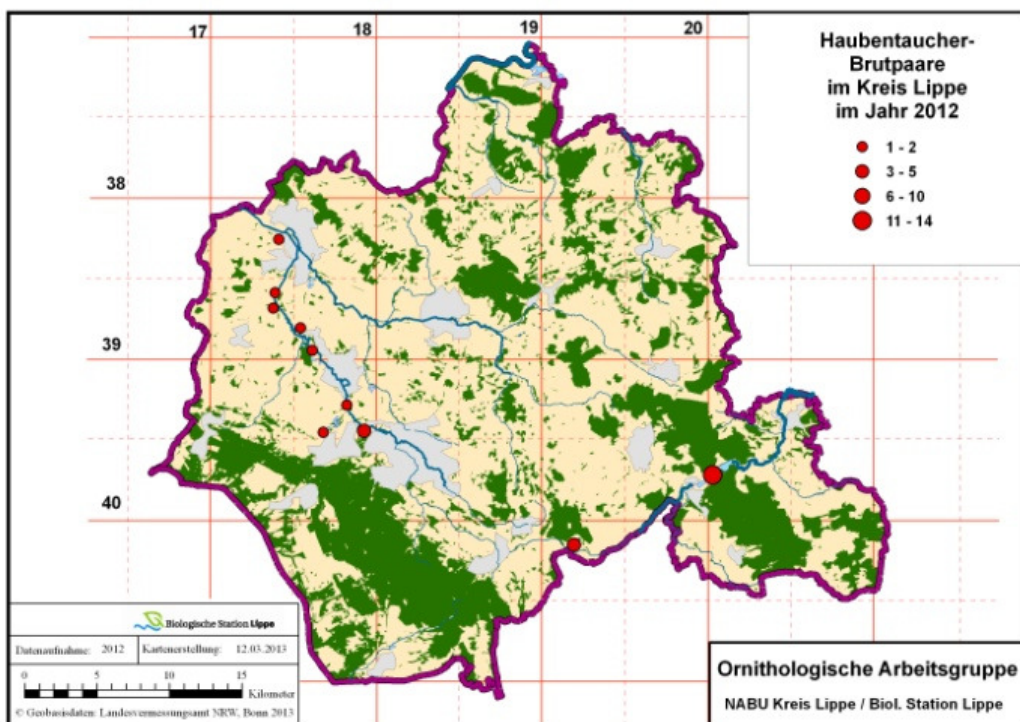

Schwarzhalstaucher – (*Podiceps nigricollis*)

05.04.2012	Lage Zuckerteiche (LIP)	6 Ex. - (P. U. Heuer, D. Lerche)
------------	-------------------------	----------------------------------

Prachtaucher (*Gavia arctica*)

bis 15.01.2012	Schiedersee (LIP)	1 Ex., seit dem 06.12.11 - (A. Bader, G. Bardowicks, E. Benning M. Falkenberg, P.U. Heuer, K. Höwing, M. Kolleck, D. Lerche, E. Lietzow, H. Sonnenburg); am 1. und 2.1. waren 2 Ex. anwesend, die sich schnäbelten (K. Höwing, M. Falkenberg)
----------------	-------------------	--

Das ist der längste dokumentierte Aufenthalt eines Prachtauchers in Lippe.

Kormoran – (*Phalacrocorax carbo*)

Bad Salzuflen Hartigsee: 23.01.2012 19 Ex., Monatsmaximum; Feb. bis Okt. nur max. 1-2 Ex. - (T. Garczor); 20.11.2012 ~ 40 Ex., Monatsmaximum - (H. Walter, G. Kempf); 21.12.2012 62 Ex., Monatsmaximum - (T. Garczor); **Bad Salzuflen sonst.:** 08.03.2012 Kurparksee 6 Ex. - (T. Garczor); 10-12.2012 wdh. 2-7 Ex. - (E. Lietzow, T. Garczor, H. Ziebell); 11.01.2012 Werler See 6 Ex., Jan.-März-Maximum - (F. Morgenstern); 02.11.2012 Werler See 8 Ex., Nov.-Dez.-Maximum - (T. Garczor); 11.01.2012 Wülfer See 9 Ex. - (F. Morgenstern); **Detmold:** 15.03.2012 Angelsee Mühlenbruch 17 Ex. - (S. Häcker); **Horn-Bad Meinberg:** 11.10.2012 Norderteich ~ 10 Ex. - (H. Goldbeck); 18.11.2012 Norderteich > 18 Ex. - (M. Welker); **Kalletal:** 05.12.2012 Erder, auf der Weser 23 Ex. - (AG Kalletal); 18.11.2012 Varenholz, Baggersee 70 Ex. - (AG Kalletal); 30.12.2012 Varenholz: Abgrabung West > 86 Ex. - (J. Fleischfresser); **Lage:** 2012 Ottenhausen Nassabgrabung Kieselgrund Schlafplatz bis 70 Ex. Nov., bis 40 Ex. Dez. (Günther); 26.12.2012 Waddenhauser See Süd ~ 100 Ex., kurzzeitig, sehr scheu - (T. Garczor); **Lemgo:** 20.02.2012 Büllinghausen: Rahrebruch 30 Ex. - (W. Maas); **Leopoldshöhe Heipker See:** 15.01.2012 12 Ex. am Schlafplatz - (K. Lange); 03.04.2012 6 Ex., Monatsmaximum - (T. Garczor); 18.06.2012 1 Ex., einzige Junibeobachtung - (T. Garczor); 22.09.2012 24 Ex., Monatsmaximum - (T. Garczor); 11.11.2012 > 40 Ex., Monatsmaximum - (T. Garczor); 22.12.2012 > 86 Ex., Monatsmaximum - (T. Garczor); **Schiedersee:** 22.01.2012 82 Ex. Monatsmaximum - (K. Höwing); 26.02.2012 59 Ex. - (K. Höwing); 06.2012 Mai bis Aug max. 8 Ex. - (K. Höwing); 27.08.2012 23 Ex. - (K. Höwing); 16.09.2012 39 Ex., Monatsmaximum - (K. Höwing); 07.10.2012 38 Ex., Monatsmaximum - (K. Höwing); 16.01.2012 104 Ex., abends - (Sonnenburg); 26.12.2012 57 Ex., Monatsmaximum - (C. Stolz); 06.04.2012: Schweinebruch 129 Ex., Schlafplatz, Monatsmaximum - (M. Füller); 19.11.2012: Schweinebruch 52 Ex., Schlafplatzzählung - (H. Sonnenburg); 23.03.2012: Staumauer > 50 Ex., Monatsmaximum - (H. Sonnenburg).

Die Zahlen verdeutlichen die starke Abnahme der Bestände im Sommer. Aktuell sind mindestens drei größere Kormoranschlafplätze im Kreisgebiet bekannt. Dort werden im Winter Maxima zwischen 70 und 130 Ex. erreicht.

Silberreiher – (*Casmerodius albus*)

29.12.2012	Bad Salzuflen Gut Hündersen (LIP)	7 Ex., auf Acker - (G. Walter, H. Kempf)
27.12.2012	Bad Salzuflen Hartigsee (LIP)	12 Ex. - (T. Garczor)
28.12.2012	Bad Salzuflen Hartigsee (LIP)	21 Ex. - (T. Garczor)
21+26.12.2012	Bad Salzuflen Hartigsee (LIP)	6 Ex. - (T. Garczor, J. Podgorski)
02.11.2012	Bad Salzuflen Kompostwerk Hölsen (LIP)	4 Ex. - (G. Walter, H. Kempf)
26.12.2012	Bad Salzuflen Kompostwerk Hölsen (LIP)	14 Ex., mit 1 Graureiher verteilt auf Acker - (M. Füller)
09.02.2012	Bad Salzuflen Retzen (LIP)	15 Ex. - (G. Walter, H. Kempf)
13.03.2012	Bad Salzuflen Steinbecker Teiche (LIP)	4 Ex. - (I. Briegel)
28.10.2012	Horn-Bad Meinberg Norder-T. (LIP)	5 Ex. - (S. Häcker)
07.10.2012	Horn-Bad Meinberg Norderteich (LIP)	4 Ex. - (H. Seyer)
15.10.2012	Horn-Bad Meinberg Norderteich (LIP)	~ 15 Ex. - (U. Kuhlmann)
21.10.2012	Horn-Bad Meinberg Norderteich (LIP)	12 Ex., am hinteren Ende verteilt. - (H. Seyer)
04.11.2012	Horn-Bad Meinberg Norderteich (LIP)	4 Ex. - (H. Seyer)
05.02.2012	Kalletal Erder, Weserufer (LIP)	42 Ex. - (AG Kalletal)
17.02.2012	Kalletal Bereich nordwestl. Kaldorf (LIP)	6 Ex. - (E. Möller)
15.12.2012	Kalletal Kaldorfer Holz Nordwest (LIP)	5 Ex. - (D. Marten)
22.12.2012	Lage Waddenhauser See Süd (LIP)	4 Ex. - (T. Garczor)
09.02.2012	Lemgo Gewerbegebiet Lieme Ostteil (LIP)	über mehrere Tage bis 19 Ex. auf Feld + 2 Graureiher + 2 Weißstörche (B. Brautlecht, H. Ziebell, F. Morgenstern u.v.a.)

11.02.2012	Lemgo Rhiene Feldflur (LIP)	18 Ex. - (T. Garczorz)
15.01.2012	Leopoldshöhe Heipker See (LIP)	4 Ex., Schlafplatz - (K. Lange)
22.01.2012	Schiedersee (LIP)	2 rot- farbberingte Ex. - (K. Höwing); keine Codeablesung mgl., aber Beringungsort Ungarn sicher
26.02.2012	Schiedersee (LIP)	10 Ex. - (K. Höwing)
02.+06.03.2012	Schiedersee Schweinebruch (LIP)	8 Ex. - (G. Müller)
20.11.2012	Schiedersee (LIP)	4 Ex. nach W ziehend - (K. Höwing)

Die Zahl der Meldungen ist weiterhin deutlich gestiegen: 142 Meldungen sind für das Untersuchungsjahr eingegangen (2011: 92). Hier werden nur Ansammlungen ab 4 Individ. aufgeführt. Wiederholt auch im Mai am Schiedersee (S. Czesla, K. Höwing, H. Sonnenburg), sowie am 1. Mai und Anfang Juli in Billerbeck. Ansonsten wieder nur Nachweise aus den Zeitfenstern Januar bis April und August bis Dezember. Neue Rekordanzahl: 42 Ex. in der Weseraue Anfang Februar (AG Kalletal). Solche Zahlen sind vom Graureiher nicht gemeldet worden. Bemerkenswert ist das Auftreten zweier farbberingter Silberreiher in Lippe, die Klaus Höwing am 22.1. am Schiedersee fotografieren konnte. Die Art der Markierung weist eindeutig auf Ungarn als Beringungsland. Dort sind 2008 bis 2011 1.237 Silberreiher beringt worden. Da die Ringcodes nicht abgelesen werden konnten, bleiben der Geburtsort und -Datum unklar. Eine ausführlicher Bericht über Silberreiher in Lippe findet sich bei Sonnenburg, H. (2012): Warum ans Mittelmeer? Silberreiher als Wintergäste bei uns in Lippe. - Heimatland Lippe Dezember 2012: 340-342.

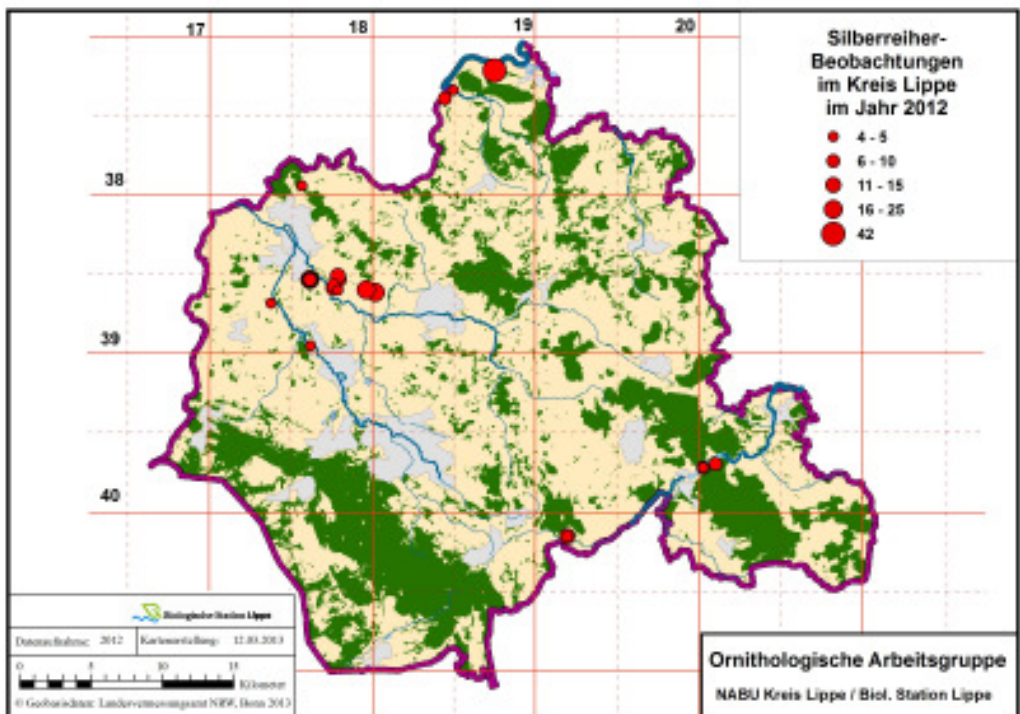

Dargestellt sind nur Nachweise ab 4 Individuen. Einzelne Silberreiher wurde aus nahezu dem gesamten Kreisgebiet gemeldet.

Graureiher – (Ardea cinerea)

2012	Bad Salzufl. Kolonie Loose/Extersche Str. (LIP)	11 besetzte Horste - (H. Walter, G. Kempf)
2012	Detm. Kolonie Heiligenkirchen Vogelpark (LIP)	10 besetzte Horste in Fichten - (S. Häcker)
23.03.2012	Horn-Bad Meinberg Horn Nord (LIP)	mind. 1 BP - (W. Maas)
02.05.2012	Dörentrup-Spork, Kolonie Nähe Kirche (LIP)	8 besetzte Horste - (AG Kalletal)
27.02.2012	Kalletal Kolonie Erder, Aberg (LIP)	8 besetzte Horste (im Vorjahr 11) - (AG Kalletal)

Der bescheidene lippische Brutbestand ist nahezu unverändert gegenüber dem Vorjahr. Wenn die Tendenz so weiter geht, ist die ehemals größte lippische Brutkolonie in Erder in 3 bis 4 Jahren verwaist. Da die anderen Kolonien konstant bleiben, drängt sich die Frage auf, ob der Landschaftswandel in der Weseraue (Vergrößerung der Abgrabungsflächen) und damit der Verlust von Nahrungsflächen im Kolonienumfeld hiermit in einem Zusammenhang steht.

Schwarzstorch – (*Ciconia nigra*)

18.08.2012	Detmold Berlebeck, Wiese an Berlebecke (LIP)	1 Ex. - (S. Häcker)
19.10.2012	Detmold Innenstadt Nord (LIP)	1 Ex., über August-Hermann-Francke Schule - (M. Fal-
24.07.2012	Horn-Bad Meinberg Externsteine (LIP)	3 Ex., einer kurzzeitig landend; Lippek mdl. an Füller -
27.08.2012	Kalletal Lüdenhausen Nordwest (LIP)	3 Ex., lange kreisend, dann nach West abziehend - (J.
18.07.2012	Lage Abgrabung Lindenbreite (LIP)	1 Ex. an Straße auf kl. Wiese neben Werre - (S. Beling)
04.08.2012	Leopoldshöhe Heipker See (LIP)	1 Ex., kreisend - Richtung Westen - (T. Garczorz)

Aus Artenschutzgründen erfolgt abgesehen von den oben aufgelisteten Einzelbeobachtungen nur eine zusammenfassende Auswertung der zahlreichen Meldungen. Die Datenlage bleibt trotz steigender Beobachtungshäufigkeit der Art weiter unübersichtlich. Definitiv bekannt wurden drei Brutplätze, von denen allerdings zwei knapp außerhalb des Kreisgebietes liegen. Mit 4 Jungvögeln hat ein Brutpaar in Nordlippe einen überraschend hohen Bruterfolg gehabt. Auch eine Brut im Großraum des lippischen Südostens war erfolgreich. Hinzu kommen auffällige Häufungen von Beobachtungen, die auf weitere, nicht bekannt gewordene Bruten schließen lassen. Ausgewertet wurden in diesem Zusammenhang nur Beobachtungsdaten aus dem Zeitraum April bis Mitte Juli, da bei späteren Angaben eine Zuordnung zu einem Revier zunehmend unsicher wird. Zu den Schwarzstorch-„verdächtigen“ Gebieten gehören die Großräume Blomberg/Dörentrup/Lemgo und Detmold/Steinheim. Hinzu kommen die Schwarzstorch-Brutvorkommen der Senne und in ihrem Umfeld. Hieraus ergibt sich eine moderate Schätzung von 7-10 Schwarzstorchrevieren im Kreis Lippe und seinem unmittelbaren Umfeld für das Jahr 2012.

Weißstorch – (*Ciconia ciconia*)

23.03.2012	Bad Salzuflen Bereich südl. Retzen (LIP)	1 Ex., unberingt - (T. Garczorz)
23.07.2012	Barntrop Paradiesmühle bis Mönchshof (LIP)	1 Ex., Steht zwischen weidenden Kühen - (E. Schafmeister)
17.04.2012	Blomberg Brüntrup Nord (LIP)	2 Ex. kreisend von Süd nach Nord (Donop?) - (C. Stolz)
06.03.2012	Detmold Heiligenkirchen Süd (LIP)	1 Ex. kreisend, mglw. aus Vogelpark - (H. Goldbeck)
15.07.2012	Dörentrup Bega Südost (LIP)	2 Ex. - (H. Goldbeck)
ab 19.06.2012	Dörentrup Farmbeck (LIP)	wdh. 1 Ex., bis 18.7. - (E. Schafmeister)
31.07.2012	Dörentrup Humfeld West (LIP)	2 Ex., auch 4.8.; beide unberingt - Mäuse jagend - (E. Schafmeister)
20.08.2012	Dörentrup Oelentrup (LIP)	1 Ex., auf gegrubbertem Acker - (E. Schafmeister)
23.07.2012	Dörentrup Spork (LIP)	1 Ex., in Heuwiese - (E. Schafmeister)
12.08.2012	Dörentrup Vogtskamp (LIP)	1 Ex. - (E. Schafmeister)
20.05.2012	Extertal Linderhofe (LIP)	6 Ex. - (F. Blomberg)
21+22.07.2012	Horn-Bad Meinberg Beller Holz Süd (LIP)	1 Ex., auf frisch gemähter Wiese - (U. Kuhlmann)
01.04.2012	Horn-Bad Meinberg Billerbeck (LIP)	3 Ex., sehr tief fliegend über Billerbeck - (H. Seyer)
30.04.2012	Horn-Bad Meinberg Norderteich (LIP)	1 Ex. - (U. Kuhlmann)
31.12.2012	Horn-Bad Meinberg Norderteich (LIP)	3 Ex. in leichter Thermik östl. segelnd. Wildtiere? - (U. Kuhlmann)
15.04.2012	Kalletal Stemmen (LIP)	1 kreisend - (AG Kalletal)
18.03.2012	Lemgo Brake (LIP)	1 Ex. - (F. Blomberg)
08.01.2012	Lemgo Brake Nord (LIP)	2 Ex. - (D. Lerche)
15.01.2012	Lemgo Büllinghausen (LIP)	2 Ex. - (D. Lerche)
22.02.2012	Lemgo Gewerbegebiet Lieme Ostteil (LIP)	2 Ex. - (W. Maas)
25.04.2012	Lemgo Laubke bis Pahnsiek (LIP)	1 Ex. nach Nahrung suchend - (T. Garczorz)
23.03.2012	Lemgo Laubke Nord (LIP)	1 Ex., auf Schornstein - (H. Goldbeck)
25.03.2012	Lemgo Nordwest (LIP)	2 Ex., längere Zeit kreisend - (H. Goldbeck)
ab 28.11.2011	Lemgo Rhiene/Lieme Feldflur (LIP)	wdh. 2 Ex. überwintert, bis 16.2;2012 beide beringt: - weiß auf schwarz: H 6386 DEH beringt in Mecklenb.-Vorpommern, - Aluring mit eingeschlagener KZ: A8 (od. 9)77 DFR beringt im LK Nienburg/Nds. - (D. Lerche, T. Garczorz, F. Morgenstern)

09.08.2012	Lügde Bereich südwestl. Uhlensen (LIP)	1 Ex. - (F. Morgenstern)
16.04.2012	Schiedersee: Kronenbruch (LIP)	1 Ex., ausdauernd niedrig kreisend - (H. Sonnenburg)

Fischadler – (*Pandion haliaetus*)

08.05.2012	Bad Salzuflen Hartigsee (LIP)	1 Ex., auf Baum, dann abstreichend - (H. Ziebell, H. Walter, G. Kempf)
12.09.2012	Bad Salzuflen Hartigsee (LIP)	1 Ex. - (T. Garczorz)
30.03.2012	Bad Salzuflen Heidkamp/Papenhausen (LIP)	1 Ex. - (T. Garczorz)
24.04.2012	Bad Salzuflen Heidkamp/Papenhausen (LIP)	1 Ex. - (T. Garczorz)
30.08.2012	Bad Salzuflen Hengstheide (LIP)	1 Ex. mit erbeuteten Fisch langsam überfliegend - weit und breit kein Gewässer - (T. Garczorz)
11.08.2012	Extertal Laßbruch West (LIP)	1 Ex. erbeutet in Teich einen Fisch. Mitbeobachter: Rosi Ariens u. Hans Schneider - (H. Klein)
06.04.2012	Horn-Bad Meinberg Billerbeck (LIP)	1 Ex., hatte wohl übernachtet - (H. Seyer)
24.03.2012	Horn-Bad Meinberg Mönkeberg (LIP)	1 Ex., sehr hoch ziehend - (H. Seyer)
27.03.2012	Horn Gewerbegebiet Nord (LIP)	1 Ex. schraubt sich langsam hoch. - (H. Seyer)
07.04.2012	Horn-Bad Meinberg Norderteich (LIP)	1 Ex. - (M. Bongards, H. Seyer)
01.05.2012	Horn-Bad Meinberg Norderteich (LIP)	1 Ex. hoch kreisend - (H. H. Seyer, U. Kuhlmann)
21.07.2012	Horn-Bad Meinberg Norderteich (LIP)	1 Ex. - (D. Horstmann)
01.07.2012	Kalletal Dalbke (LIP)	1 Ex. - (AG Kalletal)
29.04.2012	Kalletal Weseraue N Stemmer See (LIP)	1 Ex. kreisend - (J. Hadasch)
26.07.2012	Lage Zuckerteiche (LIP)	1 Ex., wahrscheinlich Jungvogel; über eine Std. auf Strommasten ruhend bzw auf Stoppelfeld Beute schlappend zu beobachten - (F. Morgenstern)
2012	Schiedersee (LIP)	je 1 Ex. am 06.04., 04.05., 28.08., 02.09., 06.-09.09. und 16.09.2012- (K. Höwing)

Wespenbussard – (*Pernis apivorus*)

24.06.2012	Bad Salzuflen Krutheide (LIP)	1 Ex. - (I. Briegel)
11.06.2012	Bartrup Sonneborn (LIP)	1 Ex. morgens über Knappberg. - (I. Schmidt)
19.08.2012	Blomberg Brüntrup Nord (LIP)	1 ad. - (Fam. Stolz)
15.07.2012	Blomberg Brüntrup Südost (LIP)	1 ad. - (Fam. Stolz)
30.09.2012	Blomberg Reelkirchen Ost (LIP)	2 Ex. - (F. Morgenstern)
30.08.2012	Blomberg Wellentrup Nord (LIP)	1 Ex., dz SW - (Fam. Stolz)
17.07.2012	Blomberg Wöhren (LIP)	1 Ex., Flug in Richtung NO - (F. Morgenstern)
05+22.09.2012	Detmold Hiddeser Berg bis Schanze (LIP)	je 1 Ex. - (M. Falkenberg)
12.07.2012	Detmold Meiersfeld (LIP)	1 Ex., kreisend - (W. Maas)
17.07.2012	Detmold Remmighausen Ost (LIP)	1 Ex. - (W. Maas)
17.06.2012	Dörentrup Marksberg (LIP)	1 Ex., Gebiet nach s überfliegend - (E. Schafmeister)
07-08.2012	Dörentrup Oelentrup (LIP)	2 Ex., 18.7., 15.+18.8., jew. kreisend - (E. Schafmeister)
11.08.2012	Extertal Laßbruch West (LIP)	3 Ex., kreisend; wohl Brutv ogel der Gegend. Mitbeobachter: Rosi Ariens und Hans Schneider - (H. Klein)
05-08.2012	Horn-Bad Meinberg Bereich Beller Holz/Billerbeck/Vahlhausen (LIP)	1 Revierpaar , zahlr. Beob. zur Brutzeit, aber kein Horstfund - (H. Seyer, U. Kuhlmann)
20.08.2012	Horn-Bad Meinberg Bereich südl. Fromhausen (LIP)	1 Ex., wohl dz- (H. Seyer)
15.05.2012	Horn-Bad Meinberg Horn Gewerbegebiet Nord (LIP)	1 Ex. dz- (W. Maas)

28.08.2012	Kalletal Bentorf, Hankenegge (LIP)	3 Ex., kreisen ausdauernd - (AG Kalletal)
09.09.2012	Lemgo Laubke Nord (LIP)	2 Ex. - (D. Lerche)
17.06.2012	Lemgo Luherheide (LIP)	1 Ex. - (I. Briegel)
01.05.2012	Lügde Braker Feld (LIP)	1 Ex. - (W. Maas)
2012	Oerlinghausen Wistinghauser Senne nördl. angrenzender Teutoburger Wald (LIP)	1 Brutnachweis - (D. Grote)
28.05.2012	Schiedersee: Staumauer (LIP)	1 Ex. - (M. Waltert)

Kornweihe – (*Circus cyaneus*)

27.01.2012	Horn-Bad Meinberg Mönkeberg (LIP)	1 W - (H. Seyer)
30.01.2012	Schlangen Vogelsang (LIP)	1 W - (H. Seyer)
03.10.2012	Detmold Hiddeser Berg bis Schanze (LIP)	1 Ex. - (M. Falkenberg)
18.10.2012	Augustdorf Nord (LIP)	1 M - (M. Falkenberg)
05.11.2012	Horn-Bad Meinberg Bereich nordwestl. Bellenberg (LIP)	1 wf - (H. Seyer)
01.12.2012	Schlangen Bauernkamp (LIP)	1 wf jagend - (H. Seyer)
01.12.2012	Schlangen Schiefenberg (LIP)	1 ad. M jagend - (H. Seyer)
04.12.2012	Schlangen Mittelberg (LIP)	1 ad. M - (H. Seyer)
08.12.2012	Detmold Remmighausen (LIP)	1 M - (S. Häcker)
13.12.2012	Blomberg Cappel Südost (LIP)	1 M, - (T. Weber nachrichtlich an M. Füller)

Wiesenweihe – (*Circus pygargus*)

29.04.2012	Kalletal Weseraue (LIP)	1 ad. M - (J. Hadasch)
------------	-------------------------	------------------------

Rohrweihe – (*Circus aeruginosus*)

30.08.2012	Bad Salzuflen Hengstheide (LIP)	1 W - (T. Garczorz)
14.06.2012	Blomberg Altendonop Süd (LIP)	1 M - (F. Morgenstern)
2012	Blomberg/Istrup/Maspe	1 P anwesend, offenbar Brutversuch (F. Morgenstern, K. Brörmeyer, B. Brautlecht, W. Maas)
31.08.2012	Blomberg Brüntrup Nordost (LIP)	1 M immatur dz. - (Fam. Stolz)
10.06.2012	Blomberg Dalborn West (LIP)	1 M - (H. Sonnenburg)
13.10.2012	Detmold Hiddeser Berg bis Schanze (LIP)	1 Ex. - (M. Falkenberg)
19.08.2012	Detmold NO Stadt bei "Der Knick" (LIP)	1 diesj. überfliegend - (J. Heimann, B. Och)
17.03.2012	Horn-Bad Meinberg Belle Südost (LIP)	1 M dz - (H. Seyer)
16.+17.04.2012	Horn-Bad Meinberg Norderteich (LIP)	je 1 ad. M - (U.+M. Kuhlmann)
05.05.2012	Horn-Bad Meinberg Norderteich (LIP)	1 imm. - (H. Seyer, W. Maas, U. Kuhlmann, H. Mulhaupt)
29.08.2012	Kalletal Bentorf, Hankenegge (LIP)	1 Ex., kreist lange - (AG Kalletal)
2012	Lage Zuckerteiche (LIP)	je 1 ad. W am 17.03., 05.05., 10.06., 19.08., 21.08., jedoch keine Brutfeststellung - (J. Hadasch, T. Garczorz, H. Seyer, W. Maas, U. Kuhlmann, H. Mulhaupt, J. Heimann, B. Och, P. U. Heuer)
2012	Schiedersee (LIP)	erfolgloser Brutversuch - (K. Höwing, H. Sonnenburg, M. Füller)

Der Rekord von 2010 mit 4 erfolgreichen Bruten konnte auch in 2012 nicht annähernd erreicht werden. Es gab 2 erfolglose Brutversuche, einer davon überraschend bei Schieder.

Habicht – (*Accipiter gentilis*)

22.06.2012	Blomberg Cappel Nordwest (LIP)	1 Ex. - (F. Morgenstern)
------------	--------------------------------	--------------------------

30.06.2012	Blomberg Dalborn Ost (LIP)	1 Ex., im Flug - (F. Morgenstern)
01.05.2012	Blomberg vor dem Püllenberge (LIP)	1 Ex. - (F. Morgenstern)
08.05.2012	Detmold Bereich östl. Biesen (LIP)	1 BP - (H. Sonnenburg)
26.03.2012	Detmold Bereich westl. Wahmbeck (LIP)	1 W - (D. Lerche)
05+06.2012	Dörentrup Farmbeck (LIP)	1 Ex. - (E. Schafmeister)
16.06.2012	Dörentrup Oelentrup Habichtsberg (LIP)	1 Ex. - (E. Schafmeister)
06.2012	Dörentrup Vogtskamp (LIP)	1 Ex. wdh. erfolgr. Tauben jagend. - (E. Schafmeister)
17.06.2012	Extertal Bösingfeld West (LIP)	1 Ex. - (I. Schmidt)
24.06.2012	Extertal Laßbruch, Knüll (LIP)	1 BP erfolgr. Brut - (AG Kalletal)
28.05.2012	Horn-Bad Meinberg Bellenberg Nord (LIP)	1 Ex. - (H. Seyer)
20.05.2012	Horn-Bad Meinberg Beller Holz Süd (LIP)	1 Ex. - (H. Seyer)
29.07.2012	Horn-Bad Meinberg Billerbeck bis Entenkrug (LIP)	1 Ex. - (H. Seyer)
19.05.2012	Horn-Bad Meinberg Norderteich (LIP)	1 Ex., überfliegend, Nahrung suchend - (H. Seyer)
05.07.2012	Kalletal Wald westl. Laßbruch (LIP)	1 W schlägt ein Huhn - (J. Fleischfresser)
23.03.2012	Lage Zuckerteiche (LIP)	1 Ex., jagend - (J. Hadasch)
29.07.2012	Lemgo Dinglinghausen (LIP)	1 Ex. - (E. Schafmeister)
06.07.2012	Lemgo Lemgoer Mark Nordost (LIP)	1 juv. bettelnd - (H. Sonnenburg)
21.05.2012	Lemgo (LIP)	1 Ex. - (D. Lerche)
2012	Oerlinghausen Wistinghauser Senne (LIP)	1 Brut nachweis - (D. Grote)
06.2012	Schieder Hallenberg (LIP)	erfolgreiche Brut - (G. Müller)
25.03.2012	Schieder Wöbbel an Emmer (LIP)	1 Ex. - (K. Höwing)

Sperber – (*Accipiter nisus*)

02.05.2012	Bad Salzuflen Kompostwerk Hölsen (LIP)	1 Ex. - (T. Garczorz)
13.10.2012	Detmold Hiddeser Berg bis Schanze (LIP)	30 Ex. meist einzeln ziehend - (M. Falkenberg)
20.10.2012	Detmold Hiddeser Berg bis Schanze (LIP)	11 Ex. dz - (M. Falkenberg)
21.07.2012	Dörentrup Vogtskamp (LIP)	1 Ex. - (E. Schafmeister)
07.04.2012	Horn-Bad Meinberg Norderteich (LIP)	1 Ex. - (M. Bongards)
14.06.2012	Lage Lückhausen (LIP)	1 Ex. - (F. Morgenstern)
30.05.2012	Lügde Kortenberg nordwestl. Rischenau (LIP)	2 Ex. - (M. Füller)
30.04.2012	Lügde Lüdenberg Süd (LIP)	1 M - (M. Füller)
06.04.2012	Schwalenberg Gewerbegebiet (LIP)	1 M - (M. Füller)

Rotmilan – (*Milvus milvus*)

27.09.2012	Blomberg Brüntrup Südost (LIP)	14 Ex., über frisch gedrilltem Acker - (C. Stolz)
30.09.2012	Blomberg Brüntrup Südost (LIP)	8 Ex. - (C. Stolz)
21.09.2012	Blomberg Brüntrup Wallbaumshof (LIP)	11 ad. + diesj. Ex., 1Ex., mit Flügelmarken! - (C. Stolz)
23.09.2012	Blomberg Cappel Südost (LIP)	8 Ex. - (C. Stolz)
24.09.2012	Blomberg Cappel/Brüntrup (LIP)	insg. ~20 ad. + juv. Ex. anwesend - (C. Stolz)
31.10.2012	Detmold Hiddeser Berg bis Schanze (LIP)	20 Ex. - (U. Kuhlmann)
21.09.2012	Detmold Rödlinghausen Süd (LIP)	8 Ex. - (D. Lerche)
07.09.2012	Detmold zw. Berlebeck und Holzhausen (LIP)	8 ad. + diesj. Ex. - (H. Seyer)
07.09.2012	Dörentrup Vogtskamp (LIP)	11 Ex. auf gegrubbertem Acker - (E. Schafmeister)
23.07.2012	Extertal Lütkenberg westl. Reine (LIP)	10 Ex. - (I. Schmidt)
17.03.2012	Lügde Westerberg westl. Paenbruch (LIP)	8 Ex., kreisend, dann nach N abziehend - (M. Füller)

Dank der Mitarbeit zahlreicher ehrenamtlicher Kartierer kann die Schätzung des lippischen Brutbestandes auf über 90 Reviere korrigiert werden. Wieder gibt es einen Vergiftungsfall, diesmal den Brutplatz Niederschönhagen betreffend. Es wurde das Rodentizid (Nagetiergift) Brodifacoum nachgewiesen. Der Wirkstoff war auch Todesursache beim Rotmilan in Humfeld vom letzten Jahr. - (Westphal)

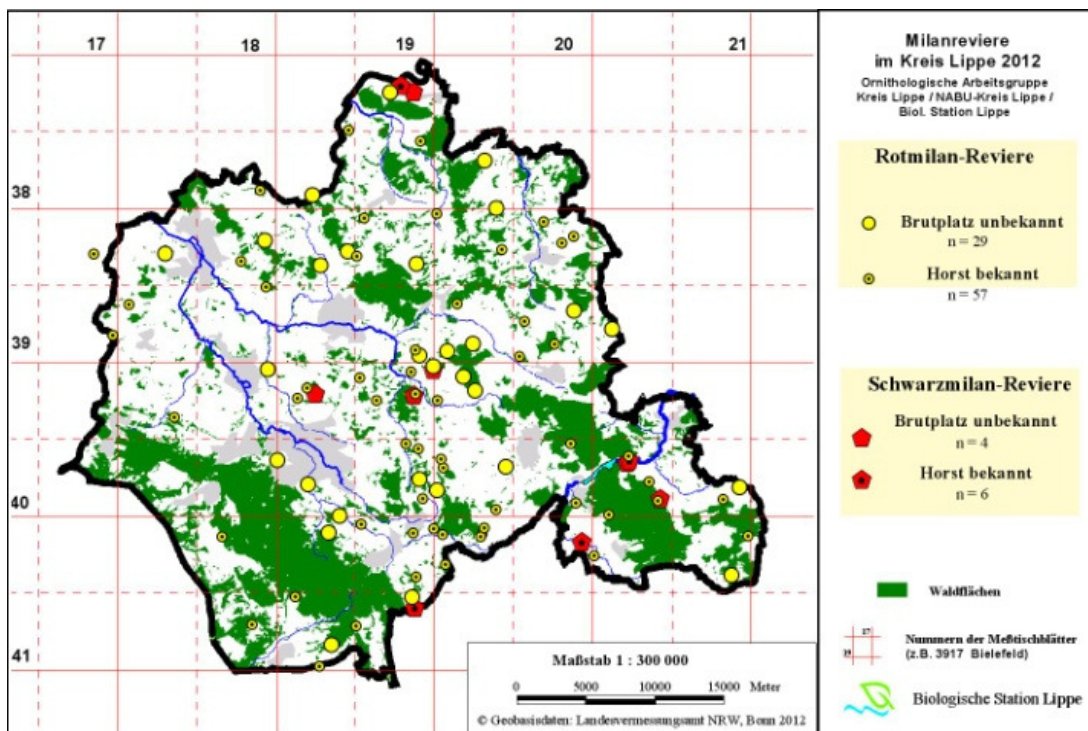

Schwarzmilan – (Milvus migrans)

Erfreuliche Zunahme in Lippe! 2012 sind folgende Bruten bekannt geworden:

Blomberg Brüntrup/ Höntrup/ Istrup/ Wellentrup/ Mossenberg/ Großenmarpe/ Wöhren (LIP)	1 BP - (Fam. Stolz, F. Morgenstern)
Blomberg Dalborn Ost (LIP)	1 erfolgr. Brut - (J. Westphal, H. Sonnenburg, F. Morgenstern)
Blomberg Donop (LIP)	1 BP - (J. Westphal)
Detmold Barkhausen (LIP)	1 BP - (H. Sonnenburg, J. Westphal, R. Jähne)
Horn-Bad Meinberg Leopoldstal Süd (LIP)	1 BP - (H. Seyer)
Horn-Bad Meinberg Norderteich (LIP)	erfolgreiche Brut mit mind. 1 juv. - (I. Briegel, H. Seyer, D. Horstmann, H. Sonnenburg, K. Brömelmeier, S. Czesla)
Kalletal Varenholz (LIP)	erfolgreiche Brut mit 2 juv. - (AG Kalletal)
Lügde Ort bis Elbrinxen (LIP)	erfolgreiche Brut - (D. Tiemann, K. Höwing, H. Sonnenburg)
Schieder-Schwbg. Raum Schwalenberg/Lothe (LIP)	erfolgreiche Brut mit 1 juv. - (E. Benning, H. Sonnenburg)
Schieder Nahe Schiedersee (LIP)	erfolgreiche Brut - (D. Tiemann, K. Höwing, H. Sonnenburg, M. Füller, S. Czesla)

Mit 10 Revieren erreicht der Schwarzmilan eine bis dato unbekannte Häufigkeit im Kreisgebiet. Die ehemals vermutete Anbindung an größere Auen und Gewässer scheint dabei keine Rolle (mehr) zu spielen. Die positive Bestandsentwicklung im Kreis Lippe entspricht dem Trend der südlich angrenzenden Kreise. Die (vermeintliche) Bestandszunahme dürfte auch auf der intensivierten Erfassung des Rotmilanbestandes und der hierdurch verbesserten Kenntnis der aktuellen Schwarzmilanverbreitung beruhen.



Schwarzmilan (Foto: B. Brautlecht).

Raufußbussard – (*Buteo lagopus*)

13.02.2012	Blomberg Cappel Nordwest (LIP)	1 imm. W - (F. Morgenstern)
16.12.2012	Lage Bereich nördl. Heßloh (LIP)	1 Ex., am Boden - (F. Morgenstern)

Mäusebussard – (*Buteo buteo*)

2012	Kalletal Gemeindegebiet Kalletal (LIP)	~35 BP - (AG Kalletal)
16.03.2012	Horn-Bad Meinberg Norderteich (LIP)	10 Ex. - (I. Briegel)
31.08.2012	Bad Salzuflen Hündersen bei Retzen (LIP)	11 Ex. - (T. Garczorz)
02.09.2012	Dörentrup Oelentrup (LIP)	> 10 Ex. - (E. Schafmeister)
13.10.2012	Detmold Hiddeser Berg bis Schanze (LIP)	54 Ex. - (M. Falkenberg)

Merlin – (*Falco columbarius*)

01.10.2012	Lage Billinghamen West (LIP)	1 Ex. - (M. Falkenberg)
10.10.2012	Blomberg Brüntrup Südost (LIP)	2 Ex. - (Fam. Stolz)
13.10.2012	Detmold Hiddeser Berg bis Schanze (LIP)	1 Ex. - (M. Falkenberg)

Eine bemerkenswerte Häufung von Meldungen. In den zurückliegenden 10 Jahren wurde die Art nur zweimal in Lippe nachgewiesen, so 2006 in Nienhagen und 2009 in Cappel.

Baumfalke – (*Falco subbuteo*)

28.06.2012	Barntrup Sonneborn Nordwest (LIP)	2 Ex. - (F. Morgenstern)
03.07.2012	Blomberg Dalborn West (LIP)	1 Ex. - (H. Sonnenburg)
18.05.2012	Blomberg Donop (LIP)	1 Ex., rufend - (H. Sonnenburg)

28.04.2012	Blomberg Siebenhöfen (LIP)	1 Ex., auch am 02.04. u. 04.06. Brutrevier? - (K. Brömelmeier, F. Morgenstern)
21.05.2012	Detmold Bereich westl. Wahmbeck (LIP)	1 Ex. - (D. Lerche)
20.09.2012	Detmold Hakedahl (LIP)	1 Ex., einen Schwarm Stare angreifend - (D. Lerche)
20.04.2012	Detmold Hiddeser Berg bis Schanze (LIP)	1 Ex. am Lohmannshof kreisend - (U. Kuhlmann)
18.06.2012	Detmold Schönemark bis Lenstrup (LIP)	1 Ex. - (D. Horstmann, U. Kuhlmann)
04.07.2012	Extertal Bösingfeld (LIP)	1 Ex. mit geschlagener Rauchschnalbe - (F. Blomberg)
2012	Horn-Bad Meinberg Beller Holz Norderteich (LIP)	zahlr. Beobachtungen von 1-2 Ex. zur Brutzeit bis Ende Aug., Brutrevier anzunehmen - (H. Seyer, W. Maas, U. Kuhlmann, H. Multhaupt)
2012	Kalletal Erder (LIP)	Brut, 1 juv. - (AG Kalletal)
27.08.2012	Kalletal Henstorf Ost (LIP)	1 Ex. - (J. Fleischfresser)
08 bis 09.2012	Lage Zuckerteiche (LIP)	ab 18.08. bis 08.09. wdh. bis 4 Ex. jagend (z. T. diesj.)- (J. Heimann, B. Och, H. Sonnenburg, D. Lerche, T. Garczor)
02.08.2012	Lemgo Resiek (LIP)	erfolgr. Brut mit 3 juv. - (F. Morgenstern)
25.08.2012	Leopoldshöhe Heipker See (LIP)	1 Ex., Schnalben u.a. Vögel jagend - (T. Garczor)
05.-07.2012	Lügde Blankenburg/Kleff bis Schieder (LIP)	wdh. 1 Ex. jagend, vermutl. Brutrevier - (K. Höwing, H. Seyer, H. Sonnenburg)
17.08.2012	Oerlinghausen Helpup (LIP)	1 Ex. - (M. Falkenberg)

Wanderfalke – (*Falco peregrinus*)

2012	Porta Westfalica Veltheim Kraftwerk (MI)	erfolgr. Brut , 3 juv. - (AG Kalletal)
07.04.2012	Kalletal Weseraue N Stemmer See (LIP)	1 Ex. jagend - (J. Hadasch)
05.05.2012	Schlangen Haustenbecker Senne N (LIP)	1 P - (H. Seyer, W. Maas, U. Kuhlmann, H. Multhaupt)
07.2012	Lemgo Ortsrand (LIP)	1 Ex., auf Mast sitzend, Mitt. üb. Dr. P.B.J. Wegner an H. Tapp - (anonymus)
22.07.2012	Horn-Bad Meinberg Billerbeck (LIP)	1 Ex. jagend und kreisend - (U. Kuhlmann)
08.08.2012	Schieder-Schwbg. von Bennersiek in Richtung Lothe ziehend (LIP)	1 Ex. - (K. Höwing)
24.09.2012	Blomberg Brüntrup Süd (LIP)	1 Ex. - (C. Stolz)
18.11.2012	Horn-Bad Meinberg Norderteich (LIP)	1 Ex. - (M. Welker)
25.12.2012	Detmold Hiddeser Berg bis Schanze (LIP)	1 Ex., Vogel erbeutend - (M. Falkenberg)
27.12.2012	Horn-Bad Meinberg Beller Holz Süd (LIP)	1 Ex. - (U. Kuhlmann)

Turmfalke – (*Falco tinnunculus*)

05.2012	Dörentrup Vogtskamp (LIP)	1 BP , 1 Elster plündert trotz starker Gegenwehr die juv. Turmfalken - (E. Schafmeister)
06.2012	Extertal Umgebung Bösingfeld (LIP)	6 BP - (F. Blomberg)
2012	Kalletal Gemeindegebiet (LIP)	~ 25 BP - (AG Kalletal)
2012	Leopoldshöhe Gemeindegebiet (LIP)	9 BP , davon 6 in Nistkästen, 3 in Bäumen - (D. Wolter, K. Lange)

Wegen der Vielzahl der Meldungen (187 Meldungen) werden hier nur Revierzählungen und besondere Beobachtungen aufgeführt.

Kranich – (*Grus grus*)

28.02.2012	Blomberg an Straße nach Selbeck (LIP)	>100 Ex., rastend - (K. Höwing)
28.02.2012	Schieder-Schwbg.: Nieseauen zw. Schwbg. und Ruensiek (LIP)	>100 Ex., mittags kurzzeitig rastend, Fotobeleg - (H. Tabink)

Am 30. Januar wurden die ersten ziehenden Kraniche gesichtet (ca. 70 in Bad Salzuflen). Eine Zugrichtung wurde nicht ange-

geben. Angesichts des zuvor erfolgten extremen Kälteeinbruchs ist zu vermuten, dass es sich um Winterflüchter handelte, die versucht hatten, in der norddeutschen Tiefebene zu überwintern. Der eigentlich Frühjahrszug setzte dann am 20.2. ein (drei Meldungen) und setzte sich fast ohne längere Unterbrechungen bis zum 27.3. fort (91 Meldungen!). Der Höhepunkt waren die Tage 4. bis 9. März (42 Meldungen).

Wieder gab es Meldungen **rastender Kraniche** in Lippe, und dieses Mal in bemerkenswerter Anzahl: am 28. Feb. sahen Klaus Höwing und Frans Tabink jeweils >100 rastende zwischen Blomberg und Selbeck und in den Nieseauen zwischen Schwalenberg und Ruensiek.

Zum Herbstzug gab es 39 Meldungen, die sich auf den Zeitraum 25. Sept. bis 29. Dez. beziehen mit einem klaren Höhepunkt zwischen dem 21. und 28. Okt. (23 Meldungen, wdh. Züge > 100 Ex.). Bei sinkenden Temperaturen kam es Ende November/Anfang Dez. noch einmal zu einem Gipfel (11 Meldungen), bei dem auch Züge bis 450 Ex. gesichtet wurden (D. Wolter). Beobachtungen rastender Kraniche gab es beim Herbstzug keine.

Beobachter: S. Beling, E. Benning, F. Blomberg, I. Briegel, D. Elbracht, J. Fleischfresser, T. Garczorz, H. Goldbeck, S. Häcker, J. Hadasch, J. Heimann, K. Höwing, U. Kuhlmann, D. Lerche, W. Maas, F. Morgenstern, H. Mühlberger, M. Ottensmann, M. Pfenningsschmidt, E. Schafmeister, H. Seyer, H. Sonnenburg, Fam. Stolz, H. Ziebell.

Wasserralle – (*Rallus aquaticus*)

24+25.03.2012	Lage Zuckerteiche (LIP)	1 Ex., kurz rufend - (T. Garczorz)
1-8.09.2012	Lage Zuckerteiche (LIP)	wdh. 1 Ex. - (P. U. Heuer, T. Garczorz, J. Heimann, B. Och)
05-08.2012	Lage Zuckerteiche (LIP)	2 erfolgr. Bruten an 2 versch. Stellen, diverse Beobachtungen - (P. U. Heuer, T. Garczorz, J. Heimann, B. Och, F. Morgenstern)

Einziger Brutplatz im Kreisgebiet bleiben die Zuckerteiche.

Wachtelkönig – (*Crex crex*)

2012	Extertal Bistrup (LIP)	1 ruf. Ex. über mehrere Tage in Feuchtwiese, Mitt. Meier - (M. Füller)
22.05.2012	Horn-Bad Meinberg Nähe Bielstein (LIP)	1 Ex., laut rufend nachmittags, abends neg., Biotop: Brachfläche (Wiese, Hochstauden) gegenüber Windräder - (H. Seyer)

Tüpfelsumpfhuhn – (*Porzana porzana*)

11.-23.08.2012	Lage Zuckerteiche (LIP)	wdh. 1 Ex., an 5 versch. Tagen - (T. Garczorz, D. Lerche, H. Sonnenburg, E. Lietzow, P. U. Heuer, F. Morgenstern)
2, 8, 9.09.2012	Lage Zuckerteiche (LIP)	wdh. 1 Ex., ob dasselbe wie im Vormonat? - (T. Garczorz, P. U. Heuer)
23.03.2012	Leopoldshöhe Ost (LIP)	1 Ex., an Gartenteich von ca. 13.30 Uhr bis zur Dunkelheit, Fotobeleg - (D. Elbracht)

Nach zehn Jahren ohne Nachweis dieser in Lippe bislang nur an den Zuckerteichen festgestellten Art gab es 2012 mindestens zwei Ex., die in Lippe verweilten und teilweise offenbar mindestens eine Woche (evtl. sogar knapp 1 Monat) verweilten. Der Nachweis an einem Gartenteich in Leopoldshöhe fällt völlig aus dem Rahmen.

Teichhuhn – (*Gallinula chloropus*)

Die folgende Auflistung gibt nur Brutzeitfeststellungen wieder.

Bad Salzuflen: 05.2012 ; Hartigsee wdh. 1-2 Ex. - (F. Morgenstern, H. Ziebell); 10-12.2012 ; Kurparksee je 12->20 - (T. Garczorz, E. Lietzow, H. Ziebell); 05+06.2012 ; Kurparksee mind. 4 Ex. - (H. Ziebell); 2012 ; Werler See 1 **BP**, 1 **juv.** - (T. Garczorz); **Blomberg:** 01.05.2012 Großenmarpe Südost 1 Ex. - (F. Morgenstern); **Detmold:** 08.03.2012 Kläranlage Schönungsteich 2 Ex., kämpfend, auch 15.4. - (S. Häcker); 04+05.2012 Meschesees max. 3 Ex. - (S. Czesla); 03, 04, 07.2012 Rödlinghausen Süd je 1-2 Ex. - (D. Lerche); **Dörentrup:** 18.06.2012 Hillentrup Südost 1 **BP** mit 5 **juv.** - (E. Schafmeister); 08.2012 Humfeld Süd 1 **BP**, 3 **juv.** - (E. Schafmeister); 01.06.2012 Humfeld West 2 Ex., gut sichtbares **Nest** mit 5 Eiern - (E. Schafmeister); **Horn-Bad Meinberg:** 01.09.2012 Bereich südl. Niederbelle > 3 **diesj.** - (C. Stolz); 04+07.2012 Norderteich je 1 Ex., rufend - (S. Häcker, D. Lerche); **Kalletal:** 06.07.2012 Hohenhausen, Ententeich 1 **BP** mit 6 **juv.** - (AG Kalletal); 21.06.2012 Hohenhausen, Lehmkuhle der Ziegelei 1 **BP** mit 2 **juv.** - (AG Kalletal); **Lage:** 30.04.2012 Klärteiche a.d. Zuckerfabrik > 1 Ex. - (J. Hadasch); 23.08.2012 Zuckerteiche 2 **BP** + 3 + 1 **juv.** - (F. Morgenstern u.a.); **Lemgo:** Brake Walkenmühle 11.06.2012 1

ad.+1 **pullus** (M. Füller); 01.04.2012 Brake Nord 2 Ex. - (H. Tapp); 30.04.2012 Döhren 2 Ex. - (E. Schafmeister); 02.06.2012 Lagesche Str./Detmolder Weg 2 Ex., **Nest** in überhängenden Weidengestrüpp (E. Schafmeister); 03+04.2012 Mitte Ost je 1-3 Ex. - (H. Tapp, D. Lerche); 22.03.2012 Schönungsteiche 2 Ex. - (F. Morgenstern); **Lügde**: 04.07.2012 an Emmer 5 Ex. - (K. Höwing); **Schiedersee**: 28.05.2012 max. 1 P - (K. Höwing); 02.09.2012 1 **imm.** - (K. Höwing); 21.06.2012 : Kronenbruch 1 Ex., gegenüber Kronenbruch - (H. Sonnenburg).

Das Verbreitungsbild zeigt eine auffällige Anbindung der Art an die Gewässersysteme von Werre, Bega und Emmer. In den höheren Lagen, vor allem in den schmalen Auen von Kalle und Exter tritt das Teichhuhn nur lokal auf oder fehlt ganz. Die fehlenden Nachweise in der Weseraue sind dementsprechend überraschend.

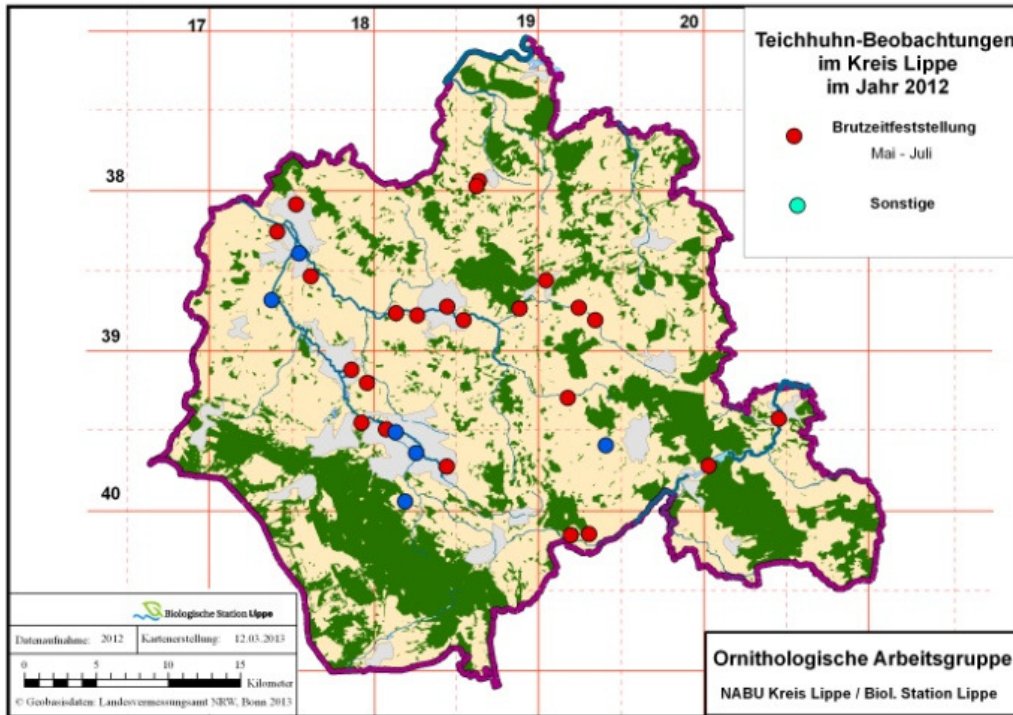

Blässhuhn – (*Fulica atra*)

01.2012	Bad Salzuflen Hartigsee (LIP)	max. 30 Ex. - (Garczorz+Morgenstern)
01.2012	Bad Salzuflen Werler See (LIP)	max. 34 Ex. - (T. Garczorz)
13.12.2012	Bad Salzuflen Werler See (LIP)	38 Ex. - (T. Garczorz)
09.02.2012	Lemgo Schönungsteiche (LIP)	> 100 Ex., Frostperiode - (F. Morgenstern)
16.12.2012	Lemgo Schönungsteiche (LIP)	> 30 Ex. - (F. Morgenstern)
24.02.2012	Schiedersee (LIP)	32 Ex., nach Frostperiode - (K. Höwing)
15.04.2012	Schiedersee (LIP)	34 Ex. - (K. Höwing)
25.10.2012	Schiedersee (LIP)	101 Ex. - (K. Höwing)
18.11.2012	Schiedersee (LIP)	134 Ex. - (K. Höwing)
08.12.2012	Schiedersee (LIP)	119 Ex. - (K. Höwing)
24.12.2012	Schiedersee (LIP)	82 Ex., nach Eistrückgang - (K. Höwing)
2012	Schiedersee (LIP)	16 BP + 48 pulli - (K. Höwing)
15.12.2012	Schiedersee (LIP)	~ 30 Ex. - (K. Brörmelmeyer)
20.12.2012	Schiedersee (LIP)	> 80 Ex. - (F. Morgenstern)
26.12.2012	Schiedersee (LIP)	96 Ex. - (C. Stolz)
01.2012	Schiedersee: Badebucht (LIP)	max. 40 Ex. - (G. Bardowicks)

Aufgeführt werden nur größere Ansammlungen. Ähnlich wie der Haubentaucher hat das Blässhuhn von der kurzfristigen Verbesserung des Brutplatzangebotes am Schiedersee profitiert. Im Vergleich zu den Vorjahren ist der Brutbestand dort von 4 bis 8 auf 16 Brutpaare gestiegen, jedoch noch weit entfernt von den Spitzenwerten zur Zeit der Wasserpflanzen-Massen-

entwicklung vor der Entschlammung des Schiedersees im Jahr 2009 (26 Bp). Auffällig sind zudem die großen Winteransammlungen am Schiedersee (max. 134) und an den Schönungsteichen Lemgo. Auch hier wird das Maximum des Jahres 2009 (450 Ex. am Schiedersee) jedoch bei weitem nicht mehr erreicht.

Goldregenpfeifer – (*Pluvialis apricaria*)

30.03.2012	Lage Zuckerteiche (LIP)	4 Ex. auf Acker mit Kiebitzen - (D. Lerche)
------------	-------------------------	---

Kiebitz – (*Vanellus vanellus*)

08+09.2012	Bad Salzuflen Aspe Nord (LIP)	17-30 Ex., vom 28.8. bis 18.9. zunehmend - (T. Garcz.)
7+23.03.2012	Bad Salzuflen Bereich südl. Retzen (LIP)	50/62 Ex. - (D. Lerche, T. Garczorz)
04.10.2012	Bad Salzuflen Hartigsee (LIP)	29 Ex. - (T. Garczorz)
05+06.2012	Bad Salzuflen Hartigsee (LIP)	rglm. 1 bis 2 Ex., keine Brutangaben - (H. Walter, G. Kempf, T. Garczorz, H. Ziebell, F. Morgenstern)
03-05.2012	Blomberg Brüntrup Südost (LIP)	bis 8, darunter 1 BP mit 1 juv. - (C. Stolz)
17.04.2012	Detmold Heidenoldend. Niedernfeld (LIP)	1 Ex., Brutbestand mglw. vor dem Erlöschen. Bruterfolg durch wechselnde Nutzungen (Erdbeeren, Spargel) fraglich. - (S. Häcker)
20.03.2012	Detmold Nienhagen (LIP)	~ 16 Ex., ca. 10 -12 Kiebitze liefen auf der Saat. 4 Kiebitze unternahmten Flugspiele - (S. Beling)
12.05.2012	Detmold Oberrnienhagen (LIP)	4 Ex., (3-4 Reviere), - (S. Häcker)
15.04.2012	Detmold Orbke Nordwest in Baumschulfläche "Am Westpoint" (LIP)	~ 20 Ex., alljährlich ca. 10 BP . mit Verlusten wegen Landbearbeitung ! - (U. Kuhlmann)
02.05.2012	Horn-Bad Meinberg Wehren (LIP)	6 ad., 8 pulli - (K. Brömelmeier)
18.05.2012	Horn-Bad Meinberg Wehren (LIP)	1 ad., 3 pulli später nur noch 2 pulli - (K. Brömelmeier)
05.06.2012	Horn-Bad Meinberg Wehren (LIP)	1 ad., 3 pulli - (K. Brömelmeier)
09.12.2012	Kalletal Lüdenhausen Nordwest (LIP)	1 Ex., sehr niedrig im Schneegestöber über die Feldflur nach W - (J. Fleischfresser)
18.05.2012	Kalletal Varenholz, Weseraue (LIP)	7 ad. + 4 juv. in Rübenfeld - (AG Kalletal)
08.07.2012	Kalletal Varenholz, Weseraue (LIP)	~90 Ex. - (AG Kalletal)
18.03.2012	Lage Klärteiche a.d. Zuckerfabrik (LIP)	7 M / 7 W 3 P auf östl. angrenzendem Acker, 1 P nordwestl. Teich, 3 P südwestl. Teich - (M. Füller)
03.06.2012	Lage Waddenhausen West (LIP)	11 Ex. - (J. Hadasch)
Lage Zuckerteiche : 28.03.2012 > 30 Ex., Monatsmaximum - (F. Morgenstern); 17.04.2012 wdh. bis > 20 Ex., mind. 12 Reviere am 10.4. , 7 Reviere am 30.4. (Hadasch) - (T. Garczorz, J. Hadasch); 05.2012 wohl bis 8 Reviere , mind. 2 P mit juv. - (J. Hadasch, D. Lerche, P. U. Heuer, T. Garczorz, F. Morgenstern, H. Sonnenburg); 10.06.2012 > 11 ad. + 2 pulli - (J. Hadasch); 11.06.2012 ~ 7 ad. / 3 pulli - (T. Garczorz); 05.07.2012 > 40 Ex., Monatsmaximum - (F. Morgenstern); 19+20.08.2012 ~ 80 Ex., Monatsmaximum - (I. Briegel, T. Garczorz); 02.09.2012 43 Ex., Monatsmaximum - (T. Garczorz); 10.11.2012 1 Ex. - (T. Garczorz); 16.12.2012 1 Ex. - (F. Morgenstern).		
09.12.2012	Lemgo Bentrup (LIP)	2 Ex. - (T. Garczorz)
26.05.2012	Lemgo Gewerbegebiet Lieme Ostteil (LIP)	2 Ex. - (J. Hadasch)
06.05.2012	Lemgo Gewerbegebiet Lieme Westteil (LIP)	1 Ex. - (H. Tapp)
25.03.2012	Lemgo Hörstmar Ost (LIP)	~ 30 Ex. - (D. Lerche)
11.11.2012	Leopoldshöhe Heipker See (LIP)	~ 30 Ex. - (T. Garczorz)

Flussregenpfeifer – (*Charadrius dubius*)

05.2012	Bad Salzuflen Hartigsee (LIP)	max. 2 Ex. - (H. Ziebell, F. Morgenstern, T. Garczorz)
18.05.2012	Barntrup Kalksteinbruch südl. Alverdissen (LIP)	1 Ex. - (M. Füller)
18.05.2012	Kalletal Varenholz, Baggersee (LIP)	2 Ex. - (AG Kalletal)
05.05.2012	Lage Schieregge (LIP)	> 1 Ex. - (H. Seyer, W. Maas, U. Kuhlmann, H. Multhaupt)

16.06.2012	Lage Waddenhausen West (LIP)	3 Ex. - (T. Garczorz)
28.03.2012	Lage Zuckerteiche (LIP)	7 Ex., Erstbeobachtung - (F. Morgenstern)
04.2012	Lage Zuckerteiche (LIP)	max. 6 Ex. - (T. Garczorz, J. Hadasch)
05.2012	Lage Zuckerteiche (LIP)	max. 6 Ex., noch keine juv. - (P. U. Heuer, T. Garczorz, F. Morgenstern, H. Multhaupt, D. Lerche, H. Sonnenburg, W. Maas, U. Kuhlmann)
06.2012	Lage Zuckerteiche (LIP)	bis 6 ad, ab 11.6. 4 juv. - (T. Garczorz, F. Morgenstern, D. Lerche, J. Hadasch)
07-08.2012	Lage Zuckerteiche (LIP)	bis ~ 20 Ex. - (T. Garczorz, D. Lerche, P. U. Heuer, F. Morgenstern)
13.05.2012	Lemgo Bega-Aue Kläranlage (LIP)	1 Ex. - (D. Lerche)
20.04.2012	Schiedersee Badebucht (LIP)	2 Ex., bis 27.4. - (K. Höwing)

Sandregenpfeifer – (*Charadrius hiaticula*)

30.03.2012	Lage Zuckerteiche (LIP)	2 Ex. - (D. Lerche)
05.07.2012	Lage Zuckerteiche (LIP)	> 2 Ex. - (F. Morgenstern)

Großer Brachvogel – (*Numenius arquata*)

19.08.2012	Dörentrup sw Betzen (LIP)	2 Ex. auf Stoppelacker - (J. Heimann, B. Och)
12.07.2012	Lage Zuckerteiche (LIP)	1 Ex. - (F. Morgenstern)

Waldschnepfe – (*Scolopax rusticola*)

14.04.2012	Detmold Gauseköte Südost (LIP)	1 Ex. - (U. Kuhlmann)
26.08.2012	Dörentrup Tölkenbusch (LIP)	1 Ex. auffliegend vom Wegesrand - (E. Schafmeister)
07.03.2012	Horn-Bad Meinberg Wehren (LIP)	1 Ex. abends am Straßenrand - (K. Brömelmeier)
16.01.2012	Kalletal NSG "Quellbereich der Osterkalle" (LIP)	1 Ex., in Feuchtwiese aufgeschreckt - (J. Fleischfresser)
08.12.2012	Lemgo Brake Maßbruch (LIP)	1 Ex. - (I. Schmidt)
22.05.2012	Lügde Jakobsgrund (LIP)	1 Ex. - (M. Füller)
2012	Oerlinghausen Wistinghauser Senne (LIP)	10-15 Reviere - (D. Grote)
05.2012	Schieder-Schwbg., Schwalenberger Wald (LIP)	2 – 3 Reviere (M. Füller)
21.10.2012	Schwalenberger Wald Birkenhütte (LIP)	1 Ex., auffliegend - (G. Müller)
05.05.2012	Schlangen Haustenbecker Senne N (LIP)	1 Ex. - (H. Seyer, W. Maas, U. Kuhlmann, H. Multhaupt)

Bekassine – (*Gallinago gallinago*)

04.04.2012	Dörentrup Humfeld West (LIP)	4 Ex. - (E. Schafmeister)
10.10.2012	Extertal Linderhofe (LIP)	1 Ex. - (F. Blomberg)
10.03.2012	Extertal Linderhofe Freizeitanlage (LIP)	1 Ex. - (F. Blomberg)
16.03.2012	Lügde Sabbenhausen Nordwest (LIP)	2 Ex. - (M. Füller)
03.-05.2012	Lage Zuckerteiche (LIP)	wdh. 1 Ex. - (T. Garczorz, D. Lerche)
26.07.2012	Lage Zuckerteiche (LIP)	1 Ex. - (F. Morgenstern)
09.-15.08.2012	Lage Zuckerteiche (LIP)	2-3 Ex. - (T. Garczorz, D. Lerche, F. Morgenstern)
18.08.2012	Lage Zuckerteiche (LIP)	9 Ex. - (J. Heimann, B. Och)
19.+20.08.2012	Lage Zuckerteiche (LIP)	4-5 Ex. - (I. Briegel, T. Garczorz)
20.08.2012	Lage Zuckerteiche (LIP)	> 9 Ex. - (T. Garczorz)
23.08.2012	Lage Zuckerteiche (LIP)	10 Ex. - (F. Morgenstern)
25.-30.08.2012	Lage Zuckerteiche (LIP)	5-7 Ex. - (F. Morgenstern, H. Sonnenburg)
02.-09. 09.2012	Lage Zuckerteiche (LIP)	wdh. 4- > 6 Ex. - (T. Garczorz, P. U. Heuer)

06.12.2012	Schwalenberg Ruensiek Nord (LIP)	2 Ex., -2°C, leichte Schneedecke - (W. Maas)
------------	----------------------------------	--

Flussuferläufer – (*Actitis hypoleucos*)

Wegen der Vielzahl der Meldungen werden hier nur Beobachtungen ab 4 Expl. aufgeführt. Die Art taucht zur Zugzeit an vielen Gewässern auf, so z.B. am Hartigsee, an den Schönungsteichen Lemgo sowie am Werler See.

08.08.2012	Kalletal Ahberg (LIP)	5 Ex. - (J. Hadasch)
08.08.2012	Kalletal lippische Weseraue (LIP)	7 Ex. - (J. Hadasch)
18.08.2012	Lage Zuckerteiche (LIP)	4 Ex. - (J. Heimann, B. Och)
2012	Lage Zuckerteiche (LIP)	max. 4 Ex. auf Frühjahrszug - (T. Garczorz, P. U. Heuer, D. Lerche, H. Morgenstern, H. Multhaupt, H. Seyer)
2012	Lage Zuckerteiche (LIP)	max. 5 Ex. auf Herbstzug - (T. Garczorz, D. Lerche, E. Lietzow, F. Morgenstern, H. Sonnenburg)
2012	Schiedersee (LIP)	bis 5 Ex. auf Frühjahrszug - (K. Höwing)
2012	Schiedersee (LIP)	bis 7 Ex. auf Herbstzugzug - (K. Höwing, F. Morgenstern, M. Waltert, H. Sonnenburg)



Flussuferläufer an den Zuckerteichen (Foto: T. Garczorz)

Dunkler Wasserläufer – (*Tringa erythropus*)

09.09.2012	Lage Zuckerteiche (LIP)	3 Ex. - (T. Garczorz)
14.06.2012	Lemgo Bega-Aue Nähe Schönungsteiche (LIP)	1 Ex. - (D. Lerche)

Rotschenkel – (*Tringa totanus*)

31.05.2012	Lage Zuckerteiche (LIP)	1 Ex., bis 1.6. - (T. Garczorz, D. Lerche)
5+7.05.2012	Lage Zuckerteiche (LIP)	1 Ex. - (D. Lerche, H. Seyer, W. Maas, U. Kuhlmann, H. Multhaupt)
2+9.07.2012	Lage Zuckerteiche (LIP)	1 Ex. - (T. Garczorz)

Grünschenkel – (*Tringa nebularia*)

06.09.2012	Horn-Bad Meinberg Norderteich (LIP)	1 Ex. - (H. Sonnenburg)
13.05.2012	Lage Klärteiche a.d. Zuckerfabrik (LIP)	1 Ex. - (M. Falkenberg)
26+30.04.2012	Lage Zuckerteiche (LIP)	1 Ex. - (T. Garczorz)
05.05.2012	Lage Zuckerteiche (LIP)	> 1 Ex. - (H. Seyer, W. Maas, U. Kuhlmann, H. Multhaupt)
27-31.05.2012	Lage Zuckerteiche (LIP)	wdh. 1 Ex. - (T. Garczorz, J. Hadasch, P. U. Heuer)

01.06.2012	Lage Zuckerteiche (LIP)	1 Ex. - (D. Lerche)
11.06.2012	Lage Zuckerteiche (LIP)	1 Ex. - (T. Garczorz)
16.08.2012	Schiedersee Badebucht (LIP)	1 Ex. - (K. Höwing)
14.05.2012	Schiedersee Spülfeld (LIP)	1 Ex. - (K. Höwing)

Waldwasserläufer – (*Tringa ochropus*)

11.05.2012	Detmold Meschese (LIP)	1 Ex. - (F. Morgenstern)
06.10.2012	Lage Klärteiche a.d. Zuckerfabrik (LIP)	1 Ex. - (M. Falkenberg)
20+30.04.2012	Lage Zuckerteiche (LIP)	je 1 Ex. - (T. Garczorz)
22.06.2012	Lage Zuckerteiche (LIP)	13 Ex., Monatsmaximum - (J. Hadasch)
26.07.2012	Lage Zuckerteiche (LIP)	9 Ex., Monatsmaximum; 7 x 1-4 Ex. - (F. Morgenstern, T. Garczorz, D. Lerche)
18.08.2012	Lage Zuckerteiche (LIP)	12 Ex., Monatsmaximum; im Aug. 11 x 1-6 Ex. - (J. Heimann, B. Och)
02.09.2012	Lage Zuckerteiche (LIP)	4 Ex., Monatsmaximum; danach im Sept. nur noch 1-2 Ex. - (T. Garczorz)
03.11.2012	Lage Zuckerteiche (LIP)	1 Ex. - (T. Garczorz)
10.11.2012	Lage Zuckerteiche (LIP)	2 Ex. - (T. Garczorz)
08.08.2012	Lemgo Büllinghausen: Rahrebruch (LIP)	1 Ex. - (D. Lerche)
01.07.2012	Schiedersee (LIP)	1 Ex. - (K. Höwing)

Bruchwasserläufer – (*Tringa glareola*)

05.2012	Lage Zuckerteiche (LIP)	rglm. 1 bis 3 Ex., ab 03.05. rastend; max. 7 Ex. am 7.5. - (F. Morgenstern, H. Seyer, H. Multhaupt, H. Sonnenb., P. U. Heuer, D. Lerche, T. Garczorz, W. Maas, U. Kuhlmann)
06.2012	Lage Zuckerteiche (LIP)	1 Ex., bis 21.6. wdh. 1 bis 4 Ex. - (T. Garczorz, Lerche, Hadasch, Morgenstern, Sonnenburg)
05.-30..07.2012	Lage Zuckerteiche (LIP)	ab 5.7.rglm. 3 bis 7 Ex., rastend - (F. Morgenstern, Lerche, Garczorz)
18.08.2012	Lage Zuckerteiche (LIP)	7 Ex. - (J. Heimann, B. Och)
08.2012	Lage Zuckerteiche (LIP)	den ganzen Monat über 1-6 Ex., max. 10 Ex., am 20.8. - (Lerche, Heuer, Garczorz, Briegel, Morgenstern)
08.09.2012	Lage Zuckerteiche (LIP)	2 Ex. - (J. Heimann, B. Och)
05.07.2012	Lemgo Schöningsteiche (LIP)	1 Ex. - (F. Morgenstern)

Kampfläufer – (*Philomachus pugnax*)

17.04.2012	Lage Zuckerteiche (LIP)	1 M / 2 W - (T. Garczorz)
07.05.2012	Lage Zuckerteiche (LIP)	2 Ex. - (D. Lerche)
05.07.2012	Lage Zuckerteiche (LIP)	4 Ex. - (F. Morgenstern)
14.09.2012	Lage Zuckerteiche (LIP)	1 Ex. - (P. U. Heuer)

Temminckstrandläufer – (*Calidris temminckii*)

07.05.2012	Lage Zuckerteiche (LIP)	1 Ex. - (D. Lerche)
15.05.2012	Lage Zuckerteiche (LIP)	2 Ex. - (F. Morgenstern)

Offensichtlich ist im Mai nun regelmäßig mit Temminckstrandläufern an den Zuckerteichen zu rechnen. Nach dem ersten Nachweis seit 2003 im letzten Jahr (18.05.2011) nun gleich zwei Beobachtungen!

Sichelstrandläufer – (*Calidris ferruginea*)

18.-21.08.2012	Lage Zuckerteiche (LIP)	tägl. 2 diesj. Ex. - (I. Briegel, T. Garczorz, P. U. Heuer, J. Heimann, B. Och)
----------------	-------------------------	---

Seit 2006 der erste Nachweis dieser in den vergangenen 15 Jahren nur an den Zuckerteichen nachgewiesenen Art in Lippe.

Alpenstrandläufer – (*Calidris alpina*)

30.03.2012	Lage Zuckerteiche (LIP)	1 Ex., auf Acker Nahrung suchend - (D. Lerche)
13.05.2012	Lage Zuckerteiche (LIP)	1 Ex. - (M. Falkenberg)
14.09.2012	Lage Zuckerteiche (LIP)	1 Ex. - (P. U. Heuer)

Sanderling – (*Calidris alba*)

18.09.2011	Kalletal Varenholz, Baggersee (LIP)	1 Ex., Nachtrag zu 2011 - (R. Schulz, A. Bergmeier)
------------	-------------------------------------	--

Dreizehenmöwe – (*Rissa tridactyla*)

09.01.2012	Schiedersee: Badebucht (LIP)	2 Ex. - (G. Bardowicks)
13.-30.01.2012	Schiedersee (LIP)	3 Ex., darunter vermutl. die vom 9.1. - (A. Bader, T. Garczorz, V. Haufe, P.U. Heuer, K. Höwing, M. Kolleck, E. Lietzow, E. Möller, F. Morgenstern, H. Seyer, H. Sonnenburg u.v.a.)

Erstnachweis für Lippe. Vom 16. bis 18.1. waren offenbar vorübergehend nur noch 2 Ex. anwesend, später wieder 3 Ex.. Extreme Kälte ließ den See in wenigen Tagen komplett zufrieren. Die letzte Beobachtung erfolgte am 30.1. (H. Sonnenburg: 3 Ex.). Die Vögel zeigten nur wenig Scheu und hielten sich meist zwischen den Seeterrassen und dem Kronenbruch auf. Siehe auch Einleitung.



Dreizehenmöwe im Januar 2012 am Schiedersee (Foto: T. Garczorz).

Zwergmöwe – (*Hydrocoloeus minutus*)

09+10.01.2012	Schiedersee (LIP)	1 vorjähr. - (K. Höwing, G. Bardowicks)
---------------	-------------------	---

Winternachweise von Zwergmöwen in Lippe sind sehr selten. Diess Ex. ist vermutlich ebenso wie die Dreizehenmöwen, mit denen sie zeitgleich auftrat, durch den Orkan ins Binnenland verdriftet worden.

Lachmöwe – (*Larus ridibundus*)

11/12.2012	Bad Salzuflen Hartigsee (LIP)	bis 20 Ex., nur im Nov./Dez. rglm. Hier, sonst nur vereinzelt - (T. Garczorz)
9+22.11.2012	Bad Salzuflen Kurparksee (LIP)	~ 70 Ex., in anderen Monaten selten - (T. Garczorz, H. Ziebell)
03.01.2012	Bad Salzuflen Werler See (LIP)	~ 20 Ex., überfliegend - (T. Garczorz)
31.10.2012	Bad Salzuflen Werler See (LIP)	22 Ex. - (T. Garczorz)
02.05.2012	Horn-Bad Meinberg Norderteich (LIP)	wdh. 13-15 Ex., rastend! - (K. Brömelmeier, H. Seyer)
16.09.2012	Kalletal Varenholz, Ackerflächen westl. Ihmser Bruch (LIP)	~150 Ex. - (AG Kalletal)
08.08.2012	Kalletal Weseraue Stemmen (LIP)	~ 80 Ex., Das Feld wurde umgebrochen. - (J. Hadasch)
23-28.03.2012	Schiedersee (LIP)	wdh. bis >50 - (K. Höwing, H. Sonnenburg, F. Morgenstern, E. Benning)
24.06.2012	Schiedersee (LIP)	32 Ex. - (K. Höwing)
17.07.2012	Schiedersee (LIP)	>50 Ex. - (K. Höwing)
04.03.2012	Schlangen Haverkampsee (LIP)	35 Ex. - (S. Häcker)

Sturmmöwe – (*Larus canus*)

21.12.2012	Bad Salzuflen Hartigsee (LIP)	2 Ex. - (T. Garczorz)
07.12.2012	Detmold Nienhagen (LIP)	> 15 Ex. - (J. Hadasch)
18.03.2012	Kalletal Varenholz: Abgrabung West (LIP)	> 1 Ex. - (J. Fleischfresser)
29.05.2012	Kalletal Weseraue N Stemmer See (LIP)	1 Ex. - (J. Hadasch)
11.09.2012	Schiedersee (LIP)	1 Ex. - (K. Höwing)
05.12.2012	Schiedersee (LIP)	1 Ex. - (K. Höwing)

Silbermöwe (*Larus argentatus*)

30.12.2012	Kalletal lippische Weseraue (LIP)	~ 5 Ex. - (J. Hadasch)
29.04.2012	Kalletal Weseraue N Stemmer See (LIP)	> 2 Ex. - (J. Hadasch)
10.+22.01.01.2012	Schiedersee (LIP)	1 Ex. - (K. Höwing, E. Benning)
18.02.2012	Schiedersee (LIP)	1 Ex. - (K. Höwing)
04.03.2012	Schlangen Haverkampsee (LIP)	1 Ex. - (S. Häcker)

Mittelmeermöwe – (*Larus michahellis*)

08.08.2012	Kalletal lippische Weseraue (LIP)	1 ad. - (J. Hadasch)
------------	-----------------------------------	----------------------

Trauerseeschwalbe – (*Chlidonias niger*)

Schiedersee (LIP): 25.04.2012 1 Ex. - (K. Höwing); 07.05.2012 2 Ex. - (K. Höwing, H. Sonnenburg); 25.05.2012 5 Ex. - (K. Höwing); 28.05.2012 7 Ex. - (K. Höwing); 21.06.2012 3 Ex. - (K. Höwing); 21.06.2012 \geq 3 Ex. - (H. Sonnenburg); 12.08.2012 1 Ex. - (K. Höwing); **Horn-Bad Meinberg Norderteich:** 27.09.2012 1 Ex. - (H. Sonnenburg).

Flusseeeschwalbe – (*Sterna hirundo*)

11.05.2012	Kalletal Varenholz, Schlossee (LIP)	1 Ex. - (AG Kalletal)
07.05.2012	Schiedersee (LIP)	1 Ex. - (K. Höwing, H. Sonnenburg)

15.06.2012	Schiedersee (LIP)	2 Ex. - (K. Höwing)
29.04.2012	Schiedersee: Kronenbruch (LIP)	1 Ex. - (R. Hruska)

Raubseeschwalbe – (*Hydroprogne caspia*)

18.04.2012	Schiedersee (LIP)	1 Ex. - (K. Höwing)
------------	-------------------	---------------------

Diese außergewöhnliche Beobachtung sollte der Avifaunistischen Seltenheitskommission gemeldet werden.

Hohltaube – (*Columba oenas*)

Bad Salzuflen: 28.08.2012; Aspe Nord 2 Ex. - (T. Garczor); 29.08.2012; Auf der Höchte bei Holzhausen 2 Ex. - (H. Ziebell); 22.05.2012; Berghöfe 1 Ex. - (M. Bongards); 10.03.2012; Bergkirchen 1 ruf. - (J. Heimann, B. Och); 03.07.2012; Grünau 1 Ex. - (M. Bongards); **Blomberg:** 18.03.2012 Brüntrup Eichholz 1 Ex., Balzgesang - (C. Stolz); 18.03.2012 Brüntrup Südost bis zu 4 Ex., Brutzeitfeststellungen - (C. Stolz); 21.09.2012 Brüntrup Wald am Wallbaumshof ~ 10 Ex., als Trupp zusammen mit Ringeltauben auf dem Acker - (C. Stolz); 09.09.2012 Masphe Nord 18 Ex., auf Hochspannungsleitung - (W. Maas); 28.04.2012 Siebenhöfen 5 Ex. - (F. Morgenstern); **Detmold:** 21.03.2012 Bereich südöstl. Loßbruch 2 Ex. - (D. Lerche); 17.03.2012 Berlebeck Möllmannskamp TW 1 Ex., rufend - (S. Häcker); 18.04.2012 Brokhausen Nordwest 2 Ex. - (D. Lerche); 13.10.2012 Hiddeser Berg bis Schanze 6 Ex. - (M. Falkenberg); **Dörentrup:** 19.08.2012 SW Betzen 45 auf Acker - (J. Heimann, B. Och); **Horn-Bad Meinberg:** 02.05.2012 Horn Gewerbegebiet Nord 2 Ex. - (W. Maas); 12.05.2012 1 ruf. nahe Bielsteinhöhle (M. Füller); **Kalletal:** 01.06.2012 1 Ex. Silixer Feld (M. Füller); 27.04.2012 Erder, Aberg 1 ruf. Ex. - (AG Kalletal); 02.05.2012 Henstorf, Steinbruch 1 ruf. Ex. - (AG Kalletal); 23.05.2012 Hohenhausen, Santelberg 1 ruf. Ex. - (AG Kalletal); 09.04.2012 Langenholzhausen, Großer Wirksberg 2 + 1 - (J. Heimann, B. Och); 12.04.2012 Langenholzhausen, Kirchberg 1 ruf. Ex. - (AG Kalletal); 04.04.2012 Tevenhausen, Triangelsberg 1 ruf. Ex. - (AG Kalletal); **Lage:** 18.03.2012 Klärteiche a.d. Zuckerfabrik 8 Ex. - (M. Füller); 14.06.2012 Müssen: Abgrabung West 1 Ex. - (F. Morgenstern); 03-09.2012 Zuckerteiche wdh. bis zu 5 Ex. im Wäldchen direkt nördl. auch rufend. - (T. Garczor, F. Morgenstern, J. Hadasch, D. Lerche, P.U. Heuer); **Lemgo:** 04.09.2012 Bredaerbruch Ost 4 Ex. - (T. Garczor); **Leopoldshöhe:** 06.08.2012 Heipke 3 Ex. - (T. Garczor); **Lügde:** 28.03.2012 oberhalb Kleff 1 P - (K. Höwing); 08.05.2012 Schildberg Südhang 1P - (K. Höwing); 11.06.2012 Elbrinxen 1 Ex. - (K. Höwing); 03-04.2012 Kleff wdh. 1 rufend - (M. Füller, W. Maas); 2012 Stadtholz/Eichholz 5 ruf. M. - (H. Sonnenburg, M. Füller); 11.06.2012 Steinbruch 1 P - (K. Höwing); **Oerlinghausen:** 2012 Sandgrube Hassler 2 **Reviere** - (D. Grote); **Schieder-Schwbg.:** 06.04.2012 Adamsberg 1 Ex. - (M. Füller); 2012 Salkenbruch Mitte und Westrand 2 ruf. M. - (M. Füller); 08.04.2012 Schieder Kamerun 1 Ex. - (W. Maas); 10.05.2012 Schieder Siekhof 3 Ex. - (W. Maas); 06.04.2012 Schieder Siekholz West 2 Ex. - (W. Maas); 02.04.2012 Schieder: Bennerberg 1 P - (K. Höwing); 28.03.2012 Schieder: Ölberg 1 P - (K. Höwing); 06.04.2012 Schwalenberg Nordost 1 Ex. - (M. Füller); 24.05.2012 Schwalenberg Ruensiek Nord 1 Ex. - (W. Maas); 2012 Schwalenberger Wald 4 ruf. M. - (H. Sonnenburg, M. Füller); **Schlangen:** 21.03.2012 Kleiner Wolfsberg bei Kohlstädt 1 Ex. - (M. Füller); 16.05.2012 Ruine Haustenbeck 1 Ex. - (B. Handy, S. Helmer).

Ringeltaube – (*Columba palumbus*)

25.12.2012	Blomberg Brüntrup Nordost (LIP)	~ 100 Ex., auf gegrubberten Maisacker - (C. Stolz)
25.12.2012	Blomberg Brüntrup Nordost (LIP)	~ 100 Ex. - (C. Stolz)
10.08.2012	Dörentrup Vogtskamp (LIP)	> 150 Ex., auf abgeerntetem Feld - (E. Schafmeister)
29.01.2012	Kalletal Brosen (LIP)	> 200 Ex., nach Ost überfliegend - (J. Fleischfresser)
22.02.2012	Kalletal Henstorf Ost (LIP)	> 300 Ex., in Buchen rastend, dann auffliegend - (J. Fleischfresser)
25.02.2012	Lage Zuckerteiche (LIP)	~ 100 Ex. - (T. Garczor)
11.03.2012	Schieder Emmerwiesen (LIP)	>200 Ex. - (K. Höwing)
30.01.2012	Schieder Hainholz (LIP)	350 Ex. - (K. Höwing)

Türkentaube – (*Streptopelia decaocto*)

Es wurden vermehrt Vorkommen gemeldet, sodass hier erstmals eine vorläufige Verbreitungskarte dargestellt werden kann. Bisherige Schwerpunkte sind in Lemgo, Bad Salzuflen und Detmold. Um ergänzende Beobachtungen wird gebeten.

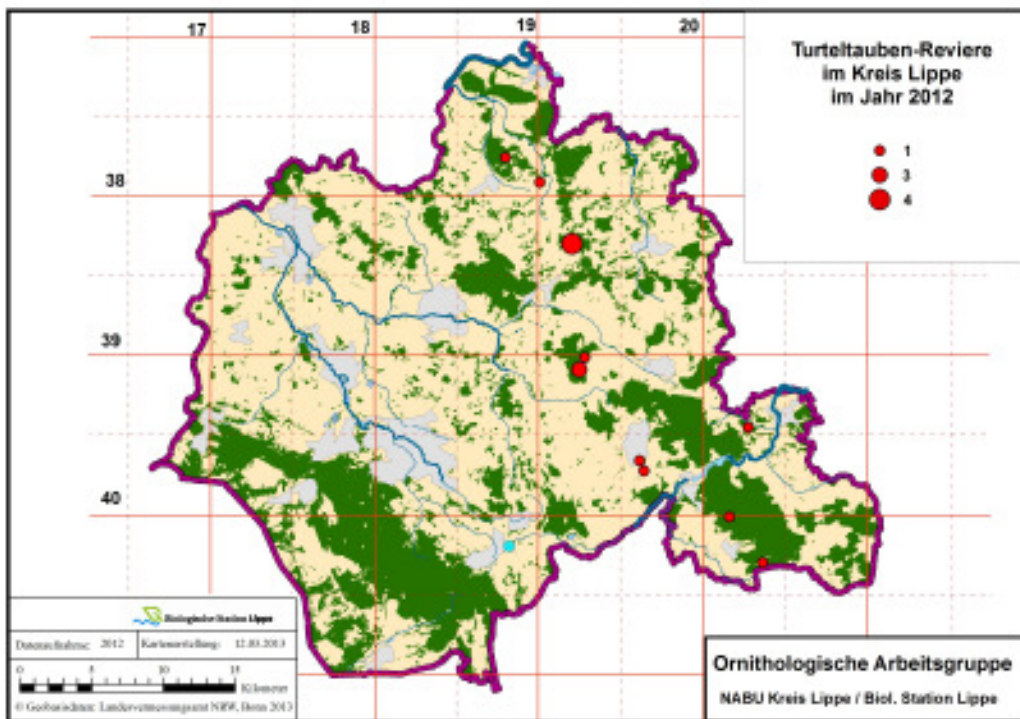
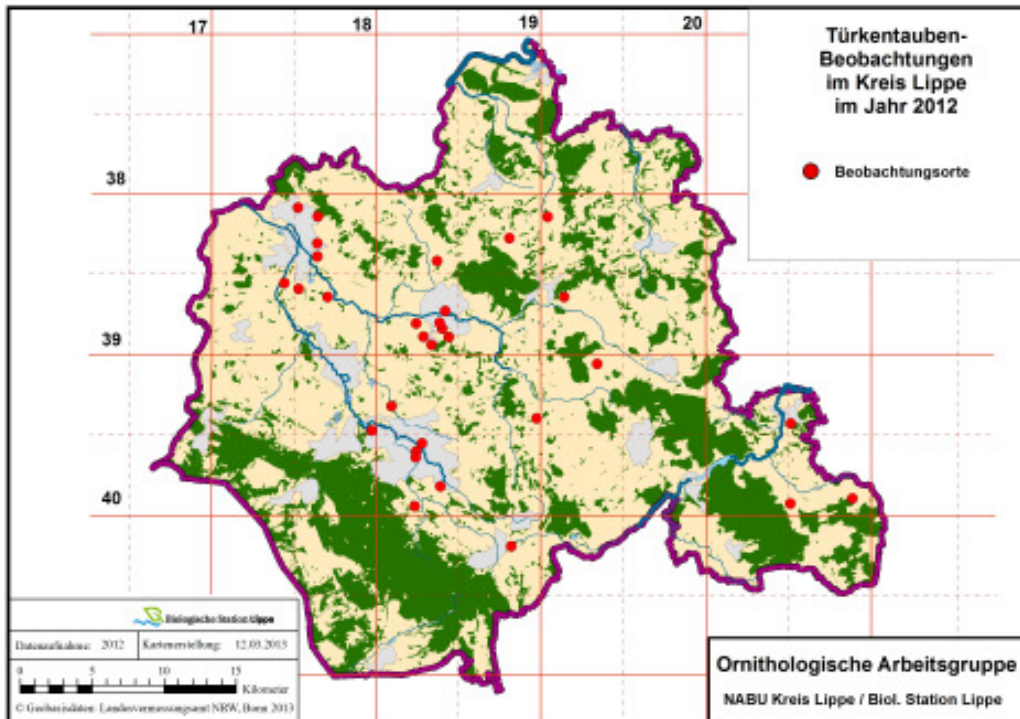

Turteltaube – (*Streptopelia turtur*)

14+17.06.2012	Bartrup Bereich westl. Sommersell (LIP)	mind. 3 Ex. - (H. Sonnenburg, E. Schafmeister)
18.05.2012	Blomberg Borkhausen (LIP)	1 Ex. - (F. Morgenstern)
17.05.2012	Blomberg Hohedömsen (LIP)	1 Ex., ruf., auch 3.6. - (G. Müller)
14.06.2012	Dörentrup Blumenstein (LIP)	1 Ex. - (H. Sonnenburg)
24.06.2012	Dörentrup Steinbergplateau nördl. Schwelentrup (LIP)	4 Ex. - (E. Schafmeister)
21.07.2012	Kalletal Haßberg nördl. Asendorf (LIP)	1 M ausdauernd rufend - (J. Fleischfresser)

30.06.2012	Kalletal Hohenhausen, Tieftal (LIP)	1 ruf. Ex. - (AG Kalletal)
19.06.2012	Lügde Schierenberg (LIP)	1 M ruf. - (K. Höwing)
22.05.2012	Schieder-Schwbg. Salkenbruch (LIP)	1 Ex. - (M. Füller)
08.07.2012	Schieder-Schwalenb. Schweibachquellen (LIP)	1 Ex. - (M. Füller)

Die Nachweise beschränken sich auf die nordöstlichen bis südöstlichen Kreisgebiete. Ist die Art in den anderen Bereichen verschollen?

Kuckuck – (*Cuculus canorus*)

Es liegen 75 Meldungen dieser Art aus dem Kreisgebiet vor. Aus dem Südwesten des Kreisgebietes und dem Extertal gibt es kaum Nachweise.

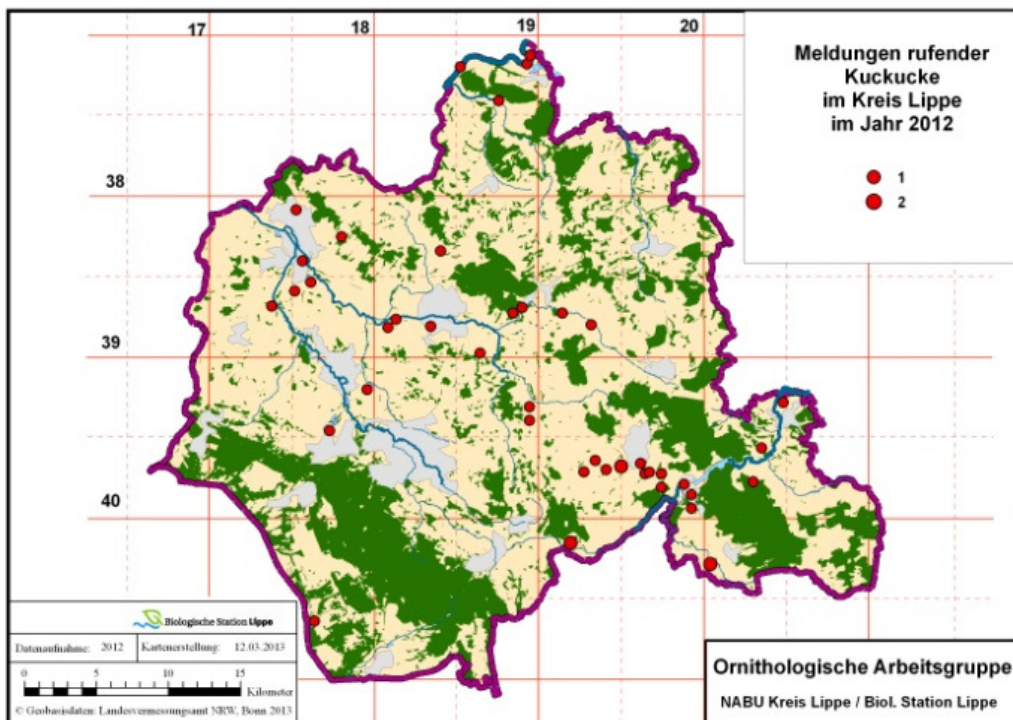

Schleiereule – (*Tyto alba*)

08.2012	Blomberg Brüntrup Nord (LIP)	wdh. 1 Ex., Rufe - (C. Stolz)
07.2012	Extertal Vallentrup und Meierberg (LIP)	2 BP - (F. Blomberg)
17.02.2012	Horn-Bad Meinberg Billerbeck (LIP)	1 Ex. - (U. Kuhlmann)
05.2012	Kalletal Hohenhausen (LIP)	1 Brut in Nisthilfe - (AG Kalletal)
2012	Leopoldshöhe Bechterdissen (LIP)	1 BP + 4 juv. - (D. Wolter, K. Lange)
2012	Leopoldshöhe Bexterhagen, Hof Eickmeyer (LIP)	1 BP + 3 juv. (1. Brut); 5 juv. (2. Brut) - (D. Wolter, K. Lange)
04.09.2012	Leopoldshöhe Dorfstraße Greste (LIP)	1 Totfund Verkehrsofopfer - (K. Lange)
2012	Leopoldshöhe Evenhausen, Hof Westerheide (LIP)	1 BP + 3 juv. - (D. Wolter, K. Lange)
2012	Leopoldsh. Schuckenbaum, Hof Zurheide (LIP)	1 P ohne Brut - (D. Wolter, K. Lange)
22.05.2012	Lügde Jakobsgrund (LIP)	1 Ex. - (M. Füller)

Raufußkauz (*Aegolius funereus*)

14.04.2012	Detmold Gauseköte (LIP)	1 Ex., rufend 5:30 Uhr - (U. Kuhlmann)
19.06.2012	Schwalenberger Wald West (LIP)	1 ruf. - (M. Füller)

Steinkauz – (*Athene noctua*)

05.2012	Horn-Bad Meinberg Wehren: Fissenknick (LIP)	1 Ex.- (Mitt. Vogelmeier an K. Brömelmeier)
2012	Lage Heiden (LIP)	1 ruf., ob Revierpaar? - (T. Garczorz)
29.03.2012	Schieder Heinbergsiedlung (LIP)	1 Ex., auf Hausdach sitzend - (H. Sonnenburg)
2012	Schlangen (LIP)	Brutvogel

Neben dem isolierten Vorkommen bei Lage/Heiden wurde bekannt, dass es außerhalb des TÜP im Raum Schlangen ein kleines, bisher übersehenes lipphisches Brutvorkommen mit 2-3 Revieren gibt. Völlig überraschend gab es eine Märzbeobachtung bei Schieder.

Sperlingskauz – (*Glaucidium passerinum*)

2012	Oerlinghausen Wistinghauser Senne (LIP)	1 Brutnachweis - (D. Grote)
------	---	------------------------------------

Waldohreule – (*Asio otus*)

Untersuchungen im Schwalenberger Wald (Minimum 7 Reviere) verdeutlichen, dass die Bestände dieser Eule in den Meldungen nicht annähernd der realen Verbreitung der Art entsprechend abgebildet werden. Die Tabelle führt weitere besondere Beobachtungen außerhalb der Brutzeit sowie eine Revierzählung auf.

21.02.2012	Extertal Laßbruch (LIP)	4 Ex., Schlafgesellschaft - (Steinheider)
2012	Kalletal Gemeindegebiet Kalletal (LIP)	~10 BP - (AG Kalletal)

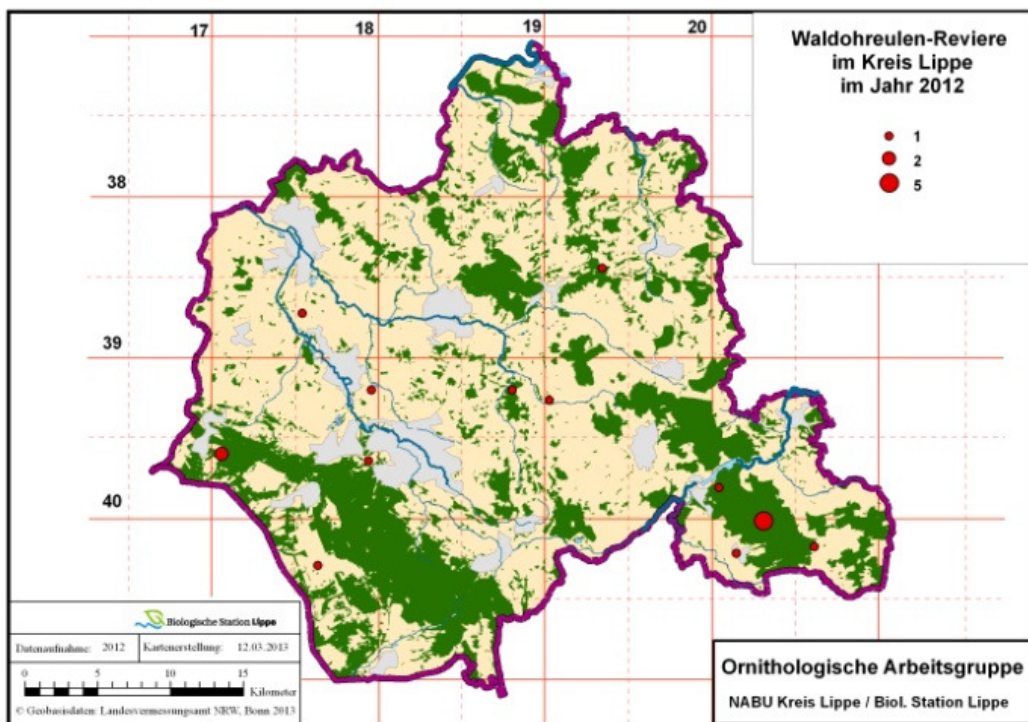

Nicht dargestellt sind die 10 Reviere im Gemeindegebiet Kalletal.

Uhu – (*Bubo bubo*)

2012	Bad Salzuflen (LIP)	1 Brutverdacht, 1 Brut (J. Heimann, B. Och)
2012	Bartrup Gemeindegebiet (LIP)	1 Brut mit 2 pulli - (M. Füller)
2012	Blomberg Gemeindegebiet (LIP)	2 erfolglose Bodenbruten ; - (B. Brautlecht, F. Morgens- stern, H. Sonnenburg)
2012	Detmold Gemeindegebiet (LIP)	mind. 7 Bereiche mit Brutzeitfeststellungen
2012	Dörentrup Gemeindegebiet (LIP)	1 Ex. an potentielltem Brutplatz - (J. Fleischfresser)
2012	Horn-Bad Meinberg „Externsteine“ (LIP)	Brut - (T. Büchner, L. Havermeier)

2012	Kalletal Gemeindegebiet (LIP)	6 Reviere (1 x Brut mit 3 juv. , 1 x Baumbrut mit 2 juv. , 4 x Brutverdacht/Brutzeitfeststellung) (J. Fleischfresser, AG Kalletal, J. Heimann, B. Och)
2012	Lügde Gemeindegebiet und angrzd. (LIP)	2 BP (D. Tiemann, K. Hänel)

Es sind mindestens 19 Reviere bekannt geworden. Neben zwei erfolglosen Bodenbruten wurden auch wieder mehrere Baumbruten festgestellt. Nachweislücken bestehen nach wie vor im Randbereich des Steinheimer Beckens und im Extertal. Bei avifaunistischen Kartierungen im Schwalenberger Wald konnten keine konkreten Hinweise auf Uhu-Brutvorkommen erbracht werden.

(Melder: D. Grote, M. Füller, H. Sonnenburg, D. Tiemann, J. Fleischfresser, B. Brautlecht, AG Kalletal, L. Havermeier, S. Häcker, J. Heimann, B. Och, T. Büchner, F. Morgenstern, J. Heimann, B. Och, F. Püchel-Wieling)

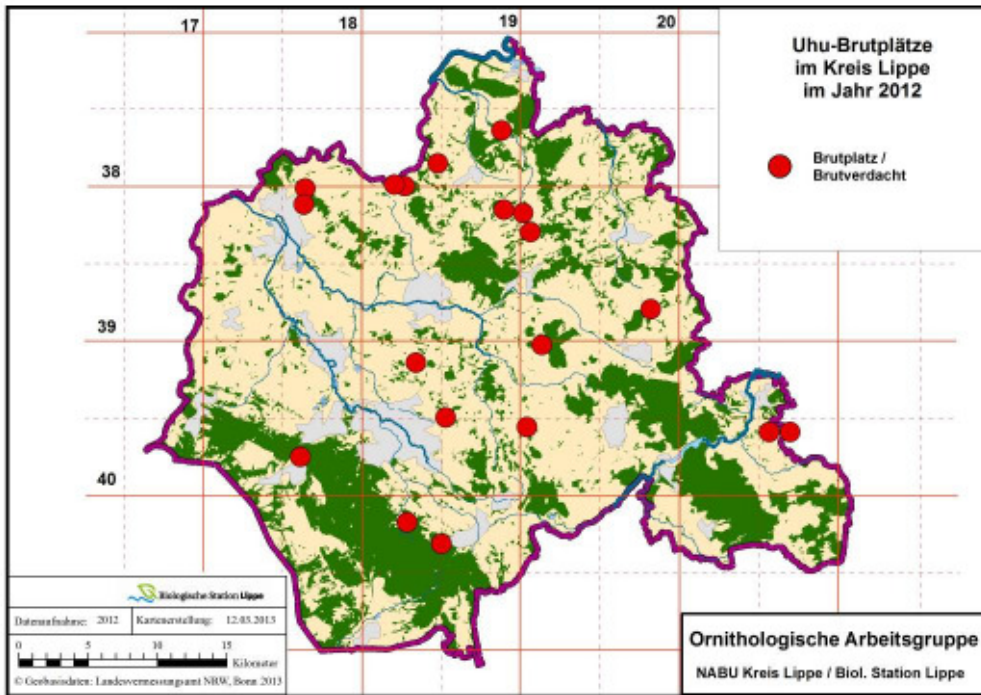

Waldkauz – (*Strix aluco*)

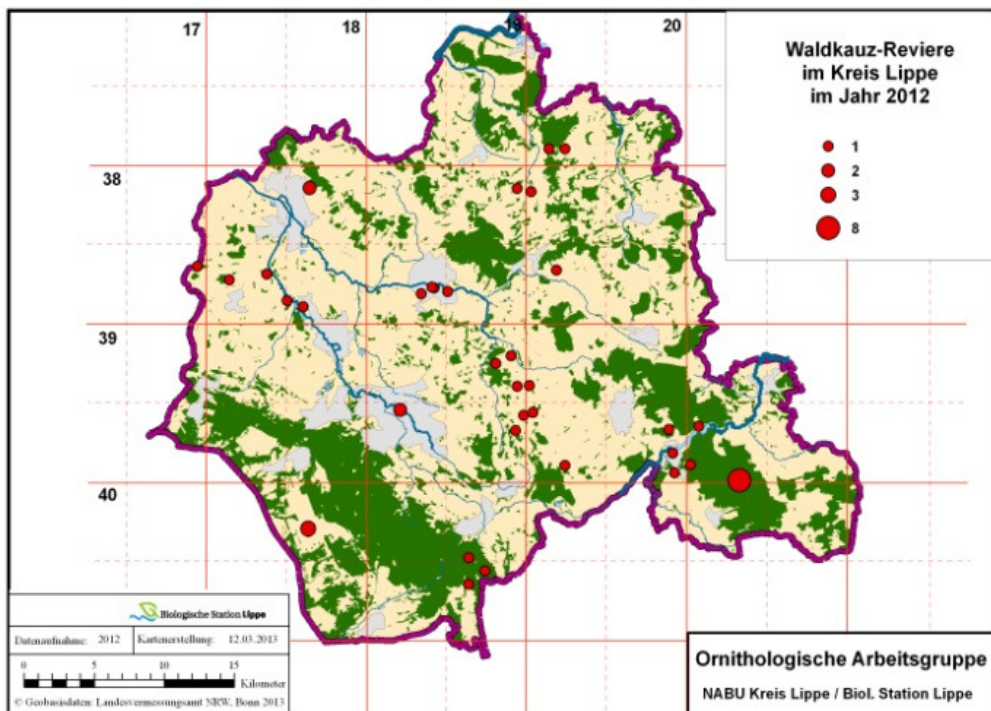

Es liegen zahlreiche Meldungen aus dem ganzen Kreisgebiet vor.

Ziegenmelker – (*Caprimulgus europaeus*)

05.05.2012	Schlangen Haustenbecker Senne N (LIP)	1 ruf.M - (H. Seyer, W. Maas, U. Kuhlmann, H. Multhaupt)
05.05.2012	Schlangen Wald östl. Kammersee (LIP)	1 ruf. M - (H. Seyer)

Eisvogel – (*Alcedo atthis*)



Eisvogel in Blomberg (Foto: B. Brautlecht).

2012	Bad Salzuflen Hartigsee (LIP)	Ex., fast jeden Monat 1-2 Ex., jedoch kein Brutnachweis gemeldet - (H. Walter, T. Garczorz, J. Heimann, G. Kempf, F. Morgenstern, B. Och, H. Ziebell)
16.12.2012	Bad Salzuflen Kurparksee (LIP)	1 Ex. - (J. Podgorski)
25.06.2012	Bad Salzuflen NSG "Holzhauser Bruch" (LIP)	1 Ex. - (T. Garczorz)
11.02.2012	Bad Salzuflen Salze an Bleichstr. (LIP)	1 Ex. - (J. Heimann)
16.08.2012	Bad Salzuflen Schötmar an Bega (LIP)	1 Ex. - (J. Heimann, B. Och)
2012	Bad Salzuflen UWZ Heerser Mühle (LIP)	1 Ex., Feb. bis April rglm. 1 Ex.; dann erst im Juni wieder - (H. Walter u. G. Kempf; T. Garczorz)
09+10.2012	Bad Salzuflen Werler See (LIP)	wdh. 1 Ex. - (T. Garczorz)
22.02.2012	Bad Salzuflen Werre Toomarkt (LIP)	1 Ex. - (G. Walter, H. Kempf)
18.12.2012	Blomberg Cappel Nordwest (LIP)	1 Ex., Garten M.: versucht ausdauernd Moderlieschen im Gartenteich zu fangen - (F. Morgenstern)
10.+24.01.2012	Detmold Ameide Schlossgraben (LIP)	1 Ex. - (S. Häcker)
03.12.2012	Detmold Bereich westl. Wahmbeck (LIP)	1 Ex., über B238 fliegend - (D. Lerche)
16.11.2012	Detmold Bezirksregierung (LIP)	1 Ex., Totfund Fensterkollision - (S. Häcker)

06.02.2012	Detmold Kahler Ehberg u. Umgeb. (LIP)	1 Ex. - (H. Goldbeck)
30.08.2012	Detmold Loholz/Broker Mühle (LIP)	1 Ex. - (F. Morgenstern)
05.05.2012	Detmold Meschese (LIP)	1 Ex. - (H. Seyer, W. Maas, U. Kuhlmann, H. Multhaupt)
12.05.2012	Detmold Meschese (LIP)	1 Ex. - (S. Häcker)
31.01.2012	Detmold Mühlengraben (LIP)	1 Ex. - (S. Häcker)
17.04.2012	Detmold Werre/Weidmüller (LIP)	1 Ex. - (S. Häcker)
05+07.2012	Dörentrup Farmbeck bis Humfeld (LIP)	wdh. 1 Ex. - (I. Schmidt, E. Schafmeister)
01.07.2013	Dörentrup Hillentrup Maiboltetal Teiche (LIP)	1 Ex. jagend (M. Füller)
31.07.2012	Dörentrup Schwelentrup Mitte (LIP)	1 Ex. - (E. Schafmeister)
28.04.2012	Extertal Bereich westl. Bülte (LIP)	1 Ex. - (I. Schmidt)
08./10./12.2012	Horn-Bad Meinb. Norder.-T. bis Billerbeck (LIP)	wdh. 1 Ex. - (E. Benning, U. Kuhlmann, C. Stolz)
07.2012	Lage Zuckerteiche (LIP)	wdh. 1 Ex. - (T. Garczor, P. U. Heuer, F. Morgenstern)
2012	Lage Waddenhsr. See u. dortige Werre (LIP)	besetztes Revier ohne Brutnachweis (T.Garczor)
28.12.2012	Lemgo Bega-Aue Kläranlage (LIP)	1 Ex. - (D. Lerche)
08.09.2012	Lemgo Döhren (LIP)	1 Ex. - (E. Schafmeister)
10.06.2012	Lemgo NE Brake Begaaue (LIP)	1 Ex. (M. Füller)
30.08.2012	Lemgo Mitte Ost (LIP)	1 Ex. - (F. Morgenstern)
06.2012	Leopoldshöhe Dahlhauser Mühlen-T. (LIP)	1 Ex. - (K. Lange)
26+31.07.2012	Leopoldshöhe Heipker See (LIP)	1 Ex., fliegt zur Insel - (T. Garczor)
28.10.2012	Leopoldshöhe Heipker See (LIP)	1 Ex. - (H. Mühlberger)
03-08.2012	Lügde Emmerau Kleff/Harzberg bis Blankenburger Mühle (LIP)	1-2 Ex. Brutverdacht - (M. Füller, C.+M. Stolz, W. Maas)
27.03.2012	Lügde Emmerau Grenze Bad Pyrmont (LIP)	Brutverdacht (M. Füller)
27.08.2012	Oerlingsn. Währentrup Teich Brokmeier (LIP)	1 Ex. - (K. Lange)
2012	Schieder Schlosspark/Schiederse (LIP)	zahlr. Brutzeit- und auch Winterfeststellungen - (A. Bader, K. Höwing, G. Müller, C. Stolz)

Wendehals – (*Jynx torquilla*)

05.05.2012	Augustdorf Senne Erfkämper Weg (LIP)	1 Ex. - (C. H. Loske)
27.04.2012	Blomberg Dalborn West (LIP)	1 ruf. Ex., zweifellos nur Durchzügler - (H. Sonnenburg)
28.04.2012	Detmold südwestl. Heidenoldendorf (LIP)	1 Ex. - (R. Dröschmeister)
18.06.2012	Kalletal Bentorf, Heidenbrink (LIP)	1 Ex. - (AG Kalletal)
05.05.2012	Schlangen Haustenbecker Senne N (LIP)	1 Ex. - (H. Seyer, W. Maas, U. Kuhlmann, H. Multhaupt)

Grauspecht – (*Picus canus*)

10.03.2012	Blomberg Dalborn West (LIP)	1 ruf. M, später nicht wieder bestätigt - (H. Sonnenburg)
26.09.2012	Detmold Schmedissen (LIP)	1 Ex. - (W. Maas)
29.04.2012	Horn-Bad Meinberg Kohlenberg (LIP)	1 Ex., rufend - (H. Seyer)
19.05.2012	Horn-Bad Meinberg Wilberg (LIP)	1 W - (D. Horstmann)
22.03.2012	Lage Müssen: Abgrabung West (LIP)	1 Ex., rufend - (W. Maas)
20.10.2011	Lügde Brandenburger Str. 12 (LIP)	1 Nachtrag zu 2011 , Fotobeleg - (J. Lehmeier)
17.03.2012	Lügde Brandenburger Str. 12 (LIP)	1 Ex., nahrungssd. im Garten, Fotobeleg - (J. Lehmeier)
16.04.2012	Oerlinghausen Barkhauser Berge (LIP)	1 ruf. M, evtl. entfernt weiteres ruf. Ex. - (U. Schneider)
2012	Oerlinghausen Sandgrube Hassler (LIP)	2 Reviere - (D. Grote)
22.03.2012	Schieder-Schwbg. Salkenbruch Ostrand (LIP)	1 ruf. - (M. Füller)
23.03.2012	Schieder Herlingsburg Süd (LIP)	1 ruf. - (M. Füller)

29.04.2012	Schieder Kamerun (LIP)	1 Ex. - (W. Maas)
01.03.2012	Schieder Niesetal (LIP)	1 Ex., dito 29.5. und 19.6.; keine Bruthinweise - (K. Höwing, W. Maas)
18+26.02.2012	Schieder Siekholz Ost (LIP)	jew. 1 Ex., rufend; am 26.5. dort 1 M nahrungssuchend - (W. Maas)
10.09.2012	Schieder Siekholz West (LIP)	1 Ex., im Garten Nahrung suchend - (R. Gatzke)
06.04.2012	Schwalenberg Nordost (LIP)	1 Ex., von Norden her kommend, später am Stadtwasser; riesiges Revier - (M. Füller)

Neben den bereits aus den Vorjahren bekannten Revieren in Oerlinghausen scheinen zumindest im Bereich Siekholz/Kamerun/Herlingsburg, Niesetal bei Schieder und bei Schwalenberg weitere Reviere zu bestehen. Daneben gibt es immer wieder Beobachtungen außerhalb bekannter Reviere.

Grünspecht – (*Picus viridis*)

Es liegen mehr als 60 Meldungen aus dem ganzen Kreisgebiet vor, sodass hier auf eine Aufzählung von Einzelmeldungen verzichtet werden muss. Allein aus dem Raum Wöbbel- Schieder-Lügde -Elbrinxen (LIP) sind ca. 10 Reviere bekannt.

Schwarzspecht – (*Dryocopus martius*)

Bad Salzuflen: 03-04.2012 Asenberg bis Vierenberg wdh. 1 Ex. - (I. Briegel, T. Garczor); 23.07.2012 Bexten Bexter Wald wdh. 1 Ex. - (H. Walter, G. Kempf, anonymus); 03+04.2012 Grünau bis Retzen 2 Ex. - (H. Walter, G. Kempf); 15.04.2012 Stadtwald bei Loose 1 Ex., **Brutplatz** bekannt - (H. Obernolte, T. Garczor); **Blomberg:** 29.02.2012 Bunerberg 1 Ex., rufend - (F. Morgenstern); 05.2012 Dalborner Holz bis Golfplatz Cappel wdh. 1 Ex., rufend - (H. Sonnenburg); 04.11.2012 Hauenberg bei Hiddensen 1 Ex. - (F. Morgenstern); 15.01.2012 Höntrup West 1 Ex. - (F. Morgenstern); 08.04.2012 Morgenstern/Wandemütze 1 Ex., trommelnd - (F. Morgenstern); 21.10.2012 Mossenberger Himmel 1 W flog von Fichte zu einem alten Baumstumpf, dort nahrungssuchend - (C. Stolz); 15.07.2012 Püllenberg Süd 2 Ex., rufend - (E. Schafmeister); **Detmold:** 17.03.2012 Berlebeck, Möllmannskamp 1 Ex., rufend - (S. Häcker); 29.04.2012 Kahler Ehberg u. Umgeb. 1 Ex. - (R. Dröschmeister); 4+5.02.2012 Leistruper Wald Nord 1 Ex., überflgd. Richtung Wald (**Brut** in 2010) - (D. Singer); 02.11.2012 NSG "Donoper Teich - Hiddeser Bent" 1 Ex. - (M. Bongards); 06.05.2012 Schönemark bis Lenstrup 1 Ex. - (D. Horstmann); 02.03.2012 zw. Berlebeck und Holzhausen 1 Ex., rufend - (H. Goldbeck); **Dörentrup:** 14.06.2012 Bega Südwest 1 Ex. - (H. Sonnenburg); 16.04.2012 Oelentrup Habichtsberg 1 Ex., rufend - (E. Schafmeister); 02.09.2012 Oelentrup 1 Ex. - (E. Schafmeister); 10.04.2012 Schwelentrup auf dem Wredsen 1 ruf. - (F.); 22.07.2012 Steinbergplateau nördl. Schwelentrup 2 Ex. - (E. Schafmeister); 12.02.2012 Extertal Burg Sternberg 1 ruf. - (F.); **Extertal:** 19.04.2012 Wilse 2 Ex. - (I. Schmidt); **Horn-Bad Meinberg:** 19.02.2012 Kohlenberg 1 Ex., rufend aus Wald - (H. Seyer); 22.07.2012 Belle Ellernteich 1 Ex. - (D. Lerche); 17.03.2012 Norderteich 1 Ex. - (M. Pfenningschmidt); **Kalletal:** 20.02.2012 Bereich nordwestl. Kaldorf 1 Ex. - (E. Möller); 07.03.2012 Erder, Biershöhe 1 ruf. Ex. - (AG Kalletal); 17.03.2012 Haßberg nördl. Asendorf 1 Ex., auch im September - (J. Fleischfresser); 22.02.2012 Hohenhausen, Bärenkopf 1 ruf. Ex. - (AG Kalletal); 01.03.2012 Lüdenhausen, Lindemannsberg 1 ruf. Ex. - (AG Kalletal); 27.02.2012 Osterhagen, südl. Meierkord 1 ruf. Ex. - (AG Kalletal); 01.03.2012 Tevenhausen, 500m südl. Friedhof 1 ruf. Ex. - (AG Kalletal); 11.02.2012 Tevenhausen, Triangelsberg 1 ruf. Ex. - (AG Kalletal); **Lage:** 07-08.2012 Iggenhausen bis Waddenhauser Berg 1 Ex., 4 Feststellungen - (T. Garczor); 12.09.2012 Zuckerteiche 1 Ex., rufend - (D. Lerche); **Lemgo:** 25.08.2012 er Mark Mitte > 1 Ex., an 2 verschied. Stellen rufend - (T. Garczor); 28.02.2012 Schönungsteiche 1 Ex. - (F. Morgenstern); **Lügde:** 29.09.2012 Eschenbachtal 7 Quellen 1 ruf. - (K. Höwing); 14.05.2012 Harzberg 1 Ex. überfliegt mindest. 700 m Offenland nach Norden! - (H. Sonnenburg); 16.03.2012 Herlingsburg Nord 1 M - (M. Füller); 22.03.2012 Jakobsgrund 1 M - (M. Füller); **Oerlinghausen:** 2012 Wistinghauser Senne, nördl. angrenzender Teutoburger Wald 1 **Brut**-nachweis - (D. Grote); **Schieder-Schwbg.:** 2012 Salkenbruch 1 Revier - (M. Füller); 01.05.2012 Herlingsburg Nord 1 Ex., rufend - (W. Maas); 10.06.2012 Ölberg 1 ruf. auch 20.7.12 - (K. Höwing); 19.08.2012 Schieder Schlosspark 1 ruf. - (K. Höwing); 2012 Schwalenberger Wald max. 4-5 **Reviere** - (M. Füller, H. Sonnenburg); 04.11.2012 Siekholz Wald 1 Ex. - (F. Morgenstern); 02.03.2012 Bennerberg Nord 1 ruf. - (K. Höwing); 8+11.03.2012 Schiederwald Hallenberg 1 Ex., rufend - (G. Müller); **Schlangen:** 29.01.2012 Mittelberg 1 Ex. - (H. Goldbeck).

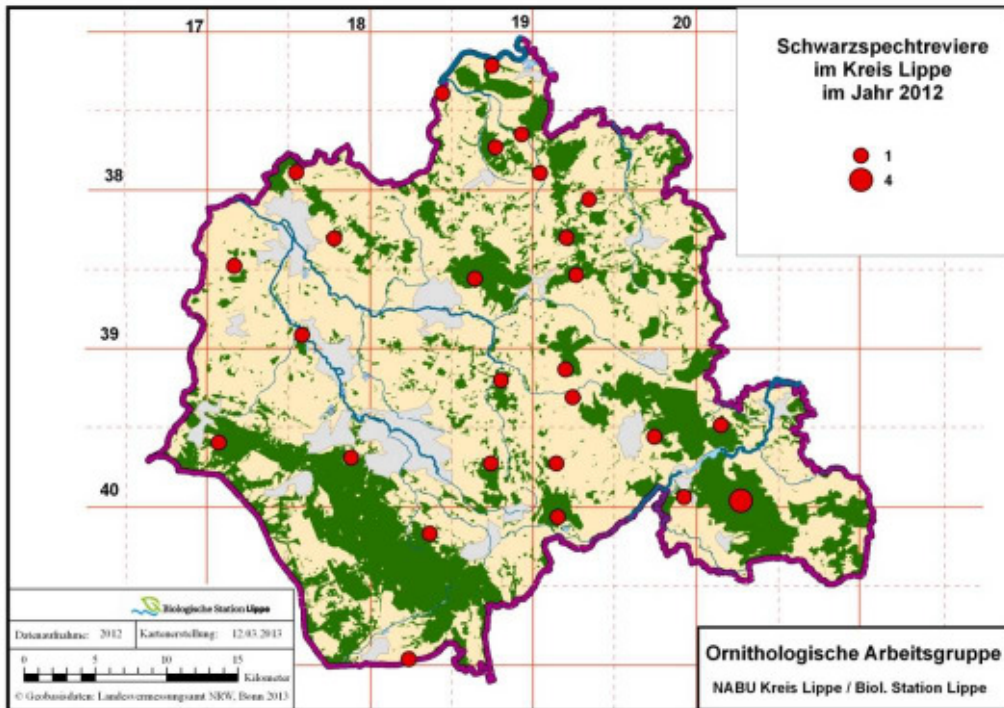

Mittelspecht – (*Dendrocopos medius*)

Neben der bekannten, aber im Jahr 2012 nicht näher untersuchten Population im Beller Holz (2007 19 Reviere), hat die Art einen weiteren Verbreitungsschwerpunkt in Südostlippe (hier v.a. im Schwalenberger Wald). Weitere Reviere dürften aber verschiedentlich übersehen worden sein, so im Bad Salzuflener Stadtwald/Grenze Herford, wo die Art in den Vorjahren gemeldet wurde. Ist die Art im Norden und Südwesten des Kreises inzwischen verschwunden?

Melder: M. Bongards, I. Briegel, K. Brörmelmeyer, S. Czesla, D. Singer, M. Füller, D. Horstmann, K. Höwing, U. Kuhlmann, M. Pfennigschmidt, H. Sonnenburg.

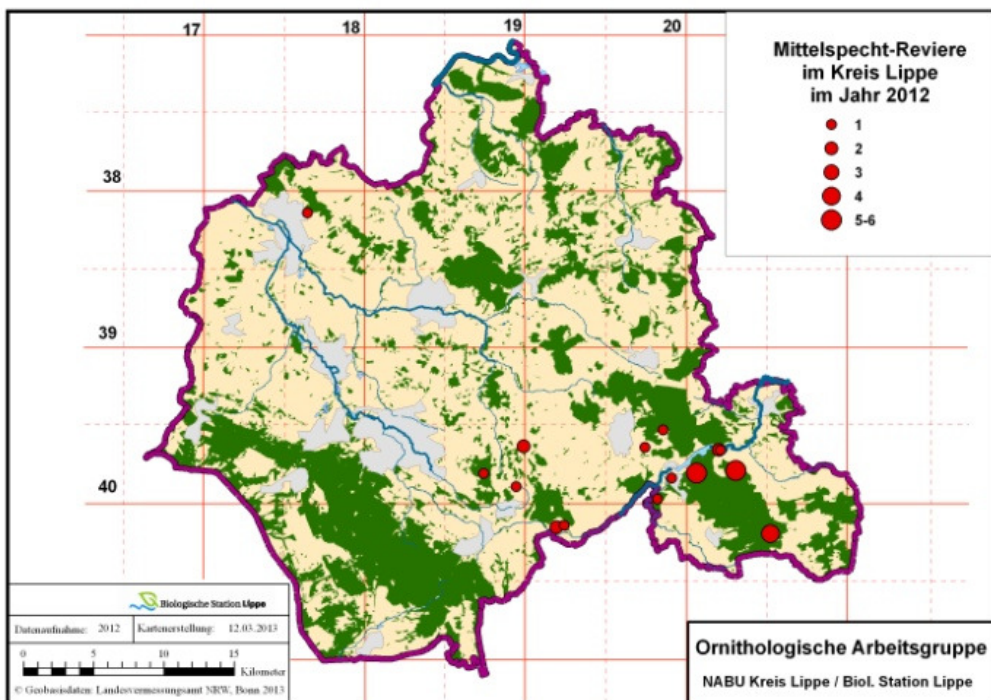

Kleinspecht – (*Dryobates minor*)

03.03.2012	Bad Salzuflen Salzetald (LIP)	1 Ex. - (G. Walter, H. Kempf)
02.03.2012	Barntrup Bereich westl. Sommersell (LIP)	1 Ex. - (F. Morgenstern)

28.10.2012	Blomberg Brüntrup Südost (LIP)	1 M - (C. Stolz)
02.03.2012	Blomberg Püllenberg Süd (LIP)	1 Ex. - (F. Morgenstern)
03.10.2012	Detmold Hiddeser Berg bis Schanze (LIP)	1 Ex. - (M. Falkenberg)
07.03.2012	Detmold Werre Kuhkamp/Aqualip (LIP)	1 Ex., rufend - (S. Häcker)
08.09.2012	Dörentrup Betzen Nord (LIP)	1 Ex. - (E. Schafmeister)
18.08.2012	Dörentrup Tölkenbusch (LIP)	1 Ex. - (E. Schafmeister)
03.03.2012	Horn-Bad Meinberg Norderteich (LIP)	1 Ex., Rufe und Trommeln - (U. Kuhlmann)
22.03.2012	Lage Müssen: Abgrabung West (LIP)	1 Ex., rufend - (W. Maas)
10.03.2012	Lage Waddenhauser See Süd (LIP)	1 Ex. - (T. Garczorz)
18.03.2012	Lage Waddenhauser See Süd (LIP)	1 Ex. - (T. Garczorz)
2012	Leopoldsh. Bechterdissen/Döldisser Bruch (LIP)	1 BP - (mdl. Mittl. über Hr. Kräusel an D. Wolter)
15.03.2012	Lügde Harzberg (LIP)	1 M - (M. Füller)
18.03.2012	Schieder Hirschsprung (LIP)	1 Ex. - (M. Füller)

Nachdem 2011 lediglich vier Meldungen eingingen, hat sich die Datenlage nun erheblich verbessert, so dass hier eine Verbreitungskarte präsentiert werden kann. Die Mehrzahl der Nachweise entfällt auf die weitere Umgebung der Werreaue. In den höheren Lagen und den größeren Waldgebieten unseres Kreises fehlt die Art. Unklar ist die Datenlage in der Senne..

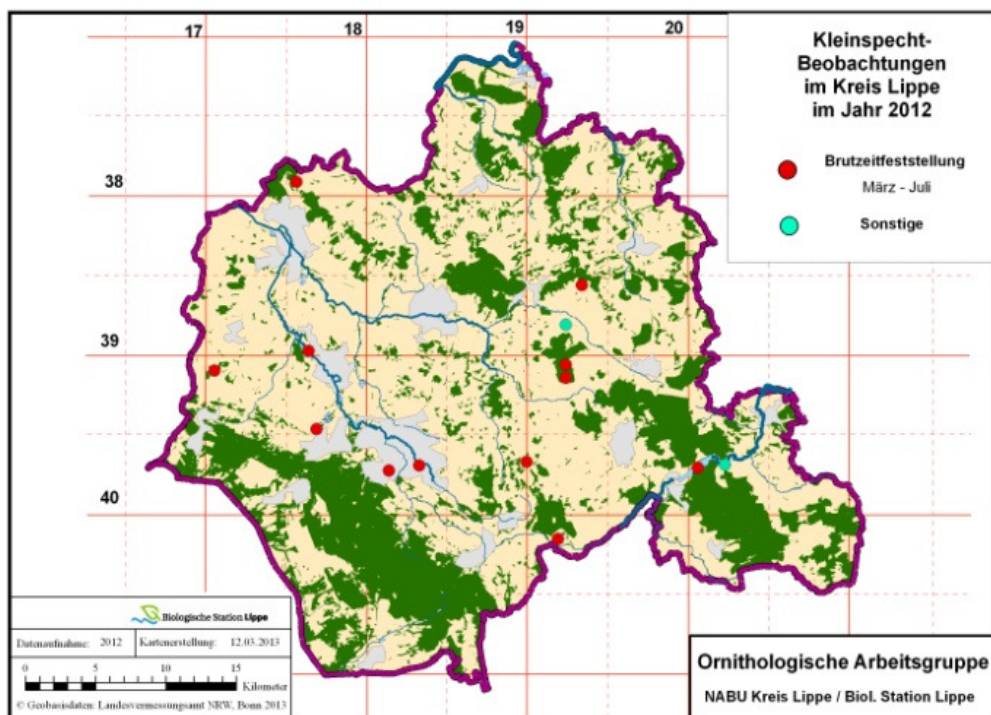

Pirol (*Oriolus oriolus*)

03.05.2012	Bad Salzuflen Hartigsee (LIP)	1 Ex. - (F. Morgenstern)
2012	Leopoldshöhe Gemeindegebiet (LIP)	dringender Brut verdacht aufgrund revieranzeigender Verhaltensweisen eines Paares; wiederholt an selber Stelle festgestellt, intensives Warnen und Hassen; zuverlässiger Beobachter - (Anonymus)
20.05.2012	Schieder Papiermühle Plöger/Noltehof (LIP)	1 rufendes/flötendes Ex. - (K. Höwing)

Aktuelle Verbreitungskarten zeigen, dass der selbst als Durchzügler nur selten festgestellte Pirol den lippischen Teil des Weserberglandes seit langem geräumt hat. Die an bestehende Vorkommen angrenzende Senne oder der Randbereich der Weseraue wären eigentlich der Suchraum für Wiederansiedlungen der Art. Völlig überraschend wurde sie jedoch nun erstmals wieder im Westen des Kreises im Naturraum des Ravensberger Hügellandes (=lippisches Flachhügelland) festgestellt.

Neuntöter – (*Lanius collurio*)

Barntrup: 12.08.2012 Sonneborn 2 M / 1x 1. KJ / diesjährig - (F. Morgenstern); **Blomberg:** 07.08.2012 Brunziek bei Tintrup 1,1 Ex. - (F. Morgenstern); 07.08.2012 Brüntrup Wald am Wallbaumshof 3 M / 1 W / 1x 1. KJ / diesjährig - (F. Morgenstern); 07.08.2012 Brüntrup Wald am Wallbaumshof 2 M / 1x 1. KJ / diesjährig - (F. Morgenstern); 05.2012 Dalborn Ost 1 **BP** + mind. 1 **juv.** Forstbrache - ehemaliges Wäldchen - (H. Sonnenburg, F. Morgenstern); 17.05.2012 Donop 1 M - (H. Sonnenburg); 05-07.2012 Drawenberg 1 **BP** - (F. Morgenstern, W. Maas); 22.05.2012 Hurn Nord 1 M - (F. Morgenstern); 30.06.2012 Kleinenmarpe 1 M auch 5.7. - (F. Morgenstern); 06-07.2012 Morgenstern/Wandemütze 1 P W - (F. Morgenstern); 2012 Mossenberg 1 **BP** mit mind. 1 **juv.** - (F. Morgenstern); 05.08.2012 Püllenberg Süd 1 Ex. - (E. Schafmeister); 29.05.2012 Sievertsberg östl. Hagendonop 1 **BP** M - (F. Morgenstern, E. Schafmeister); 17.07.2012 Stollberg 1,1 Ex. - (F. Morgenstern); 07.2012 vor dem Püllenberge 1 **BP** + 3 **juv.** - (F. Morgenstern); **Detmold:** 09.07.2012 Altenkamp Nord 2 **BP** erfolgreiche **Bruten** - (F. Morgenstern); 15.06.2012 Berlebeck, Hahnberg Rolfscher Hof 1 Ex. - (S. Häcker); 31.07.2012 zw. Berlebeck u. Holzhausen 2 **BP** mind. 1 erfolgreich - (F. Morgenstern); **Dörentrup:** 17.06.2012 Bereich nördl. Sibbentrup 1 M - (E. Schafmeister); 13.07.2012 Bereich W Wendlingsn 1 W - (F. Morgenstern); 06.2012 Farmbeck 1 **BP** - (E. Schafmeister); 26.07.2012 Friedensthal 1 M - (E. Schafmeister); 13.06.2012 Homeien 3 M - (E. Schafmeister); 17.06.2012 Marksberg 1 M - (E. Schafmeister); 28.05.2012 Noltenhof 1,1 Ex. - (E. Schafmeister); 23.08.2012 Schwelentrup Drecken 1 **BP** mit 3 **juv.** - (F.); 24.06.2012 Schwelentrup Ost 2 M / 2 W 2 Reviere - (E. Schafmeister); 18.06.2012 Schwelentrup Mitte 3 M 3 Reviere - (E. Schafmeister); 22.07.2012 Steinberg West mind. 2 **BP** erfolgreich - (I. Briegel, E. Schafmeister); **Extertal:** 10.06.2012 Bistrup 1 M - (I. Schmidt); 21.06.2012 Bösingfeld West 1 Ex. - (I. Schmidt); 19.05.2012 Kükenbruch West 1 M - (I. Schmidt); 01.07.2012 südl. Laßbruch 1,1 Ex. - (I. Schmidt); **Horn-Bad Meinberg:** 17.06.2012 Beller Holz Süd 1 M seit Wochen - (H. Seyer); 16.06.2012 Bereich westl. Veldrom wdh. 1 M. - (H. Seyer); 22.05.2012 Kempen 1 M - (H. Seyer); 31.07.2012 Wilberg 1,1 Ex. - (F. Morgenstern); 17.06.2012 1 M. Wilberg Meiermühle - (K. Brömelmeier); **Kalletal:** 2012 50 % des Gemeindegebietes 10 **BP** mit **juv.**, 4 **BP** ohne **juv.**, 10 Einzel-M - (AG Kalletal); 03.07.2012 Hemmensiek 1 Ex. - (K. Nottmeyer); 07.06.2012 Lüdenhausen Süd 1 Ex. - (I. Schmidt); 07.06.2012 Selserberg 1 P - (J. Heimann, B. Och); 07.06.2012 sw Lüdenhausen 1 P - (J. Heimann, B. Och); **Lage:** 14.06.2012 Lückhausen 1 M - (F. Morgenstern); **Lemgo:** 12.07.2012 Bega-Aue Kläran 2 **BP**, mind. 2 **juv.** - (D. Lerche); 23.07.2012 Biesterberg 2 **BP**, 3 + 1 **juv.** - (D. Lerche, F. Morgenstern, H. Sonnenburg); 17.06.2012 Biesterberg 2 Ex. - (I. Briegel); 05-07.2012 Büllinghausen: Rahrebruch wdh. 1 P - (D. Lerche); 14.06.2012 sche Str./er Weg 1 M - (D. Lerche); 09.08.2012 Laubke Süd 4 M / 1 W / 2x 1. KJ / diesj. - (F. Morgenstern); 30.07.2012 Wiembecker Berg Ost 1 **BP** mit 2 **juv.** - (F. Morgenstern); **Leopoldshöhe:** 05.07.2012 Heipke 1 M - (T. Garczorcz); 20.07.2012 Heipker See 1 W - (T. Garczorcz); 2012 Bechterdissen am Pansbach 1 P im Sommer - (E. Thies, H. Mühlberger); **Lügde:** 01.08.2012 Dörenberg 5 M / 1 W / 3x 1. KJ / diesj. - (F. Morgenstern); 2012 Dörenberg negativ, obere Wörmke neg. Ex. - (K. Höwing); 04.06.2012 Hamberg Nagelbrink 4 **BP** - (K. Höwing); 01.08.2012 Lüdenberg 3 **BP** zus. 8 **juv.** - (F. Morgenstern); 11.06.2012 Dallensental Ex. - (K. Höwing); 01.08.2012 Dörenberg bis Lüdenberg 1 M - (F. Morgenstern); 03.07.2012 Elbrinxen Lüdenberg N/NW-Seite 2 **BP** - (K. Höwing); 21.05.2012 Elbrinxen Lüdenberg Südseite 1 **BP** - (K. Höwing); 28.06.2012 Harzberg Waldrand Stadtholz 1 **BP** - (K. Höwing); 09.08.2012 Humbert Süd 2 **BP** erfolgreich - (F. Morgenstern); 16.07.2012 Humberttal w Panderosa 1 **BP**, 4 **juv.** - (K. Höwing); 11.06.2012 Kirchberg 7 **BP** - (K. Höwing); 05.2012 NSG "Winzenberg" 1,1 Ex. - (H. Sonnenburg); 21.05.2012 Sabbenhausen an Wörmke 1 M - (K. Höwing); 09.08.2012 südlicher Ortsrand 4 M, 1 W, 2juv. - (F. Morgenstern); **Schieder-Schwbg.:** 21.07.2012 Brakelsiek Forsths. 2 Ex. - (G. Müller); 08.07.2012 Brakelsiek Nord 1 ad. M füttert flügge **juv.** - (M. Füller); 2012 Lothe: neg. Ex. - (K. Höwing); 02.06.2012 Schieder Flörkenberg Ex., neues Revier - (K. Höwing); 16.05.2012 Schieder: Tal am Hainholz 1 **BP** - (K. Höwing); 24.05.2012 Schwalenberg Ruensiek Nord 2 Ex. - (W. Maas); **Schlangen:** 01.07.2012 Borgesgrund 1 M - (H. Seyer); 05.05.2012 Haustenbecker Senne N 1 M (H. Seyer, W. Maas, U. Kuhlmann, H. Multhaupt); 22.05.2012 Vogelsang 1 M - (H. Seyer)

Raubwürger – (*Lanius excubitor*)

18.12.2012	Bad Salzuflen Werreaue südl. Autobahn (LIP)	1 Ex., Hecke an der A 2 - (J. Hadasch)
25-31.12.2012	Blomberg Püllenberg Süd (LIP)	1 Ex. - (B. Brautlecht, F. Morgenstern, T. Weber)
02.03.2012	Detmold Fromhausen (LIP)	1 Ex. - (H. Goldbeck)
26.01.2012	Horn-Bad Meinberg Kempen (LIP)	1 Ex., in Hecke sitzend - (H. Seyer)
20.03.2012	Horn-Bad Meinberg Uhlental (LIP)	1 Ex., sitzend auf Hecke - (R. Jähne, S. Herbort)
8+12.01.2012	Horn-Bad Meinberg Beller Holz Süd, westl. Norderteich (LIP)	wdh. 1 Ex. in neu gepflanzter Obstwiese, standorttreu aufgrd. vieler Mäuse - (H. Seyer, U. Kuhlmann)
24., 29.+ 31.12.2012	Horn-Bad Meinberg Norderteich (LIP)	wdh. 1 Ex., in neu angelegter Obstplantage Feldmäuse jagend. - (U. Kuhlmann)
30.12.2012	Kalletal Brosen, Ausgleichsfläche (LIP)	1 Ex. - (AG Kalletal)
5-20.03.2012	Kalletal Haßberg nördl. Asendorf (LIP)	wdh. 1 Ex., ebenso am 17.11.2012 - (J. Fleischfresser)
05.02.2012	Kalletal Hohenhausen, Schellental (LIP)	1 Ex. - (AG Kalletal)

23.12.2012	Kalletal Hohenhausen, Tiefental (LIP)	1 Ex. - (AG Kalletal)
27.01.2012	Kalletal Huxol (LIP)	1 Ex. - (AG Kalletal)
01.11.2012	Lemgo Welstorf (Reinertsberg an Grenze Lippe/Vlotho) (LIP)	1 Ex. - (H. Obernolte)
15.02.2012	Lügde Braker Feld (LIP)	1 Ex. - (D. Tiemann)
13.01.2012	Lügde Harzberg (LIP)	1 Ex., sitzt auf Schlehenhecke - (D. Tiemann)
02.2012	Oerlinghausen Wistinghauser Senne (LIP)	1 Ex., Wintergast - (D. Grote)
11.03.2012	Rinteln Wesertal N Möllenbeck, Grenze nach LIP (SHG)	1 jagend - (J. Heimann, B. Och)
07.02.2012	Schlangen Bereich N Bauernkamp (LIP)	1 Ex., In Hecke sitzend in der Nähe der WKA - (H. Seyer)
29.01.2012	Schlangen Mittelberg (LIP)	1 Ex. - (H. Goldbeck)
09.03.2012	Schlangen Schiefenberg (LIP)	1 Ex., auf Hecke sitzend - (H. Seyer)

Elster – (*Pica pica*)

25.10.2012	Detmold Heiligenkirchen Süd (LIP)	> 20 Ex. - (H. Goldbeck)
26.11.2012	Detmold Rödlinghausen Süd (LIP)	12 Ex. - (D. Lerche)
04.05.2012	Dörentrup Vogtskamp (LIP)	1 Elster plündert Turmfalkenhorst trotz Gegenwehr von 2 Turmfalken - (E. Schafmeister)
21.02.2012	Kalletal Lüdenhausen Nordwest (LIP)	11 Ex. - (J. Fleischfresser)
29.07.2012	Lemgo Voßheide Lütte (LIP)	12 Ex. - (E. Schafmeister)

Eichelhäher – (*Garrulus glandarius*)

09.01.2012	Schieder Schlosspark/Schiedersee (LIP)	~ 12 Ex. Parkgelände und am Seeufer - (G. Bardowicks)
------------	--	---

Tannenhäher – (*Nucifraga caryocatactes*)

03.10.2012	Detmold Hiddeser Berg bis Schanze (LIP)	1 Ex. - (M. Falkenberg)
08.05.2012	Horn-Bad Meinberg Velmerstot Nordost (LIP)	1 Ex., Rufe gehört - (H. Böhr)
12.07.2012	Lügde Mörth Ost (LIP)	1 Ex., mehrfach rufend - (M. Füller)
16.02.2012	Schieder Siekholz Ost (LIP)	1 Ex., rufend - (W. Maas)
12.07.2012	Schieder-Schwbg. Schwalenberger Wald/Mörth ehem. Raketenstation (LIP)	1 Ex. - (M. Füller)
21.07.2012	Schieder-Schwbg. Schwalenberger Wald/Mörth: Seerosenteich (LIP)	2 Ex. - (G. Müller)

Dohle – (*Coloeus monedula*)

09.03.2012	Bad Salzuflen Innenstadt Ost (LIP)	26 Ex. - (I. Briegel, M. Bongards)
18.10.2012	Bad Salzuflen Nord (LIP)	~ 150 Ex., truppweise Anflug auf Sammelplatz (18:00 bis 18:45 Uhr) aus NW kommend - (H. Ziebell)
11.12.2012	Bad Salzuflen Werler Feld (LIP)	~ 60 Ex. - (I. Briegel)
15.03.2012	Detmold Hakedahl (LIP)	> 22 Ex. - (D. Lerche)
01.04.2012	Lemgo Bega-Aue Kläranlage (LIP)	~ 30 Ex. - (D. Lerche)
30.05.2012	Lemgo Mitte Ost (LIP)	7 BP, 14 pulli in Nistkästen - (I. Briegel)
29.02.2012	Schieder Emmerwiesen (LIP)	>50 Ex. - (K. Höwing)
21.10.2012	Schlangen Oesterholz (LIP)	~ 30 Ex., im Flug - (F. Morgenstern)

Auch für den „Vogel des Jahres 2012“ liegen erstmals erfreulich viele Daten vor. An dieser Stelle werden nur größere Ansammlungen und Nistkastenkontrollergebnisse aufgeführt. Die gemeldeten Brutvorkommen stehen in Bezug zu Bauten oder Nistkästen. Bruten in natürlichen Baumhöhlen wurden nicht gemeldet. Gleichwohl ist aus dem nicht lippischen Teil des Furlbachtals die Existenz baumbrütender Dohlen bekannt. Auch im Bielefelder Stadtgebiet gibt es mehrere Vorkommen.

Gibt es im Kreis Lippe tatsächlich keine Kolonie baumbrütender Dohlen mehr? In Schötmar brüten Dohlen inzwischen auch in Saatkrähenkolonien.

Melder: F. Blomberg, M. Bongards, I. Briegel, J. Fleischfresser, T. Garczorz, H. Goldbeck, J. Hadasch, B. Handy, S. Helmer, D. Horstmann, S. Häcker, K. Höwing, D. Lerche, F. Morgenstern, I. Schmidt, H. Sonnenburg, C.+C. Stolz, H. Tapp, H. Ziebell

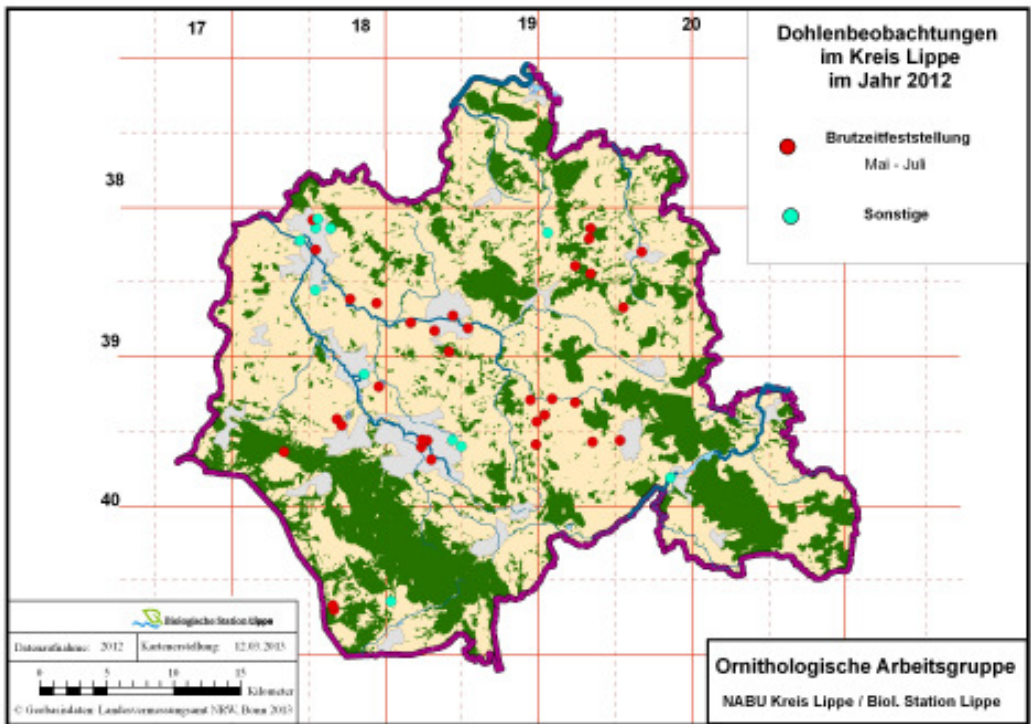

Saatkrähe – (*Corvus frugilegus*)

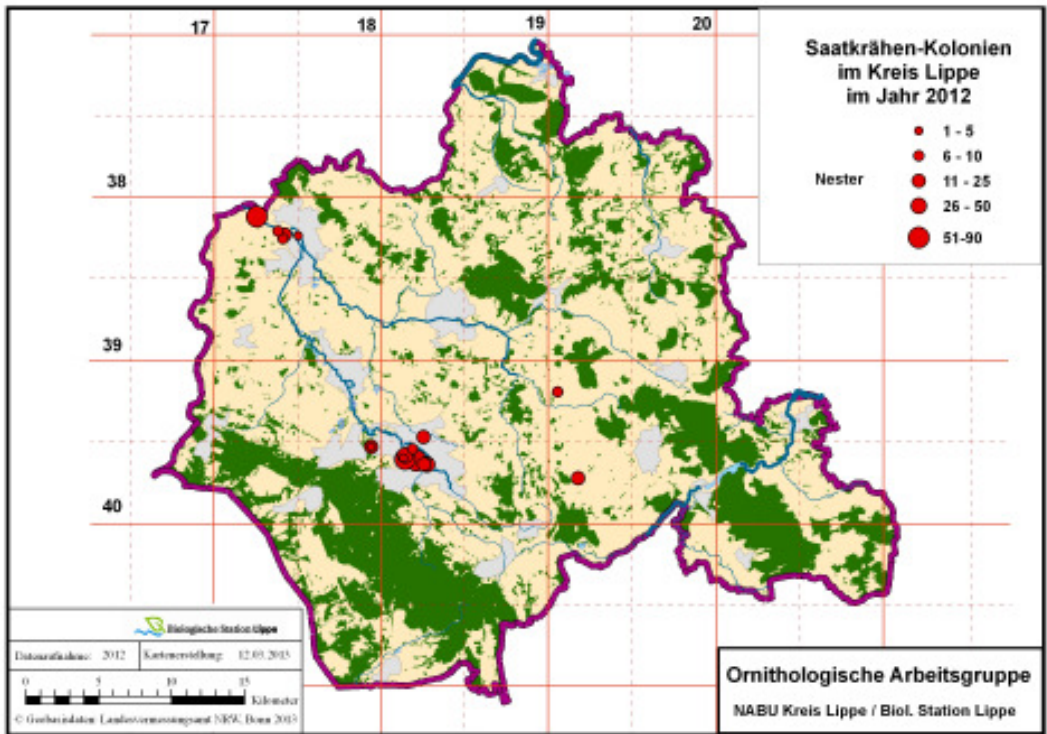

Mit 18 Kolonien und etwa 458 besetzten Nestern hat der Saatkrähenbestand im Vergleich zum Vorjahr (12 Kolonien mit 337 Nestern) weiter zugenommen. Dieser Effekt beruht hauptsächlich auf der Zunahme der Art im Stadtgebiet Detmold. Hier gibt es Teilkolonien, die in der Größe bereits dem ehemals größten Vorkommen in der Nähe der Kreisgrenze im Nordwesten Lippes entsprechen (jeweils 86-87 Nester). Abgesehen von diesen Dichtezentren wurden noch zwei kleinere Kolonien im

Umfeld des Blomberger Beckens festgestellt. Wenn man bedenkt, dass im Jahr 2006 keine Brut festgestellt und 2007 erstmals bei Wöbbel wieder 8 Brutpaare gezählt wurden eine erstaunliche, hoch dynamische Entwicklung.

Rabenkrähe – (*Corvus corone*)

29.07.2012	Blomberg Hagendonop Nord (LIP)	~ 100 Ex., Auf gepflügtem Acker - (E. Schafmeister)
31.08.2012	Blomberg Höntrup West (LIP)	~ 100 Ex., vor Schlafplatzflug - (Fam. Stolz)
08.09.2012	Dörentrup Bereich W Wendlingsn. (LIP)	> 120 Ex. - (E. Schafmeister)
14.06.2012	Lage Müssen: Abgrabung West (LIP)	> 100 Ex. - (F. Morgenstern)
25.08.2012	Lügde Emmerau (LIP)	200 Ex. - (D. Thiemann)
11.02.2012	Schieder Niesebreite (LIP)	~100 Ex. - (K. Höwing)

Nebelkrähe – (*Corvus cornix*)

20.05.2012	Detmold Spork-Eichholz (LIP)	1 Ex., mit Rabenkrähe verpaart, dort seit etwa 4 Wochen - (D. Horstmann)
24.10.2012	Leopoldshöhe Asemissen (LIP)	1 Ex., unter Rabenkrähen, auf Acker - (D. Wolter)

Raben- x Nebelkrähe – (*Corvus corone x cornix*)

04.06.2012	Blomberg Drawenberg (LIP)	1 Ex. - (F. Morgenstern)
25.05.2012	Detmold Spork-Eichholz (LIP)	1 Ex., seit etwa 4 Wochen regelmäßig beobachtet - (D. Horstmann)
25.06.2012	Detmold Spork-Eichholz (LIP)	1 Ex., BP Rabenkrähe x Rabenkrähen-Nebelkrähen-Bastard mit flüggem juv. , welcher deutlich kräftiger/größer ist als der Rabenkrähenaltvogel. - (D. Horstmann)
26.10.2012	Detmold Spork-Eichholz West (LIP)	1 Ex., Mischling, F1 aus Nebel- und Rabenkrähe. Ist das seit Jahren die gleiche Krähe in dieser Gegend? - (W. Maas)

Kolkrabe – (*Corvus corax*)

Brutfeststellungen, außergewöhnl. Beobachtungen

23.04.2012	Blomberg Forst Siekholz West (LIP)	2 Ex., Brut - (W. Maas)
18.03.2012	Blomberg Mossenberger Himmel (LIP)	2 Ex., Flugspiele; auch Beobachtung im Mai - (C. Stolz)
01.05.2012	Extertal Rohbraken (LIP)	2 Ex., am Horst - (I. Schmidt)
06.05.2012	Extertal Silixer Hagen Süd (LIP)	4 Ex., 2 P beim Revierkampf - (I. Schmidt)
01.06.2012	Extertal Laßbruch (LIP)	Brut , 3 juv. (M. Füller)
10.04.2012	Horn-Bad Meinberg Bellenberg Süd (LIP)	2 Ex., in der Nähe des neuen Horstes laut kreischend umherfliegend - (H. Seyer)
02.07.2012	Horn-Bad Meinberg Beller Holz Süd (LIP)	2 ad. + 3 flügge juv. - (D. Lerche)
08.05.2012	Horn-Bad Meinberg Velmerstot Nordost (LIP)	1 Ex., glockenartige Balzrufe - (H. Böhr)
04.2012	Horn-Bad Meinberg Beller Holz Wartberg (LIP)	Ex., erfolgreiche Brut - (G. Müller)
30.04.2012	Kalletal Hohenhausen, Wihupsberg (LIP)	1 BP mit 5 juv. - (AG Kalletal)
2012	Lügde Kirchberg/Dallensental (LIP)	1 BP - (K. Höwing)
29.10.2012	Lügde Kleff (LIP)	35 Ex. , bei der Ausbaggerung eines Kleingewässers in der Emmerau morgens 2 Ex. Bis zum Mittag hatte sich die Zahl anwesender Kolkraben auf 35 erhöht. Blieben bis zum Ende der Arbeiten im näheren Umfeld. Dabei gab es gar nichts zu fressen. - (M. Füller)
2012	Lügde Stadtholz Süd (LIP)	1 Revierpaar - (H. Sonnenburg)
2012	Lügde Uhlensen oberh. Kleff (LIP)	1 BP , vermutl. 3 juv. - (K. Höwing)
03.2012	Schieder-Schwbg. Brakelsiek Mörthaufstieg (LIP)	erfolgreiche Brut - (G. Müller)

16.03.2012	Schieder Bennerbergwiesen (LIP)	15 Ex. - (K. Höwing)
2012	Schieder Flörkenberg/Nessenberg (LIP)	1 BP - (K. Höwing)
2012	Schieder Hainholz (LIP)	1 BP vermutl. 2 juv. - (K. Höwing)
11.02.2012	Schieder Niesebreite (LIP)	14 Ex., 4 P. Balzflüge - (K. Höwing)
04.2012	Schieder Sehlberg (LIP)	Ex., erfolgreiche Brut - (G. Müller)
31.05.2012	Schieder-Schwbg. Sehlberg (LIP)	5 Ex., Brut mit 3 juv. , wurden beringt! - (H. Seyer)

Beutelmeise – (*Remiz pendulinus*)

17.04.2012	Bad Salzuflen Werler See (LIP)	2 Ex. - (T. Garczorz)
2012	Rinteln Weseraue (SHG)	1 BP , Nestfund - (K. Steinheider, I. Schmidt)

Erstmals seit langem wieder ein Brutnachweis in der Weseraue. Leider außerhalb des Kreisgebietes. Im lippischen Teil der Weseraue gab es 2006 den letzten Brutnachweis.

Haubenmeise – (*Parus cristatus*)

17.11.2012	Bad Salzuflen Schötmar Ehrsen (LIP)	> 6 Ex. - (H. Ziebell)
15.07.2012	Barntrop Bereich westl. Sommersell (LIP)	> 2 Ex. - (F. Morgenstern)
19.08.2012	Blomberg Brüntrup Nord (LIP)	1 Ex. - (Fam. Stolz)
08.03.2012	Blomberg Istrup Nordost (LIP)	2 Ex. - (F. Morgenstern)
04-10.2012	Detmold Heiligenkirchen Süd (LIP)	rglm. 1-2 Ex. - (H. Goldbeck)
31.01.2012	Detmold NSG "Donoperteich-Hiddeser Bent" (LIP)	1 Ex. - (T. Garczorz)
20.10.2012	Dörentrup Oelentrup Habichtsberg (LIP)	2 Ex. - (E. Schafmeister)
24.11.2012	Lemgo Laubke Nord (LIP)	2 Ex., am Futterhaus - (D. Lerche)
05.08.2012	Oerlinghausen NSG "Tönsberg" (LIP)	1 Ex. - (T. Garczorz)

Es liegen nur 9 Meldungen aus dem Kreisgebiet vor. Sicher ist die Art im Kreisgebiet aber häufiger.

Heidelerche – (*Lullula arborea*)

14.04.2012	Detmold Gauseköte Südost (LIP)	1 Ex., singend - (U. Kuhlmann)
30.09.2012	Detmold Hiddeser Berg bis Schanze (LIP)	11 durchziehend - (M. Falkenberg)
03.10.2012	Detmold Hiddeser Berg bis Schanze (LIP)	4 durchziehend - (M. Falkenberg)
2012	Oerlinghausen Wistinghauser Senne inkl. Sandgrube Hassler (LIP)	8 Reviere - (D. Grote, T. Garczorz, F. Morgenstern, M. Ottensmann)

Feldlerche – (*Alauda arvensis*)

nur Revierzählungen, außergewöhnl. Beobachtungen

Detmold: 2012 Flugplatzgelände 4 **Reviere** - (D. Grote); 03.04.2012 Hakedahl 5 Ex., 4 **Reviere** - (D. Lerche); 20.10.2012 Hiddeser Berg bis Schanze > 450 Ex., in ca. 40 Minuten - (M. Falkenberg); **Dörentrup:** 03.04.2012 Oelentrup 4 **Reviere** - (E. Schafmeister); **Extertal:** 30.05.2012 Steinegge, Schaufberg 2 **BP** - (F. Blomberg); **Kalletal:** 31.05.2012 Asendorf > 5 M - (J. Fleischfresser); 30.09.2012 Asendorf > 26 Ex. - (J. Fleischfresser); 08.03.2012 östl. Lüdenhausen > 25 Ex. - (J. Fleischfresser); 2012 Kalletal Gemeindegebiet ~20 **BP** - (AG Kalletal); 05.07.2012 Haßberg nördl. Asendorf > 4 sing M - (J. Fleischfresser); 29.09.2012 Henstorf Ost > 30 Ex. - (J. Fleischfresser); 29.04.2012 Weseraue N Stemmer See mind. 5 sing. M - (J. Hadasch); **Lage:** 27.05.2012 Avenhaus 2 **Reviere** - (J. Hadasch); **Lügde:** 2012 Elbrinxen Dörenberg 18 **BP** - (K. Höwing); 2012 Elbrinxen westl. Felder 5 **BP** - (K. Höwing); 2012 Harzberg bis Blankenau 13 **BP** - (K. Höwing); 2012 Humberg 11 **BP** - (K. Höwing); 2012 Kirchberg 8 **BP** - (K. Höwing); 2012 Sabbenhausen Lüdenbergfeld u. Lüdenberg 21 **BP** - (K. Höwing); 2012 Uhlensen Hamberg 2 **BP** - (K. Höwing); 2012 Wörderfeld nördl. Felder 6 **BP** - (K. Höwing); **Schieder:** 2012 Siekfeld 5 **BP** - (K. Höwing); 2012 Lothe Hannekenberg bis Bennerstieg u. Bennerbergsfelder 18 **BP** - (K. Höwing); **Schlangen:** 21.03.2012 Borgesgrund mind. 8 **Reviere** auf etwa 100 ha - (M. Füller).

Uferschwalbe – (*Riparia riparia*)

27.06.2012	Bad Salzuflen Kompostwerk Hölsen (LIP)	~ 20 Ex. - (T. Garczorz)
------------	--	--------------------------

05.05.2012	Horn-Bad Meinberg Norderteich (LIP)	> 5 Ex. - (H. Seyer, W. Maas, U. Kuhlmann, H. Multhaupt)
19.06.2012	Kalletal Kolonie Varenholz, Baggersee (LIP)	~30 BP - (AG Kalletal)
05.07.2012	Lage Kolonie Müssen: Abgrabung West (LIP)	Art vorhanden es liegt keine Zählung vor - (F. Morgenstern)
06.2012	Lage Kolonie Sandgrube Lückhausen (LIP)	~ 30 Ex., ca. 100 Höhlen vorh., davon mind. 15 angeflogene - (F. Morgenstern, T. Garczorz)
10.06.2012	Lage Kolonie Waddenhausen West (LIP)	~ 100 Ex., > 100 Röhren in der neuen Sandabgrabung, sehr viele scheinen besetzt - (J. Hadasch)
22.06.2012	Lage Zuckerteiche (LIP)	> 40 Ex. b. d. Nahrungssuche - (J. Hadasch)
17.06.2012	Lemgo Kolonie Sandgrube Leese (neu!) (LIP)	mind. 9 beflogene Höhlen - (D. Lerche)



Rauchschwalbe – (*Hirundo rustica*)

Nestzählungen; Ansammlungen ab ca. 50

23.04.2012	Bad Salzuflen Hartigsee (LIP)	~ 50 Ex. - (T. Garczorz)
15.05.2012	Bad Salzuflen Hartigsee (LIP)	~ 50 Ex. - (F. Morgenstern)
24.09.2012	Blomberg Brüntrup Südost (LIP)	> 50 Ex., Durchzug - (C. Stolz)
26.08.2012	Detmold Freilichtmuseum und Umfeld (LIP)	mindest. drei Bruten noch mit juv. - (J. Hadasch)
05.05.2012	Detmold Meschese (LIP)	~ 180 Ex. - (H. Seyer, W. Maas, U. Kuhlmann, H. Multhaupt)
2012	Detmold Wfm DT Vallepagenhof (LIP)	2 BP - (D. Grote)
2012	Detmold Wfm Dt Westmünsterländer Hof (LIP)	1 BP - (D. Grote)
27.05.2012	Dörentrup Farmbeck (LIP)	~ 30 Ex., 10 besetzte Nester im Bereich von Stallungen - (E. Schafmeister)
16.06.2012	Extertal Linderhofe Hof Weber (LIP)	15 BP - (F. Blomberg)
16.06.2012	Extertal Hotel Burg Sternberg (LIP)	7 BP im Pferdestall - (F. Blomberg)
15.04.2012	Horn-Bad Meinberg Norderteich (LIP)	~ 100 Ex. - (K. Brörmelmeier)
05.05.2012	Horn-Bad Meinberg Norderteich (LIP)	~ 200 Ex. - (H. Seyer, W. Maas, U. Kuhlmann, H. Multhaupt)
09.10.2012	Horn-Bad Meinberg Norderteich (LIP)	Letztbeobachtung - (U. Kuhlmann)

2012	Kalletal Gemeindegebiet Kalletal (LIP)	~110 BP - (AG Kalletal)
05.09.2012	Kalletal Wald westl. Laßbruch (LIP)	> 2 ad. + 4 pulli - (J. Fleischfresser)
05.05.2012	Lage Zuckerteiche (LIP)	~ 50 Ex. - (H. Seyer, W. Maas, U. Kuhlmann, H. Multhaupt)
01.10.2012	Lage Zuckerteiche (LIP)	~ 50 Ex., insbesondere über den Wasserflächen jagend, teilweise aber auch auf E-Leitungen rastend - (H. Goldbeck)
2012	Leopoldshöhe Gemeindegebiet (LIP)	19 Standorte, 146 Nester , Lange - (K. Lange)
03.04.2012	Leopoldshöhe Heipker See (LIP)	4 Ex., Erstbeobachtung - (T. Garczorcz)
13.05.2012	Lügde Blankenburge (LIP)	~8 P - (K. Höwing)
13.05.2012	Lügde Uhlensen (LIP)	10 P - (K. Höwing)
07.05.2012	Schiedersee (LIP)	> 350 Ex., bei kalter Witterung über dem See jagend - (H. Sonnenburg)
16.04.2012	Schiedersee: Badebucht (LIP)	> 150 Ex., bei Schneeregen über See jagend - (H. Sonnenburg)
06.04.2012	Schiedersee: Staumauer (LIP)	~ 115 Ex., ca. 40 über dem Wasser, genau gezählte 75 sitzen auf der elektrischen Oberleitung der Bahn - (C. Stolz)

Mehlschwalbe – (*Delichon urbicum*)

Bad Salzuflen: 12.05.2012 Hartigsee ~ 20 Ex. - (H. Ziebell); 03.06.2012 Kurparksee > 20 Ex. - (H. Ziebell); 02.09.2012 Nienheide/Mittelreihe ~ 100 Ex., sammeln sich auf Leitung - (T. Garczorcz); 02.09.2012 Schötmar Ost ~ 70 Ex. - (H. Ziebell); 05.06.2012 Werler See ~ 30 Ex. - (T. Garczorcz); **Barntrop:** 05.08.2012 Sommersell > 30 Ex. - (E. Schafmeister); **Blomberg:** 18.05.2012 Borkhausen > 20 Ex. - (F. Morgenstern); 02.09.2012 Brüntrup Nord > 40 Ex., immer wieder größere Trupps hoch oben durchziehend nach S... - (C. Stolz); 10.06.2012 Cappel Südost 1 **Brut Nest** am Haus wird besucht - (F. Morgenstern); 24.06.2012 Mossenberg > 2 **Bruten**, 2 **KunstNester** werden bebrütet - Info Frau Schnittcher - (Anonyme); **Detmold:** 05.05.2012 Meschesees ~ 50 Ex. - (H. Seyer, W. Maas, U. Kuhlmann, H. Multhaupt); 06.10.2012 Schönemark bis Lenstrup 16 Ex. - (D. Horstmann); **Dörentrup:** 05.08.2012 Bega Südost ~ 40 Ex. - (E. Schafmeister); 27.05.2012 Farmbeck 2 **Brut 1 Nest** an Hauswand - (E. Schafmeister); 07.08.2012 Farmbeck > 25 Ex. - (E. Schafmeister); 10.08.2012 Friedensthal > 25 Ex. - (E. Schafmeister); 05.2012 Humfeld Süd bis ~ 30 Ex., 14 **Nester** an Hauswand vom Altenheim - (E. Schafmeister); **Extetal:** 15.06.2012 Bösingfeld 12 **BP** an einem Haus am Bahnhof - (F.); 11.08.2012 Laßbruch West 100 Ex., Insekten jagend. Mitbeobachter: Rosi Ariens und Hans Schneider - (H. Klein); **Horn-Bad Meinberg:** 07.04.2012 Billerbeck 4 Ex., Erstbeobachtung - (H. Seyer); 01.10.2012 Billerbeck **Brut** die letzten ihrer Art in Billerbeck - (U. Kuhlmann); 07.04.2012 Norderteich 1 Ex., erste Beobachtung - (M. Bongards); 05.05.2012 Norderteich ~ 40 Ex. - (H. Seyer, W. Maas, U. Kuhlmann, H. Multhaupt); **Kalletal:** 13.09.2012 Asendorf > 20 Ex. - (J. Fleischfresser); 2012 gesamt ~120 **BP** - (AG Kalletal); 05.09.2012 Lüdenhausen Nordwest > 100 Ex. - (J. Fleischfresser); 05.07.2012 Lüdenhausen Süd 2 beflogene **Nester** - (J. Fleischfresser); 21.07.2012 Wald westl. Laßbruch ~ 35 Ex. - (J. Fleischfresser); **Lage:** 18.05.2012 Zuckerteiche 1 **Brut** an Haus nordöstl. der Zuckerteiche - (J. Hadasch); 05.2012 Zuckerteiche bis ~ 30 Ex. - (H. Multhaupt, F. Morgenstern); 22.06.2012 Zuckerteiche > 40 Ex. - (J. Hadasch); **Lemgo:** 02.06.2012 Lagesche Str./er Weg ~ 20 Ex. an Bega jagend - (E. Schafmeister); 04.07.2012 Laubke Nord mind. 11 **Nester** Amselweg 6, Finkenweg 3, Meisenweg 1, Buttergasse 1 - (D. Lerche); 28.08.2012 Laubke Nord ~ 50 Ex. - (D. Lerche); 17.08.2012 Matorf Ost ~ 50 Ex. - (E. Schafmeister); **Leopoldshöhe:** 2012 Gemeindegebiet 23 Standorte, 123 **Nester** - (K. Lange); 2012 Herforder Str. 19: 4 **BP** - (D. Elbracht); 2012 Schötmarsche Str. 13+15: 6 **BP** - (D. Elbracht); **Schiedersee:** 07.05.2012 Schiedersee > 40 Ex., bei kühler Witterung über dem See jagend, nur am oberen Ende - (H. Sonnenburg).

Schwanzmeise – (*Aegithalos caudatus*)

24.10.2012	Bad Salzuflen Hartigsee (LIP)	~ 20 Ex. - (F. Morgenstern)
02.09.2012	Bad Salzuflen Schötmar Süd (LIP)	~ 20 Ex. - (H. Ziebell)
15.12.2012	Bad Salzuflen Schötmar Süd (LIP)	15 Ex. - (H. Ziebell)
14.11.2012	Bad Salzuflen Werler See (LIP)	~ 20 Ex. - (T. Garczorcz)

Waldlaubsänger – (*Phylloscopus sibilatrix*)

08.06.2012	Augustdorf Forsths. Moosheide (LIP)	1-2 sing. M auch 18.5.; vielleicht 2 M - (J. Hadasch)
07.06.2012	Bad Salzuflen Bergkirchen (LIP)	1 sing. - (J. Heimann, B. Och)

26.06.2012	Bad Salzuflen Stadtforst Vierenberg (LIP)	1 Ex. - (H. Sonnenburg)
28.04.2012	Detmold Kahler Ehberg u. Umgeb. (LIP)	4 M - (R. Dröschmeister)
21.04.2012	Dörentrup Oelentrup Habichtsberg (LIP)	1 Ex., singend - (E. Schafmeister)
17.06.2012	Horn-Bad Meinberg Beller Holz (LIP)	3 sing. M. (K. Brömelmeier)
21.05.2012	Kalletal Wald westl. Laßbruch (LIP)	2 M - (J. Fleischfresser)
07.06.2012	Kalletal Welsdorf (LIP)	1 sing. Ex., - (J. Heimann, B. Och)
20.05.2012	Lage Stapelager Berge (LIP)	4 sing. M im Buchenwald oberh. Bienenschmidt auf ca. 1 km - (M. Bongards)
09.05.2012	Lügde Kleff (LIP)	1 M - (M. Füller)
2012	Lügde Stadtholz Lügde (LIP)	1 Revier - (Sonnenburg)
09.05.2012	Lügde Wald an Kläranlage unterh. Staumauer Schiedersee (LIP)	1 Revier - (M. Füller)
2012	Oerlinghausen Wistinghauser Senne (LIP)	2 Reviere - (D. Grote)
2012	Schieder am Steinbachunterlauf (LIP)	1 Revier - (Sonnenburg)
2012	Schieder-Schwbg. Salkenbruch (LIP)	1 Revier - (M. Füller)
16.05.2012	Schlangen Ruine Haustenbeck (LIP)	2 Ex. - (B. Handy, S. Helmer)

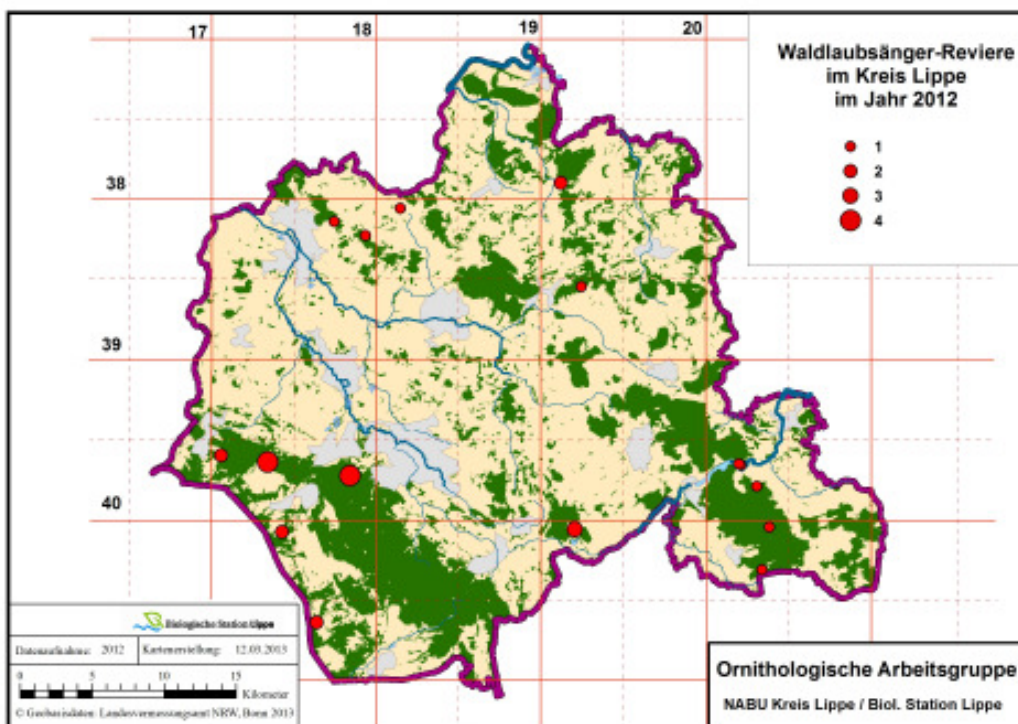

Die Darstellung der Waldlaubsänger-Meldungen im Kreisgebiet soll Sie animieren, einmal etwas genauer hinzuhören, wo einer der potentiellen Verlierer des Klimawandels aktuell in Lippe noch vorkommt. Das aktuelle Verbreitungsbild dürfte die Realität (hoffentlich) nicht abbilden.

Feldschwirl – (*Locustella naevia*)

29.04.2012	Detmold südwestl. Heidenoldendorf (LIP)	1 sing. Ex. - (R. Dröschmeister)
22.05.2012	Horn-Bad Meinberg Leopoldstal Nordwest (LIP)	1 sing. Ex. - (H. Sonnenburg)
06.05.2012	Horn-Bad Meinberg Wilberg (LIP)	1 sing. M - (D. Horstmann)
14.07.2012	Kalletal Abgrabungsgewässer nördl. Varenholz (LIP)	1 sing. Ex. - (C. König)
05.05.2012	Kalletal Erder Südwest (LIP)	1 sing. M - (J. Hadasch)
04.05.2012	Kalletal Hohenhausen, Tiefental (LIP)	1 sing. Ex. - (AG Kalletal)

20.05.2012	Kalletal Varenholz, Baggersee (LIP)	2 sing. M - (AG Kalletal)
11.05.2012	Kalletal Varenholz, Schloßsee (LIP)	2 sing. M - (AG Kalletal)
23.05.2012	Lemgo Büllinghausen: Rahrebruch (LIP)	1 sing. Ex., auch am 1.6. - (D. Lerche)
05.2012	Lügde NSG "Winzenberg" (LIP)	1 sing. Ex. - (H. Sonnenburg)
30.05.2012	Schieder-Schwbg. Mörth ehem. Militärstation (LIP)	2 Reviere - (M. Füller)
2012	Schieder-Schwbg. Salkenbruch (LIP)	3 Reviere Westbereich, Mitte Nord und westl. vorgelagert - (M. Füller)
08.05.2012	Schieder Bereich östl. Glashütte (LIP)	1 sing. Ex. - (M. Füller)
24.05.2012	Schieder-Schwbg. Ruensiek Nord (LIP)	2 sing. Ex. - (W. Maas)
28.05.2012	Schieder Kläranlage unter. Schiedersee (LIP)	1 sing. Ex. (M. Füller)

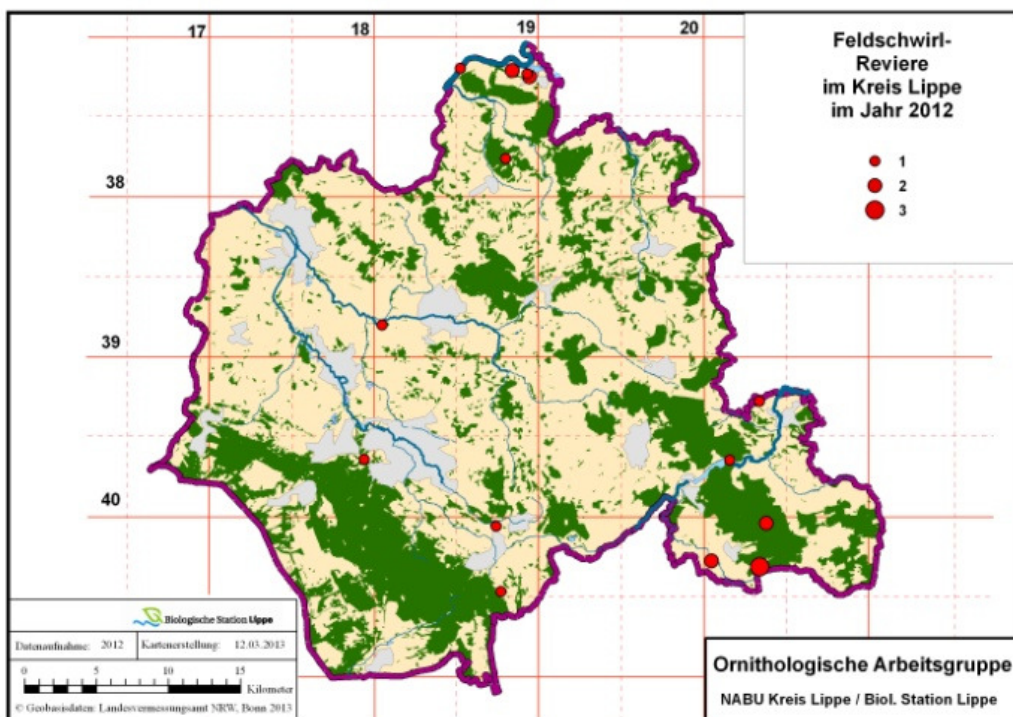

Auch dies ist eine der in den Meldungen möglicherweise unterrepräsentierten Arten. Zu den dichter besiedelten Bereichen des Kreisgebietes gehören derzeit die Weseraue und der lippische Südosten. Die Erfassungen im Schwalenberger Wald weisen auf die Plastizität bei der Revierwahl des Feldschwirls hin. Neben großflächigen Freiflächen im Wald werden auch Hochstaudenbereiche besiedelt.

Schilfrohrsänger – (*Acrocephalus schoenobaenus*)

08.05.2012	Bad Salzuflen Schötmar Mitte (LIP)	1 Ex., singt an kleinem Graben, kein typischer Lebensraum, wohl Durchzügler - (M. Bongards)
18.08.2012	Lage Zuckerteiche (LIP)	1 Ex. - (J. Heimann, B. Och)

Sumpfrohrsänger – (*Acrocephalus palustris*)

Bad Salzuflen: 05.07.2012 NSG "In der Masch" 2 Ex. - (T. Garczorz); 24.05.2012 Quentsiek 1 Ex. - (M. Bongards); 13.06.2012 UWZ Heerser Mühle 1 Ex. - (T. Garczorz); 02.06.2012 Wülfer See 1 Ex. - (F. Morgenstern); **Blomberg:** 04+13.06.2012 Biotopverbund > 1 M - (F. Morgenstern); 18.05.2012 Borkhausen 1 Ex. - (F. Morgenstern); 20.05.2012 Borkhausen Teich 1 Ex. - (F. Morgenstern); 10.07.2012 Cappel Südost 1 Ex. - (F. Morgenstern); 11.07.2012 Großenmarpe Südost 1 Ex. - (F. Morgenstern); 22.05.2012 Hestrup Langes Feld 1 Ex. - (F. Morgenstern); 22.05.2012 Morgenstern/Wandemütze > 2 Ex. - (F. Morgenstern); 31.05.2012 Mossenberg 2 M - (F. Morgenstern); 22.05.2012 NSG "Quellgebiet der Dorla" 1 Ex. - (F. Morgenstern); **Dörentrup:** 13.07.2012 Bereich W Wendlinghausen 1 Ex. - (F. Morgenstern); **Horn-Bad Meinberg:** 05.2012 Heesten Silberbachau mind. 2 Ex. - (H. Sonnenburg); 05.2012 Leopoldstal Rischwiesen > 1 Ex. - (H. Sonnenburg); **Kalletal:** 20.05.2012

Erder Südwest 1 M singend - (D. Marten); 07.06.2012 Selserberg 1 sing. in Kerbelflur am Graben - (J. Heimann, B. Och); 19.06.2012 Varenholz, Baggersee 3 sing. Ex. - (AG Kalletal); 29.05.2012 Weseraue N Stemmer See 1 Ex. - (J. Hadasch); **Lage**: 12.07.2012 Lückhausen 1 Ex., Sandgrube Lückhausen - (F. Morgenstern); 05-07.2012 Zuckerteiche je 1-2 M - (J. Hadasch, F. Morgenstern); **Lemgo**: 06.05.2012 Gewerbegeb. Lieme Westteil 1 Ex. - (H. Tapp); **Leopoldshöhe**: 26.06.2012 Heeperstr. 1 sing. - (K. Lange); 2012 Schieder bis Lügde an 10 Stellen Ex. - (K. Höwing); 24.05.2012 Ruensiek Nord 9 Ex. - (W. Maas).

Teichrohrsänger – (Acrocephalus scirpaceus)

Bad Salzuflen: 24.06.2012 Golfplatz bis Salzetal 1 Ex. - (I. Briegel); 12.05.2012 Hartigsee max. 3 Ex., am Monatsende nur noch 1 sing. - (H. Walter, G. Kempf, H. Ziebell, T. Garczorz); 11.07.2012 Steinbecker Teiche > 2 ad. / 2x 1. KJ / diesj. - (T. Garczorz); 11.07.2012 Steinbecker Teiche > 4 Ex. - (H. Ziebell); 15.05.2012 Werler See 1 Ex. - (F. Morgenstern); 05.06.2012 Werler See 1 Ex. - (T. Garczorz); 03.07.2012 Werler See 1 Ex. - (T. Garczorz); **Blomberg**: 05+06.2012 Biotopverbund 1 **BP** - (F. Morgenstern); 11.07.2012 Wilbasen 3 Ex. - (F. Morgenstern); **Detmold**: 12.05.2012 Heidenoldendorf, Angelsee Mühlenbruch 1 Ex., sing. - (S. Häcker); 11.05.2012 Krähenberg > 2 Ex. - (F. Morgenstern); 12.05.2012 Regenrückhaltebecken 1 Ex., sing. - (S. Häcker); 12.05.2012 Werre Weidmüller /Klingenbergstraße 1 Ex., sing. - (S. Häcker); **Horn-Bad Meinberg**: 05-07.2012 Norderteich max. 3 Ex. - (D. Horstmann, C. Stolz); **Kalletal**: 07.2012 Hohenhausen, Lehmkuhle der Ziegelei 1 sing. Ex. - (AG Kalletal); 18.07.2012 Varenholz, Baggersee 1 sing. Ex. - (AG Kalletal); 18.05.2012 Varenholz, Stemmer See 2 sing. M - (AG Kalletal); **Lage**: 02+12.06.2012 Waddenhauser See 1 Ex. - (T. Garczorz); 26.07.2012 Zuckerteiche > 10 sing. M - (F. Morgenstern); 05-6.2012 Zuckerteiche bis 3 Ex. - (J. Hadasch, T. Garczorz, D. Lerche, H. Sonnenburg); 07-08.2012 Zuckerteiche bis >3 2 Ex. - (T. Garczorz, P. U. Heuer, D. Lerche, F. Morgenstern); **Lemgo**: 20.05.2012 Büllinghausen: Rahrebruch 1 Ex. - (D. Lerche); **Leopoldshöhe**: 06.2012 Regenrückhaltebecken Bahnübergang Asemissen 1 Ex., **Brutverdacht** - (H. Mühlberger); 06.2012 Regenrückhaltebecken Bolhof Asemissen 2 P **Brutverdacht** - (H. Mühlberger); **Schieder**: 05.2012 Kläranlage unterh. Schiedersee 2 sing. M - (K. Höwing, H. Sonnenburg); 05+06.2012 Schiedersee 16 M (10 N-Ufer, 6 S-Ufer) - (K. Höwing, H. Sonnenburg).

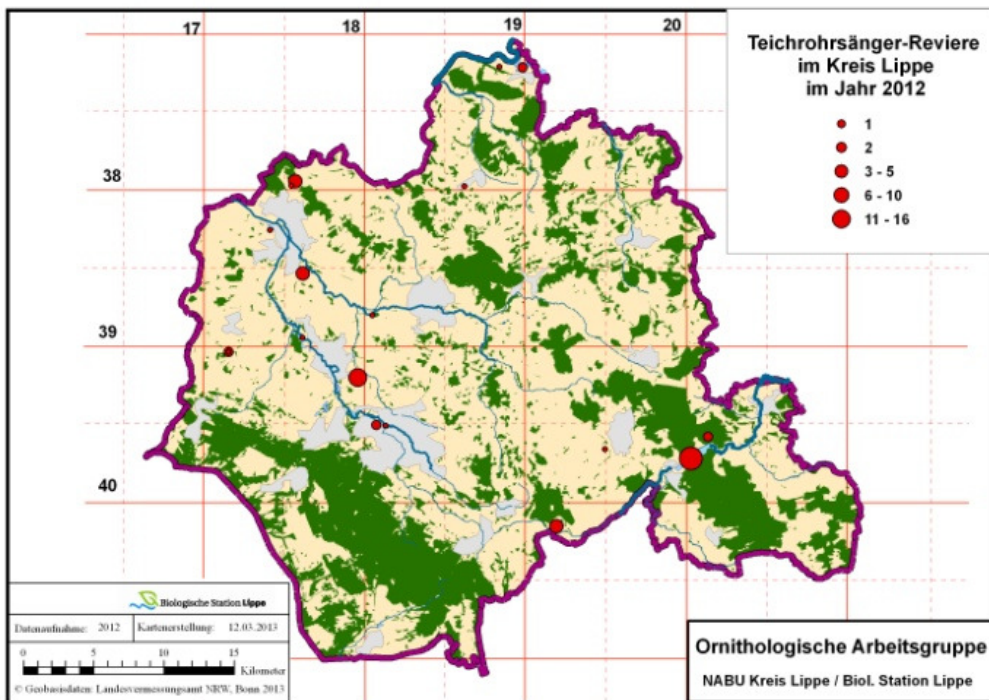

Der Teichrohrsänger gehört zu den Arten mit deutlich positivem Bestandstrend. Mit 16 Revieren beherbergt der Schiedersee das größte Vorkommen, gefolgt von den Zuckerteichen mit 10 Revieren. Der Norderteich mit 3 Revieren und auch die Abtragungsgewässer in der Weseraue sind wesentlich geringer besiedelt. Die Gründe hierfür sind angesichts der geringen Ausdehnung der Röhrichtbereiche am Schiedersee völlig unklar. Was macht die Attraktivität des Schiedersees für Teichrohrsänger aus?

Gelbspötter – (Hippolais icterina)

25.06.2012	Bad Salzuflen NSG "Holzhauser Bruch" (LIP)	1 Ex. - (T. Garczorz)
25.05.2012	Bad Salzuflen UWZ Heerser Mühle (LIP)	1 Ex. - (H. Ziebell)
27.06.2012	Blomberg Cappel Nordwest (LIP)	1 Ex., Garten M. - (F. Morgenstern)

10.07.2012	Blomberg Cappel Südost (LIP)	1 Ex. - (F. Morgenstern)
05.07.2012	Blomberg Dalborn Ost (LIP)	1 Ex. - (F. Morgenstern)
26.06.2012	Blomberg Großenmarpe Südost (LIP)	1 Ex. - (F. Morgenstern)
19.06.2012	Blomberg Istrup Südwest (LIP)	1 Ex. - (F. Morgenstern)
28.05.2012	Detmold Hakedahl (LIP)	1 Ex. - (H. Sonnenburg)
08.07.2012	Dörentrup Oelentrup (LIP)	1 Ex., Singend - (E. Schafmeister)
15.07.2012	Horn-Bad Meinberg Beller Holz Süd (LIP)	2 Ex., zwei singende - (C. Stolz)
30.05.2012	Horn-Bad Meinberg Stinkebrink (LIP)	1 Ex., sang intensiv - (H. Seyer)
24.05.2012	Horn-Bad Meinberg Stuckenmühle (LIP)	1 Ex. - (H. Sonnenburg)
26.06.2012	Kalletal Asendorf (LIP)	1 Ex. - (J. Fleischfresser)
2012	Kalletal Gemeindegebiet (LIP)	Ex., vorhanden, aber nicht häufig - (AG Kalletal)
21.07.2012	Kalletal Haßberg nördl. Asendorf (LIP)	1 Ex. - (J. Fleischfresser)
09.08.2012	Lage Zuckerteiche (LIP)	1 ad., 1 diesj. - (F. Morgenstern)
20.05.2012	Lemgo Bega-Aue Kläranlage (LIP)	1 Ex. - (D. Lerche)
13.05.2012	Lemgo Luherheide (LIP)	1 Ex. - (D. Lerche)
06.2012	Leopoldshöhe Industriegebiet Asemissen (LIP)	mind. 5 Reviere - (H. Mühlberger u. Klaus Lange)
23.07.2012	Lügde Elbrinxen an Wörmke Kläranlage (LIP)	1 Revier - (K. Höwing)
11.06.2012	Schieder-Schwbg. Lothe Ost (LIP)	1 Ex. - (H. Sonnenburg)
2012	Schieder Badeanstalt (LIP)	1 Revier - (K. Höwing)
2012	Schieder Emmer Straßenbrücke (LIP)	1 Revier - (K. Höwing)
06.06.2012	Schieder Nordwest (LIP)	1 Ex., warnend - (H. Sonnenburg)
26.05.2012	Schieder: Schlosspark (LIP)	1 sing. Ex. an der Badeanstalt - (H. Seyer)
06.06.2012	Schieder: Schlosspark (LIP)	1 Ex. - (H. Sonnenburg)
11.06.2012	Schieder-Schwbg. Lothe (LIP)	1 sing. M. – (E. Benning, H. Sonnenburg)
24.05.2012	Schieder-Schwbg. Ruensiek Nord (LIP)	4 Ex. - (W. Maas)

Klappergrasmücke – (*Sylvia curruca*)

Bad Salzuflen (LIP): 10.05.2012 Hartigsee > 2 Ex. - (H. Ziebell); 13.05.2012 Kurparksee 2 Ex. - (H. Ziebell); 04.09.2012 Schötmar Mitte 1 Ex. - (M. Bongards); 14.05.2012 Schötmar Süd 1 M 1 singendes M in der Wilhelm-Busch-Straße Nähe Hausnummer 13 - (P. U. Heuer); 13.06.2012 Werler Feld 1 Ex. - (T. Garczor); **Blomberg (LIP):** 18.05.2012 Borkhausen 1 Ex. - (F. Morgenstern); 16.05.2012 Brüntrup Nord 1 Ex. - (C. Stolz); 13.05.2012 Dalborn West 1 Ex. - (H. Sonnenburg); 20.04.2012 Ost 1 Ex. - (F. Morgenstern); **Detmold (LIP):** 19.05.2012 Herberhausen West 1 Ex. - (A. Leistikow); 24.04.2012 Schling 1 Ex. - (W. Maas); 05.05.2012 Schönemark bis Lenstrup 2 M - (D. Horstmann); **Dörentrup (LIP):** 01.05.2012 Betzen Nord ~ 2 Ex. - (E. Schafmeister); 28.05.2012 Noltenhof 1 Ex. - (E. Schafmeister); 16.07.2012 Steinberg Ost 1 Ex., Singend - (E. Schafmeister); 24.06.2012 Steinbergplateau nördl. Schwelentrup 2 Ex. - (E. Schafmeister); 22.07.2012 Steinbergplateau nördl. Schwelentrup 4 Ex. - (E. Schafmeister); **Horn-Bad Meinberg (LIP):** 09.05.2012 Niederheesten 2 Ex. - (W. Maas); 15.05.2012 Horn Gewerbegebiet Nord 1 Ex. - (W. Maas); **Kalletal (LIP):** 22.04.2012 Haßberg nördl. Asendorf 1 Ex. - (J. Fleischfresser); 03.05.2012 NSG "Quellbereich der Osterkalle" 2 Ex. - (J. Fleischfresser); **Lage (LIP):** 26.04.2012 Klärteiche a.d. Zuckerfabrik 1 Ex. - (T. Garczor); 26.06.2012 Lückhausen 1 Ex. - (D. Lerche); **Lemgo (LIP):** 28.04.2012 Bega-Aue Kläranlage 1 Ex. - (D. Lerche); 28.04.2012 Biesterberg 1 Ex. - (F. Morgenstern); 06.05.2012 Gewerbegebiet Lieme Westteil 1 Ex. - (H. Tapp); 25.06.2012 Ilsetal 1 Ex. - (I. Briegel); 04.07.2012 Ilsetal 1 Ex. - (I. Briegel); 19.04.2012 Laubke Nord 1 Ex. - (D. Lerche); 17.06.2012 Luherheide 3 Ex. - (I. Briegel); **Schieder bis Lügde** 2012 4 Stellen - (K. Höwing); 24.05.2012 Bereich östl. Lothe 1 Ex. - (W. Maas); 29.04.2012 Siekholz Ost 3 Ex. - (W. Maas); 25.04.2012 Schiedersee: Kronenbruch 1 Ex. - (H. Sonnenburg).

Dorngrasmücke – (*Sylvia communis*)

nur Revierzählungen

15.05.2012	Bad Salzuflen Hartigsee (LIP)	4 Ex. - (F. Morgenstern)
22.05.2012	Bad Salzuflen Hartigsee (LIP)	~ 4 Ex. - (H. Ziebell)

13.06.2012	Bad Salzuflen Werler Feld (LIP)	4 Ex. - (T. Garczor)
10.07.2012	Blomberg Cappel Südost (LIP)	> 4 M - (F. Morgenstern)
2012	Detmold Munitionsdepot (LIP)	8 Reviere - (D. Grote)
01.05.2012	Dörentrup Betzen Nord (LIP)	~ 6 Ex. - (E. Schafmeister)
24.06.2012	Dörentrup Steinbergplateau nördl. Schwelentrup (LIP)	> 6 Ex. - (E. Schafmeister)
22.07.2012	Dörentrup Steinbergplateau nördl. Schwelentrup (LIP)	~ 4 Ex. - (E. Schafmeister)
08.05.2012	Horn-Bad Meinberg Schmedissen Süd (LIP)	5 Ex. - (W. Maas)

Seidenschwanz – (*Bombycilla garrulus*)

07.02.2012	Blomberg Schollenberg (LIP)	~ 200 Ex. - (P. Carl nachrichtl. an F. Morgenstern)
15.02.2012	Detmold Hiddeser Berg bis Schanze (LIP)	2 Ex. - (M. Falkenberg)
13.04.2012	Detmold Umgebung Obere Mühle, südl. Innen- stadt (LIP)	1 Ex. - (S. Czesla)
26.02.2012	Kalletal Brosen, Schürenbreder Weg (LIP)	1 Ex., an Futterstelle - (AG Kalletal)

Waldbaumläufer – (*Certhia familiaris*)

08.03.2012	Bad Salzuflen Asenberg (LIP)	1 Ex. - (I. Briegel)
02.03.2012	Barntrop Bereich westl. Sommersell (LIP)	1 Ex., auch 13.7. 2 Ex. - (F. Morgenstern)
07.08.2012	Blomberg Brunsiek bei Tintrup (LIP)	2 Ex. - (F. Morgenstern)
17.03.2012	Detmold NSG "Donoperteich-Hiddeser Bent" (LIP)	1 Ex. - (M. Pfenningsschmidt)
15.07.2012	Dörentrup Betzen Süd (LIP)	3 Ex. - (E. Schafmeister)
03.10.2012	Dörentrup Oelentrup Habichtsberg (LIP)	> 3 Ex. - (E. Schafmeister)
13.05.2012	Dörentrup Krub (LIP)	1 Ex. - (J. Fleischfresser)
22.07.2012	Dörentrup NSG "Alt-Sternberg und Steinberg" (LIP)	2 Ex. - (E. Schafmeister)
17.06.2012	Extertal Bösingfeld West (LIP)	1 Ex. - (I. Schmidt)
07.04.2012	Horn-Bad Meinberg Norderteich (LIP)	1 Ex. - (M. Bongards)
22.04.2012	Kalletal Haßberg nördl. Asendorf (LIP)	1 Ex., auch 16.3. - (J. Fleischfresser)
26.02.2012	Kalletal Selser Berg Ost (LIP)	1 Ex. - (J. Fleischfresser)
08.03.2012	Kalletal südöstl. Henstorf (LIP)	1 Ex. - (J. Fleischfresser)
02.06.2012	Lemgo Biesterberg (LIP)	1 Ex. - (D. Lerche)
06.04.2012	Schwalenberg Nordost (LIP)	3 Ex., mindest. 3 Reviere - (M. Füller)

Star – (*Sturnus vulgaris*)

07.07.2012	Detmold Bereich östl. Rödlinghausen (LIP)	~ 300 Ex., fliegen als kleine schwarze Wolke - (C. Stolz)
24.09.2012	Detmold Diestelbruch Nordost (LIP)	~ 300 Ex. - (C. Stolz)
24.09.2012	Detmold Diestelbruch Nordost (LIP)	~ 400 Ex. - (C. Stolz)
08.09.2012	Dörentrup Spork Südwest (LIP)	~ 1000 Ex., Mehrere große Schwärme in Hecken, im 2,50 M hohen Mais und auf Stromleitung - (E. Schaf- meister)
12.08.2012	Dörentrup Vogtskamp (LIP)	> 1000 Ex. - (E. Schafmeister)
30.09.2012	Kalletal Asendorf (LIP)	~ 1200 Ex., in Holunder- und Schneeballbüschen - (J. Fleischfresser)
12.07.2012	Lage Lückhausen (LIP)	> 300 Ex. - (F. Morgenstern)
18.07.2012	Lage Zuckerteiche (LIP)	~ 1000 Ex. auf Hochspannungsleitungen - (F. Morgen- stern)

26.07.2012	Lage Zuckerteiche (LIP)	~ 1000 Ex. - (F. Morgenstern)
09.08.2012	Lage Zuckerteiche (LIP)	> 1000 Ex., auf benachbarten Stromleitungen, später auch im Schwarm überm Ellernkrug - (F. Morgenstern)
13.08.2012	Lage Zuckerteiche (LIP)	> 400 Ex. - (D. Lerche)
23.08.2012	Lage Zuckerteiche (LIP)	~ 300 Ex. - (F. Morgenstern)
09.09.2012	Lage Zuckerteiche (LIP)	~ 1000 Ex. - (T. Garczor)
03.10.2012	Lemgo Bega-Aue Kläranlage (LIP)	> 300 Ex. - (D. Lerche)
30.08.2012	Lemgo Paulskoppel (LIP)	~ 1000 Ex., Auf Hochspannungsleitung und am Boden - (E. Schafmeister)
02.08.2012	Lemgo Resiek östl. Voßheide (LIP)	~ 500 Ex. - (F. Morgenstern)

Seit dem Jahr 2007 (15.000 Ex.) keine Meldungen mehr von Starenschwärmen am Norderteich. Stattdessen scheint sich an den Zuckerteichen eine entsprechende Tradition auf vergleichsweise geringem Niveau auszubilden.

Wasseramsel – (*Cinclus cinclus*)

nur Beobachtungen der Monate Jan. bis Juli

Bad Salzuflen: 06.04.2012 Golfplatz bis Salzetel 1 Ex. - (I. Briegel); 2012 Heerser Mühle 1 **BP** - (J. Heimann, B. Och, H. Walter, G. Kempf, J. Ziebell); 05.02.2012 Schötmar an Bega 1 Ex. - (J. Heimann, B. Och); 17.06.2012 Wülfer See 1 ad. - (T. Garczor); **Blomberg:** 11.02.2012 Donop 1 Ex. - (F. Morgenstern); **Detmold:** 01.2012 Bezirksregierung 1 Ex., wdh. sing. - (S. Häcker); 03.04.2012 Heiligenkirchen Süd 1 Ex. - (W. Maas); 10.01.2012 Innenstadt Zum Lustgarten 2 Ex. - (S. Häcker); 28.05.2012 Kahler Ehberg u. Umgeb. 1 Ex. - (T. Garczor); 04.2012 Knochenbach Emilienstr 1 Ex., fliegt Efeu inMauer an (**Nest?**) - (S. Häcker); 19.02.2012 NSG "Donoperteich-Hiddeser Bent" 1 Ex. - (T. Garczor); 13.04.2012 Umgebung Obere Mühle, südl. Innenstadt 1 Ex. - (S. Czesla); 26.04.2012 Werre am Meschese ad. füttert **juv.** - (S. Häcker); 26.01.2012 Werre Arminstr. 1 Ex. - (S. Häcker); 30.01.2012 Werre Kuhkamp 1 Ex., auch 13.2. - (S. Häcker); 17.04.2012 Werre Weidmüller 2 Ex. - (S. Häcker); **Dörentrup:** 30.04.2012 Ort 1 Ex. - (E. Schafmeister); **Kalletal:** 01.10.2012 Gemeindegebiet 18 **Nester** in 20 Nistkästen unter Brücken der Kalle und ihrer Nebenbäche - (AG Kalletal); 06.05.2012 Hohenhausen Nord 1 Ex. - (M. Füller); 06.05.2012 Langenholzhausen Südwest 1 Ex. - (M. Füller); **Lage:** 12.05.2012 Müssen: Abgrabung Retlage 1 Ex. - (H. Sonnenburg); 03.05.2012 Pivitsheide West 1 Ex. an der Rethlager Mühle - (S. Czesla); 02-03.2012 westl. Waddenhauser See wdh. 1 Ex., an der Werre - (T. Garczor); **Lemgo:** 02+06.2012 Bega-Aue Kläranlage wdh. 1 Ex. - (D. Lerche); 03+04.2012 Brake Nord wdh. 1 Ex. - (H. Tapp); 28.05.2012 Döhren 1 Ex. - (E. Schafmeister); 02+14.06.2012 Lagesche Str./Detmolder Weg je 1 Ex. - (D. Lerche, E. Schafmeister); **Lügde:** 25.04.2012 Eschenbachtal 1 Ex. - (M. Füller); 29.04.2012 Blankenburger Mühle 1 Ex., mehrfach beobachtet, möglicherweise zwei versch. Ind. - (M. Füller); 03.07.2012 Elbrinxen/Wörmketal 1 Ex. - (K. Höwing); 03.04.2012 Hummersen Lonaubach Ex., **Brutnachweis** - (E. Gröne); **Schieder-Schwbg.:** 18+20.05.2012 Emmer unterh. Wöbbel je 1 Ex. - (F. Morgenstern); 2012 Schieder Niesetal/Papiermühle Plöger 1 **BP** - (K. Höwing); **Schlangen:** 15.07.2012 Winterberg 2 ad. - (C. Stolz).

Misteldrossel – (*Turdus viscivorus*)

05.04.2012	Bad Salzuflen Schötmar Süd (LIP)	> 8 Ex. - (M. Bongards)
08.04.2012	Blomberg vor dem Püllenberge (LIP)	6 Ex. - (F. Morgenstern)
2012	Detmold Innenstadt (LIP)	im Jan./Feb. und ab Okt. rglm. In Mistelkolonien an Bez.-Reg., Lustgarten und Johanettental, einzelne ab Oktober dauerhaft bleibend (über Dezember hinaus) - (S. Häcker)
2012	Schieder bis Lügde (LIP)	12 BP - (K. Höwing)

Ringdrossel (*Turdus torquatus ssp. torquatus*)

04.04.2012	Schwalenberg Nordost (LIP)	1 M - (Frau Schierholz/Revierförsterei)
------------	----------------------------	---

Wacholderdrossel – (*Turdus pilaris*)

20.02.2012	Bad Salzuflen Gronhof (LIP)	~ 110 Ex. - (H. Walter, G. Kempf)
04.03.2012	Bad Salzuflen Volkhausen (LIP)	~ 100 Ex. - (G. Walter, H. Kempf)
18.03.2012	Blomberg Brüntrup Südost (LIP)	~ 100 Ex. - (C. Stolz)
18.03.2012	Blomberg Brüntrup Südost (LIP)	~ 100 Ex. - (C. Stolz)

14.10.2012	Dörentrup Vogtskamp (LIP)	> 150 Ex., Seit Tagen umherziehender Schwarm - (E. Schafmeister)
25.02.2012	Extertal Hüttenhof (LIP)	~ 120 Ex. - (J. Fleischfresser)
28.01.2012	Extertal Linderbruch Gut Jägerborn (LIP)	~160 Ex. - (F. Blomberg)
08.01.2012	Kalletal Hellberg (LIP)	~140 Ex. - (AG Kalletal)
28.12.2012	Kalletal Langenholzhausen, am Luhbach (LIP)	~80 Ex. - (AG Kalletal)
18.01.2012	Kalletal Varenholz, östl. Friedwald (LIP)	~150 Ex. - (AG Kalletal)
24.03.2012	Lemgo Brake Nord (LIP)	> 80 Ex. - (D. Lerche)
08.01.2012	Lemgo Ost (LIP)	> 70 Ex. - (D. Lerche)
24.01.2012	Schieder Emmerwiesen (LIP)	>100 Ex. - (K. Höwing)

Rotdrossel – (*Turdus iliacus*)

04.02.2012	Bad Salzuflen Stadtwald (LIP)	20 Ex. - (J. Heimann, B. Och)
10.10.2012	Blomberg Mossenberger Himmel (LIP)	62 Ex. - (C. Stolz)
30.01.2012	Schieder Hainholz (LIP)	>50 Ex. - (K. Höwing)

Zwergschnäpper - (*Ficedula parva*)

27.04.+17.05.2012	Schlangen nahe Bauernkamp (LIP)	je 1 sing. M (D. Grote)
-------------------	---------------------------------	-------------------------

Letztes Jahr noch als Sensationsmeldung gefeiert (siehe 15. Sammelbericht) nun bald schon Routine? Nicht wirklich. Sowohl der Fund im letzten Jahr in Nordlippe, als auch dieser auf der entgegen gesetzten Seite des Kreises stammt von D. Grote. An die übrigen Ornithologen im Kreisgebiet geht also die dringende Bitte, sich mit dem Gesang des Zwergschnäppers vertraut zu machen. Aus dem benachbarten Raum meldeten Ralph und Svenja Schieke am 5. Juni im Tatenhauser Wald bei Halle 1 M im 2. Kalenderjahr.

Trauerschnäpper – (*Ficedula hypoleuca*)

18.05.2012	Augustdorf Forsths. Moosheide (LIP)	1 M - (J. Hadasch)
22.05.2012	Bad Salzuflen Hartigsee (LIP)	~ 1 Ex. - (H. Ziebell)
12.04.2012	Bad Salzuflen Stadtwald bei Loose (LIP)	1 Ex., singend - (D. Marten)
05.05.2012	Bad Salzuflen Stadtwald bei Loose (LIP)	1 M - (J. Hadasch)
12.06.2012	Detmold Hiddeser Berg bis Schanze (LIP)	1 Ex. - (W. Maas)
29.04.2012	Horn-Bad Meinberg Norderteich (LIP)	2 Ex. - (S. Czesla)
20.05.2012	Horn-Bad Meinberg Bahnhof u. Friedhof (LIP)	je 1 Ex. – (K. Brörmelmeyer)
07.06.2012	Horn-Bad Meinberg Leopoldstal (LIP)	1 Ex. – (K. Brörmelmeyer)
15.09.2012	Lage Iggenhausen (LIP)	1 wf Nahrungsuchend in gr. Eiche - (T. Garczor)
20+28.05.2012	Lage Uekenpohl (LIP)	1 Ex. - (M. Bongards)
2012	Oerlinghausen Wistinghauser Senne (LIP)	2 BP - (D. Grote)
09.05.2012	Schieder Wald am Fischanger (LIP)	1 M - (M. Füller)
16.05.2012	Schlangen Ruine Haustenbeck (LIP)	> 6 Ex. - (B. Handy, S. Helmer)

Braunkehlchen – (*Saxicola rubetra*)

07.05.2012	Blomberg Biotopverbund (LIP)	1 M - (F. Morgenstern)
06.05.2012	Extertal Laßbruch West (LIP)	1 Ex., auf Raps - (I. Schmidt)
06.10.2012	Lage Klärteiche a.d. Zuckerfabrik (LIP)	3 Ex. - (M. Falkenberg)
29.04.2012	Lage Zuckerteiche (LIP)	1 M - (D. Lerche)
03.+05.05.2012	Lage Zuckerteiche (LIP)	1 Ex. - (F. Morgenstern, H. Seyer, W. Maas, U. Kuhlmann, H. Multhaupt)
11.08.2012	Lage Zuckerteiche (LIP)	1 Ex. - (T. Garczor)

25.08.2012	Lage Zuckerteiche (LIP)	≥ 2 Ex. - (H. Sonnenburg)
20.05.2012	Lemgo Büllinghausen: Rahrebruch (LIP)	1 W - (D. Lerche)
01.09.2012	Lemgo Laubke bis Pahnsiek (LIP)	5 Ex., auf Stoppelfeld - (D. Lerche)
06.08.2012	Leopoldshöhe Heipke (LIP)	1 Ex. - (T. Garczorz)
25.08.2012	Leopoldshöhe Heipker See (LIP)	2 Ex. - (T. Garczorz)
10.08.2012	Lügde Blankenburg (LIP)	mehrere an zwei Stellen - (Thiemann)
29.04.2012	Lügde Elbrinxen: Dörenberg (LIP)	2 Ex. - (K. Höwing)
29.04.2012	Oerlinghausen Sandgrube Hassler (LIP)	1 W - (T. Garczorz)

Schwarzkehlchen – (*Saxicola rubicola*)

14.04.2012	Detmold Gauseköte Südost (LIP)	1 Ex., singend - (U. Kuhlmann)
2012	Detmold Munitionsdepot (LIP)	1 BP - (D. Grote)
18.07.2012	Kalletal Varenholz, Baggersee (LIP)	1 erfolgr. Brut - (AG Kalletal)
26.06.2012	Kalletal Weseraue nordwestl. Varenholz (LIP)	2 Ex. - (R. Schulz)
22.03.2012	Lemgo Ilsetal (LIP)	1 Ex. - (I. Briegel)
29+30.04.2012	Oerlinghausen Sandgrube Hassler (LIP)	1 BP - (T. Garczorz, D. Lerche, D. Grote)
05.05.2012	Schlangen Grimkebrücke (LIP)	2 Ex. - (H. Seyer, U. Kuhlmann, H. Multhaupt, W. Maas)
03.08.2012	Schlangen Grimkebrücke (LIP)	1 Ex. - (J. Bodde)
05.05.2012	Schlangen Haustenbecker Senne N (LIP)	2M, 1W - (H. Seyer, U. Kuhlmann, H. Multhaupt, W. Maas)

Die Ausbreitung des Schwarzkehlchens schreitet weiter voran. Diesmal zwar keine Brutnachweise aus dem lippischen Südosten, dafür aber aus der Weseraue und natürlich wieder vom Munitionsdepot und der Sandgrube Hassler. Hinzu kommen die Brutpaare im eigentlichen Sennebereich.

Nachtigall – (*Luscinia megarhynchos*)

23.04.2012	Bad Salzuflen Hartigsee (LIP)	1 Ex., Erstgesang - (T. Garczorz)
05.2012	Bad Salzuflen Hartigsee (LIP)	bis 6 sing. - (F. Morgenstern, H. Ziebell, T. Garczorz, H. Walter, G. Kempf)
16.04.2012	Bad Salzuflen Heerser Mühle (LIP)	1 sing. - (H. Walter, G. Kempf)
13.06.2012	Bad Salzuflen Heerser Mühle (LIP)	1 Ex. - (T. Garczorz)
30.05.2012	Bad Salzuflen östl. Ahmsen (LIP)	1 Ex. - (T. Garczorz)
08.05.2012	Bad Salzuflen Schötmar Mitte (LIP)	1 Ex. - (M. Bongards)
02.05.2012	Bad Salzuflen Schötmar Nord (LIP)	1 Ex., singend aus der Ecke - (H. Seyer)
03.05.2012	Bad Salzuflen Wülfer See (LIP)	1 M - (F. Morgenstern)
18.05.2012	Blomberg Borkhausen (LIP)	1 Ex. - (F. Morgenstern)
31.05.2012	Blomberg Cappel Nordost (LIP)	1 Ex. - (F. Morgenstern)
29.04.2012	Blomberg Cappel Nordwest (LIP)	1 Ex., singt von 7:00 Uhr bis i.d. Nachmittag im eig. Garten u benachbarten Grundstücken - (F. Morgenstern)
20.05.2012	Blomberg Deponie Hohedömsen (LIP)	1 Ex. - (F. Morgenstern)
04.05.2012	Blomberg Drawenberg (LIP)	1 Ex. - (W. Maas)
26.04.2012	Blomberg Hohedömsen (LIP)	1 auch 17.5. sing. - (G. Müller)
08.05.2012	Detmold Pivitsheide Nord (LIP)	1 M südl. Retlager Bach an aktiver Abgrabung - (H. Sonnenburg)
29.04.2012	Dörentrup Betzen Nord (LIP)	1 auch 4.5. Singend - (E. Schafmeister)
07.05.2012	Horn-Bad Meinberg Beller Holz Süd (LIP)	1 sing. Ex. - (H. Seyer)
05.05.2012	Horn-Bad Meinberg Norderteich (LIP)	1 Ex. - (H. Multhaupt)
02.06.2012	Horn-Bad Meinberg Norderteich (LIP)	1 Ex. - (D. Horstmann)

29.04.2012	Kalletal Hellinghausen (LIP)	2 sing. M - (AG Kalletal)
20.05.2012	Kalletal Varenholz, an der Fähre (LIP)	1 sing. Ex. - (AG Kalletal)
11.05.2012	Kalletal Varenholz Schloßsee (LIP)	6 sing. - (AG Kalletal)
29.05.2012	Kalletal Varenholz Stemmer See (LIP)	> 1 M - (J. Hadasch)
29.05.2012	Kalletal Weseraue N Stemmer See (LIP)	1 auch 29.4. - (J. Hadasch)
22.04.2012	Lemgo Büllinghausen (LIP)	1 Ex. - (H. Tapp)
06.05.2012	Lemgo Gewerbegebiet Lieme Westteil (LIP)	1 Ex. - (H. Tapp)
17.05.2012	Lemgo Lagesche Str./Detmolder Weg (LIP)	1 M - (H. Tapp)
19.05.2012	Lemgo Laubke Nord (LIP)	wdh. 1 ab 28.4. - (D. Lerche)
20.05.2012	Lemgo Linnebach südl. Kläranlage (LIP)	1 sing. M wdh. ab 29.4., am 7.5. sogar 2 sing. - (D. Lerche)
12+17.05.2012	Lemgo Schöningsteiche (LIP)	wdh. 1 auch 9.6. - (F. Morgenstern, H. Tapp)
28.05.2012	Leopoldshöhe Heipke (LIP)	1 Ex. - (H. Ziebell)
04.05.2012	Leopoldshöhe Heipker See (LIP)	1 Ex., sing. - (K. Lange)
05.05.2012	Schlangen Haustenbecker Senne N (LIP)	1 Ex. (H. Seyer, W. Maas, U. Kuhlmann, H. Multhaupt)

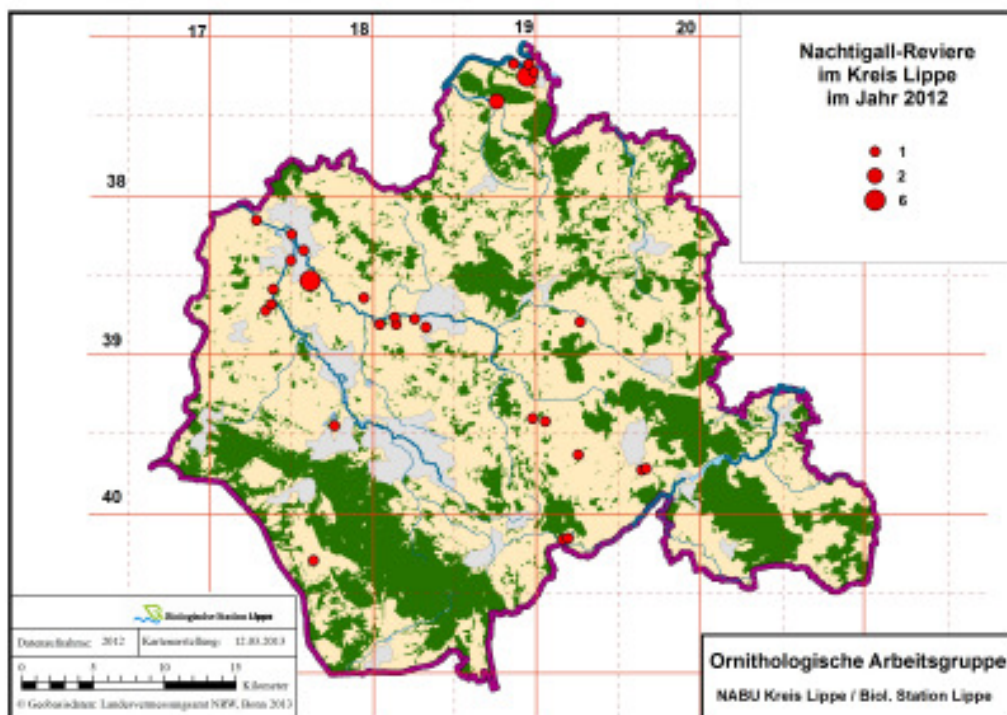

2012 wurden 41 Nachtigallenreviere gemeldet. Das Verbreitungsbild entspricht mit den Schwerpunkten in der unteren Werre und Begaue sowie im Weserraum dem der Vorjahre,

Blaukehlchen – (*Luscinia svecica*)

01.09.2012	Lage Zuckerteiche (LIP)	1 Ex. - (P. U. Heuer)
23.09.2012	Lage Zuckerteiche (LIP)	1 Ex. - (T. Garczor)

Gartenrotschwanz – (*Phoenicurus phoenicurus*)

01.10.2012	Bad Salzuflen Lockhausen Nord (LIP)	1 W aus der Hecke auf Feld fliegend - (H. Ziebell)
16.08.2012	Blomberg Cappel Nordwest (LIP)	1 M Garten M - (F. Morgenstern)
10.09.2012	Detmold Heiligenkirchen Süd (LIP)	1 M - (H. Goldbeck)
04.04.2012	Detmold Hiddeser Berg bis Schanze (LIP)	1 M - (M. Falkenberg)
08.04.2012	Lemgo Lagesche Str./Detmolder Weg (LIP)	1 Ex. - (J. von Ramin)

ab 28.05 bis Mitte 06.2012	Lemgo Mitte Ost (LIP)	wdh. 1 sing. M zur Brutzeit mitten in der Stadt, jedoch keine Bruthinweise - (H. Tapp, Briegel u.a.)
25.08.2012	Leopoldshöhe Heipker See (LIP)	1 wf - (T. Garczorz)
29.04.2012	Lügde Elbrinxen: am Lüdenberg (LIP)	1 M - (K. Höwing)
29.04.2012	Lügde Elbrinxen: Kläranlage Lutters Teiche (LIP)	1 M - (K. Höwing)
2012	Oerlinghausen Wistinghauser Senne (LIP)	1 BP - (D. Grote)
12.04.2012	Schiedersee Höhe Glashütte (LIP)	1 M - (K. Höwing)

Steinschmätzer – (*Oenanthe oenanthe*)

02.05.2012	Bad Salzuflen Kompostwerk Hölsen (LIP)	2 Ex. - (T. Garczorz)
10.09.2012	Bad Salzuflen Lockhauser Heide (LIP)	1 M - (T. Garczorz)
27.08.2012	Bad Salzuflen Schötmar Ehrsen (LIP)	1 Ex. - (M. Bongards)
29.04.2012	Blomberg Cappel Nordost (LIP)	1 M - (F. Morgenstern)
29.04.2012	Blomberg Drawenberg (LIP)	1 M - (F. Morgenstern)
04.05.2012	Blomberg Drawenberg (LIP)	1 W - (W. Maas)
24.09.2012	Blomberg Mossenberger Himmel (LIP)	2 wf / 1 M - (C. Stolz)
15.08.2012	Blomberg Stollberg (LIP)	2 Ex. - (F. Morgenstern)
30.08.2012	Blomberg Wellentrup Nord (LIP)	2 Ex. - (C. Stolz)
15.10.2012	Blomberg Wellentrup Nord (LIP)	3 Ex. - (F. Morgenstern)
28.04.2012	Horn-Bad Meinberg Wehren (LIP)	1 Ex. - (K. Brömelmeier)
08.05.2012	Horn-Bad Meinberg Wilberg (LIP)	2 wf - (W. Maas)
03.09.2012	Kalletal Henstorf West (LIP)	1 Ex. - (J. Fleischfresser)
11.09.2012	Kalletal Lüdenhausen Nordwest (LIP)	1 M - (J. Fleischfresser)
27.08.2012	Kalletal Selser Berg Ost (LIP)	1 Ex. - (J. Fleischfresser)
07.04.2012	Kalletal Weseraue N Stemmer See (LIP)	1 Ex. - (J. Hadasch)
20.-29.04.2012	Lage Zuckerteiche (LIP)	wdh. 1-2 Ex. - (T. Garczorz, J. Hadasch, D. Lerche)
05.05.2012	Lage Zuckerteiche (LIP)	2 Ex. - (H. Seyer, W. Maas, U. Kuhlmann, H. Multhaupt)
15.05.2012	Lage Zuckerteiche (LIP)	3 Ex. - (F. Morgenstern)
25.08.2012	Lage Zuckerteiche (LIP)	1 Ex. - (H. Sonnenburg)
04.09.2012	Lemgo Bredaerbruch Ost (LIP)	2 Ex. - (T. Garczorz)
29.04.2012	Lemgo Büllinghausen: Rahrebruch (LIP)	2 M / 1 W - (D. Lerche)
01.09.2012	Lemgo Laubke bis Pahnsiek (LIP)	2 Ex., auf Stoppelfeld - (D. Lerche)
09.09.2012	Lemgo Linnebach südl. Kläranlage (LIP)	1 Ex. - (D. Lerche)
27.09.2012	Lügde Golfplatz (LIP)	1 W - (K. Höwing)
30.04.2012	Oerlinghausen Sandgrube Hassler (LIP)	1 M - (D. Lerche)
06.09.2012	Schieder Papiermühle Plöger (LIP)	1 Ex. - (F. Morgenstern)
05.05.2012	Schlangen Haustenbecker Senne N (LIP)	> 15 Ex. (H. Seyer, W. Maas, U. Kuhlmann, H. Multhaupt)
16.05.2012	Schlangen Ruine Haustenbeck (LIP)	2 Ex. - (B. Handy, S. Helmer)

Baumpieper – (*Anthus trivialis*)

03.05.2012	Augustdorf Nord (LIP)	1 Ex. - (W. Maas)
15.07.2012	Barntrop Bereich westl. Sommersell (LIP)	1 Ex. - (F. Morgenstern)
18.05.2012	Barntrop Kalksteinbruch südl. Alverdissen (LIP)	1 Ex. - (M. Füller)
10.06.2012	Blomberg Am Knick westl. Kleinenmarpe (LIP)	1 Ex. - (H. Sonnenburg)
24.09.2012	Blomberg Mossenberger Himmel (LIP)	5 Ex., dz. SSW - (C. Stolz)

15.07.2012	Blomberg Püllenbergl Süd (LIP)	1 Ex. singend auf Kahlschlagfläche - (E. Schafmeister)
23.05.2012	Detmold Altenkamp Süd (LIP)	1 Ex. - (F. Morgenstern)
27.04.2012	Detmold Bereich östl. Biesen (LIP)	1 Ex. - (H. Sonnenburg)
03.10.2012	Detmold Hiddeser Berg bis Schanze (LIP)	1 Ex. - (M. Falkenberg)
04.-06.2012	Detm. NSG "Donoperteich-Hiddeser Bent" (LIP)	wdh. 1 sing. Ex. - (S. Czesla, T. Garczorz)
29.04.2012	Dörentrup Betzen Nord (LIP)	2 Ex. - (E. Schafmeister)
20.07.2012	Dörentrup Betzen Nord (LIP)	1 Ex. - (E. Schafmeister)
15.07.2012	Dörentrup Betzen Süd (LIP)	1 Ex. - (E. Schafmeister)
14.06.2012	Dörentrup Lühberg südl. Wendlinghausen (LIP)	1 Ex. - (H. Sonnenburg)
04.-06.2012	Dörentrup Steinbergplateau nördl. Schwelentrup (LIP)	wdh. 4-5 M singend - (H. Sonnenburg, D. Lerche)
22.07.2012	Dörentrup Steinbergplateau nördl. Schwelentrup (LIP)	~ 15 Ex. b.d. Nahrungssuche am Boden in Weißklee auf Brachfläche - (E. Schafmeister)
09.05.2012	Horn-Bad Meinberg Niederheesten (LIP)	2 Ex. - (W. Maas)
22.05.2012	Horn-Bad Meinberg Ölkersberg und Ziegenberg (LIP)	1 Ex. - (H. Sonnenburg)
08.05.2012	Horn-Bad Meinberg Schmedissen Süd (LIP)	1 Ex. - (W. Maas)
09.06.2012	Horn-Bad Meinberg Vahlhshn. Steinbruch (LIP)	1 sing. M. - (K. Brömelmeier)
09.07.2012	Horn-Bad Meinberg Moorlage (LIP)	1 sing. M. - (K. Brömelmeier)
13.09.2012	Kalletal Asendorf (LIP)	> 3 Ex. - (J. Fleischfresser)
30.09.2012	Kalletal Asendorf (LIP)	4 Ex. - (J. Fleischfresser)
2012	Kalletal Gemeindegebiet (LIP)	Ex., vorhanden, jedoch abnehmend - (AG Kalletal)
13.09.2012	Kalletal Haßberg nördl. Asendorf (LIP)	2 Ex. - (J. Fleischfresser)
03.07.2012	Kalletal Hemmensiek (LIP)	1 Ex. - (K. Nottmeyer)
29.09.2012	Kalletal Henstorf Ost (LIP)	1 Ex. - (J. Fleischfresser)
03.05.2012	Kalletal NSG "Quellbereich der Osterkalle" (LIP)	1 Ex. - (J. Fleischfresser)
11.05.2012	Kalletal NSG "Quellbereich der Osterkalle" (LIP)	1 M - (J. Fleischfresser)
25.04.2012	Lemgo Biesterberg (LIP)	2 Ex. - (T. Garczorz)
25.04.2012	Lemgo Biesterberg (LIP)	1 Ex. - (H. Tapp)
16.04.2012	Lemgo Schweinsberg bei Welstorf (LIP)	1 Ex. - (T. Garczorz)
30.05.2012	Lügde Mörth Ost (LIP)	1 Ex. - (M. Füller)
29.04.2012	Oerlinghausen Sandgrube Hassler (LIP)	4 Ex. - (T. Garczorz)
30.04.2012	Oerlinghausen Sandgrube Hassler (LIP)	2 M - (D. Lerche)
2012	Oerlinghausen Wistinghauser Senne (LIP)	34 Reviere - (D. Grote)
30.05.2012	Schieder-Schwbg. Mörth ehem. Militärstation (LIP)	2 Reviere - (M. Füller)
04.06.2012	Schieder-Schwbg. Schwalenberger Wald Bereich nördl. Adamsberg (LIP)	1 Revier - (M. Füller)
16.05.2012	Schlangen Ruine Haustenbeck (LIP)	> 2 Ex. - (B. Handy, S. Helmer)

Die Datenlage hat sich erfreulich verbessert. Die Verbreitungskarte für 2012 zeigt jedoch gravierende Verbreitungs-/ Nachweislücken besonders im Nordwesten des Kreisgebietes. Auch in der Senne ist die Art sicher häufiger.

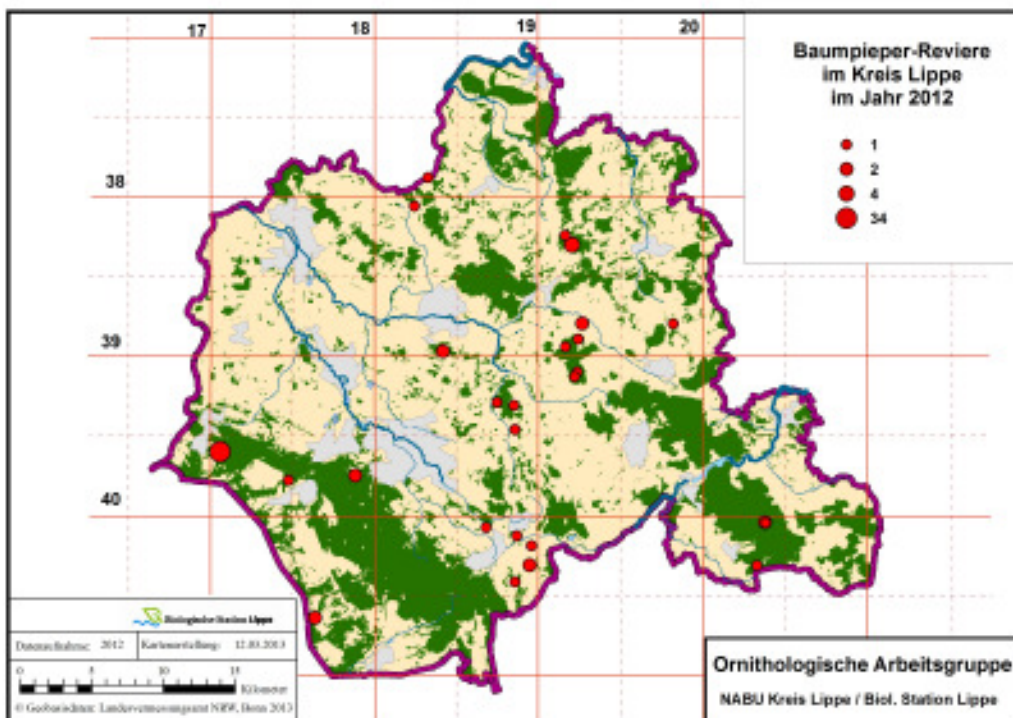

Wieseniepieper – (*Anthus pratensis*)

04.10.2012	Bad Salzuflen Hartigsee (LIP)	~ 10 Ex. - (T. Garczorz)
26.10.2012	Bad Salzuflen Hartigsee (LIP)	~ 15 Ex. - (T. Garczorz)
24.09.2012	Blomberg Mossenberger Himmel (LIP)	2 Ex., dz. SSW - (C. Stolz)
10.10.2012	Blomberg Mossenberger Himmel (LIP)	> 1 Ex., dz. SW - (C. Stolz)
24.09.2012	Blomberg Wellentrup Süd (LIP)	1 Ex. - (C. Stolz)
01.03.2012	Kalletal Asendorf (LIP)	3 Ex., überfliegend - (J. Fleischfresser)
30.09.2012	Kalletal Asendorf (LIP)	> 30 Ex. - (J. Fleischfresser)
16.03.2012	Kalletal Haßberg nördl. Asendorf (LIP)	1 Ex. - (J. Fleischfresser)
29.09.2012	Kalletal Henstorf Ost (LIP)	8 Ex. - (J. Fleischfresser)
09.04.2012	Kalletal Selser Berg West (LIP)	> 3 Ex., überfliegend - (J. Fleischfresser)
29.01.2012	Lage Zuckerteiche (LIP)	~ 10 Ex. - (T. Garczorz)
25.02.2012	Lage Zuckerteiche (LIP)	1 Ex. - (T. Garczorz)
17.03.2012	Lage Zuckerteiche (LIP)	2 Ex. - (T. Garczorz)
12+27.04.2012	Lage Zuckerteiche (LIP)	je > 1 Ex. - (T. Garczorz, J. Hadasch, D. Lerche)
05.05.2012	Lage Zuckerteiche (LIP)	1 Ex., Überflug - (H. Seyer)
23.09.2012	Lage Zuckerteiche (LIP)	2 Ex. - (T. Garczorz)
10.11.2012	Lage Zuckerteiche (LIP)	> 1 Ex. - (T. Garczorz)
25.04.2012	Lemgo Biesterberg (LIP)	1 Ex. - (T. Garczorz)
16.04.2012	Lemgo Schweinsberg bei Welstorf (LIP)	~ 10 Ex. - (T. Garczorz)
11.11.2012	Leopoldshöhe Heipker See (LIP)	1 Ex. - (T. Garczorz)
20.09.2012	Lügde Wörderfeld oberh. Wörmketal (LIP)	1 Ex. - (K. Höwing)
2012	Oerlinghausen Wistinghauser Senne (LIP)	6 Reviere - (D. Grote)

Rotkehlpieper – (*Anthus cervinus*)

05.05.2012	Lage Zuckerteiche (LIP)	1 Ex. - (H. Seyer, W. Maas, U. Kuhlmann, H. Multhaupt)
------------	-------------------------	--

Gebirgsstelze – (*Motacilla cinerea*)

Brutvorkommen: Bad Salzuflen (LIP): 21.08.2012 Kurpark 1 Ex. - (T. Garczor); 11.07.2012 Steinbecker Teiche 1 ad., 2 diesj. - (T. Garczor); 13.06.2012 UWZ Heerser Mühle 1 Ex. - (T. Garczor); 13.06.2012 Werler Feld 1 Ex. - (T. Garczor); 2012 Wülfer See 1 P - (I. Briegel, T. Garczor, F. Morgenstern); **Detmold (LIP):** 05.05.2012 Kahler Ehberg u. Umgeb. 1 Ex. (H. Seyer, W. Maas, U. Kuhlmann, H. Multhaupt); 23.07.2012 NSG "Donoperteich-Hiddeser Bent" 1 Ex., am Kребsteich - (T. Garczor); 15.04.2012 Umgebung Obere Mühle, südl. Innenstadt 1 Ex. - (S. Czesla); 2012 Werre Meschensee/ Knochenbach, Gut Braunenbruch / Werre Weidmüller Reviere - (S. Häcker); **Dörentrup (LIP):** 12.04.2012 Hillentrup Südost 1 Ex. - (E. Schafmeister); 30.04.2012 Ort 2 Ex. - (E. Schafmeister); **Horn-Bad Meinberg (LIP):** 08.03.2012 Norderteich 1 Ex. - (U. Kuhlmann); **Kalletal (LIP):** 31.07.2012 Asendorf, Käsebrink 1 Ex. - (AG Kalletal); 29.04.2012 Kalldorf, Kalle 1 P - (AG Kalletal); 20.03.2012 Langenholzhausen, Mühlengraben 2 **BP** - (AG Kalletal); 12.05.2012 Wald westl. Laßbruch 2 Ex. - (J. Fleischfresser); **Lage (LIP):** 2012 Waddenhauser See Süd 1 P - (T. Garczor); 27.04.2012 Zuckerteiche 1 Ex., Am Bach in der Nähe - (J. Hadasch); **Lemgo (LIP):** 19.06.2012 Bega-Aue Kläran 2 Ex. - (D. Lerche); 30.04.2012 Döhren 4 Ex. - (E. Schafmeister); 02.06.2012 Lagesche Str./Detmolder Weg 2 Ex. - (E. Schafmeister); 30.08.2012 Langenbruch 1 Ex. - (F. Morgenstern); 15.04.2012 Mitte Ost 2 Ex. - (H. Tapp); **Schieder bis Lügde (LIP):** 2012 diverse Stellen - (K. Höwing).

Wiesenschafstelze – (*Motacilla flava ssp. flava*)

15.05.2012	Bad Salzuflen Hartigsee (LIP)	1 Ex. - (F. Morgenstern)
03.05.2012	Bad Salzuflen Kompostwerk Hölsen (LIP)	1 Ex. - (F. Morgenstern)
06.09.2012	Blomberg Brüntrup Süd (LIP)	ad. und diesjährig in sehr großer Anzahl - (C. Stolz)
26.06.2012	Blomberg Brüntrup Südost (LIP)	1 Ex., auf Getreidehalm sitzend - (C. Stolz)
10.05.2012	Blomberg Höntrup Ost (LIP)	1 Ex. - (W. Maas)
01.07.2012	Dörentrup Bega Nordost (LIP)	2 M / 2 W Keine Jungvögel gesehen - (E. Schafmeister)
30.06.2012	Dörentrup Betzen Nord (LIP)	1 BP erfolgreiche Brut Im Weizenfeld - mindest. 3 flügelte Jungvögel - (E. Schafmeister)
01.07.2012	Dörentrup Schakenberg (LIP)	6 Ex. - (E. Schafmeister)
08.07.2012	Dörentrup Schakenberg (LIP)	~ 10 Ex., Alt- und Jungvögel immer auf den obersten Ähren in Getreidefeldern sitzend. - (E. Schafmeister)
08.05.2012	Kalletal Varenholz, Weseraue (LIP)	4 Ex. - (AG Kalletal)
05.05.2012	Lage Schieregge (LIP)	1 Ex. (H. Seyer, W. Maas, U. Kuhlmann, H. Multhaupt)
16.06.2012	Lage Waddenhausen West (LIP)	1 Ex. - (T. Garczor)
30.04.2012	Lage Zuckerteiche (LIP)	~ 10 Ex. - (T. Garczor)
11.08.2012	Lage Zuckerteiche (LIP)	~ 10 Ex. - (T. Garczor)
09.09.2012	Lage Zuckerteiche (LIP)	~ 10 Ex. - (T. Garczor)
2012	Lage Zuckerteiche (LIP)	2 BP erfolgr. Brut - (J. Hadasch, D. Lerche, P. U. Heuer, T. Garczor, F. Morgenstern, H. Sonnenburg)
06.05.2012	Lemgo Gewerbegebiet Lieme Westteil (LIP)	1 Ex. - (H. Tapp)
02.08.2012	Lemgo Resiek östl. Voßheide (LIP)	~ 8 Ex., Alt- u Jungvögel - (F. Morgenstern)
05.07.2012	Leopoldshöhe Heipke (LIP)	2 Ex. - (T. Garczor)
02.06.2012	Leopoldshöhe Heipker See (LIP)	1 Ex. - (T. Garczor)
30.05.2012	Lügde Elbrinxen West (LIP)	1 Ex. - (H. Sonnenburg)

Thunbergschafstelze – (*Motacilla thunbergi*)

13.05.2012	Lage Klärteiche a.d. Zuckerfabrik (LIP)	1 Ex. - (M. Falkenberg)
29.04.2012	Lage Zuckerteiche (LIP)	3 Ex. - (M. Falkenberg)
05.05.2012	Lage Zuckerteiche (LIP)	3 Ex. (H. Seyer, W. Maas, U. Kuhlmann, H. Multhaupt)

Bachstelze – (*Motacilla alba*)

30.09.2012	Blomberg Brüntrup Südost (LIP)	~ 30 Ex., auf dem Acker - (C. Stolz)
21.04.2012	Dörentrup Oelentrup (LIP)	~ 30 Ex., Nahrung suchend auf frisch gepflügtem Acker

		- (E. Schafmeister)
30.09.2012	Kalletal Asendorf (LIP)	53 Ex. - (J. Fleischfresser)
18.03.2012	Lage Klärteiche a.d. Zuckerfabrik (LIP)	> 30 Ex., auf Ackerflächen im Osten - (M. Füller)
14.01.2012	Lage Zuckerteiche (LIP)	Winternachweis - (J. Heimann, B. Och)
23.03.2012	Lage Zuckerteiche (LIP)	> 50 Ex., Schlafplatz - (J. Hadasch)
12.04.2012	Lage Zuckerteiche (LIP)	~ 50 Ex. Monatsmaximum, im April. wdh. bis ~30 Ex. - (T. Garczor)
30.07.2012	Lage Zuckerteiche (LIP)	~ 30 Ex. - (T. Garczor)
11.08.2012	Lage Zuckerteiche (LIP)	~ 50 Ex. - (T. Garczor)
02.09.2012	Lage Zuckerteiche (LIP)	~ 50 Ex. - (T. Garczor)
09.09.2012	Lage Zuckerteiche (LIP)	~ 50 Ex. - (T. Garczor)

Buchfink – (*Fringilla coelebs*)

13.07.2012	Barntrup Bereich westl. Sommersell (LIP)	~ 300 Ex., mit Kleibern, Meisen, Grünfinken, Buntspechten in Alt-Fichten-Beständen. Insgesamt mindest. 500 Exemplare - (E. Schafmeister)
10.10.2012	Blomberg Mossenberger Himmel (LIP)	476 Ex., dz. S/SW - (C. Stolz)
15.10.2012	Dörentrup Vogtskamp (LIP)	> 50 Ex., In Hecke - (E. Schafmeister)
30.09.2012	Kalletal Asendorf (LIP)	> 130 Ex. - (J. Fleischfresser)
25.02.2012	Kalletal Lüdenhausen Nordwest (LIP)	Erstgesang - (J. Fleischfresser)

Bergfink – (*Fringilla montifringilla*)

28.+29.10.2012	Blomberg Cappel Nordwest (LIP)	~ 100 Ex., Garten - (F. Morgenstern)
30.03.2012	Horn-Bad Meinberg Bereich westl. Mönkeberg (LIP)	~ 500 Ex., starker Durchzug verschiedener Schwärme durch den Buchenwald; Zeitraum 11.00 bis 13.00 - (M. Füller)
01.03.2012	Kalletal Hohenhausen, Tiefental (LIP)	~25 Ex. - (AG Kalletal)
06.04.2012	Schieder-Schwbg. Adamsberg (LIP)	~ 100 Ex. - (M. Füller)
30.01.2012	Schieder Hainholz (LIP)	>50 Ex. - (K. Höwing)



Bergfink in Oerlinghausen (Foto Th. Garczor).

Kernbeißer – (*Coccothraustes coccothraustes*)

13.12.2012	Bad Salzuflen Innenstadt Ost (LIP)	12 Ex. - (I. Briegel)
------------	------------------------------------	-----------------------

Girlitz – (*Serinus serinus*)

Es liegen zahlreiche Beobachtungen aus dem Kreisgebiet vor, die hier in einer Karte dargestellt werden. . Das Verbreitungsbild zeigt eine Anlehnung an die Muldenlagen des Kreisgebietes. Aus den Höhenlagen und dem lippischen Südosten fehlen Angaben. Beobachter: T. Mika, T. Garczorz, M. Bongards, R. Kopel, F. . Morgenstern, S. Häcker, W. Maas, F. Seer, D. Lerche, D. Grote, E. Schafmeister, AG Kalletal, J. Fleischfresser, T. Garczorz, H. Tapp, S. Czesla. Für Stadtgebiet Detmold meldet D. Grote deutliche Bestandsabnahme.

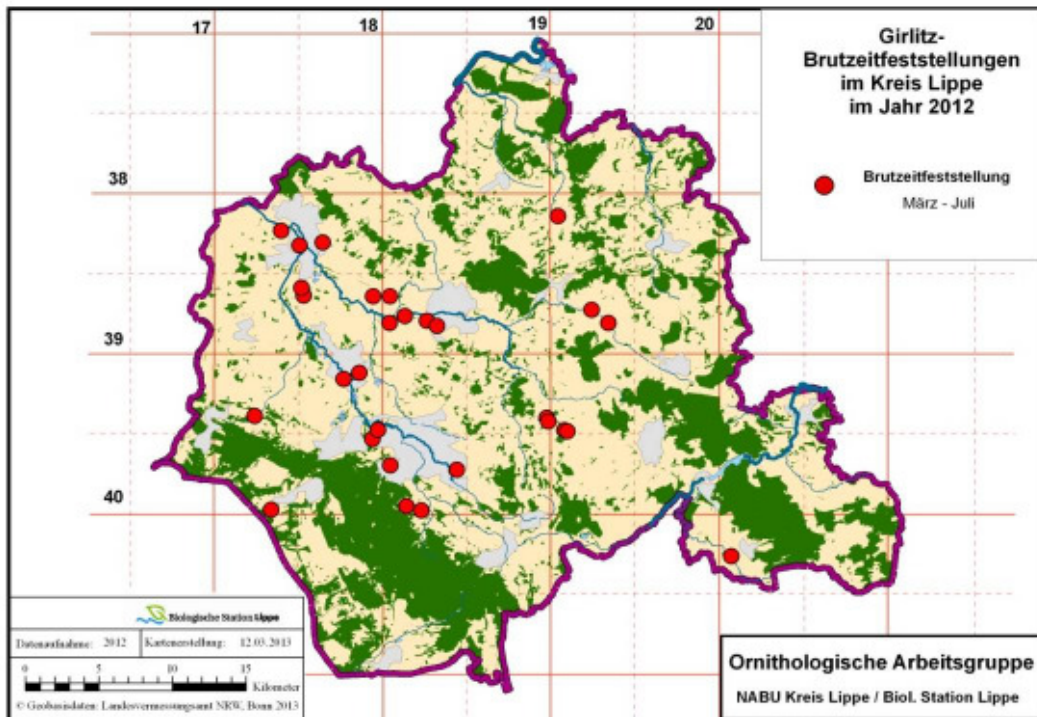

Fichtenkreuzschnabel – (*Loxia curvirostra*)

10.03.2012	Bad Salzuflen Bergkirchen (LIP)	2 überfliegend - (J. Heimann, B. Och)
02.03.2012	Barntrup Bereich westl. Sommersell (LIP)	3 Ex. - (F. Morgenstern)
16.11.2012	Detmold ehem. Forsths. Hartröhren (LIP)	> 15 Ex. - (H. Goldbeck)
26.09.2012	Detmold Hiddesen Süd (LIP)	60 Ex. - (W. Maas)
03.10.2012	Detmold Hiddeser Berg bis Schanze (LIP)	5 Ex. - (M. Falkenberg)
02.03.2012	Detmold Innenstadt Ost (LIP)	1 Ex. - (W. Maas)
05.02.2012	Detmold Leistruper Wald Mitte (LIP)	3 Ex., rufend - (D. Singer)
31.01.2012	Detmold NSG "Donoperteich-Hiddeser Bent" (LIP)	2 Ex. - (T. Garczorz)
19.02.2012	Detmold NSG "Donoperteich-Hiddeser Bent" (LIP)	2 Ex. - (T. Garczorz)
11.03.2012	Detmold NSG "Donoperteich-Hiddeser Bent" (LIP)	> 1 Ex. singend, später Rufe - (M. Falkenberg)
02.11.2012	Detmold NSG "Donoperteich-Hiddeser Bent" (LIP)	1 Ex. - (M. Bongards)
24.06.2012	Dörentrup Steinbergplateau nördl. Schwelentrup (LIP)	> 8 Ex. - (E. Schafmeister)
08.05.2012	Horn-Bad Meinberg Velmerstot Nordost (LIP)	~ 3 Ex. - (H. Böhr)

02.04.2012	Horn-Bad Meinberg Horn Süd (LIP)	~ 5 Ex. - (W. Maas)
09.12.2012	Kalletal Haßberg nördl. Asendorf (LIP)	13 Ex. - (J. Fleischfresser)
27.02.2012	Kalletal Hexenberg (LIP)	~ 4 Ex. - (J. Fleischfresser)
15.01.2012	Kalletal Welsdorf (LIP)	2 überfliegend - (J. Heimann, B. Och)
15.04.2012	Lage Stapelager Berge (LIP)	1 Ex. - (M. Bongards)
12.07.2012	Lügde Mörth Ost (LIP)	6 Ex., rufender Verband hinwegfliegend - (M. Füller)
05.08.2012	Oerlinghausen NSG "Tönsberg" (LIP)	1 Ex. - (T. Garczor)
30.04.2012	Oerlinghausen Wistinghauser Senne (LIP)	1 M - (D. Lerche)
2012	Oerlinghausen Wistinghauser Senne (LIP)	Ex., häufiger Brutvogel - (D. Grote)
06.04.2012	Schwalenberg Nordost (LIP)	1 Ex. - (M. Füller)

Stieglitz – (*Carduelis carduelis*)

größere Ansammlungen

15.11.2012	Bad Salzuflen Schötmar Süd (LIP)	> 50 Ex. - (M. Bongards)
18.03.2012	Blomberg Brüntrup Südost (LIP)	~ 40 Ex. - (C. Stolz)
18.03.2012	Blomberg Brüntrup Südost (LIP)	~ 40 Ex. - (C. Stolz)
02.09.2012	Dörentrup Betzen Nord (LIP)	~ 70 Ex. auf Brachfläche an Disteln - (E. Schafmeister)
08.09.2012	Dörentrup Betzen Nord (LIP)	> 50 Ex. - (E. Schafmeister)
29.01.2012	Horn-Bad Meinberg Wehren (LIP)	~ 30 Ex. - (K. Brörmeyer)
13.09.2012	Kalletal Asendorf (LIP)	> 50 Ex., auf Rapsstoppeln - (J. Fleischfresser)
29.09.2012	Kalletal Henstorf Ost (LIP)	> 40 Ex. - (J. Fleischfresser)
06.10.2012	Lage Klärteiche a.d. Zuckerfabrik (LIP)	30 Ex. - (M. Falkenberg)
09.08.2012	Lage Zuckerteiche (LIP)	~ 50 Ex. - (F. Morgenstern)
13.08.2012	Lage Zuckerteiche (LIP)	> 30 Ex. - (D. Lerche)
21.08.2012	Lage Zuckerteiche (LIP)	> 30 Ex. - (P. U. Heuer)
23.09.2012	Lage Zuckerteiche (LIP)	~ 50 Ex. - (T. Garczor)
23.09.2012	Lage Zuckerteiche (LIP)	> 50 Ex. - (T. Garczor)
08.10.2012	Lage Zuckerteiche (LIP)	~ 50 Ex. - (F. Morgenstern)
30.09.2012	Lemgo Biesterberg (LIP)	> 50 Ex. - (D. Lerche)
06.08.2012	Leopoldshöhe Heipke (LIP)	~ 30 Ex. - (T. Garczor)
22.02.2012	Lügde Humburg (LIP)	>50 Ex. - (K. Höwing)
2012	Schieder Badeanstalt/Sieckfeld/Kornspeicher (LIP)	6 BP - (K. Höwing)

Erlenzeisig – (*Carduelis spinus*)

10.02.2012	Blomberg Am Knick westl. Kleinenmarpe (LIP)	> 100 Ex. - (F. Morgenstern)
25.12.2012	Blomberg Biotopverbund (LIP)	~ 80 Ex. - (C. Stolz)
14.02.2012	Blomberg Brüntrup Südost (LIP)	> 100 Ex. - (C. Stolz)
14.02.2012	Blomberg Brüntrup Südost (LIP)	> 100 Ex. - (C. Stolz)
18.12.2012	Blomberg Deponie Hohedömsen (LIP)	~ 80 Ex. - (W. Maas)
10.10.2012	Blomberg Mossenberger Himmel (LIP)	> 175 Ex., dz. S/SW; größter Trupp >50 - (C. Stolz)
22.02.2012	Blomberg Wöhren (LIP)	~ 100 Ex. - (F. Morgenstern)
03.02.2012	Detmold Altenkamp Nord (LIP)	> 100 Ex. - (F. Morgenstern)
29.01.2012	Kalletal Haßberg nördl. Asendorf (LIP)	> 40 Ex. - (J. Fleischfresser)
03.05.2012	Kalletal NSG "Quellbereich der Osterkalle" (LIP)	1 Ex. - (J. Fleischfresser)
29.12.2012	Lemgo Bentrup (LIP)	~ 100 Ex. Begaaue Papiernbentrup - (C. Stolz)

29.12.2012	Lemgo Bentrup (LIP)	~ 100 Ex. - (C. Stolz)
04.12.2012	Schieder Siekfeld (LIP)	>40 Ex. - (K. Höwing)
06.12.2012	Schieder-Schwalenb. Ruensiek Nord (LIP)	130 Ex. - (W. Maas)

Bluthänfling – (*Carduelis cannabina*)

12.09.2012	Bad Salzuflen Hartigsee (LIP)	~ 30 Ex. - (T. Garczor)
05.02.2012	Bad Salzuflen Wülfermühle (LIP)	65 auf Senfacker - (J. Heimann, B. Och)
06.09.2012	Dörentrup Deppe (LIP)	~ 30 Ex. - (E. Schafmeister)
30.09.2012	Kalletal Asendorf (LIP)	> 50 Ex. - (J. Fleischfresser)
16.04.2012	Lemgo Schweinsberg bei Welstorf (LIP)	~ 30 Ex. - (T. Garczor)
27.09.2012	Lügde Golfplatz (LIP)	20 Ex. - (K. Höwing)

Birkenzeisig – (*Carduelis flammea*)

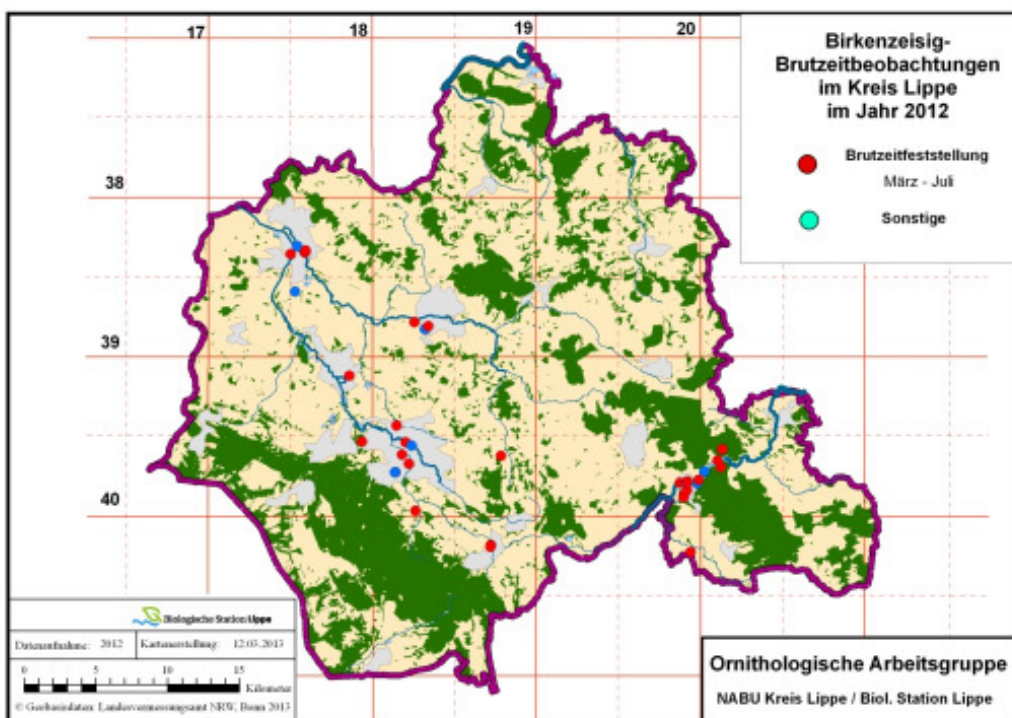

Das Verbreitungsbild dieser Art ist immer noch stark von der Verbreitung der Ornithologen abhängig, die den Birkenzeisig Gesang wahrnehmen. Dementsprechend sind in der Zukunft hoffentlich weitere Nachweise zu erwarten.

Brutzeitfeststellungen:

Bad Salzuflen 19.07.2012 Schötmar Ost > 3 Ex. - (M. Bongards); 23.04.2012 Schötmar Mitte > 2 Ex. - (M. Bongards); 28.07.2012 UWZ Heerser Mühle 1 Ex. - (T. Garczor); **Detmold:** 26.04.2012 Bachstraße mehrere - (S. Häcker); 01.05.2012 Hiddeser Berg bis Schanze 3 Ex. - (U. Kuhlmann); 03.07.2012 Innenstadt Nord 1 M - (H. Sonnenburg); 08.05.2012 Innenstadt West 2 Ex. - (W. Maas); 19.05.2012 Orbke Nordost 2 Ex. - (A. Leistikow); **HBM:** 05.05.2012 Horn Gewerbegebiet Nord 2 Ex. (H. Seyer, W. Maas, U. Kuhlmann, H. Mulhaupt); 02.05.2012 Horn Ost 2 Ex. - (W. Maas); **Lage:** 30.04.2012 Klärteiche a.d. Zuckerfabrik 1 Ex. - (T. Garczor); **Lemgo:** 16.04.2012 Lagesche Str./ er Weg 2 Ex. - (D. Lerche); 23.04.2012 Mitte West 1 M - (D. Lerche); 28.05.2012 Laubke Nord 1 Ex. - (D. Lerche); **Schieder-Schwbg.** 22.03.2012 Schiedersee: Emmereinemündung 1 Ex., singendes Ex. - (H. Sonnenburg); 11.04.2012 Schieder Kornspeicher 1 P - (K. Höwing); 02.05.2012 Schieder Mitte 2 Ex. - (H. Sonnenburg); 13.04.2012 Schieder Nähe Kronenbruch 1 P das W zupft Nistmaterial - (K. Höwing); 02.06.2012 Schieder Weg zum Siekfeld 1 Ex., flügger **Jungvogel**, fotografiert - (K. Höwing); 19.06.2012 Schieder: Schlosspark 1 Ex., an der Schule - (H. Sonnenburg); 28.06.2012 Lothe Ost 1 Ex. - (U. Kuhlmann); 24.04.2012 Schiedersee: Emmereinemündung 1 M singend - (H. Sonnenburg); 19.06.2012 Schiedersee: Emmereinemündung 2 Ex. - (H. Sonnenburg); 25.04.2012 Schiedersee: Kronenbruch 1 Ex. - (H. Sonnenburg); 07.05.2012 Schiedersee: Kronenbruch 1 Ex. - (H. Sonnenburg); 01.05.2012 Schiedersee: Staumauer 2 Ex. - (W. Maas).

sonst. Feststellungen:

Bad Salzuflen: 21.10.2012 Nienheide/Mittelreihe 4 Ex. - (T. Garczor); 23.04.2012 Schötmar Mitte 1 Ex. - (M. Bongards); **Detmold:** 16.03.2012 Diestelbruch, Leistruper Wald Ex., mehrere in Birken - (S. Häcker); 17.04.2012 Heidenoldendorf Birkenamm mehrere - (S. Häcker); 16.04.2012 Heiligenkirchen Süd 2 Ex. - (W. Maas); 02.10.2012 Hiddeser Berg bis Schanze 1 Ex. - (M. Falkenberg); 03.10.2012 Hiddeser Berg bis Schanze 1 Ex. - (M. Falkenberg); 13.10.2012 Hiddeser Berg bis Schanze 3 Ex. - (M. Falkenberg); 02.12.2012 Innenstadt Nord ~ 30 Ex., Hermann-Francke Schule - (M. Falkenberg); 17.01.2012 Werreue Kuhkamp 2 Ex. - (S. Häcker); 27.02.2012 Werreue Kuhkamp 4 Ex. - (S. Häcker); **Lemgo:** 12.02.2012 Laubke Nord 5 Ex. - (D. Lerche); 25.02.2012 Laubke Nord 5 Ex. - (D. Lerche); **Schieder-Schwbg.:** 11.01.2012 unterh. Schlosspark 1 Ex., in Erlenzesigswarm - (K. Höwing); 14.02.2012 unterh. Schlosspark 2 Ex. - (K. Höwing); 15.01.2012 Schiedersee 1 Ex. - (A. Bader, M. Kolleck); 20.01.2012

Goldammer – (*Emberiza citrinella*)

01.02.2012	Bad Salzuflen Hölsen (LIP)	~90 auf Acker - (J. Heimann, B. Och)
17.02.2012	Extertal Lüdenhauser Str. (LIP)	31 Ex., an Futterplatz - (F. Blomberg)
28.01.2012	Kalletal Lüdenhausen Nordwest (LIP)	~ 30 Ex. - (J. Fleischfresser)
12.05.2012	Kalletal Wald westl. Laßbruch (LIP)	> 5 M - (J. Fleischfresser)
01-02.2012	Kalletal Wald westl. Laßbruch (LIP)	bis > 50 Ex., an Getreidesilos - (J. Fleischfresser)
23.11.2012	Lage Heiden (LIP)	~120 Ex., auf einem Feld - (F. Blomberg)
25.02.2012	Lügde Dallensental (LIP)	>30 Ex. - (K. Höwing)
29.04.2012	Lügde Elbrxn/Wörmke/Dörenbg/Lüdenbg (LIP)	17 BP - (K. Höwing)
01.05.2012	Lügde Ponderosa, Humberg, Schierenberg (LIP)	11 BP - (K. Höwing)

Rohrammer – (*Emberiza schoeniclus*)

23.04.2012	Bad Salzuflen Hartigsee (LIP)	1 W - (T. Garczor)
05-6.2012	Blomberg Biotopverbund (LIP)	wdh. 1 Ex. - (F. Morgenstern)
21.05.2012	Dörentrup Betzen Nord (LIP)	2 Ex. - (E. Schafmeister)
05-08.2012	Dörentrup Humfeld Süd (LIP)	wdh. 1-2 M+W - (E. Schafmeister)
03+04.2012	Horn-Bad Meinberg Norderteich (LIP)	max. 3 M - (M. Bongards, I. Briegel, D. Horstmann)
19.06.2012	Kalletal Varenholz, Baggersee (LIP)	3 sing. Ex. - (AG Kalletal)
11.05.2012	Kalletal Varenholz, Schloßsee (LIP)	1 sing. Ex. - (AG Kalletal)
18.05.2012	Kalletal Varenholz, Stemmer See (LIP)	1 sing. Ex. - (AG Kalletal)
29.05.2012	Kalletal Weseraue N Stemmer See (LIP)	1 M - (J. Hadasch)
18.03.2012	Lage Klärteiche a.d. Zuckerfabrik (LIP)	1 M - (M. Füller)
03-04.2012	Lage Zuckerteiche (LIP)	bis 4 Ex. - (T. Garczor)
05-07.2012	Lage Zuckerteiche (LIP)	bis 5 Ex. - (H. Multhaupt, D. Lerche, F. Morgenstern, T. Garczor, H. Seyer, W. Maas, U. Kuhlmann)
22.04.2012	Lemgo Büllinghausen (LIP)	1 Ex. - (H. Tapp)
04-07.2012	Lemgo Büllinghausen: Rahrebruch (LIP)	wdh. bis >3 (2 M) - (D. Lerche)
10.06.2012	Lemgo Brake Begaue östl. Bullerkamp (LIP)	2 sing. M (M. Füller)
2012	Leopoldshöhe Regenrückhaltebecken Bolhof Asemissen (LIP)	1 Ex., Brutverdacht - (H. Mühlberger)
12.07.2012	Schieder-Schwbg., östl. Lothe (LIP)	wdh. 2 sing. M - (M. Füller)
30.05.2012	Schieder-Schwbg. Kläranlage Schieder unterh. Staumauer (LIP)	1 Ex. - (H. Sonnenburg)
23.05.2012	Schieder Kläranlage unterh. Schiedersee (LIP)	1 sing. M - (K. Höwing)
25.03.2012	Schiedersee Badeanstalt (LIP)	2 P - (K. Höwing)
22.04.2012	Schiedersee Moseshütte (LIP)	2 M, 1 W - (K. Höwing)
25.03.2012	Schiedersee Nordufer (LIP)	6 M, 1 W - (K. Höwing)
18.03.2012	Schiedersee Südufer (LIP)	1 P - (K. Höwing)

22.04.2012	Schiedersee zw. Badebucht und Spielplatz (LIP)	2 M sing. - (K. Höwing)
24.05.2012	Schieder-Schwbg. Ruensiek Nord (LIP)	2 Ex. - (W. Maas)

