



Kreisverband Lippe

*19. ORNITHOLOGISCHER
SAMMELBERICHT
FÜR DEN KREIS LIPPE
2015*



Herausgeber: Ornithologische Arbeitsgemeinschaft Lippe c./o. Biologische Station Lippe Domäne 2 32816 Schieder-Schwalenberg Tel. 05282-462 (Fax -8620) www.biologischestationlippe.de	Redaktion und Gestaltung: Holger Sonnenburg h.sonnenburg@biologischestationlippe.de Matthias Füller m.fueller@biologischestationlippe.de Christian Stolz cebus@arcor.de
--	---

Das Foto eines Raubwürgers auf der Titelseite stellte Jörg Westphal zur Verfügung.

Im Sammelbericht verwendete Abkürzungen:

<i>ad.</i>	=	<i>adult (Altvogel/Altvögel)</i>
<i>BP</i>	=	<i>Brutpaar(e)</i>
<i>dj</i>	=	<i>diesjährig(e)</i>
<i>dz</i>	=	<i>durchziehend€</i>
<i>Ex.</i>	=	<i>Exemplar(e)</i>
<i>imm.</i>	=	<i>immatur(e) (flügger Jungvogel / noch nicht ausgefärbt)</i>
<i>juv.</i>	=	<i>juvenil(e) (nichtflügger Jungvogel)</i>
<i>KJ</i>	=	<i>Kalenderjahr</i>
<i>M</i>	=	<i>Männchen</i>
<i>P</i>	=	<i>Paar(e)</i>
<i>pull.</i>	=	<i>pullus/pulli (Daunenjunge(s) / Küken)</i>
<i>n/m</i>	=	<i>Anzahl Männchen / Anz. Weibchen; z.B. 4,6 für 4 Männchen und 6 Weibchen</i>
<i>üf</i>	=	<i>überfliegend(e)</i>
<i>wf</i>	=	<i>weibchenfarbig(e)</i>
<i>Rev.</i>	=	<i>Revier(e)</i>
<i>rglm.</i>	=	<i>regelmäßig</i>
<i>vj</i>	=	<i>vorjährig(e)</i>
<i>W</i>	=	<i>Weibchen</i>
<i>wdh.</i>	=	<i>wiederholt</i>
<i>~</i>	=	<i>ungefähr</i>
<i>≥</i>	=	<i>mindestens</i>

Statistik:

	2012	2013	2014	2015
Anzahl gemeldeter Arten	~200	207	196	208
Anzahl gemeldeter Arten bei ornitho.de	194	203	186	194
Im Bericht besprochene Arten	168	169	174	162
Datensätze bei ornitho.de	11.129	11.023	12.102	15.161
Datensätze gesamt	~12.000	~13.100	~15.000	17.423
Anzahl Melder	120	125	160	158

Ausgewertete Internetportale: neben sturmmöwe.de und ornitho.de wurden auch die Internetmeldeplattformen naturgucker.de, birders-hf.de, observation.org und ebird.org mit ausgewertet.

Sollten Sie ein gedrucktes Schwarz-weiß-Exemplar des Sammelberichtes in der Hand halten, nutzen Sie die Gelegenheit, auch die als download bereitgestellte farbige Fassung heranzuziehen, wenn Sie mehr Detailschärfe bei den Verbreitungskarten und natürlich brillantere Farbfotos genießen möchten (www.biologischestationlippe.de).

Herzlichen Dank an alle, die ihre Beobachtungen gemeldet haben, an die Landeskoordinatoren von ornitho.de (Christopher König und Johannes Wahl) und an Eckhard Möller (Avifaunistische Kommission NRW) für die unkomplizierte und effektive Zusammenarbeit!

Folgende BeobachterInnen haben uns Daten für den Sammelbericht 2015 gesendet oder ihre Beobachtungen im Internet oder anderer Stelle veröffentlicht:

E. Affelt	E. Frevert	G. Kunzendorf	J. Schäferhans
F. Ahnfeld ³	M. Füller	K. Lange	E. Schafmeister
R. Allington	T. Garczorz	N. Langer ³	T. Schaper
A. Alpers	A. Garthoff	A. Leistikow	G. Schemmel
R. Arians	A. Gödecke	J. Leistikow	D. Schiller
G. Avar	H.-B. Goldbeck	D. Lentz ²	J. Schleef
A. Bader	R. Grimm	D. Lerche	B. Schmincke
D. Beckmann	E. Gröne	E. Lietzow	A. Schröder
I. Beermann	D. Grote	W. Maas	T. Schubert
E. Benning	H. Haccius	D. Marten	R. Schulz
M. Benteler ²	S. Häcker	C. Meier ²	U. Schürkamp
J. Bergener	H. Härtel ³	B. Meier-	A. Seer
A. Bergmeier	J. Hadasch	Lammering	F. Seer
J. Bernert	R. Hafenstein	A. Meister	H. Seyer
T. Biere	L. Havermeier	E. Mertens	D. Singer
S. Bierwirth	J. Heimann	H. Mertineit	P. Smetsers ¹
F. Blomberg	U. Heinemann	M. Metzger	H. Sonnenburg
J. Bodde	S. Herzog	S. Meyer-	B. Stam ¹
H. Bongards	P.U. Heuer	Einsfelder ²	A. Steffen
M. Bongards	N. Hillebrand	B. Milde	K. Steinheider
G. Brechmann	L. Höcker	H.-P. Mischer	Cn. Stolz
M. Brending	N. Hofmann	E. Möller	Ce. Stoz
I. Briegel	J. Hoffmann	F. Morgenstern	M. Stolz
H. Brockmeyer	U. Hoffmann	B. Mühlenmeier	H. Stoppkotte
K. Brömelmeier	H. Hollensteiner	M. Noltekuhlmann	H. Tapp
J. Brüggeshemke	D. Horstmann	K. Nottmeier	V. Tewes ³
T. Büchner	K. Höwing	B. Och	E. Thies
J. Bunk	R. Hruska	W. Ostermann	D. Tiemann
K. Busemeyer	N. Janinhoff ¹	M. Otten	R. Tittel
T. Chrost	H. Katzenberger	B. Petersen	P. Tittel
S. Czesla	G. Kempf	M. Pfennigschmidt	C. Tölle-Nolting
H. Dierken	H. Klein	H. Pieper	A. Turnbull
R. Dröschmeister	R. Kleinhagen-	M. Pieper	H. Uffmann
W. Dzieran ²	brock	J. Podgorski ²	C. Venne
D. Elbracht	R. Knab	U. Rasche	C. Walter
H. Elbracht	K. Koffijberg	M. Roettgen	H. Walter
M. Falkenberg	A. Kreuzel	R. Rothenstein	J. Westphal
H.-G. Festl	K. Krischen	K. Sagner	D. Wolter
J. Fleischfresser	M. Kuhlmann	P. Schäfer	I. Zanker-Twele ²
P. Freier	U. Kuhlmann	N. Schäfer-Nolte	J. Zapp

¹ Observation.org ² naturgucker.de ³ Meldeplattform der Biol. Station Paderborn-Senne
 Alle anderen: ornitho.de, sturmmöwe.de und birders-hf.de, sowie direkte Zusendungen

Liebe Ornithologen,

Naturschützer und Ornithologen nehmen mit Sorge wahr, dass in großen Teilen der Bevölkerung und insbesondere bei jungen Menschen Artenkenntnis und Interesse an der Natur heute oft nur spärlich ausgebildet sind und somit auch die Bereitschaft sich für Naturschutzbelange einzusetzen. Im Widerspruch dazu steht die wachsende Beliebtheit, online-Plattformen zur Meldung naturkundlicher Beobachtungen zu nutzen. So basiert der vorliegende 19. Ornithologische Sammelbericht für Lippe auf einem Datenberg von mehr als 17 Tausend Daten allein aus 2015, wovon die meisten online gemeldet wurden. Noch nie konnten die Vielfalt und die Dynamik der lippischen Vogelwelt so gut dokumentiert werden wie heute. Doch bereitet die Bewältigung dieser wachsenden Datenmassen zunehmend Mühe (s.u.).

Großen Wert haben wir wieder auf eine **Kommentierung wichtiger naturschutzrelevanter Arten** gelegt. Dabei wird mitunter auch weiterer „Forschungsbedarf“ aufgezeigt.

Wiederholt hat sich herausgestellt, dass die Datenbasis in Barntrup, Extertal, dem Sennebereich und weiten Teilen des Teutoburger Waldes sehr dürftig ist – zu Unrecht, denn diese Gebiete haben einiges zu bieten.

In eigener Sache:

Angesichts der ständig wachsenden Datenmengen (siehe „Statistik“) bringt uns die Berichtserstellung an unsere Kapazitätsgrenzen. In der Zukunft werden wir die zur Erstellung des Sammelberichtes zur Verfügung stehende Zeit erheblich einschränken müssen. Aber natürlich wird auch eine zukünftige reduzierte Form des Sammel-Berichts so gestaltet sein, dass Sie einen guten – leider nicht mehr weitgehend kompletten – Überblick über die lippische Vogelwelt und ihre Veränderungen erhalten werden.

Das lippische Vogeljahr 2015

2015 war das „Jahr der Ringfunde“. Noch nie zuvor wurden in Lippe so viele beringte, besenderte oder anderweitig markierte Vögel beobachtet wie 2015. Das betrifft besonders

Greifvögel, neuerdings aber auch Möwen (4 Arten, mind. 34 Ablesungen), daneben auch Schwarzstorch und Blässgans. Von insgesamt neun Arten (ohne die halbzahmen Weißstörche, Ziergeflügel etc.) konnten markierte Wildvögel in Lippe festgestellt werden.

Möglich wurde dieser Rekord vor allem durch den Möwen-Experten Jörg Hadasch, der – obwohl kein Lipper, sondern in Vlotho beheimatet – als „Herr der Ringe“ in die Geschichte der lippischen Avifaunistik eingehen wird. Mit Unterstützung durch Dieter Marten wurden von ihm Teile der lippischen Weseraue so intensiv erkundet, wie nie zuvor. Wen wundert's, dass als Nebeneffekt dann ausgerechnet eine Möwe als „neue Art“ für das Kreisgebiet festgestellt wurde und diese dann auch noch beringt war: genauer gesagt handelte es sich sogar um zwei verschiedene **Schwarzkopfmöwen**, eine adulte (beringte) und eine unausgefärbte (unberingte) an unterschiedlichen Beobachtungstagen.

Besonders zu erwähnen ist auch ein auf einer Insel in der Barentssee besenderter „**Eurasischer Tundra-Wanderfalke**“ (*Falco peregrinus calidus*), der allerdings nur indirekt mittels Satellitendaten verortet wurde. Dies stellt den Erstnachweis dieser Unterart für Nordrhein-Westfalen überhaupt dar.

Weitere Highlights des Jahres waren unter anderem **Heringsmöwen** (Weseraue), ein **Drosselrohrsänger** (Norderteich) und mehrere **Wiedehopf**-Beobachtungen bis in den Sommer hinein. Herausragend ist auch das wiederholte Auftreten von **Großen Rohrdommeln** an vier (!) verschiedenen Gewässern.

Doch lassen sich solche seltenen Gäste nur bedingt zur Bewertung von Flächen heranziehen. Sie sagen meist wenig über die Gesamtsituation oder Trends der heimischen Vogelwelt aus. Da fallen die erhöhten Zahlen rastender bzw. überwintender Wasservögel in der lippischen Weseraue deutlich mehr ins Gewicht. Deutlich wird das unter anderem an den Zahlen von Blässgans, Blässhuhn und Schellente. Leider war dort die Beobachtungsintensität in der Vergangenheit bei weitem nicht so hoch wie in den letzten beiden Jah-

ren, so dass Vergleiche mit Daten aus zurückliegenden Jahren nur eingeschränkt möglich sind.

Demgegenüber sind für den **Schiedersee** seit Jahren Rückgänge bei den Beständen einiger Wintervogelarten zu verzeichnen, die sich aufgrund kontinuierlicher Datenreihen, die bis zum Bau des Sees zurückreichen, deutlich belegen lassen. Bauliche Maßnahmen und zeitweiliger Wassermangel an den **Zuckerteichen Lage** verringerten die Attraktivität dieses über die Kreisgrenze hinaus bekannten Rast- und Brutplatzes. Die gewohnten hohen Arten- bzw. Individuenzahlen seltener Limikolen und Schwimmvögel blieben an den meisten Beobachtungstagen aus. Es gibt jedoch begründete Hoffnung, dass sich die Bedingungen in absehbarer Zeit wieder deutlich verbessern werden.

Der Blick auf die mittelhäufigen Brutvögel gibt bei einigen Arten Anlass zur Sorge: zum **Kiebitz** schrieben wir letztes Jahr noch, dass ein regelmäßiger Bruterfolg wohl nur noch an den Zuckerteichen gewährleistet sei. In diesem Jahr gab es auch dort – wie an etlichen weiteren Orten – keinen Bruterfolg! Auch scheinen wichtige Indikatorarten, wie Neuntöter und Wiesenpieper, kreisweit weiter abgenommen zu haben. Während diese Arten einem überregionalen Trend folgen, steht das erstmalige Fehlen von Wanderfalkenbruten in Lippe seit 2006 im krassen Widerspruch zur landesweiten Entwicklung und führt zu einem sonderbar anmutenden großen weißen Fleck auf der Revierverteilungskarte für NRW. Hier bestehen jedoch kaum Zweifel, dass eine (Wieder-) Besiedlung Lippes unmittelbar bevorsteht.

Zu den erfreulichen Ergebnissen aus der **Brut-saison** 2015 gibt es zu berichten, dass Schleiereulen und Turmfalken aufgrund der hohen Mäusepopulationen ein gutes Jahr gehabt haben. Überraschender ist, dass Türkentauben wieder häufiger und in höherer Anzahl gemeldet wurden. Bei den Seltenheiten sticht eine Art besonders hervor: am Sennerand und auch im Paderborner Land sind neue **Haselhuhn**-Vorkommen bekannt geworden –

ein Befund, der von landesweiter Bedeutung ist.

Ein interessantes Phänomen im Zusammenhang mit den außergewöhnlich milden Wintern ist, dass mit der **Waldschnepfe** ein weiterer Kurzstreckenzieher die Vorzüge des Lipperlandes als Überwinterungsgebiet entdeckt hat. Noch nie gab es so viele Nachweise dieser Art, wie in diesem Winter.

So wird auch das lippische Vogeljahr 2015, das „gefühl“ wenig spektakulär seinen Lauf nahm, vielen Ornithologen in Erinnerung bleiben. So ist auch dieser Bericht dank Ihrer Beobachtungen wieder sehr umfangreich geworden. Unsere redaktionelle Aufarbeitung und Darstellung der Beobachtungen soll dazu anregen, auch 2016 wieder vor die eigene Haustür zu gehen und Veränderungen in der lippischen Vogelwelt nachzugehen

Wir danken für Ihre Mitarbeit und wünschen Ihnen viele spannende Beobachtungen in 2016

Schieder-Schwalenberg im März 2016

***Holger Sonnenburg, Matthias Füller und
Christian Stolz***

P.S.: Wie bei den früheren Sammelberichten haben wir im Sinne des Artenschutzes bei sensiblen Arten genaue Ortsangaben vermieden. Alle gemeldeten Daten bleiben aber im Archiv erhalten und sind für unsere internen Auswertungsarbeiten in Zukunft weiterhin verfügbar, auch wenn sie nicht im Sammelbericht erwähnt sind. Das gilt auch für die heutigen „Allerweltsarten“, die standardgemäß im Bericht fehlen.

Höckerschwan (*Cygnus olor*)

Brutzeitvorkommen, Beobachtungen in den jeweiligen Revieren:

Bad Salzuflen: Hartigsee 04.01.-10.07.2015 **1 BP mit 2 pull.** (09.03.2015 4 Ex.) – (T. Garczorz, J. Heinemann, G. Kempf, B. Och, H. Walter); Kurpark 03.01.-16.01.2015 2 Ex. – (J. Heimann, E. Lietzow, B. Och, J. Podgorski, C. Walter); **Barntrop:** Alverdissen Torteich Nachtrag **2014:** 1 BP mit **6 pull.** – (Zeitungsmeldung LZ); 17.05.2015 **1 BP** – (Cn. Stolz); **Extertal:** Silixen, Teichanlagen Bögerhof 04.01.-17.05.2015 1-2 Ex. – (Cn. Stolz); **Horn-Bad Meinberg:** Kurpark Jan-Mai 2015 1 Ex. – (P. Tittel); **Kalletal:** Erder, Weser westl. 17.01.-01.08.2015 **1 BP mit 5 pull.** – (S. Häcker, J. Hadasch, E. Möller, Cn. Stolz); Weseraue min. 4 BV: Baggersee, Stemmer See (evtl. 2 P), Teich an der Fähre, Teiche am Kieswerk – alle ohne direkte Brutnachweise, aber 13.10.2015 2 ad., 4 dj., Stemmer See – (J. Hadasch, D. Marten, E. Möller, H. Sonnenburg, Cn. Stolz); **Lage** Müssen Abgrabung West BV – (J. Hadasch); Waddenhauser See BV – (T. Garczorz); **Lemgo** Schönungsteiche zur Brutzeit 1 P anwesend, **keine Brut** – (R. Allington, M. Benteler, J. Hadasch, J. Heimann, D. Lerche, A. Meister, F. Morgenstern, B. Och, E. Schafmeister, H. Tapp, J. Zapp); **Schiedersee:** zur Brutzeit 1 P anwesend, **keine Brut** – (M. Füller, K. Höwing, W. Maas, C. Tölle-Nolting, Cn. Stolz); **Schlangen:** Haverkampsee 25.04.2015 2 Ex. – (S. Häcker).

Größere Ansammlungen (>10 Ex):

Kalletal: Baggersee Varenholz 17.02.2015 15 ad. – (E. Möller), 12.07.2015 11 ad. – (D. Marten); Weseraue nördlich Stemmer See 14.04.2015 16 Ex. ein Großteil oder alle vorjährig – (J. Hadasch), 22.12.2015 22 Ex. auf Raps – (Cn. Stolz)

Ansammlungen >10 Ex. wurden 2014 überhaupt nicht gemeldet. Direkt hinter der Landesgrenze allerdings bis 77 Ex. (18.01.2015, Rinteln Möllenbeck, A. Bergmeier).

Kanadagans (*Branta canadensis*)

Bruten:

Bad Salzuflen: Hartigsee 19.03.2015 12 Ex. Jahresmax. – (G. Kempf, H. Walter); 28.04.2015 ~10 ad. / **5 pull.** – (T. Garczorz), 05.05.2015 1 P / **5 pull.**, 26.05.2015 1 P + 4 kl. **pull.** + 1 P + 4 gr. **pull.** – (G. Kempf, H. Walter) – insges. also **2 Bruten**; Kurpark: 17.06.2015 1 P+**2 pull.** – (G. Kempf, H. Walter); Wülfer Mühle/Wülfer See (Teich Dreckhof) 18.03.2015 mind. 7 Ex., 18.04.2015 **1 Ex. brütend** auf Insel + 1 P – (J. Heimann), 29.05.2015 2 Ex. – (J. Heimann).
Detmold: Meschese 22.03.2015 mind. 1 Ex., Partner brütend? – (Fam. Stolz), 09.05.2015 1 P mit **11 pull.** – (S. Häcker).
Leopoldshöhe: Mühlenstr./Greste auf dem Teich Grote 22.06.2015 2ad.+**1juv.** – (K. Lange)

Sonstige Brutzeitfeststellungen:

Bad Salzuflen: Werler See 09.04.2015 2 Ex. – (T. Garczorz); Wülfersee 24.03.2015 12 Ex. – (G. Kempf, H. Walter); **Blomberg:** Borkhausen Teich 28.04.2015 2 Ex. – (W. Maas);
Detmold: Ameide/Schlossgraben ganzjährig 2 Ex. (Parkvögel) – (R. Allington, M. Benteler, H. Goldbeck, D. Lerche, Cn. Stolz); Brokhausen Süd 4.04.+29.05.2015 je 1 Ex. – (D. Lerche), Biesen Meierteiche 26.04. 2 Ex. – (S. Häcker);
Horn-Bad Meinberg Belle, Industriepark Lippe 23.04./05.05./18.05.2015 je 2 Ex. – (T. Biere, W. Maas, Cn. Stolz), Molkenberg Teich 22.05.2015 1 ad. – (H. Seyer); Norderteich und umliegende Felder/Wiesen: 28.02., dann 10.03.-01.06. wdh. 2 Ex. – (D. Horstmann, U. Kuhlmann, Fam. Stolz), 14.04.2015 4 Ex. – (E. Benning), 19.04.2015 3 Ex. – (U. Kuhlmann);
Kalletal: Erder Südwest 02.05.2015 mind. 2 Ex. üf – (J. Hadasch); Baggersee Varenholz 26.07.2015 2 Ex. – (J. Hadasch); Stemmer See 14.04.2015 1 Ex. – (J. Hadasch);
Lage: Abgrabung Lindenbreite 15.03.2015 7 Ex. Ottenhausen Teich SW, 3 Ex. auf Grünland – (S. Häcker); Müssen Abgrabung West 11.04.2015 2 Ex. – (J. Hadasch); Waddenhauser See 04.04.2015 2 Ex. – (T. Garczorz); Zuckerteiche 04.04.2015 4+2 Ex., eine mit weißem Kopf – (P. Heuer); Büllinghausen Rahrebruch 20.04.-04-05. wdh. (1-) 2 Ex. – (D. Lerche, F. Morgenstern);
Lemgo: Schönungsteiche 15.03.2015 2 Ex. – (F. Morgenstern);
Leopoldshöhe: Heipke bis Heipker See 22.02./22.03. 2 Ex. – (K. Lange), 28.03.2015 6 Ex. – (T. Garczorz);
Schieder-Schwbg.: Schiedersee 28.03.2015 3 P (Monatsmax.), 03.04.2015 5 Ex. (Monatsmax.) – (W. Maas), 20.05.2015 9 Ex. davon 3 P, (Monatsmax.), 06.2015 keine – (K. Höwing);
Schlangen: Haverkampsee 23.+25.03.2015 2 Ex.– (H.-B. Goldbeck, Cn.+Ce. Stolz).

Außerhalb der Brutzeit:

25.10./13.12.2015	Horn-Bad Meinberg Kurparksee	2 Ex. – (K. Brömelmeier)
24.12.2015	Horn-Bad Meinberg Norderteich	3 Ex. Monatsmax. – (Cn. Stolz)
17.01.2015	Kalletal lippische Weseraue	mind. 2 Ex. – (J. Hadasch)
28.12.2015	Lage Abgrabung Iggenhausen	16 Ex. – (T. Garczorz)

21.10.2015	Lemgo Büllinghausen Rahrebruch	6 Ex. – (D. Lerche)
31.08.2015	Leopoldshöhe Heipker See	20 Ex. , am 18.10. 7 Ex.– (T. Garczorcz)
18./21.01.2015	Schiedersee	3 Ex. Monatsmax. – (S. Czesla, K. Höwing)
12.07.2015	Schiedersee	Keine Ex. im Rahmen der landesweiten Gänsezählung – (K. Höwing)
15.02.2015	Schiedersee	10 Ex. Monatsmax. – (K. Höwing)
07.2015	Schiedersee	rglm. 5 Ex. (1 P, 4 dj.), eingeflogen , hier keine Brut – (K. Höwing)
08./09.2015	Schiedersee	2 Monate ohne Kanadagänse – (K. Höwing)
06.10.-27.12.2015	Schiedersee	wdh. 5 Ex. – (S. Häcker, K. Höwing, W. Ostermann, H. Sonnenburg, Cn. Stolz)

Mit 4 erfolgreichen Bruten (daneben 1 Brut im Kurpark Bad Salzuflen, wohl Parkvögel) deutlich erfolgreicher als im Vorjahr (1 erfolgr. Brut!), gleichwohl ist dieses Neozoon in Lippe vergleichsweise schlecht etabliert. So sind auch die Maximal-Zahlen (max. 20 Ex.) im landesweiten Vergleich sehr niedrig. Zahlreiche Brutzeitfeststellungen an weiteren Stellen lassen unbemerkt gebliebene (wohl erfolglose) Bruten vermuten.

Weißwangengans (Nonnengans) (*Branta leucopsis*)

28.02.2015	Lage Waddenhauser See	1 Ex. – (T. Garczorcz)
------------	-----------------------	------------------------

Tundra-Saatgans (*Anser fabalis rossicus*)

30.09.2015	Detmold Johanettental	besonders am Morgen üf – (U. Kuhlmann)
18.10.2015	Rinteln Möllenbeck, Ellerburg (SHG)	35 Ex. – (A. Bergmeier)
30.09.2015	Horn-Bad Meinberg Norderteich	18-21 h immer wieder ziehende Trupps – (U. Kuhlmann)
03.10.2015	Leopoldshöhe Heipker See	4 Ex. auf See rastend – (T. Garczorcz)
29.09.2015	Kalletal Varenholz Baggersee	2 dj – (J. Hadasch)
04.01.2015	Kalletal Weseraue nw Varenholz	~60 Ex. üf W – (Cn. Stolz)

Blässgans (*Anser albifrons*)

21.10.2015	Lemgo Büllinghausen Rahrebruch	7 Ex. – (D. Lerche)
18.03.2015	Lemgo Gewerbegebiet Lieme Ostteil	~80 Ex. – (M. Noltekuhlmann)
08.11.2015	Bad Salzuflen Hartigsee	mind. 5 ad.+10 dj – (J. Heimann, B. Och)
~18.-30.11.2015	Bad Salzuflen Hartigsee	14 Ex. – (T. Garczorcz)
30.12.2015	Bad Salzuflen Hartigsee	2 Ex. – (U. Hoffmann)
21.03.2015	Detmold Loßbruch	Mind. 240 +115 Ex. üf mittags – (J. Heimann, B. Och)
17.01.2015	Kalletal lippische Weseraue	mind. 300 Ex., 1 Ex. mit schwarzem Halsring (2009 in NL beringt), am 25.12.14 noch bei Hannover abgelesen – (J. Hadasch)
04.10.2015	Kalletal lippische Weseraue	2 ad. – (J. Hadasch)
25.12.2015	Kalletal lippische Weseraue	~250 Ex. – (D. Marten)
09.10.2015	Oerlinghausen Mitte	~25 Ex. – (H. Stoppkotte)
09./10.10.2015	Lemgo Ost	nur gehört – offensichtlich sehr hoch üf – (J. Bodde)
06.10.2015	Schiedersee	1 dj, unter Nilgänsen (Fotobeleg) – (K. Höwing)
12.11.2015	Schiedersee	1 dj unter Graugänsen – (K. Höwing)
15.03.2015	Kalletal Varenholz Baggersee	ca. 420 Ex. – (E. Frevert)
13.03.2015	Kalletal Varenholz Baggersee	~400 Ex. fliegen zum Ruheort auf Baggersee – (U. Hoffmann)
04.10.2015	Kalletal Varenholz Baggersee	2 dj am Ufer des Sees; Fotos – (J. Hadasch)
14.02.2015	Kalletal Varenholz Stemmer See	~150 Ex. – (J. Hadasch)
28.12.2015	Kalletal Varenholz Stemmer See	~400 Ex. Nahrung suchend – (J. Hadasch, D. Marten)
22.12.2015	Kalletal Weseraue N Stemmer See	~20 Ex. – (Cn. Stolz)
18.10.2015	Rinteln Möllenbeck, Ellerburg (SHG)	~210 Ex. – (A. Bergmeier)

Deutliche Zunahme des Rastbestandes in der Weseraue; dort wiederholt um die 400 Ex. und somit deutlich höher als in den Vorjahren. 2014 lag die Höchstzahl bei ca. 200 Ex., 2013 bei lediglich 150 Ex!

Graugans (*Anser anser*)

Brutvorkommen:

07.04.2015	Bad Salzuflen Hartigsee	~ 27 ad. / 33 pull. 4 BP mit 11,8,8,6 pull. – (T. Garczorz)
20.04.2015	Bad Salzuflen Hartigsee	5 BP mit 11,10,6,4,4 pull. – (G. Kempf, H. Walter)
24.03.2015	Barntrup Teiche bei Oesterröden	1 BP – (Cn. Stolz)
26.04.2015	Detmold Biesen Meierteiche	4 ad. + 2 pull.
31.05.2015	Detmold Krähenberg / Angelsee Mühlenbruch	10 ad + 5 pull. – (S. Häcker)
09.05.2015	Detmold Mescheseesee	2 BP mit je 2 bzw. 4 pull. – (S. Häcker)
18.03.2015	Detmold Sichterheide, Schönungsteich Kläranlage	mind. 1 BP – (S. Häcker)
26.04.2015	Dörentrup Landschaftspark Pottkuhle	10 ad, 19 pull. – (E. Schafmeister)
27.03.2015	Dörentrup Schwelentrup Fuchsbergteiche	1 BP – (E. Schafmeister)
15.05./18.06.2015	Horn-Bad Meinberg Kurparksee	1 BP , 3 juv. – (F. Morgenstern, P. Tittel)
06.2015	Horn-Bad Meinberg Norderteich	1 BP , 3 juv. – (D. Horstmann, F. Morgenstern)
28.04.2015	Kalletal Varenholz, Baggersee Varenholz	2 BP mit 5,4 juv. – (R. Schulz)
17.05.2015	Kalletal Varenholz, Baggersee Varenholz	>3 BP mit juv. – (Cn. Stolz)
17.05.2015	Kalletal Varenholz, Schloss-See (Wasserski-See)	1 BP – (Cn. Stolz)
17.05.2015	Kalletal Varenholz, Stemmer See	3 BP , 6,4,2 pull. – (Cn. Stolz)
22.05.2015	Kalletal Varenholz, Stemmer See	1 BP mit 2 juv. – (R. Schulz)
30.05.2015	Kalletal Varenholz, Teich an der Fähre	2 BP , 3,2 pull. – (H. Sonnenburg)
15.04.2015	Lage Zuckerteiche	1 BP , 5 pull. – (T. Garczorz), 6 Tage später noch 3 pull. (J. Heimann, F. Morgenstern, B. Och)
29.04.2015	Lemgo Brake Stucken	1 BP – (M. Füller)
20.04.2015	Lemgo Büllinghausen	5 BP , 7,4,3,3,1 pull. – (D. Lerche)
28.03.2015	Lemgo Försterteiche (seit ca. 15 Jahren Brutgewässer)	>3 BV – (U. Hoffmann)
07.04.2015	Leopoldshöhe Heipker See	1 BP , 8 pull. – (T. Garczorz, K. Lange)
2015	Schiedersee	2 BP , 7,2 pull./juv. – (K. Höwing)

Gewässermonatsmaxima (Jahresmaxima sind fett markiert):

	Jan	Feb	Mrz	Apr	Mai	Jun	Jul	Aug	Sep	Okt	Nov	Dez
Hartigsee	30	?	4	27	10	17	?	35	1	?	110	70
Melder	T. Garczorz, J. Heimann, G. Kempf, U. Hoffmann, F. Morgenstern, B. Och, H. Walter											
Norderteich	9	8	21	13	48	184	x	?	25	?	?	4
Melder	K. Brörmelmeier, H.-B. Goldbeck, D. Horstmann, Fam. Stolz											
Weseraue	700	64	25	50	95	110	790	400	1080	450	400	160
Melder	A. Bergmeier, E. Frevert, T. Garczorz, J. Hadasch, D. Marten, E. Möller, Cn. Stolz											
Lage Abgr. Müs- sen	120	50	?	34	?	43	30	?	65	?	?	120
Melder	T. Garczorz, H.-B. Goldbeck, J. Hadasch, U. Hoffmann, B. Milde, Cn. Stolz											
Rahrebruch/ Schönungsteiche	80	60	3	25	12	65	103	40	196	85	1	?
Melder	I. Briegel, D. Lerche, F. Morgenstern, E. Schafmeister, J. Zapp											
Schiedersee	146	113	52	68	43	69	61	84	58	37	130	143
Melder	S. Häcker, K. Höwing, C. Tölle-Nolting											

Schätzungen und Mindestangaben wurden nicht kenntlich gemacht!

Die Zahlen vom Hartigsee und Norderteich sind deutlich gesunken, wobei jedoch das Maximum am Norderteich höher als im Jahr zuvor war. Die Zahlen vom Rahrebruch und den Schönungsteichen sind gestiegen, die aus der Weseraue und vom Schiedersee entsprechen jenen aus 2014.

Weitere Ansammlungen über 100 Ex. und Gewässerjahresmaxima über 50 Ex.:

23.08.2015	Detmold Mescheseesee	110 Ex., Jahresmax. – (B. Milde)
09.10.2015	Leopoldshöhe Heipker See	~ 100 Ex., Jahresmax – (T. Garczorz)

Nilgans (*Alopochen aegyptiaca*)

20.06.2015	Bad Salzuflen Hartigsee	1 BP, 5 pull. Fotos von "Bilderbogen OWL" – (Cn. Stolz)
16.05.2015	Blomberg Rennteich bei Altendonop	1 BP, 2 pull. – (Cn. Stolz)
28.04.2015	Blomberg Drawenberg	1 BP, 7 pull. – (Cn. Stolz), verm. diese 3 Wochen später in Kläranlage Istrup (4/5 juv.) – (K. Brörmeyer, Cn. Stolz)
26.04.2015	Detmold Biesen Meiertiche	1 BP mit 8 pull. – (S. Häcker)
09.05.2015	Detmold Meschese	1 BP mit 4 pull. – (S. Häcker)
26.07.2015	Detmold Meschese	2 ad. / 5 dj – (B. Milde)
14.04.2015	Dörentrup Wendlinghausen, westl.	1 BP, 2 pull. – (E. Schafmeister)
06.09.2015	Lage Müssen Abgrabung West	2 Familien, 10 dj. – (B. Milde)
06.10.2015	Lage Waddenhausen West/Abgrabung Iggenhausen	1 BP, 2 pull. – (T. Garczorz)
04.10.2015	Lage Zuckerteiche	1 BP, 3 pull. – (T. Garczorz)
20.06.2015	Leopoldshöhe Heipker See	1 BP, 5 juv. – (K. Lange)
12.05.2015	Leopoldshöhe Hovedissen	1 BP, 2 pull. – (T. Garczorz)
21.04.2015	Lügde Blankenburg	1 BP in Bussardhorst, diese vermutl. später an der Emmer – (K. Höwing)
25.05.2015	Lügde Dallensenbach	1 BP mit 4 immat. – (W. Maas)
07.04.2015	Lügde Nordwest, Emmerauenpark	1 BP, 8 pull. – (M. Niemann)
01.07.2015	Lügde Sabbenhausen	1 BP mit 5 juv. – (K. Höwing)
05–08.2015	Schiedersee	9 BP, 28 pull. – (K. Höwing)
21.05.2015	Schlangen Haverkampsee	1 BP – (R. Kleinhagenbrock), im August dann 3 juv. – (W. Dzieran, H. G. Festl, Cn. Stolz)

Mit mindestens 26 erfolgreichen Brutpaaren ein neuer Rekord für Lippe, vor allem bedingt durch die hohe Zahl am Schiedersee. An vielen Orten (z.B. Dörentrup Oelentrup/Vogtskamp, Lemgo Büllinghausen/Schönungsteiche, Kalletal Weseraue) deutete beständiger Aufenthalt während Brutzeit auf misslungene/unentdeckte Bruten hin. Dass auch spät im Jahr mit Bruten zu rechnen ist, zeigen die Nachweise aus Lage.

Ansammlungen >15 Ex.:

08.11.2015	Bad Salzuflen Hartigsee	17 Ex., Jahresmax. – (J. Heimann, B. Och)
09.06.2015	Horn-Bad Meinberg Belle, Industriepark Lippe	20 Ex. – (F. Morgenstern)
02.10.2015	Horn-Bad Meinberg Hülxhagen	>32 Ex. auf Acker – (H. Seyer)
11.04.2015	Lage Abrabung Müssen	>19 Ex. – (J. Hadasch)
25.10.2015	Lügde Blankenburg	46 Ex. auf Acker – (K. Höwing)
09.09.2015	Lügde Braker Feld	89 Ex. zahlreiche dj; mind. eine weißhalsige – (H. Sonnenburg)

	Jan	Feb	Mrz	Apr	Mai	Jun	Jul	Aug	Sep	Okt	Nov	Dez
Weseraue	?	200	110	?	2	?	166	170	100	95	18	17
Melder	J. Hadasch, U. Hoffmann, R. Schulz, Cn. Stolz											
Schiedersee	8	5	18	18	14	?	41	104	120	37	40	10
Melder	S. Czesla, K. Höwing, W. Maas, Cn. Stolz											

120 Ex. wurden am Schiedersee noch nie gezählt, dürften aber mit der hohen Brutpaarzahl unmittelbar zusammenhängen. Dass die Ansammlungen in der Weseraue relativ stationär sind, konnte die Beobachtung eines Ex. mit hellem Kopf über mehrere Wochen hinweg zeigen.

Brandgans (*Tadorna tadorna*)

20.08.2015	Lemgo Brüntorf Nord	1 dj – (D. Lerche)
05./06.04.2015	Horn-Bad Meinberg Norderteich	1 Ex. – (D. Horstmann, U. Kuhlmann)
14.06.2015	Horn-Bad Meinberg Norderteich	7 Ex. – (D. Horstmann)
27.06.2015	Schiedersee Umflut	1 Ex. – (K. Höwing)

Rostgans (*Tadorna ferruginea*)

05.09.2015	Schlangen, unterh. des Mühlenbergs	8 Ex. – (B. Milde)
------------	------------------------------------	--------------------

Für Lippe ist dies die höchste gemeldete Anzahl. Dennoch ist dieses Neozoon in Lippe im Vergleich zu anderen Landesteilen nach wie vor nicht etabliert. Gleichwohl ist die Art im nicht-lippischen Teil der Senne deutlich stärker vertreten (Mitt. Chr. Venne).

Schnatterente (*Anas strepera*)

Ansammlungen ab 5 Ex., Bruten

09.06.2015	Horn-Bad Meinberg Norderteich	8 Ex. – (F. Morgenstern)
10.06.2015	Lemgo Schönungsteiche	Brut: 1 W mit 8 pull. – (D. Lerche)
16.01.2015	Schlangen Haverkampsee	3,2 Ex. – (C. Venne)
29.09.2015	Schlangen Haverkampsee	4,3 Ex. – (C. Venne)

	Jan	Feb	Mrz	Apr	Mai	Jun	Jul	Aug	Sep	Okt	Nov	Dez
Weseraue	30	10	?	?	?	?	?	1	4	12	?	6
Melder	E. Frevert, J. Hadasch, D. Marten, Cn. Stolz											
Rahrebruch/ Schönungsteiche	1	2	14	21	8	22	0?	2	8	14	16	8
Melder	R. Allington, M. Benteler, J. Hadasch, D. Lerche, F. Morgenstern, E. Schafmeister											

Schätzungen und Mindestangaben wurden nicht kenntlich gemacht! Jahresmaxima sind fett markiert.

Nach 2 Bruten im Vorjahr (Schönungsteiche und Rahrebruch) auch 2015 wieder ein Brutnachweis aus Lemgo! Allerdings wurde die Familie danach nicht wieder gesehen. Mehrfache Beobachtungen zur Brutzeit wurden ansonsten noch von den Zuckerteichen und vom Heipker See gemeldet – eine gezielte Nachsuche, auch angesichts des positiven Bestandstrends, wäre durchaus vielversprechend.

Pfeifente (*Anas penelope*)

24.03.2015	Bad Salzuflen Hartigsee	15 Ex. – (G. Kempf, H. Walter)
23.03.2015	Blomberg Brüntrup Nord	Zugrufe 23:08, 23:14, 23:22 u. 23:26 h – (Cn. Stolz)
20.04.2014	Horn-Bad Meinberg Norderteich	2,2 Ex. – (D. Horstmann)
17.02.2015	Horn-Bad Meinberg Norderteich	1,1 Ex. – (A. Garthoff)
22.03.2015	Horn-Bad Meinberg Norderteich	2,1 Ex. – (D. Horstmann)
26.03.2015	Horn-Bad Meinberg Norderteich	2 M – (M. Kuhlmann)
20.09.2015	Kalletal lippische Weseraue	mind. 6 Ex. – (J. Hadasch)
11.01.2015	Kalletal Varenholz Baggersee	mind. 4 M – (H. Sonnenburg)
17.01.2015	Kalletal Varenholz Baggersee	mind. 3,1 Ex. – (J. Hadasch)
22.01.2015	Kalletal Varenholz Baggersee	mind. 6,3 Ex. – (J. Hadasch)
14.02.2015	Kalletal Varenholz Baggersee	mind. 20 Ex. – (J. Hadasch)
13.09.2015	Kalletal Varenholz Baggersee	3 Ex. – (E. Frevert)
29.09.2015	Kalletal Varenholz Baggersee	2 wf – (J. Hadasch)
04.10.2015	Kalletal Varenholz Baggersee	mind. 5 Ex. – (J. Hadasch)
22.12.2015	Kalletal Varenholz Stemmer See	1,4 Ex. – (Cn. Stolz)
28.12.2015	Kalletal Varenholz Stemmer See	mind. 2 wf – (J. Hadasch)
28.12.2015	Kalletal Varenholz Stemmer See	mind. 2 Ex. – (D. Marten)
04.01.2015	Kalletal Varenholz Teich an Fähre	3 M – (Cn. Stolz)
18.01.2015	Kalletal Varenholz Teich an Fähre	5 Ex. – (H. Sonnenburg)
18.10.2015	Kalletal Varenholz Teich an Fähre	ca. 80 Ex. – (A. Bergmeier)
24.10.2015	Kalletal Varenholz Teich an Fähre	mind. 1,3 Ex. – (J. Hadasch)
16.01.2015	Kalletal Varenholz Teiche am Kieswerk	7,3 Ex. – (T. Garczorcz)
13.03.2015	Kalletal Varenholz Teiche am Kieswerk	6,4 Ex. – (U. Hoffmann)
06.04.2015	Lage Zuckerteiche	2,3 Ex. – (T. Garczorcz)
21.10.2015	Lemgo Büllinghausen Rahrebruch	1,1 Ex. – (D. Lerche)
10.06.2015	Lemgo Schönungsteiche	1 Ex. – (R. Allington)
28.11.2015	Lemgo Schönungsteiche	5 Ex. – (R. Allington)
11.10.2015	Leopoldshöhe Heipker See	1,1 Ex. – (T. Garczorcz)
08.03.2015	Schiedersee	24 Ex. – (K. Höwing)
03.04.2015	Schiedersee	1 M – (K. Höwing)
05.04.2015	Schiedersee	2 M – (K. Höwing)
26.03.2015	Schiedersee Schweinebruch	11 Ex. – (H. Sonnenburg)
26.+27.03.2015	Schieder-Schwalenberg Siekholz W	22.30 h einige ruf. Ex. üf – (W. Maas)

Bemerkenswert viele Meldungen mit eindeutigem Schwerpunkt in der neuerdings stärker kontrollierten Weseraue. Die **Chile-Pfeifente** aus Lemgo und Umgebung scheint das Terrain verlassen zu haben – erstmals seit 2011 wurde die Art nicht mehr gemeldet.

Krickente (*Anas crecca*)

Ansammlungen ab 5 Ex.

05.03.2015	Dörentrup Wendlinghausen, Biotop Stumpenhagen	3,3 Ex. – (E. Schafmeister)
25.03.2015	Horn-Bad Meinberg Norderteich	4,2 Ex., Monatsmax. – (Fam. Stolz)
06.04.2015	Horn-Bad Meinberg Norderteich	>26 Ex., Jahresmax. – (U. Kuhlmann)
18.01.2015	Kalletal Stemmen, Teich am Hundeplatz	5 Ex. – (A. Bergmeier)
16.01.2015	Kalletal Varenholz, Teiche am Kieswerk	2,4 Ex. – (T. Garczorcz)
24.10.2015	Kalletal Varenholz, Baggersee Varenholz	>0,6 Ex., Monatsmax. – (J. Hadasch)
28.11.2015	Kalletal, lippische Weseraue	11 Ex. – (J. Hadasch)
28.12.2015	Kalletal, lippische Weseraue	18 Ex., Jahresmax. – (J. Hadasch, D. Marten)
03.01.2015	Leopoldshöhe Heipker See	~ 15 Ex., Jahresmax. – (T. Garczorcz)
18.10.2015	Leopoldshöhe Heipker See	8 Ex., Monatsmax. – (T. Garczorcz)
08.03.2015	Schiedersee	3,3 Ex., Monatsmax. – (K. Höwing)
05.04.2015	Schiedersee	3,2 Ex., Monatsmax. – (K. Höwing)
09.03.2015	Schlangen Haverkampsee	3,3 Ex. – (C. Venne)
29.09.2015	Schlangen Haverkampsee	5,3 Ex. – (C. Venne)

Gewässermonatsmaxima (Jahresmaxima sind fett markiert):

	Jan	Feb	Mrz	Apr	Mai	Jun	Jul	Aug	Sep	Okt	Nov	Dez
Zuckerteiche	8	15	13	20	?	2	7	30	20	4	?	?
Melder	T. Garczorcz, J. Hadasch, J. Heimann, W. Maas, F. Morgenstern, B. Och, Fam. Stolz											
Rahrebruch/ Schönungsteiche	35	50	30	9	1	3	11	66	106	118	130	66
Melder	M. Benteler, I. Briegel, J. Heimann, D. Lerche, F. Morgenstern, B. Och, J. Zapp											

Schätzungen und Mindestangaben wurden nicht kenntlich gemacht! Jahresmaxima sind fett markiert.

Das Rahrebruch und die Schönungsteiche der Kläranlage Lemgo bleiben weiterhin mit rund 130 Ex. im November das wichtigste lippische Rastgebiet. Wie an den Zuckerteichen im Jahr zuvor wurden Individuen auch über die Brutzeit (Mai-Jun) dort festgestellt – jedoch ohne konkrete Bruthinweise.

Stockente (*Anas platyrhynchos*)

Jahresmaxima und Ansammlungen ab 50 Ex.:

08.11.2015	Bad Salzuflen Hartigsee	82,74 Ex., Jahresmax. – (J. Heimann, B. Och)
01.2015	Bad Salzuflen Kurparksee	wdh. ~ 120 Ex., Jahresmax. – (C. Walter)
16.02.2015	Bad Salzuflen Schötmar Mitte	~ 50 Ex., warten auf Fütterung – (M. Bongards)
05.01.2015	Detmold Ameide/Schlosspark/Schlossgraben	115 Ex., Jahresmax. – (Cn. Stolz)
20.02.2015	Dörentrup Schwelentrup Fuchsbergteiche	>50 Ex., Jahresmax. – (E. Schafmeister)
08.08.2015	Lage Zuckerteiche	~ 85 Ex., Jahresmax. – (J. Heimann, B. Och)
09.10.2015	Leopoldshöhe Heipker See	~ 50 Ex., Jahresmax. – (T. Garczorcz)

Gewässermonatsmaxima (Jahresmaxima sind fett markiert):

	Jan	Feb	Mrz	Apr	Mai	Jun	Jul	Aug	Sep	Okt	Nov	Dez
Norderteich	67	60	48	43	?	?	?	?	?	145	?	130
Melder	A. Garthoff, D. Horstmann, Cn. Stolz											
Weseraue	378	x	?	?	X	?	X	160	?	70	?	145
Melder	J. Hadasch, Cn. Stolz											
Rahrebruch/Schönungsteiche	25	18	37	11	X	62	X	115	56	62	37	53
Melder	R. Allington, J. Hadasch, D. Lerche, F. Morgenstern, E. Schafmeister, J. Zapp											
Schiedersee	103	139	134	47	67	39	?	126	141	108	227	204
Melder	K. Höwing											

Spießente (*Anas acuta*)

04.01.2015	Bad Salzuflen Hartigsee	1 W – (T. Garczorz)
26.03.2015	Blomberg Biotopverbund	1 M – (Cn. Stolz)
24.03.2015	Blomberg Maspe Nord	1 M am ehm. Angelteich am Breiten Wasser – (Cn. Stolz)
25.03.2015	Blomberg Maspe Nord	1,1 Ex. – (W. Maas)
26.03.2015	Horn-Bad Meinberg Norderteich	evtl. 1 M (nicht sicher bestimmt) – (M. Kuhlmann)
21.03.2015	Lage Zuckerteiche	1 M, am 29.03. 1,1 Ex.– (T. Garczorz)
02.04.2015	Leopoldshöhe Heipker See	1,1 Ex. – (T. Garczorz)

Knäkente (*Anas querquedula*)

26.04.2015	Horn-Bad Meinbg. Belle, Industriepark Lippe	1,1 Ex. – (T. Biere)
13.03.2015	Horn-Bad Meinberg Norderteich	1 M (Jahreserstbeob.) – (J. Schleef)
15.03.2015	Horn-Bad Meinberg Norderteich	2,1 Ex. – (U. Kuhlmann)
22.03.2015	Horn-Bad Meinberg Norderteich	1 M – (D. Horstmann)
12.04.2015	Horn-Bad Meinberg Norderteich	1,1 Ex. – (D. Horstmann, M. Kuhlmann)
22.03.2015	Lage Zuckerteiche unterer Teich	1 W – (Fam. Stolz)
27.04.2015	Lage Zuckerteiche	1,1 Ex. – (T. Garczorz)
2015	Lemgo Büllinghausen Rahrebruch 14.04. 1 M, 28.04.+ 13.05. je 1,1 Ex.– (D. Lerche), 08.06.2015 1,1 Ex. – (F. Morgenstern)	
12.08.2015	Lemgo Schönungsteiche	mind. 4 Ex. – (F. Morgenstern)
05.04.2015	Leopoldshöhe Heipker See	1,1 Ex. – (T. Garczorz)
14.04.2015	Leopoldshöhe Heipker See	2 M – (T. Garczorz)
21.04.2015	Schiedersee Schweinebruch	1,1 Ex. – (K. Höwing)
23.03.2015	Schlangen Haverkampsee	2,1 Ex., W wird v. beiden M angebalzt – (Cn.+Ce. Stolz)

Verdächtige Beobachtung eines Pärchens in geeignetem Brutbiotop im Rahrebruch im Juni!

Löffelente (*Anas clypeata*)

Bad Salzuflen: Hartigsee 07.04.2015 1,1 Ex., 28.04.2015 2,1 Ex. – (T. Garczorz), Werler See 18.03.2014 5,5 Ex. – (G. Kempf, H. Walter), 09.04.2015 1,1 Ex. – (T. Garczorz), 18.04.2015 2,2 Ex. – (J. Heimann).

Horn-Bad Meinberg: Norderteich 13.03.2015 1,1 Ex. – (J. Schleef), 27.03.2015 mind. 11,4 Ex., 05.04.2015 ~5 Ex. – (U. Kuhlmann), 10.+12.04.2015 1,1 Ex. – (K. Brörmeyer, D. Horstmann, U. Kuhlmann).

Kalletal: Varenholz Baggersee 02.09.2015 3 M – (J. Hadasch); Stemmer See 06.04.2015 1,1 Ex. – (R. Schulz).

Lage: Zuckerteiche ab 01.04. präsent (1 P), im April rglm. 1 bis 6 Ex., am 03.04. Monatsmax. 5,3 Ex. – (T. Garczorz, J. Hadasch, J. Heimann, P. U. Heuer, D. Lerche, F. Morgenstern, B. Och, U. Schürkamp); im Mai nur 02.05.2015 1 M – (H. Seyer), 10.05.2015 3,1 Ex. davon 2 üf – (P. U. Heuer), 16.05.2015 1,1 Ex. – (Cn. Stolz); Juni neg.; 27.07.2015 u. 29.08. 1 wf – (T. Garczorz, J. Hadasch); 12.09.2015 3 Ex. – (J. Heimann, B. Och).

Lemgo: Büllinghausen Rahrebruch 07.04.2015 1,1 Ex. – (D. Lerche), 20./21.04.2015 2,1 Ex. – (D. Lerche, F. Morgenstern), 28.04.2015 1 M, 04.05.2015 1,1 Ex., 18.05.2015 1 M, 31.08.2015 1 W – (D. Lerche); Schönungsteiche 19.04.2015 mind. 1 Ex. – (H. Tapp).

Leopoldshöhe: Heipker See 02./03./03.04.2015, 14.04.2015 2,1 Ex., 18.04.2015 2 M, 25.10.2015 1 M – (T. Garczorz), 21.03.2015 1,1 Ex. – (J. Heimann, B. Och).

Schieder: Schiedersee : 18.03.2015 2,2 Ex. Badebucht – (H. Sonnenburg), 06.04.2015 2 Ex. – (W. Maas), 12.04.2015 Staumauer 2 Ex. – (W. Maas), 27.04.2015 10,6 Ex. – (H. Sonnenburg).

Im Gegensatz zum Vorjahr keine Brutnachweise, jedoch Brutzeitfeststellungen an den Zuckerteichen und im Rahrebruch.

Tafelente (*Aythya ferina*)

Ansammlungen ab 5 Ex.:

11.01.2015	Bad Salzuflen Hartigsee	5,3 Ex., Jahresmax. – (T. Garczorz, J. Podgorski)
18.02.2015	Bad Salzuflen Hartigsee	8 Ex., Jahresmax. – (G. Kempf, H. Walter)
04.01.2015	Lage Müssen Abgrabung Nord	2,3 Ex. – (T. Garczorz)
06.02.2015	Schlangen Haverkampsee	12,6 Ex. – (C. Venne)

Gewässermonatsmaxima (Jahresmaxima sind fett markiert):

	Jan	Feb	Mrz	Apr	Mai	Jun	Jul	Aug	Sep	Okt	Nov	Dez
Norderteich	13	10	20	4	?	18	18	21	26	13	5	7
Melder	K. Höwing, D. Horstmann, F. Morgenstern, J. Schleef, H. Sonnenburg, Fam. Stolz											
Weseraue	126	20	4	?	2	?	6	2	6	2	1	48
Melder	T. Garczor, J. Hadasch, Cn. Stolz											
Schiedersee	20	36	1						1	16	27	34
Melder	K. Höwing, Cn. Stolz											

Im Winter 2014/2015 wuren mehrfach große Tafelenten-Ansammlungen aus der Weseraue gemeldet. Die höchsten lippischen Zahlen kamen auch im Winter 2015/2016 von dort, wenn auch auf niedrigerem Niveau.

Reiherente (*Aythya fuligula*) Ansammlungen ab 30 Ex.:

02.11.2015	Bad Salzuflen Werler See	~30 Ex., Jahresmax. – (T. Garczor)
04.01.2015	Lage Abgrabung Lindenbreite	>58,31 Ex. – (S. Häcker)

	Jan	Feb	Mrz	Apr	Mai	Jun	Jul	Aug	Sep	Okt	Nov	Dez	
Hartigsee		30	27	?	?	40	40	?	?	?	?	63	30
Melder	J. Heimann, U. Hoffmann, T. Garczor, G. Kempf, F. Morgenstern, B. Och, H. Walter												
Norderteich		19	20	20	30					3	12	?	19
Melder	H. B. Goldbeck, S. Häcker, D. Horstmann, J. Schleef, H. Sonnenburg, Fam. Stolz												
Weseraue		216	40	?	?	22	?	65	70	81	70	16	101
Melder	T. Garczor, J. Hadasch, R. Schulz, Cn. Stolz												
Rahrebruch/ Schönungsteiche		?	30	33	34	19	26	18	16	20	4	6	2
Melder	R. Allington, M. Benteler, J. Hadasch D. Lerche, F. Morgenstern, J. Zapp												
Schiedersee		75	74	57	36	50	16	54	33	65	121	126	99
Melder	K. Höwing												

Erstaunlich hohe Zahl an der ansonsten kaum erfassten Abgrabung Lindenbreite!

Bruten:

10.07.2015	Bad Salzuflen Hartigsee	1 Ex. + 3 pull. – (G. Kempf, H. Walter)
27.08.2015	Extertal Silixen, Teichanlagen Bögerhof	1 BP mit 3 juv. – (R. Schulz)
05.08.2015	Kalletal Varenholz, Schloss-See (Wasserski-See)	1 BP mit 4 juv. – (E. Frevert)
27.07.2015	Lage Zuckerteiche	2 ad. / 3 dj – (J. Hadasch)
12.08.2015	Lemgo Schönungsteiche	mind. 10 ad. / 3 dj – (F. Morgenstern)
11.06.2015	Schieder Mühlenteich	1 BP – (Artikel LZ)

Mehrfache Brutzeitfeststellungen (Apr-Jun) zudem aus: Blomberg Maspe Nord und Siebenhöfen (K. Brömelmeier, Cn. Stolz), Detmold Angelsee Mühlenbruch, Meschensee und Regenrückhaltebecken Westerfeldstr. (S. Häcker), Dörentrup Landschaftspark Pottkuhle (E. Schafmeister), Leopoldshöhe Heipker See (J. Heimann, T. Garczor, F. Morgenstern, B. Och), Schlangen Haverkampsee (W. Dzieran, Cn. Stolz).

Schellente (*Bucephala clangula*)

18.02.2015	Bad Salzuflen Werler See	1 M – (T. Garczor, U. Rasche)
17.03.2015	Horn-Bad Meinberg Norderteich	1 M, Beobachter K. Meier u. a. – (H. Bongards)
25.03.2015	Horn-Bad Meinberg Norderteich	1 W – (Fam. Stolz)
11.+17.01.2015	Kalletal Varenholz Baggersee	1,2 bzw. mind. 2Ex. – (Cn. Stolz, J. Hadasch)
15.02.2015	Kalletal Varenholz Baggersee	2 Ex. – (A. Bergmeier)
22.12.2015	Kalletal Varenholz Baggersee	1 M – (Cn. Stolz)
01.-03.2015	Kalletal Varenholz Stemmer See	04.01. 5,6 Ex., 11.01. mind. 7,11 Ex. – (Cn. Stolz); 11./16./18.01.~12 Ex. – (T. Garczor, H. Sonnenburg); 14.02. mind. 1 M, 14.03. 1 W – (J. Hadasch)
12.2015	Kalletal Varenholz Stemmer See	22.12.2015 3,5 Ex. – (Cn. Stolz), 28.12.2015 mind. 8,4 Ex. – (J. Hadasch, D. Marten)
28.12.2015	Kalletal lippische Weseraue	mind. 1 ad. M – (J. Hadasch, D. Marten)
16.01.2015	Schlangen Haverkampsee	2 M, am 06.02. 2,1 Ex.– (C. Venne)

Der Stemmer See erweist sich wie bereits 2014 als Hotspot für Schellenten.

Zwergsäger (*Mergellus albellus*)

04.-27.01.2015	Bad Salzuflen Hartigsee	rglm. 1 W – (T. Garczorz, J. Podgorski)
14.02.2015	Kalletal lippische Weseraue	mind. 8,4 Ex. – (J. Hadasch)
04.-22.01.2015	Kalletal Varenholz Baggersee	rglm. 4 bis 14 Ex. , max. am 04.01. – (R. Schulz) und 18.01. 11 Ex. – (H. Sonnenburg)
28.12.2015	Kalletal Varenholz Baggersee	6,8 Ex. – (J. Hadasch, D. Marten), tags zuvor 4,8 Ex.
01.2015	Kalletal Varenholz Stemmer See	rglm. 1-13 Ex. – (Cn. Stolz, T. Garczorz, J. Hadasch, D. Marten, H. Sonnenburg), Monatsmax. 1,12 Ex. – (Cn. Stolz zusammen mit R. Knab) am 11.01.
14.02.2015	Kalletal Varenholz Stemmer See	mind. 1 M – (J. Hadasch)
22.12.2015	Kalletal Varenholz Stemmer See	1 W – (Cn. Stolz)
28.12.2015	Kalletal Varenholz Stemmer See	mind. 7 W – (J. Hadasch, D. Marten)
11.01.2015	Kalletal Varenholz Teiche am Kieswerk	2,3 Ex. – (Cn. Stolz), 16.01. 2,8 Ex. – (T. Garczorz)
28.03.2015	Schiedersee	1 Ex. – (K. Höwing)
16.01.2015	Schlangen Haverkampsee	1,2 Ex. – (C. Venne)

Wiederholt erweist sich die nun dank J. Hadasch, D. Marten und Cn. Stolz regelmäßig kontrollierte Weseraue als Hotspot für diese nordische Art.

Gänsesäger (*Mergus merganser*)

Ansammlungen ab 3 Ex.

02.02.2015	Bad Salzuflen UWZ Heerser Mühle	3 Ex. – (G. Kempf, H. Walter)
01.01.2015	Horn-Bad Meinberg Norderteich	1,4 Ex., Jahresmax. – (K. Brömelmeier)
19.12.2015	Horn-Bad Meinberg Norderteich	4 Ex. – (R. Hafenstein)
15.03.2015	Lage Abgrabung Lindenbreite	1,2 Ex. – (S. Häcker)
01.01.2015	Lügde Emmer bei Ponderosa	2,1 Ex. – (K. Höwing)

Monatsmaxima:

	Jan	Feb	Mrz	Apr	Mai	Jun	Jul	Aug	Sep	Okt	Nov	Dez
Weseraue	26	8							3	1		73
Melder	E. Frevert, J. Hadasch, Cn. Stolz											
Schiedersee	49	52	21	3							42	49
Melder	K. Höwing, W. Maas											

Schätzungen und Mindestangaben wurden nicht kenntlich gemacht! Jahresmaxima sind fett markiert.

Insgesamt deutlich mehr Meldungen als im Vorjahr, was aber auch an der vermehrten Beobachtertätigkeit in der Weseraue liegt. Am Schiedersee liegt der Maximalwert deutlich unter dem aus 2014, als im Januar 140 Ex. gesichtet wurden. Am Meschese z.B. deutlich weniger als noch in 2014, als bis zu 27 Ex. das Gewässer nutzten!

Wachtel (*Coturnix coturnix*)

24.06.2015	Augustdorf Haustenbecker Straße	1 ruf. Ex. – (G. Brechmann)
03.09.2015	Augustdorf Haustenbecker Straße	~10 Ex. auf einer seit diesem Jahr naturschutzkonform bewirtschafteten Ackerfläche aufliegend, mit großer Wahrscheinlichkeit Altvögel mit juv. und somit Brut – (G. Brechmann)
20.06.2015	Blomberg Dalborn West	1 ruf. M, Tage danach neg. – (H. Sonnenburg)
06.2015	Blomberg Hagendonop Nord	1 BP 2015 – (anonymus)
01.06.2015	Blomberg Istrup Südwest	1 BP 2015 – (anonymus)
01.06.2015	Blomberg Siebenhöfen, südl.	1 BP 2015 – (anonymus)
21.07.2015	Detmold Schönemark bis Lenstrup	1 ruf. M – (D. Horstmann)
16.06./02.+09.07.2015	Dörentrup Vogtskamp	jew. 1 bis 2 (3?) ruf. M in Kornfeld – (E. Schafmeister)
10.05.2015	Horn-Bad Meinberg Billerbeck	1 Ex. bei ehemaliger Mattenmühle – (U. Kuhlmann)
19.06.2015	Horn-Bad Meinberg Bockstal	1 ruf. Ex. – (W. Maas)
12.06.2015	Kalletal Asendorf	1 ruf. M – (J. Fleischfresser)
06.06.2015	Kalletal Asendorf, Sturheide	1 ruf. Ex. – (R. Schulz)
06.06.2015	Kalletal Herbrechtsdorf	1 ruf. Ex. ca. 500m östl. des Ortes – (R. Schulz)

27.05.2015	Kalletal Lüdenhausen Süd	1 ruf. M – (J. Fleischfresser)
07.06.2015	Lemgo Gewerbegebiet Lieme Ostteil	1 ruf. Ex. – (M. Noltekuhlmann)
09.05.2015	Lemgo Niederluhe	1 ruf. Ex. – (R. Schulz)
14.07.2015	Lügde Bierberg west bis Emmer	2 ruf. M – (W. Maas)
14.07.2015	Lügde Humberg Süd	1 ruf. Ex. – (W. Maas)

Nach mehreren schlechten Wachteljahren nun wieder vermehrt Nachweise. Auffallend ist, dass die meisten Rufer nur ein einziges Mal gemeldet wurden, was als Hinweis darauf gedeutet werden könnte, dass es sich nicht um etablierte Reviere handelte. Erfreulich der offensichtliche Brutnachweis durch G. Brechmann in der Senne.

Rebhuhn (*Perdix perdix*)



Foto: T. Garczorz

18.03.2015	Bad Salzuflen Ehrsen Ost-Süd-Ost	2 Ex. auf Wintergetreide am Ortsrand – (J. Heimann)
01.02.2015	Bad Salzuflen Hölzen, Friedhof	5 Ex. auf Wintergetreide am Ortsrand – (J. Heimann, B. Och)
28.03.2015	Bad Salzuflen Nienheide/Mittelreihe	2 miteinander kämpfende M – (T. Garczorz)
15.05.2015	Bad Salzuflen Quentsiek	2 Ex. – (T. Schubert)
05.2015	Bad Salzuflen zw. Ehrsen und Retzen	2 Ex. – (T. Schubert)
17.03./25.03./23.05.2015	Blomberg Brüntrup Nord	jew. (1- mind.) 2 Ex. – (Cn. Stolz, R. Tittel)
03.-09.2015	Blomberg Brüntrup Südost	wdh. 1-2 Ex., am 14.09. mind. 2 M / 1 W / 4 wf rufend – (Cn. Stolz)
28.04./26.07./30.07.15	Blombg Drawenberg	2 Ex., am 30.07. 6 Ex. – (K. Brörmeyer, W. Maas, Cn. Stolz)
01.06.2015	Blomberg Hurn Südost	1 BP 2015 – (anonymus)
01.06.2015	Blomberg Istrup Südost	1 BP 2015 – (anonymus)
01.06.2015	Blomberg Schollenberg	1 BP 2015 – (anonymus)
06.03.2015	Blomberg Siebenhöfen	2 Ex. – (F. Morgenstern)
09.07.2015	Blomberg Wellentrup Süd	1 Ex. im abernteten Getreide – (Ce.+M. Stolz)
03.11.2015	Detmold Oberschönhagen Nord	~6 Ex. – (H.-P. Mischer)
11.07.2015	Detmold Rödlinghausen, östl.	1 BP mit 7 pull. – (Ce.+M. Stolz)
10.06.2015	Dörentrup Bega Nordwest	2 Ex. – (E. Schafmeister)
29.04.-07.05.2015	Dörentrup Betzen Nord	wdh. 1-3 Ex., einmal 2 rufend – (E. Schafmeister)
22.05./29.05.2015	Dörentrup Wendlinghausen, westl.	1,3 bzw. 1 Ex. – (E. Schafmeister)
2015	Extertal	keine Feststellungen! – (K. Steinheider)
10.09.2015	Extertal Alter Postweg Bösingfeld	8 Ex. auf Acker – (F. Blomberg)
09./28.04.2015	Horn-Bad Meinberg Belle, Industriepark Lippe	je 2 Ex. – (K. Brörmeyer, W. Maas)
03.2015	Kalletal Henstorf	3 BP – (R. Schulz)
12.10.2015	Kalletal Lüdenhausen Nordwest	5 Ex. – (J. Fleischfresser)
31.10.-05.11.2015	Kalletal Lüdenhausen Süd/Südost	wdh. bis mind. 11 Ex. – (J. Fleischfresser)

23.02.2015	Kalletal Selser Berg Ost	4 Ex. in abgefrorenem Senf – (J. Fleischfresser)
22.05.2015	Lage Waddenhausen Ost	1 M – (T. Garczorz)
04./05./09.2015	Lage Zuckerteiche	wdh. 2 Ex. – (T. Garczorz, B. Meier-Lammering, Cn. Stolz), 19.04.2015 mind. 2+2+1 Ex. – (J. Heimann, B. Och)
28.09.2015	Lemgo Brake	1 Kette – (K. Steinheider)
01.-05.2015	Lemgo Gewerbegebiet Lieme Ostteil	wdh. bis 9 Ex., auch balzend, am 29.04. u. 22.05. 1 P immer noch nicht brütend (M. Noltekuhlmann)
01.11.2015	Lemgo Luherheide	7 Ex. Kette – (N. Hofmann)
28.03.2015	Lemgo Luherheide Nord	2 Ex. – (D. Lerche)
24.05.2015	Leopoldshöhe Greste Süd	2 Ex. – (T. Garczorz)
01.-03.2015	Leopoldshöhe Hakenheide	wdh. 2 Ex. – (K. Lange)
21.01.2015	Leopoldshöhe Am Acker/Krentrup	2 Ex. rgm. auf Feld, am 05.11.2015 9 Ex.– (K. Lange)
04.-06.2015	Leopoldshöhe Krentruper Hagen	Zunächst 3, dann wdh. 2 Ex. – (A. Steffen)
01.06.2015	Leopoldshöhe Hovedissen	2 Ex. – (T. Garczorz)
21.09.2015	Leopoldshöhe Lagesche Str.	6 Ex. bei Letmathe – (K. Lange)
28.08.2015	Leopoldshöhe Lehagenweg/Greste	11 Ex. Nähe Windräder – (K. Lange)
28.08.2015	Leopoldshöhe Schuckenteichweg	2 Ex. am Hof Kerker – (K. Lange)
21./24.05.2015	Schieder Wöbbel NW	2 Ex. – (K. Höwing, H. Seyer)
05./06.2015	Schieder-Schwbg. Lothe Nieseniederung	wdh. 2 Ex. (1 P) – (W. Maas)

Wie in den Vorjahren ist eine Konzentration im Bereich von Bega- und Werreaue, im Blumberger Becken und im Kalletal feststellbar.

Haselhuhn (*Tetrastes bonasia*)

03.+12.2015	Oerlinghausen Wistinghauser Senne	je 1 Sichtung – (D. Grote)
-------------	-----------------------------------	----------------------------

Zweifellos eine der seltensten und überregional bedeutsamsten Arten in Lippe. Hier bisher nur vom Eggekamm bekannt, zeigt die Beobachtung aus der Wistinghauser Senne, dass auch tiefere Lagen als Suchraum in Frage kommen. Neben dieser Meldung liegen auch aus dem Kreis PB zwei Nachweise vor. Deutet sich eine Zunahme an, oder wird die Art schlicht übersehen?

Zwergtaucher (*Tachybaptus ruficollis*) – nur Brutzeitfeststellungen und Ansammlungen ab 4 Ex.

03.01.2015	Bad Salzuflen Werler See	8 Ex. – (T. Garczorz), 19.01. mind. 4 Ex. – (J. Hadasch)
02.11.2015	Bad Salzuflen Werler See	mind. 10 Ex. – (T. Garczorz)
04.02.2015	Bad Salzuflen Werre A2	5 Ex. – (G. Kempf, H. Walter)
17.05.2015	Extertal Silixen, Teichanlagen Bögerhof	1 Ex. – (Cn. Stolz), 16.07. 2 Ex. – (R. Schulz)
12.04.2015	Horn-Bad Meinberg Billerbeck, Angelpark	1 Ex., Balztriller – (U. Kuhlmann)
04.-16.01.-2015	Kalletal Varenholz Stemmer See	rgm. um 7 Ex. – (T. Garczorz, Cn. Stolz)
05.04.2015	Kalletal Varenholz Stemmer See	6 Ex. – (M. Falkenberg)
02.08.2015	Kalletal Varenholz Teich an Fähre	Brut: 1 BP mit 2 juv. – (A. Bergmeier)
18.05.2015	Lage Hiddentrup	1 Ex. mehrfach Balztriller – (M. Füller)
21.04.2015	Lage Zuckerteiche	1 ruf. M – (F. Morgenstern)
16.08.2015	Lage Zuckerteiche	1 dj – (T. Garczorz)
08.08.2015	Lage Zuckerteiche	08.08.2015 2 ad.+ 1 dj (wohl eingeflogen) – (J. Heimann, B. Och)
29.08.2015	Lage Zuckerteiche	1 ad. / 1 dj (wohl eingeflogen) – (T. Garczorz)
30.05.-10.06.2015	Lemgo Schöningsteiche	wdh. 1 Ex. – (M. Benteler, D. Lerche, F. Morgenstern)
16.07.2015	Lemgo Schöningsteiche	Brut: 1 Ex. mit 3 pull. – (J. Zapp)
12.08.2015	Lemgo Schöningsteiche	Brut: 3 ad. / 3 dj; 1 P erneut brütend – (F. Morgenstern)
05.09.2015	Lemgo Schöningsteiche	mind. 8 Ex. – (J. Hadasch)
11.09.2015	Lemgo Schöningsteiche	2 ad. / 3 imm. – (R. Allington)
23.09.2015	Lemgo Schöningsteiche	mind. 7 Ex. – (J. Hadasch)
05.10.2015	Lemgo Schöningsteiche	mind. 5 Ex. – (J. Hadasch)
01.05.2015	Leopoldshöhe Heipker See	1 ruf. M – (T. Garczorz)
14.11.2015	Schiedersee/Seeterrassen	4 Ex. – (K. Höwing)
22.07.2015	Steinheim Klärteich (HX)	Brut: 1 BP mit 2 juv. – (K. Höwing)

Das Brutverhalten des Zwergtauchers in Lippe ist nach wie vor von einer gewissen Dynamik gekennzeichnet. Erstmals seit mindestens 20 Jahren eine erfolgreiche Brut in der Weseraue. Der vorjährige Brutplatz in Silixen reichte aber offenbar nicht mehr für eine erfolgreiche Brut, und von den Zuckerteichen gibt es noch nicht einmal Brutzeitfeststellungen. Dafür gab es an den Schönungsteichen in Lemgo gleich zwei Bruten.

Haubentaucher (*Podiceps cristatus*)

Bruten:

Bad Salzuflen: Hartigsee 10.07.2015 1 Ex. mit 2 pull., 1 Ex. mit 3 pull. (dasselbe BP?), 08.09.2015 1 Ex. mit 2 pull. – (G. Kempf, H. Walter); Werler See 02.06.2015 1 BP mit 2 pull. – (F. Morgenstern); **Detmold:** Meschese 30.05.2015 1 BP mit ≥1 pull. – (S. Häcker), 23.08.2015 2 ad. + dj. – (B. Milde); **Dörentrup:** Landschaftspark Pottkuhle 16.07.2015 1 BP mit 3 pull (07.09.2015 noch 1 dj.) – (E. Schafmeister); **Horn-Bad Meinberg:** Norderteich bis 3 P anwesend, wieder kein Bruterfolg! (K. Brörmeyer, D. Horstmann, U. Kuhlmann); **Kalletal:** Weseraue >3 BP (Stemmer See: 1 BP brütend, 1 BP mit 4 juv., Teiche am Kieswerk: 1 BP, 2 juv.) – (R. Schulz); **Schiedersee:** 6 BP, nur 1 BP mit 3 juv. erfolgreich – (K. Höwing).

Kein gutes Jahr für den Haubentaucher (nur 8 erfolgreiche BP gemeldet (im Vorjahr 11). Allerdings lassen Beobachtungen aus dem Frühjahr auf weitere BP an den Abtragungsgewässern der Rethlage in Lage Müssen, am Waddenhauser See oder am Heipker See schließen, ohne dass später im Sommer (aufgrund von fehlenden Erfassungen) Nachwuchs festgestellt wurde. Solange allerdings die BP-Zahlen vom Norderteich und vom Schiedersee auf so niedrigem Niveau bleiben, sind Werte wie z.B. 2009 (21 erfolgreiche Paare mit 46 Jungvögeln) für Lippe utopisch. Umso erfreulicher die erste jemals in den Sammelberichten erwähnte Haubentaucherbrut der Gemeinde Dörentrup! Nach Abschluss der Bauarbeiten am Schiedersee bleibt abzuwarten, wie sich der Brutbestand bzw. Bruterfolg in Zukunft entwickeln wird. **Die enorme Individuenanzahl zu Beginn der Brutzeit steht in krassem Widerspruch zur Zahl der Brutpaare.**

	Jan	Feb	Mrz	Apr	Mai	Jun	Jul	Aug	Sep	Okt	Nov	Dez
Hartigsee	5	1		8	6	2	12	8	6	6	11	15
Melder	T. Garczor, J. Heimann, G. Kempf, F. Morgenstern, B. Och, J. Podgorski, H. Walter											
Norderteich			4	5	3	9	13		4	2	2	1
Melder	H. Bongards, K. Brörmeyer, D. Horstmann, U. Kuhlmann, F. Morgenstern, Fam. Stolz											
Weseraue	31		2	2	4	8	5	6	6	8		13
Melder	T. Garczor, J. Hadasch, U. Hoffmann, D. Marten, Cn. Stolz											
Schiedersee	14	8	52	40	44	12	12	27	32	42	37	40
Melder	K. Höwing, Cn. Stolz											

Schätzungen und Mindestangaben wurden nicht kenntlich gemacht! Jahresmaxima sind fett markiert.

Schwarzhalstaucher (*Podiceps nigricollis*)

17.05.2015	Kalletal Varenholz Baggersee	1 Ex. im PK – (Cn. Stolz)
19.09.2015	Lemgo Schönungsteiche	2 Ex. – (R. Allington)

Kormoran (*Phalacrocorax carbo carbo*)

Gewässermonatsmaxima	Jan	Feb	Mrz	Apr	Mai	Jun	Jul	Aug	Sep	Okt	Nov	Dez
Hartigsee	3	4	k.A.	1	1	k.A.	k.A.	k.A.	k.A.	k.A.	15	3
	Beobachter: T. Garczor, J. Heimann, U. Hoffmann, G.Kempf, F. Morgenstern, B. Och, J. Podgorski, H. Walter											
Werler See	8		2	1							2	2
	Beobachter: T. Garczor, J. Hadasch, G.Kempf, F. Morgenstern, H. Walter											
Meschese	3		2									>40
	Beobachter: M. Benteler, S. Häcker, F. Morgenstern, Ce.+Cn. Stolz											
Norderteich	4		45	60	1	4		22		23	8	5
	Beobachter: H. Bongards, K. Brörmeyer, S. Häcker, D. Horstmann, U. Kuhlmann, Cn. Stolz											
Varenholz Baggersee	25			6		2	7		15	~100		20
	Beobachter: A. Bergmeier, J. Hadasch, D. Marten, R. Schulz, Cn. Stolz											
Stemmer See	>100	>150	>135	15								>135
	Beobachter: J. Hadasch, D. Marten, H. Sonnenburg, Cn. Stolz											
Heipker See	105	38	56	18				5	15	25	40	58
	Beobachter: T. Garczor, K. Lange											
Schiedersee	110	~107	75	30	24			15	32	87	152	135
	Beobachter: T. Biere, S. Czesla, S. Häcker, Z. Jürgen, W. Maas, K. Höwing, F. Morgenstern, H. Sonnenburg, Cn. Stolz)											

Rohrdommel (*Botaurus stellaris*)

27.01.-26.02.2015	Bad Salzuflen Werler See	1 Ex., 5mal gesichtet, See zeitw. 90 % vereist – (T. Garczorz)
04.01.2015	Kalletal Varenholz Stemmer See	1 Ex. – (Cn. Stolz), dann wieder 16.01. – (T. Garczorz)
18./20./25.01.+03./12./15.02.2015	Lage Abgrabung Iggenhausen	je 1 Ex. – (T. Garczorz=Entdecker, D. Wolter)
08.+10.12.2015	Schiedersee Schweinebruch	1 Ex. – (J. Zapp=Entdecker, W. Maas, H. Sonnenburg)

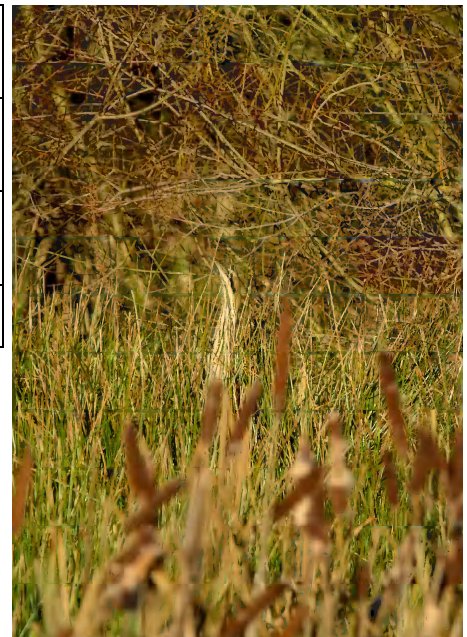

Bislang für Lippe nicht bekannte Häufung von Sichtungen an gleich vier verschiedenen Stellen. Bemerkenswert lange Aufenthaltsdauer (1 Monat) am Werler See, wo bereits 1 Jahr zuvor eine Dommel für mind. 17 Tage verweilte! Das Foto zeigt die gut getarnte Dommel vom Schiedersee in Pfahlstellung (Foto: J. Zapp.)

Silberreiher (*Casmerodius albus*) (Beob. ab 5 Ex.)

Monatsmaxima:

	Jan	Feb	Mrz	Apr	Mai	Jun	Jul	Aug	Sep	Okt	Nov	Dez
Emmerwiesen Schieder, Schiedersee bis Lügde Elbrinxen	22	15	9		2				1	5	9	6
Beobachter: M. Benteler, T. Biere, E. Gröne, U. Heinemann, K. Höwing, D. Lerche, W. Maas, F. Morgenstern, W. Ostermann, H. Sonnenburg, Cn. Stolz												
Norderteich	2	2	7	3	2	1		2	5	18	13	1
Beobachter: M. Benteler, T. Biere, H. Bongards, K. Brömelmeier, H.-B. Goldbeck, S. Häcker, D. Horstmann, U. Kuhlmann, J. Schleef, H. Seyer., H. Sonnenburg, Cn.+Ce. Stolz, P. Tittel												
Kalletal Weseraue gesamt	min. 16	2	1						1	1		15
Beobachter: T. Garczorz, J. Hadasch, R. Knab, D. Marten, E. Möller, R. Schulz, H. Sonnenburg, Cn. Stolz, H. Stoppkotte												

Weitere Ansammlungen an anderen Orten ab 5 Ex.:

03.11.2015	Bad Salzuflen Hengstheide	6 Ex. – (U. Hoffmann)
17.12.2015	Bad Salzuflen Hartigsee	6 Ex. – (T. Garczorz)
02.06.2015	Blomberg Biotopverbund	1 Ex. – (K. Brömelmeier)
03.12.2015	Detmold Meschensee	14 Ex. – (F. Morgenstern)
10.12.2015	Lemgo Büllinghausen	6 Ex. – (J. Zapp)
01.06.2015	Lemgo Büllinghausen Rahrebruch	3 Ex. – (D. Lerche)
28.12.2015	Leopoldshöhe Heipke	6 Ex. – (T. Garczorz)
15.10.2015	Leopoldshöhe Heipker See	mind. 10 Ex. – (T. Garczorz)
18.10.2015	Leopoldshöhe Heipker See	7 Ex., 5 davon hoch üf Richtung Osten – (T. Garczorz)
12.11.2015	Schlangen Haverkampsee	6 Ex. – (C. Venne)

Mit 308 Meldungen deutlich häufiger gemeldet als in den Vorjahren. Mehrere Sommerbeobachtungen, so auch in der Monats-Max.-Tabelle

Graureiher (*Ardea cinerea*)

Bruten/Kolonien:

Bad Salzuflen Kolonie Loose/Extersche Str.: 28.03.2015 13 Horste an 2 verschied. Stellen, 5 Ex. kreisend; 18.04.2015 7 besetzte Horste – (G. Kempf, H. Walter); 15.04.2015 **mind. 15 besetzte Horste**, 05.06.2015 **mind. 15 Horste** mit frischen Schmelz unterhalb, außerdem mind. 1 leerer, zwei kleine "angefangene" und ein abgestürzter Horst mit > 1 toten Jungvogel als Skelett unterhalb (Lärche) – in bzw. unter der Kolonie ist frisch eingeschlagen worden – also in der Brutzeit!! – (J. Heimann, B. Och).

Blomberg Kolonie Donop: Neugründung 2015 2 BP als Untermieter in einem Storchennest und auf einer hohen Eiche – (H. Hollensteiner, J. Westphal).

Detmold Heiligenkirchen Kolonie Schling Vogelpark: am 09.05.2015 mind. 20 Nester in 10 Fichten u. am Nachbarhang in 2 Lärchen, **mind. 18 besetzt**, 15x sichtbare Jungvögel (zus. mind. 26), eines fliegend, 1x wachender ad, 2x brütender ad. – (S. Häcker)

Dörentrup Spork, Kolonie Nähe Kirche: 29.04.2015 **11 BP**, Anzahl juv. unbekannt – (R. Schulz)

Kalletal Erder, Kolonie Aberg: 28.04.2015 **6 BP**, Anzahl juv. unbekannt – (R. Schulz)

Deutlichen Zunahmen in Loose (im Vorjahr 6 besetzte Horste) und in Schling (im Vorjahr mind. 8 bes. Horste) steht ein erheblicher Rückgang in Erder (2014 11 BP) gegenüber. Neu ist die kleine Ansiedlung mitten bei den Störchen in Donop.

Sonstige Graureiher-Beobachtungen ab 10 Ex.

2015	Blomberg Donop	rglm. bis zu 20 Ex. bei den Störchen – (H. Hollensteiner)
11./12.2015	Blomberg Drawenberg	Wdh. 6 bis 20 Ex. auf Acker – (Cn. Stolz)
25.+27.12.2015	Blomberg Höntrup Ost	6 bzw. 11 Ex. – (Cn. Stolz)
17.07.2015	Kalletal lippische Weseraue	mind. 10 Ex. – (J. Hadasch, D. Marten)
08.08.2015	Kalletal lippische Weseraue	13 Ex. – (J. Hadasch)
11.09.2015	Kalletal lippische Weseraue	16 Ex. nach Südwest – (J. Hadasch)
12./31.08.2015	Lemgo Büllinghausen Rahrebruch	8 bzw. 13 Ex. – (D. Lerche, F. Morgenstern)
09.03.2015	Schiedersee	13 Ex. – (K. Höwing)
10.05.2015	Schiedersee	12 Ex. – (K. Höwing)
15.08.2015	Schiedersee	6 Ex. – (K. Höwing)
18.10.2015	Schiedersee	7 Ex. – (K. Höwing)
14.12.2015	Schiedersee	6 Ex. – (K. Höwing)
09.08.2015	Schiedersee Staumauer	mind. 8 Ex. – (W. Maas)
22.03.2015	Schieder Schlosspark	7 Ex. – (W. Maas)
11.10.2015	Schlangen Haverkampsee	7 Ex. – (W. Dzieran)
12.11.2015	Schlangen Haverkampsee	8 Ex. – (C. Venne)
29.05.2015	Schlangen Hühnerberg	12 Ex. auf frisch gemähter Wiese – (H.-B. Goldbeck)

Purpureiher (*Ardea purpurea*)

Einem Hinweis von E. Möller verdanken wir einen weiteren historischen Nachweis dieser seltenen Reiherart. Demnach wurde 1 Ex. im Oktober 1958 am Gut Hellinghausen bei Kalletal-Kalldorf ein Purpureiher geschossen, der dann jahrzehntelang als Trophäe in einem Jäger-Haushalt in Herford überdauerte. Er wurde jetzt dem LWL-Museum für Naturkunde in Münster überführt. – E. Möller. – Weitere Nachweise: 1889 in Bad Salzuflen, 1932 bei Mosebeck.

Schwarzstorch (*Ciconia nigra*)

In Nordlippe wurden 2 erfolgreiche Bruten nachgewiesen (2014: 4 Bruten), darüber hinaus kristallisieren sich fünf bis sechs weitere Reviere (Blomberg, Barntrup, Schieder-Schwalenberg, HBM, Detmold) heraus – in einem Fall mit nachgewiesenem Horstbau – ohne dass eine Brut bekannt wurde bzw. ein Bruterfolg gemeldet wurde. Somit ergibt sich ein Rückgang der definitiven Brutpaare, aber eine offenbare Zunahme der Reviere ohne Brutnachweis. Erneut wurde ein beringtes Ex. festgestellt: ein 2011 von Carsten Rohde im Taunus nestjung beringtes Ex. (2 Metallringe) wurde am 25.06.2015 in Detmold am Jerxer Schinken von Jutta Bernert fotografiert.

Melder: J. Bernert, T. Biere, S. Bierwirth, K. Brörmelmeyer, H. Dierken, H.G. Festl, J. Fleischfresser, E. Gröne, H.-B. Goldbeck, H. Haccius, S. Häcker, J. Heimann, U. Hoffmann, D. Horstmann, K. Höwing, H. Klein, D. Lerche, H. Mertineit, F. Morgenstern, W. Maas, B. Och, W. Ostermann, M. Otten, R. Rothenstein, E. Schafmeister, T. Schaper, R. Schulz, H. Seyer, D. Singer, K. Steinheider, Fam. Stolz, D. Tiemann, C. Tölle-Nolting u.a.

Weißstorch (*Ciconia ciconia*)

02.09.2015	Bad Salzuflen Maikamp	6 Ex. – (H. Pieper)
11.03.2015	Bad Salzuflen Werler See	2 ad. rasten auf Feld nahe der B239. Haben dort wohl die Nacht verbracht. Beide unberingt. – (T. Garczorcz)
24.03.2015	Bad Salzuflen Werler See	1 Ex. – (T. Garczorcz)
28.04.2015	Barntrup Süd	2 Ex. im Flug – ungerichtet – (H. Sonnenburg)
24.05.2015	Blomberg Brüntrup Nord	1 Ex. üf Ri W und zurück – (Ce.+M. Stolz)
2015	Blomberg Donop	2 BP, davon (6 juv.+1 juv.) – (H. Hollensteiner); ganzjährig diverse Beobachtungen im Umkreis (diverse Melder)
29.05.2015	Blomberg Herrentrup West	1 Ex. – (W. Maas, C. Tölle-Nolting)
27.06.2015	Blomberg Wellentrup Süd	1 Ex. auf der Wiese nahrungssuchend – (Ce.+M. Stolz)
17.03.2015	Blomberg Wilbasen	1 Ex. – (U. Hoffmann)
09.04.2015	Detmold Bremke / Oettern	1 Ex. – (K. Brörmelmeyer)
20.05.2015	Dörentrup Betzen Süd	1 Ex. über oder auf gemähem Gras – (E. Schafmeister)
08.07.2015	Dörentrup Farmbeck	1 Ex. – (E. Schafmeister)
31.05.2015	Dörentrup Humfeld Süd	1 Ex. üf – (E. Schafmeister)
12.06.2015	Horn-Bad Meinberg Sylvaticum	1 Ex. niedrig kreisend – (M. Füller)
11.05.2015	Horn-Bad Meinberg Belle Südost	1 Ex. kreisend – (M. Füller)
03.07.2015	Horn-Bad Meinberg Belle West	2 Ex. hoch fliegend – (H. Seyer)
08.03.2015	Horn-Bad Meinberg Beller Holz Süd	3 Ex. segelnd N/E – (U. Kuhlmann)
25.04.2015	Horn-Bad Meinberg Billerbeck	2 juv. dz – (U. Kuhlmann)
19.04.2015	Lage Zuckerteiche	2 kreisend, leise klappernd – (J. Heimann, B. Och)
2015	Lemgo Umkreis	Ganzjährig diverse Meldungen von 1-4 Ex., die wohl in der Mehrzahl im Zusammenhang mit dem Vogelpark an den Rehmschen Teichen stehen dürften, z. T. jedoch auch unberingte Vögel betreffen – (D. Lerche, M. Noltekuhlmann)
07.2015	Lügde Elbrinxen Storchenstation	8 BP, 20 juv. Pressemitt. Storchenstation, zahlr. Sichtungen im Umfeld von Elbrinxen – (K. Höwing)
10.05.2015	Schieder-Schwalenberg Lothe Ost	1 P Kopula auf Horst, P wurde vertrieben – (W. Maas)
10.05.2015	Schieder-Schwalenb. Lothe Nieseniederung	1 Ex. nahrungssuchend, ohne Ring! – (W. Maas)
17.03.2015	Schlangen Bauernkamp, nördl.	1 Ex. dz NO – (D. Singer)
25.03.2015	Schlangen Oesterholz Süd	2 Ex. längere Zeit kreisend – (H.-B. Goldbeck)

Fischadler (*Pandion haliaetus*)

18.04.2015	Bad Salzuflen Lockhausen	1 Ex. rüttelnd Syngenta Fischteiche – (J. Heimann)
07.04.2015	Bad Salzuflen Hartigsee	1 Ex. – (T. Garczorcz)
14.05.2015	Detmold Loßbruch Nord	1 Ex. – (M. Falkenberg)
06.09.2015	Detmold NSG "Donoperteich-Hiddeser Bent"	1 Ex. (fliegend) – (W. Maas)
04.04.2015	Extertal Bremke Forellenteiche	1 Ex. dz – (K. Steinheider)
05.04.2015	Horn-Bad Meinberg Norderteich	1 Ex. üf – (U. Kuhlmann)
02.05.2015	Horn-Bad Meinberg Kohlenberg	1 ad. kreisend – (H. Seyer)
30.08.2015	Horn-Bad Meinberg Billerbeck	1 Ex. – (U. Kuhlmann)
02.09.2015	Horn-Bad Meinberg Norderteich	1 Ex. – (U. Kuhlmann)
12.09.2015	Horn-Bad Meinberg Billerbeck	mind. 1 dj (fliegend) – (H. Seyer)
01.04.2015	Schiedersee Badebucht	1 Ex. üb. See kreisend, dann zum Friedhof Schieder gleitend, dort Interaktion mit vermutl. einem 2. Fischadler – (H. Sonnenburg)
09.04.2015	Schiedersee Schweinebruch	1 Ex. erfolglos jagend – (W. Maas)
18.04.2015	Schieder Glashütte, östl.	mind. 1 Ex. mehrfach kreisend – (R. Hruska)
15.08./ 01.09./ 07.09.2015	Schiedersee	je 1 Ex. dz – (K. Höwing)

Wespenbussard (*Pernis apivorus*)

29.05.2015	Bad Salzuflen Volkhausen	1 Ex. – (J. Heimann)
15.07.2015	Blomberg Cappel Südwest	1 Ex. – (F. Morgenstern)
08.05.2015	Blomberg Maspe Nord	3 Ex. (fliegend) – (W. Maas)
19.07.2015	Detmold Diestelbruch Nordost	1 Ex. – (F. Morgenstern)
14.05.2015	Detmold Hiddeser Berg bis Schanze	1 Ex. – (M. Falkenberg)
07.09.2015	Detmold Johanettental	3 Ex. Zug ca. 15:45 h – (U. Kuhlmann)
16.07.2015	Detmold Schönemark bis Lenstrup	3 Ex. – (D. Horstmann)
23.08.2015	Detmold Waldheide N, Werre Binnendünen	1 Ex. an freigescharrem Wespennest – (B. Milde)
30.08.2015	Horn-Bad Meinberg Beller Holz Süd	7 Ex., Zug ca. 10:30 h – (U. Kuhlmann)
04.09.2015	Horn-Bad Meinberg Billerbeck	7 Ex. Thermikschrauben und Zug – (U. Kuhlmann)
10.05.2015	Horn-Bad Meinberg Norderteich	1 Ex. – (U. Kuhlmann)
13.05.2015	Horn-Bad Meinberg Belle Ellernteich	1 M üf – (H. Seyer)
13.05.2015	Horn-Bad Meinberg Norderteich	1 W kreisend – (H. Seyer)
23.08.2015	Horn-Bad Meinberg Norderteich	1 Ex. dz – (U. Kuhlmann)
24.05.2015	Horn-Bad Meinberg Wehren	1 Ex. hoch kreisend – (H. Seyer)
10.05.2015	Kalletal Westdorf	1 Ex. üf NO (dz?) – (J. Heimann)
16.08.2015	Lage Zuckerteiche	1 Ex. – (T. Garczorcz)
17.06.2015	Lemgo Wahmbeck	1 Ex. flacher Flug – (H. Seyer)
26.07.2015	Lügde NSG "Bierberg"	1 Ex. über den Wiesen kreisend – (W. Maas)
2015	Oerlinghausen Wistinghauser Senne	1 Rev. – (D. Grote)
18.05.2015	Schieder Herlingsburg Süd	1 M, Schmetterlingsflug Wald N Glashütte! – (Cn. Stolz)
02.08.2015	Schieder Siekholz West	1 Ex. (fliegend) – (W. Maas)
15.05.2015	Schlangen	2 Ex. Paarflug Randsdlg. Haustenbeck S – (Cn. Stolz)

Kornweihe (*Circus cyaneus*)

06.01.2015	Blomberg Cappel Südost	1 M jagend über Grünland – (H. Seyer)
11.10.2015	Lage Zuckerteiche	1 dj – (T. Garczorcz)
11.09.2015	Lemgo Schönungsteiche	1 ad. W – (R. Allington)
06.11.2015	Lemgo Schönungsteiche	1 Ex. – (R. Allington)

Wiesenweihe (*Circus pygargus*)

17.05.2015	Blomberg Brüntrup Nord	1 wf dz – (Cn.+Ce. Stolz)
------------	------------------------	---------------------------

Weihe, unbestimmt (*Circus sp.*)

23.11.2015	Lage Avenhaus	1 Ex., vermutlich Kornweihe – (D. Lerche)
25.03.2015	Lemgo Lagesche Str./Detm. Weg	1 Ex. – (D. Lerche)
07.04.2015	Horn-Bad Meinberg Beller Holz Süd	1 Ex. vom Eindruck her Wiesenweihe M, kein Fernglas zur Hand! Kreist zieht ruhig gen N/O – (U. Kuhlmann)

Rohrweihe (*Circus aeruginosus*)

27.04.-09.05.2015	Blomberg Raum zw. Blmbg/Istrup/ Maspe/Höntrup (Biotopverbund)	Nestbau, aber offenb. keine erfolgreiche Brut, ab Mitte Mai neg. – (K. Brörmeyer, W. Maas, Cn. Stolz)
04.04.2015	Blomberg Dellbrücke	1 Ex. – (W. Maas)
29.05.2015	Blomberg Drawenberg	1 M (fliegend) – (W. Maas)
07.04.2015	Extertal Laßbruch	1 M Suchflug – (K. Steinheider)
25.04.2015	Horn-Bad Meinberg Billerbeck	1 M – (U. Kuhlmann)
07.09.2015	Horn-Bad Meinberg Billerbeck	1 M – (U. Kuhlmann)
20.09.2015	Horn-Bad Meinberg Beller Holz Süd	2 Ex. dz in kurzem Abstand, ca.12:00 h – (U. Kuhlmann)
23.08.2015	Horn-Bad Meinberg Hülxhagen	mind. 1 dj auf Acker sitzend – (H. Seyer)
21.03.2015	Horn-Bad Meinberg Norderteich	1 W nur 5 min verweilend – (U. Kuhlmann)
05.04.2015	Horn-Bad Meinberg Norderteich	1 W – (D. Horstmann)

02.05.2015	Horn-Bad Meinberg Norderteich	1 Ex. – (H. Seyer)
10.05.2015	Horn-Bad Meinberg Norderteich	1 M vj – (U. Kuhlmann)
04.04.2015	Lage Zuckerteiche	1 Ex. – (M. Falkenberg)
11.05.2015	Lemgo Büllinghausen Rahrebruch	1 M – (D. Lerche)
08.08.2015	Lemgo Schönungsteiche	1 ad. M – (R. Allington)
28.07.2015	Schiedersee	1 Ex. dz – (K. Höwing)

Keine erfolgreiche Brut, jedoch wieder Brutversuch westl. Blomberg u. Brutzeitfeststellungen am Norderteich.

Habicht (*Accipiter gentilis*) - Brutzeitfeststellungen

29.05.2015	Bad Salzuflen Wülfer	1 brütendes W (Gelege überbrütet), Holz-Einschlag! – (J. Heimann)
25.03.2015	Blomberg Brüntrup Südost	1 vj kreisend – (Cn. Stolz)
29.04.2015	Detmold Berlebeck Hangstein	1 Ex. dz – (K. Höwing)
26.07.2015	Detmold Loßbruch Nord	1 ad. erfolglos jagend – (B. Milde)
24.06.2015	Horn-Bad Meinberg Belle Ellernteich	1 ruf. Ex. – (K. Brörmeyer)
17.05.2015	Horn-Bad Meinberg Beller Holz Süd	1 W – (U. Kuhlmann)
27.03.2015	Horn-Bad Meinberg Holzhausen Süd	1 Ex. üf – (P. Smetsers)
14.04.2015	Horn-Bad Meinberg Molkenberg	1 Ex. kreisend – (W. Maas)
05.05.2015	Horn-Bad Meinberg Südhang des Bellenberges	1 Ex. (fliegend) – (W. Maas)
28.03.2015	Kalletal Öfingstal bis Tiefental	2 Ex. – (U. Hoffmann)
02.05.2015	Lage Zuckerteiche	1 vj – (H. Seyer)
22.04.2015	Lemgo Laubke Nord	1 W – (D. Lerche)
18.05.2015	Lemgo Luherheide Nord	1 Ex. – (D. Lerche)
05.04.2015	Lemgo Matorf Ost	1 Ex. mehrfach rufend gegen 14.00 h – (M. Füller)
17.03.2015	Leopoldshöhe Hakenheide	1 Ex. – (K. Lange)
28.03.+14.04.2015	Leopoldshöhe Heipker See	1 Ex. – (T. Garczorz)
16.07.2015	Lügde Osterberg	2 Ex. (fliegend) – (W. Maas)
2015	Oerlinghausen Wistinghauser Senne	1 Rev. – (D. Grote)
05.04.2015	Schieder Siekholz West	1 Ex. kreisend – (W. Maas)
17.03.2015	Schlangen Bauernkamp, nördl.	1 Ex. Jagdflug – (D. Singer)

Sperber (*Accipiter nisus*) – Brutzeitfeststellungen

04.04./ 02.05.2015	Bad Salzuflen Nienheide/Mittelreihe	je 1 Ex. – (T. Garczorz)
03.04.2015	Bad Salzuflen Hartigsee/Pecherhof	1 M – (T. Garczorz)
18.07.2015	Bad Salzuflen Hündersen	1 Ex. üf bei Retzen, Begalaufl – (J. Podgorski)
24.06.2015	Detmold Johanettental	1 Ex. – (U. Kuhlmann)
08.04.2015	Detmold Kortewebelshals im Teutob. Wald	1 W längere Zeit kreisend – (M. Füller)
15.04.2015	Detmold Rödlinghausen Süd	1 M – (D. Lerche)
15.04.2015	Detmold Spork-Eichholz Süd	1 W auf Beuteflug. – (S. Häcker)
06.04.2015	Dörentrup Betzen Nord	1 Ex. – (E. Schafmeister)
28.04.2015	Dörentrup Humfeld Süd	1 Ex. – (E. Schafmeister)
16.04.2015	Dörentrup Tölkenbusch	1 Ex. – (E. Schafmeister)
01.04.2015	Dörentrup Vogtskamp	1 Ex. – (E. Schafmeister)
05.08.2015	Dörentrup Vogtskamp	1 Ex. im Tiefflug jagend – (E. Schafmeister)
30.08.2015	Dörentrup Wendlinghausen	1 M – (R. Grimm)
07.08.2015	Extertal Laßbruch	1 Ex. Mitbeobachter: Rosi Arians – (H. Klein)
02.05.2015	Horn-Bad Meinberg Belle	1 ad. M Umgebung Forsthaus Belle – (H. Seyer)
02.05.2015	Horn-Bad Meinberg Belle Ellernteich	1 Ex. kreisend – (M. Füller, D. Lerche, F. Morgenstern)
30.08.2015	Horn-Bad Meinberg Beller Holz Süd	1 Ex. – (U. Kuhlmann)
05.04.2015	Horn-Bad Meinberg Billerbeck	1 Ex., schnell, sehr hoch dz – (U. Kuhlmann)
19.08.2015	Horn-Bad Meinberg Hülxhagen	mind. 1 W imm. auf Weg sitzend – (H. Seyer)
22.05.2015	Horn-Bad Meinberg Wilberg	1 M (fliegend) – (W. Maas)
02.05.2015	Kalletal Erder Südwest	1 Ex. – (J. Hadasch)
03.04.2015	Lage Waddenhsn Ost	1 W auf der Suche nach einer geeigneten Badestelle – (T. Garczorz)

06.04.2015	Lage Zuckerteiche	1 Ex. – (T. Garczor)
11.06.2015	Lemgo Luherheide Nord	1 Ex. – (D. Lerche)
09.04.2015	Lemgo Mitte West	1 M Sperber jagt Türkentaube, beide Scheibenopfer. Taube tot, Sperber zur Pflege bei der Adlerwarte abgegeben. – (D. Lerche)
18.08.2015	Lemgo Rhiene Feldflur	1 Ex. – (D. Lerche)
05./06./07.2015	Lemgo Wiembecker Berg West	1 Ex. Revierverhalten – (D. Lerche)
03.-27.04.2015	Leopoldshöhe Heipker See	wdh. 1 Ex. – (T. Garczor)
2015	Leopoldshöhe Schötmarsche Str.	wdh. 1 Ex. – (D. u. H. Elbracht)
01.04.2015	Schieder-Schwalenberg Lothe Nieseniederung	1 W – (W. Maas)
18.04.2015	Schiedersee	1 Ex. üf – (M. Benteler)
15.07.2015	Schiedersee Emmereinmündung	1 W (fliegend) – (W. Maas)
12.+18.04.2015	Schiedersee Kronenbruch	1 Ex. (fliegend) – (M. Füller, H. Seyer)
05.-07.2015	Schieder Siekholz	wdh. 1 Ex. – (W. Maas)

Rotmilan (*Milvus milvus*)

Größere Ansammlungen :

04.06.2015	Blomberg Brüntrup Südost	9 Ex. – (Cn. Stolz)
06.06.2015	Blomberg Brüntrup Südost	8 Ex. auf Maisacker – (Cn. Stolz)
23.08.- 25.10.2015	Blomberg Umfeld Brüntrup	rglm. 8-16 Ex., am 07.09. 18 Ex., am 04.10. mind. 19 Ex., am 18.09. 20 Ex., gern auf Strommasten – (H. Seyer, Cn. Stolz)
24.11.2015	Blomberg Brüntrup Nord	8 Ex. ziemlich hoch Ri.S ziehend – (Cn. Stolz)
18.10.2015	Blomberg Höntrup	mind. 25 Ex. auf Mast sitzend – (H. Seyer)
08.09.2015	Blombg Mossenberger Himmel	mind. 10 (3 vj) Vögel auf Acker und Fichte ruhend – (H. Seyer)
23.+25.09.2 015	Blomberg Siebenhöfen	mind. 30 Ex. bzw. mind. 14 Ex. auf Acker – (H. Seyer)
19.05.2015	Blomberg Stollberg / Hurn	8 Ex. segeln gemeinsam im Aufwind – (U. Hoffmann)
07.09.2015	Blomberg Wellentrup Nord	mind. 15 Ex. vorher ca 50 Rotmilane dort im Gebiet – (H. Seyer)
22.09.2015	Blomberg Wellentrup Süd	9 Ex. – (Cn. Stolz)
02.11.2015	Detmold Hiddeser Berg bis Schanze	8 Ex. kreisend, dann nach S abziehend – (U. Hoffmann)
14.09.2015	Detmold Remmighausen Ost	mind. 8 (2 dj) – (H. Seyer)
16.+17.09.2015	Dörentrup Oelentrup	mind. 15 Ex. auf Acker – (E. Schafmeister)
09.08.2015	Dörentrup Schakenberg	8 Ex. kreisend – (E. Schafmeister)
11.08.2015	Dörentrup Spork Südost	mind. 10 Ex. – (E. Schafmeister)
14.09.2015	Dörentrup Vogtskamp	mind. 10 Ex. – (E. Schafmeister)
29.09.2015	Dörentrup Vogtskamp	mind. 8 Ex. – (E. Schafmeister)
28.04.2015	Horn-Bad Meinberg Belle Südost	8 Ex. – (H. Seyer)
18.10.2015	Horn-Bad Meinberg Billerbeck	mind. 29 Ex. wegziehend – (H. Seyer)
12.08.2015	Horn-Bad Meinberg Hülxhagen	mind. 8 Ex. – (H. Seyer)
19.09.2015	Kalletal Niedermeien	ca. 20 Ex. fliegend – (R. Schulz)
13.05.2015	Lemgo Wiembecker Berg West	mind. 9 Ex. – (D. Lerche)
07.09.2015	Lügde Elbrinzen, nordwestl.	27 Ex. – (M. Füller)

Zahlr. Einzelmeldungen markierter Vögel werden aus Platzgründen hier nicht aufgelistet.

2015 war ein gutes Jahr für den Rotmilan in Lippe. Die meisten der uns bekannten Paare haben erfolgreich gebrütet. Vielfach gab es Dreierbruten. Im Kreisgebiet waren über 60 Brutplätze bekannt. In einigen Fällen fiel der Nachwuchs Prädatoren zum Opfer (vermutlich Uhu oder Habicht) oder kam nach Schlechtwetterereignissen im Juli (Sturm, Hagel) durch oder nach Horstabschütze(n) ums Leben. 2015 wurden insgesamt 60 Rotmilanküken an 24 Brutplätzen beringt. Davon erhielten 58 Flügelmarken. Einige der diesjährigen Jungmilane wurden an den bekannten lippischen Sammelpunkten oder im Überwinterungsgebiet (Spanien, Frankreich) gesichtet. Ein lippischer Rotmilan, beringt 2012, hat 2015 in Herford erfolgreich gebrütet. Der erste Brutnachweis eines markierten lippischen Rotmilans. – J. Westphal

Schwarzmilan (*Milvus migrans*)

2015 wurden an drei Brutplätzen fünf nestjunge Schwarzmilane beringt und markiert. Ein Jungmilan wurde horstnah nachweislich von einem Prädator geschlagen. Auch hier ist vermutlich der Uhu oder Habicht dafür verantwortlich. – J. Westphal

Seeadler (*Haliaeetus albicilla*)

16.04.2015	Kalletal lippische Weseraue	1 Ex. – (R. Schulz)
13.12.2015	Kalletal lippische Weseraue	1 ad. – (R. Schulz)
27.12.2015	Kalletal lippische Weseraue	2 Ex. – (D. Marten)

In welchem Zusammenhang diese Beobachtungen mit der unerwarteten Brutansiedlung im Schaumburger Land stehen, bleibt unklar.

Raufußbussard (*Buteo lagopus*)

12.12.2015	Lemgo Lagesche Str./Detmolder Weg	1 Ex. Richtung Osten fliegend - (T. Chrost)
------------	-----------------------------------	---

Mäusebussard (*Buteo buteo*) – Ab 7 Ex., besondere Beobachtungen, Revierkartierungen

06.08.2015	Dörentrup Hillentrup, Schiefeberg	10 Ex. kreisend / auf Grünland – (E. Schafmeister)
16./17.09.2015	Dörentrup Oelentrup	10 Ex. auf gegrubbertem Acker – (E. Schafmeister)
01.01.2015	Dörentrup Tölkenbusch	12 Ex. – (E. Schafmeister)
05.08./06.08./14.09./01.10.2015	Dörentrup Vogtskamp	jew. 8- mind. 10 Ex. – (E. Schafmeister)
01 bis 05.15	Horn-Bad Meinb Beller Holz S	wdh. 1 vj mit Flügelmarke Orange 6G – (U. Kuhlmann, H. Seyer)
02.05.2015	Horn-Bad Meinb. Norderteich	2 Ex., davon 1 mit gelber Flügelmarke U1– (K. Brömelmeier)
28.02.2015	Kalletal Erder Südwest	9 Ex. – (H. Stoppkotte)
26.07.2015	Kalletal Varenholz Baggersee	2 Ex. kreisend – (J. Hadasch)
2015	Kalletal	ca. 30 BP – (R. Schulz)
18.04.2015	Lemgo Lieme Hengstheide Süd	unter 6 Ex. 1 mit weißen Flügelmarken – (J. Heimann)
19.04.2015	Lemgo Gewerbegebiet Lieme Ostteil	~17 Ex. hoch N ziehend – (M. Noltekuhlmann)
25.10.2015	Schlangen Mittelberg	8 Ex. – (H.-B. Goldbeck)

Wieder wurden farbmarkierte Mäusebussarde aus dem Forschungsprojekt der Universität Bielefeld (Prof. Krüger (www.uni-bielefeld.de/bussarde)) gesichtet. Das gelb markierte Männchen vom Norderteich wurde am 06. Juni 2015 als Daunenjunges in Bielefeld-Schröttinghausen beringt.

Merlin (*Falco columbarius*)

04.04.2015	Lage Zuckerteiche	1 Ex. – (M. Falkenberg)
29.04.2015	Leopoldshöhe Heipker See	1 wf spät abends üb. Acker jagend – (T. Garczorz)

Baumfalke (*Falco subbuteo*)

25.08.2015	Augustdorf Mitte/Südwest	1 Ex. (fliegend) – (W. Maas)
07.09.2015	Blomberg Cappel Nordwest	1 Ex. 2x gesichtet – (F. Morgenstern)
22.04./01.05.2015	Blomberg Drawenberg	je 1 Ex. – (W. Maas)
18.05.2015	Detmold Altenkamp Süd	2 ad. – (H. Seyer)
20.09.2015	Detmold Trophagen Ost	1 Ex. – (D. Lerche)
12.07.2015	Dörentrup Humfeld Süd	1 Ex. auf Zaunpfahl sitzend – (E. Schafmeister)
13.05.2015	Horn-Bad Meinb. Belle, Industriepark Lippe	3 vj umherfliegend 30 min. beobachtet – (W. Maas)
22.07.2015	Horn-Bad Meinberg Belle, Industriepark Lippe	1 ad. Brutverdacht – (W. Maas)
20.04.- 23.09.2015	Horn-Bad Meinberg Billerbeck bis Norderteich	Brutverdacht: Zahlreiche Beob. von 1-2 Ex., desöfteren üb. Norder- teich (Libellen) jagend – (K. Brömelmeier, U. Kuhlmann, H. Seyer, H. Sonnenburg); am 10.05. sogar 3 Ex. – (U. Kuhlmann)
10.06.2015	Kalletal Varenholz, Aberg bis angrzd. Weseraue	Brutverdacht – (R. Schulz), entsprechend diverse Beobach- tungen in der Aue – (J. Hadasch, M. Füller, D. Marten)
27.07.2015	Lage Hiddentrup	1 Ex. – (J. Hadasch)
27.06.2015	Lage Müssen Abgrabung West	1 P Brutverdacht! – (W. Maas)
19.04.2015	Lage Zuckerteiche	2 Ex. intensiv Insekten jagend – (J. Heimann, B. Och)

04./05./08/10.2015	Lemgo Büllinghausen Rahrebruch	jew. 1 Ex. – (R. Allington, D. Lerche, H. Tapp)
06.09.2015	Lügde Elbrinxen, südöstl.	1 Ex. mit Vogel i.d. Fängen rufend hin und her fliegend – (M. Füller)
07.06.2015	Oerlinghausen Wistinghauser Senne	1 jagendes Ex. – (D. Grote)
18.05./05.06.2015	Schieder Glashütte bis Staumauer	je 1 ad. – (M. Füller, Cn. Stolz)

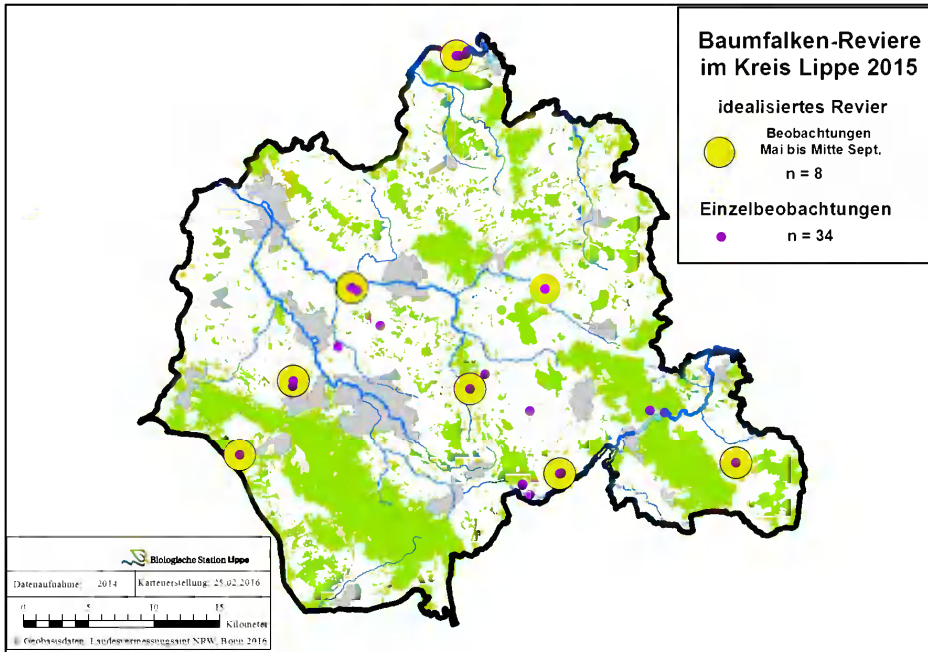

Brutverdacht und Brutzeitfeststellungen an mehreren Orten, jedoch keine Brutnachweise.

Wanderfalke (*Falco peregrinus*)

Verteilung von Wanderfalken-Revierpaaren in Kreisen und kreisfreien Städten in NRW in der Brutsaison 2015

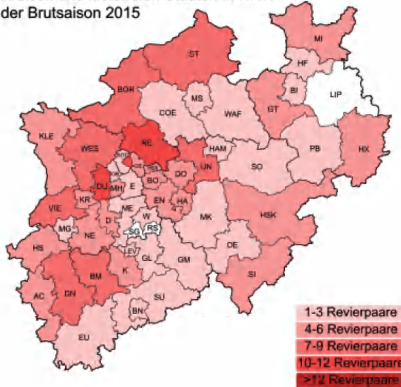

Nachdem das einzige lippische Brutpaar (Haustenbeck) nach PB umgezogen ist, ist 2015 erstmals seit 2006 keine Brut im Kreisgebiet bekannt worden. Die unmittelbar benachbarten Paare in Veltheim und Bad Pyrmont waren wieder zur Stelle. Landesweit betrachtet ergibt sich für Lippe ein merkwürdig anmutender weißer Fleck auf der Revierverteilungskarte (Quelle: Jahresbericht 2015 der AG Wanderfalkenschutz des NABU NRW).

Dennoch: die Ansiedlung von Brutpaaren in Lippe ist mittelfristig sicher nicht mehr aufzuhalten. So sind Nichtbrüter ja bereits vorhanden, und wie bereits im Vorjahr fallen unter anderem Brutzeitfeststellungen im Raum Lemgo bis Zuckerteiche auf.

Die Ortung von "4219 KPer04 Ch" dürfte der erste Nachweis der hochnordischen Unterart *F. p. calidus* in Lippe und sogar NRW sein, wenngleich Sichtbeobachtungen fehlen. Projekt LifeTrack Peregrine Falcon, erreichbar ueber die Movebank:

<https://www.movebank.org/movebank/#page%3Dstudies%2Cpath%3Dstudy103426553>

18.03.2015	Bad Salzuflen N Retzen	1 Ex. kreist/segelt mit 2 M-Bussarden nach N – (J. Heimann, B. Och)
01.02.2015	Blomberg Großenmarpe Köllerberg	1 Ex. wohl M, nach Nord Altendonop – (J. Heimann, B. Och)
15.04.2015	Detmold Remmighausen Süd	1 Ex. vom Remmighauser Berg Richtung Berlebeck – (S. Häcker)
15.03.2015	Extertal Malmershaupt	1 Ex. – (A. Kreusel)
02.+03.11./08.12.2015	Horn-Bad Meinb., Gewerbegebiet Nord	jew. 1 Ex. auf Schornstein – (W. Maas)
08.11.2015	Kalletal Elfenborn	1 Ex. der Unterart <i>Falco peregrinus calidus</i> , welches am 29.07.2015 auf der Insel Kolgijew in der Barentsee mit einem Sender versehen wurde, konnte um 08:08 südl. von Stemmen geortet werden. – (Hinweis von Cn. Stolz)
26.04.2015	Lage Zuckerteiche	1 Ex. jagend – (U. Schürkamp)
19.04.2015	Lemgo Büllinghausen	vermutl. 1 Ex. auf Strommast ruhend – (D. Lerche)
10.09.2015	Lemgo Büllinghausen Rahrebruch	1 Ex. – (D. Lerche)
01.10.2015	Lemgo Rhiene Feldflur	1 Ex. – (R. Allington)

01.11.2015	Leopoldshöhe Heipker See	1 ad. über Westteil kreisend – (T. Garczor)
12.03.2015	Schwalenberg Großer Ort	1 Ex. – (D. Schiller)
05./12.2015	Schlangen Haustenbeck	jew. 1-2 Ex., keine Brut – (Cn. Stolz)
19.04.2015	Schlangen	1 Ex. jagend, abfliegend nach Süd – (J. Heimann)
2015	Steinheim Nord Umkreis (Billerbeck, Hönrup...) (HX/LIP)	diverse Einzelsichtungen, keine erfolgr. Brut, illegale Verfolgung? – (U. Kuhlmann, H. Seyer)
04-11.2015	Bad Pyrmont Hagen (HM)	1 BP – (D. Tiemann)
05.2015	Porta Westfalica Veltheim (MI), Kraftwerk	1 BP mit 4 juv. – (R. Schulz), diverse Beobachtungen in der lipp. Weseraue – (D. Marten, D. Singer, H. Uffmann)

Turmfalke (*Falco tinnunculus*) – nur Brutfeststellungen

26.06.2015	Bad Salzuflen Hengstheide	Brut: mind. 4 Ex. – (J. Hadasch)
02.06.2015	Blomberg Biotopverbund	1 P fütternd, Horst im Hochspannungsmast – (K. Brömelmeier)
2015	Blomberg Brüntrup Nord	Brut – (Ce.+M. Stolz)
21.07.2015	Blomberg Cappel, Meierberg	2 ad. / 5 dj – (F. Morgenstern)
09.05.2015	Blomberg Siebenhöfen	2 Ex. Balzverhalten – (K. Brömelmeier)
02.06.2015	Blomberg Wilbasen	1 BP am Nest – (K. Brömelmeier, Ce.+M. Stolz)
25.06.2015	Detmold Johanettental	1 P, mind. 4 juv. in Nistkasten – (S. Häcker)
18.07.2015	Dörentrup Farmbeck	1 BP / 3 dj, Baumbrut – (E. Schafmeister)
16.07.2015	Dörentrup Humfeld West	1 BP / 2 juv. – (E. Schafmeister)
10.05.2015	Extertal oberes Extertal	6 BP – (F. Blomberg)
22.07.2015	Horn-Bad Meinberg Belle, Industriepark Lippe	1 BP, 2 juv. – (W. Maas)
09.04.2015	Horn-Bad Meinberg Billerbeck	1 BP in Schleiereulenkasten ein – (U. Kuhlmann)
04.08.2015	Horn-Bad Meinberg Molkenberg	1 BP mit 3 juv – (K. Brömelmeier)
2015	Horn-Bad Meinberg Wehren	Brut: 3 juv. – (K. Brömelmeier, Ce.+M. Stolz))
2015	Kalletal gesamt	ca. 35 BP – (R. Schulz)
09.09.2015	Lage Loßbruch, südwestl.	1 BP / 1 juv. – (B. Milde)
2015	Lage Pottenhausen, Fam. Kleesiek	Brut im Kasten, 3 juv. – (D. Wolter, K. Lange)
04.10.2015	Lage Zuckerteiche	3 Ex. – (T. Garczor)
25.04.2015	Lemgo Gewerbegebiet Lieme Ostteil	2 Ex. – (F. Morgenstern)
09.04.2015	Lemgo Matorf West	1 BP brütet im Schleiereulenkasten – (D. Lerche)
09.03.2015	Lemgo Wahmbeckerheide Südwest	1 P sitzt am letztjährigen Brutplatz – (D. Lerche)
08.03.2015	Lemgo Wiembecker Berg West	1 P wieder am letztjährigen Brutplatz – (D. Lerche)
28.05.2015	Lemgo Wiembecker Berg West	3 BP in Wahmbeckerheide – (D. Lerche)
2015	Leopoldshöhe	10 BP in Kästen – (D. Wolter, K. Lange)
17.04.2015	Lügde Elbrinxen Nord	1 BP in Eiche brütend – (M. Füller)
2015	Oerlinghausen Währentrup, Reiterhof Brockmeier	1 BP Brut im Kasten, 3 juv. – (D. Wolter, K. Lange)
17.04.2015	Schieder Ortsmitte	1 BP in Konifere im Garten brütend; Herr Drewes mdl. – (M. Füller)
25.04.2015	Schieder Schlosspark	1 BP am Landhaus – (W. Maas, H. Sonnenburg u.v.a.)
05.04.2015	Schwalenberg Ost, Burgberg	3 Ex. balzend – (M. Benteler)

Im gut untersuchten Raum Leopoldshöhe ist ein weiterer Aufwärtstrend festzustellen! Jedoch verschwinden immer häufiger Altvögel in der Brutzeit, z. T. werden tote Vögel gefunden – (D. Wolter, K. Lange)

Kranich (*Grus grus*)

Rastende:

29.03.2015	Bad Salzuflen Alt Holzhausen Nord	1 Ex. Nahrung suchend - (T. Garczor)
09.03.2015	Dörentrup Marksberg	40 Ex. Futtersuche auf ehem. Maisfeld - (U. Hoffmann)
20.12.2015	Leopoldshöhe Dahlshausen	8 Ex. auf teils überfluteten Feld - (D. Lentz)

Zugeschehen:

Im Vergleich zum letzten Jahr war das Zugeschehen 2015 weniger konzentriert zu beobachten. Bis Ende Januar wurden noch zwei südziehende Trupps über Blomberg Cappel (F. Morgenstern) und Detmold (U. Kuhlmann) beobachtet, doch schon am 12.02. begann der **Heimzug** mit ~250 über der Innen-

stadt von Bad Salzuflen (I. Briegel) und in der Dunkelheit über Blomberg Brüntrup (Ce. + M. Stolz). In der Folge wurden praktisch jeden Tag bis zum 26.03. heimziehende Kraniche beobachtet. Hauptzugtage waren der 20.02., 24.02. und 07.03. mit 11, 9 und 13 Beobachtungen. Die höchsten Durchzugszahlen wurden über Dörentrup Vogtskamp mit ~985 Ex. innerhalb von zwei Stunden am 20.02. und >300 Ex. am 28.02. (E. Schafmeister), ~300 Ex. über Schieder-Schwalenberg Lothe am 24.02. (E. Benning) und 310 Ex. über Blomberg Mossenberg am 08.03. (J. Heimann, B. Och) erreicht. Die letzten Heimzügler wurden recht spät am 15.05. über Blomberg Altendonop (E. Schafmeister) bemerkt.

Der **Wegzug** über Lippe startete am 10.10. mit Trupps über Extertal Linderhofe (F. Blomberg), Leopoldshöhe (D. Elbracht) und Schieder (K. Höwing). Als einziger Hauptzugtag sticht der 26.10. mit 7 Beobachtungen heraus. Die höchsten Durchzugszahlen wurden an diesem Tage mit ~400 Ex. über Detmold Johanettental (U. Kuhlmann) und mit 400 Ex. über Lemgo Leese (J. Heimann, B. Och) am 22.11. erreicht. Ebenfalls am 26.10. wurden ~300 Ex. über Schieder (K. Höwing) und innerhalb von 2 Stunden ~330 Ex. über Dörentrup Vogtskamp (E. Schafmeister) gesehen. Die Hauptwegzugzeit endete Ende November, aber auch noch im Dezember wurden vereinzelt kleinere Trupps oder einzelne Individuen südwärts ziehend beobachtet.

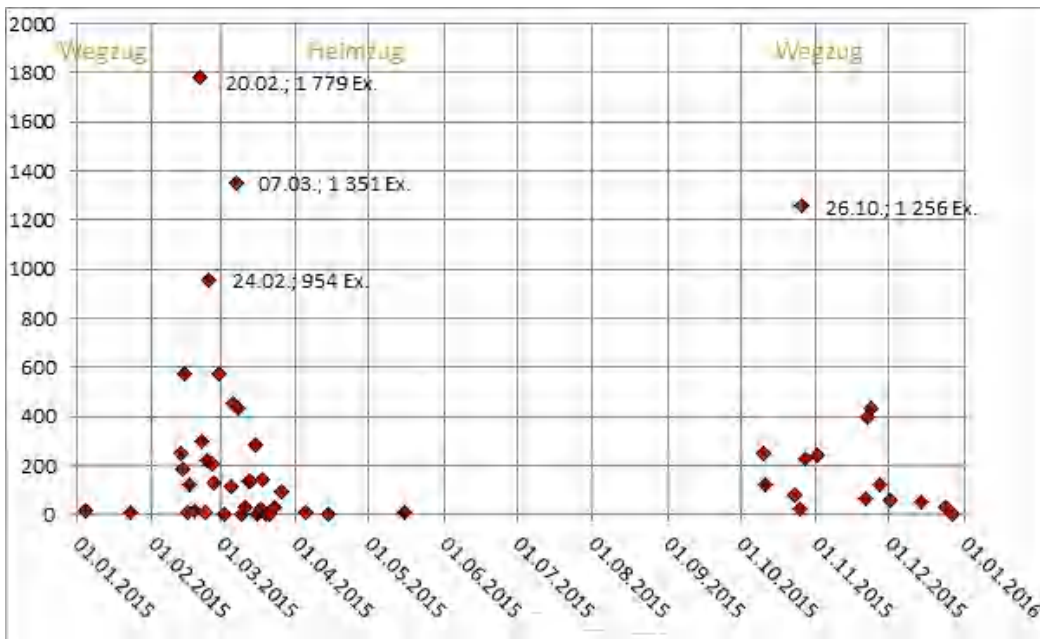

Tagessummen der gemeldeten Kraniche in Lippe. Die Zuordnung zur jeweiligen Zugperiode erfolgte anhand der gemeldeten Zugrichtungen. Doppelzählungen von einzelnen Trupps sind möglich.

Melder: R. Allington,

E. Benning, J. Bergener, A. Bergmeier, T. Biere, F. Blomberg, I. Briegel, K. Brörmelmeyer, R. Dröschmeister, D. Elbracht, J. Fleischfresser, M. Füller, T. Garczorz, H. B. Goldbeck, J. Hadasch, S. Häcker, R. Hafenstein, J. Heimann, P. U. Heuer, K. Höwing, U. Hoffmann, N. Hofmann, G. Kempf, K. Koffijberg, F. Kuhlmann, U. Kuhlmann, D. Lerche, W. Maas, H. P. Mischer, F. Morgenstern, M. Noltekuhlmann, B. Och, W. Ostermann, J. Podgorski, E. Schafmeister, N. Schäfer-Nolte, A. Schröder, R. Schulz, H. Seyer, A. Steffen, Ce. + M. Stolz, V. Tewes, D. Tiemann, P. und R. Tittel, H. Walter, I. Zanker-Twele.

Wasserralle (*Rallus aquaticus*)

06.+08.02.2015	Bad Salzuflen Werler See	je 1 Ex., auf dem Eis, auch rufend – (T. Garczorz, U. Rasche)
02.11.2015	Bad Salzuflen Werler See	2 Ex., Rufe – (T. Garczorz)
25.03.2015	Horn-Bad Meinberg Norderteich	1 ruf. Ex. am Südufer – (Fam. Stolz)
15.04.2015	Horn-Bad Meinberg Norderteich	2 Ex. – (U. Kuhlmann)
08./24.12.2015	Horn-Bad Meinberg Norderteich	je 1 ruf. Ex. – (H. Sonnenburg, Cn. Stolz)
04.-07.2015	Lemgo Büllingsn. Rahrebruch	wdh. 1 Ex. – (D. Lerche)

Bruten am Norderteich und im Rahrebruch scheinen möglich. Die Zuckerteiche wurden (vorerst?) aufgegeben.

Wachtelkönig (*Crex crex*)

13.05.2015	Leopoldshöhe Heipker See	1 ruf. M abends auf der unbewirtschafteten Wiese – (T. Garczorz)
2015	Lügde Kleff	wdh. 1 ruf. M über Wochen – (D. Grote)

Teichhuhn (*Gallinula chloropus*)

Brutzeitfeststellungen und Beobachtungen mit Brutstatus

02.06.2015	Bad Salzuflen Wülfer See / Teich Dreckhof	3 Fam. mit 3/2/2 juv. – (F. Morgenstern)
01.02./09.04.2015	Bad Salzuflen Werler See	4 vj./2 Ex. – (T. Garczorz/J. Heimann, B. Och)
31.05.2015	Barntrup Bentrup	1 Ex. – (C. Tölle-Nolting)
24.03.2015	Barntrup Paradiesmühle bis Mönchshof	1 Ex. Tümpel in den Begawiesen – (Cn. Stolz)
28.04.2015	Blomberg Biotopverbund	1 Ex. – (Cn. Stolz)
03.-05.2015	Blomberg Borkhausen Teich	rglm. 1-2 Ex. – (M. Füller, D. Lerche, W. Maas, Cn. Stolz)
24.03.2015	Blomberg Dalborn Ost Kläranlage	1 Ex. – (Cn. Stolz)
01.-12.2015	Blomberg Istrup Kläranlage	rglm. 1-3 Ex. – (F. Morgenstern, Cn. Stolz)
06.2015	Blomberg Maspe Nord	wdh. 1-2 Ex. – (K. Brörmeyer, F. Morgenstern)
09.05.2015	Blomberg Siebenhöfen	1 Ex. – (K. Brörmeyer)
2015	Blomberg Regenrückhaltebecken Flachsmarkt/bei Phoenix	Brut, mind. 1 pull. – (Cn. Stolz)
18.06.2015	Detmold Werre Finanzamt	Brut, 4 pull. – (S. Häcker)
17.06.2015	Detmold Freilichtmuseum Teich Paderborner Dorf	2 Ex. – (S. Häcker)
22.03.2015	Detmold Meschese	6 Ex. – (Fam. Stolz)
16.04.2015	Detmold Rödlinghausen Süd	2 Ex. – (D. Lerche)
17.05.2015	Dörentrup Döhren, Kläranlage	1 Ex. – (E. Schafmeister)
02.07.2015	Dörentrup Humfeld Süd	1 W / 4 pull. – (E. Schafmeister)
23.07.2015	Dörentrup Humfeld Teichanlage Schäfer	1 P + 5 pull. – (E. Schafmeister)
05.2015	Dörentrup Oelentrup, Habichtsberg	wdh. 1-2 Ex. – (E. Schafmeister)
17.04.2015	Dörentrup Spork Südost	1 Ex. – (E. Schafmeister)
09.06.2015	Horn-Bad Meinberg Bad Meinberg Ost	1 Ex. – (K. Brörmeyer)
02.05.2015	Horn-Bad Meinberg Belle Ellernteich	2 Ex. – (D. Lerche, M. Füller, F. Morgenstern)
09.05.2015	Horn-Bad Meinberg Bereich S Niederbelle	1 ad. – (T. Biere)
22.03.-12.04.2015	HBM Norderteich	wdh. 1-2 Ex. – (K. Brörmeyer, D. Horstmann, U. Kuhlmann)
17.05.2015	Kalletal Varenholz Stemmer See	1 Ex. – (Cn. Stolz)
15.03.2015	Lage Abgrabung Lindenbreite	mind. 2 Ex. Ottenhausen Teich SW – (S. Häcker)
21.04.- 13.09.2015	Lage Zuckerteiche	rglm. 1-4 ad. Ex., ab Ende Juli auch bis 9 dj (ob eingeflogen?) – (T. Garczorz, J. Hadasch, J. Heimann, D. Lerche, F. Morgenstern, B. Och, Cn. Stolz u.a.)
22.03./22.04.2015	Lemgo Brake Nord	1 Ex. – (D. Lerche, H. Tapp)
16.04.2015	Lemgo Lagesche Str./Detmolder Weg	2 Ex. (Reviervverhalten) – (D. Lerche)
22.04.2015	Lemgo Laubke Süd	1 Ex. – (D. Lerche)
11.05.2015	Lemgo Lemgo, Teich an der Wallschule	1 Ex. – (R. Allington)
11.04.2015	Lemgo Mitte Ost	2 Ex. – (K. Busemeyer)
15.03.2015	Lemgo Mitte West	1 Ex. – (F. Morgenstern)
15.03.02.11. 2015	Lemgo Schönungsteiche	wdh. 1 Ex., ab Juli auch bis 3 juv. – (R. Allington, J. Hadasch, F. Morgenstern, J. Zapp)
18.05.2015	Lügde Emmer	mind. 2 P – (K. Höwing)
09.04.2015	Schwalenberg westl.	1 Ex. – (D. Schiller)
26.03.2015	Schieder Wöbbel Zusammenfluss Mühlgraben/Emmer	2 Ex. – (Cn. Stolz)
23.03.2015	Schlangen Strotheniederung Nord	1 Ex. Ochensee – (Cn.+Ce.Stolz)
04.07.2015	Steinheim Emmer u. Klärteich (HX)	mind. 4 P – (K. Höwing)

Hohe Bestände außerhalb der Brutzeit:

2015	Bad Salzuflen Kurpark: Januar bis 14 Ex. , Feb. bis 15 Ex. , Dez. bis 14 Ex. – (J. Heimann, N. Hil-lebrand, E. Lietzow, B. Och, J. Podgorski, C. Walter)
03.11.2015	Steinheim (HX) Emmer u. Klärteich 11 Ex. – (K. Höwing)

Interessanterweise werden von dieser Art nur selten Bruten gemeldet. Am Schiedersee gab es keine Brutzeitfeststellungen, erst ab August wurden Einzeltiere gesichtet, im Winter bis 4 Ex. – (K. Höwing).

Blässhuhn (*Fulica atra*)

Monatsmaxima über 20 Ex.:

02.01.2015	Bad Salzuflen Kurparksee	~25 Ex., Jahresmax. - (J. Podgorski)
23.08.2015	Detmold Meschese	25 Ex., Jahresmax. - (B. Milde)

	Jan	Feb	Mrz	Apr	Mai	Jun	Jul	Aug	Sep	Okt	Nov	Dez
Hartigsee	20	46									47	20
Melder	U. Hoffmann, G. Kempf, J. Podgorski, H. Walter											
Werler See	32	24		36							20	
Melder	T. Garczorz, J. Hadasch, J. Heimann, B. Och											
Norderteich		1	6	23	11	5	8				1	1
Melder	K. Brörmeyer, D. Horstmann, U. Kuhlmann, J. Schleef, Fam. Stolz											
Weseraue	247	260	30		13		15	180	180	153	248	391
Melder	J. Hadasch, R. Knab, R. Schulz, Cn. Stolz											
Rahrebruch/ Schönungsteiche	37	10	18	12	11	5	30	24	66	55	21	9
Melder	R. Allington, M. Benteler, J. Hadasch, D. Lerche, F. Morgenstern, J. Zapp											
Schiedersee	46	42	41	22	15	40	52	40	47	49	29	43
Melder	K. Höwing, Cn. Stolz											

Schätzungen und Mindestangaben wurden nicht kenntlich gemacht! Jahresmaxima sind fett markiert.

Mit Ausnahme der Lemgoer Gewässer und der Weseraue gab es an allen Gewässern kleinere Ansammlungen als im Vorjahr. Die am Schiedersee ermittelten Monatshöchstwerte liegen um ein zehnfaches niedriger als der 2009 festgestellt Maximalwert von 457 Ex. In Vorausschau auf den Sammelbericht 2016 kann an dieser Stelle bereits verraten werden, dass in der Weseraue zu Jahresbeginn rekordverdächtige Anzahlen festgestellt wurden.

Austernfischer (*Haematopus ostralegus*)

05.04.2015	Kalletal Varenholz, Stemmer See	1 Ex. – (M. Falkenberg)
25.05.2015	Kalletal lippische Weseraue	2 Ex., offensichtlich 1 P – (D. Marten)
01.05.2015	Schlangen Oesterholz Süd	1 Ex. auf Abdeckplane für Spargelbeete – (H.-B. Goldbeck)

Goldregenpfeifer (*Pluvialis apricaria*)

15.03.2015	Lemgo Büllinghausen (nahe "Hardisser Moor")	mind. 120 Ex. unter Kiebitzen - (F. Morgenstern)
------------	---	--

Kiebitz (*Vanellus vanellus*)

Bruten/Brutverdacht:

04-05.2015	Bad Salzuflen Retzen südl.	1-2 BV - (J. Hadasch, J. Heimann, B. Och)
18.04.2015	Bad Salzuflen Hölsen	2 Ex. balzend , 29.05.15 5 Ex. - (J. Heimann)
2015	Blomberg Tintrup, nördl.	2 BP - (Anonymous)
03-06.2015	Blomberg Höntrup Ost	3 BP , davon 2 erfolgreich: 2 pull. , 2 juv. - (K. Brörmeyer, W. Maas, Cn. Stolz)
08.05.2015	Blomberg Siebenhöfen, südl.	1 BP - (W. Maas)
05-06.2015	Detmold Rödlinghausen, östl.	1 BV - (T. Biere, D. Lerche, Cn. Stolz)
03-06.2015	Dörentrup Wendlinghausen, westl.	3 BP , kein Erfolg - (E. Schafmeister, Cn. Stolz)
03-06.2015	Horn-Bad Meinb. Belle, Industriepark Lippe	~4 BP , bis 5 juv. - (T. Biere, K. Brörmeyer, M. Füller, D. Lerche, W. Maas, F. Morgenstern, Fam. Stolz)
20.05.2015	Lage Waddenhausen Ost	1 BP - (T. Garczorz)
2015	Lage Zuckerteiche	~10 BP , kein Bruterfolg (diverse Beobachter)
21.03.2015	Lemgo Büllinghausen	1 Ex. balzend - (D. Lerche)
05.2015	Lemgo Grassiek bis Schäfersiek	1 BV - (D. Lerche)
03-04.2015	Leopoldshöhe Heipke	2 BV - (T. Garczorz, K. Lange)
19.05.2015	Schieder-Schwalenberg Wöbbel Südwest	1 BV - (W. Maas)

Letztes Jahr schrieben wir hier noch, dass ein regelmäßiger Bruterfolg wohl nur noch an den Zuckerteichen gewährleistet sei. In diesem Jahr gab es auch dort keinen Bruterfolg! Nur in Höntrup und im Industriepark Lippe bei Belle wurde Nachwuchs festgestellt. Die meisten der hier genannten Orte sind traditionelle Reviere (wichtigste

Ausnahme das in 2014 neu erbaute Regenrückhaltebecken am Industriepark Lippe), doch bleiben Brutpaarzahlen und Bruterfolg gering.

Ansammlungen ab 30 Ex.:

28.02.2015	Bad Salzuflen Knipkenbach	60-80 Ex. - (G. Kempf, H. Walter)
04.03.2015	Blomberg Herrentrup	~ 70 Ex. - (K. Brömelmeier)
10.03.2015	Blomberg Siebenhöfen, südl.	~ 80 Ex. - (W. Maas)
21.10.2015	Horn-Bad Meinberg Belle, Industriepark Lippe	34 Ex. fliegend - (W. Maas)
20.09.2015	Kalletal lippische Weseraue	> 32 Ex. - (J. Hadasch)

	Jan	Feb	Mrz	Apr	Mai	Jun	Jul	Aug	Sep	Okt	Nov	Dez
Lage Zuckerteiche	3	1	200	40	26	20	10	70				
Melder	T. Garczorz, J. Hadasch, J. Heimann, D. Lerche, F. Morgenstern, B. Och, Cn. Stolz											

13.+16.03.2015	Lemgo Gewerbegebiet Lieme Ostteil	~ 150 Ex. - (M. Noltekuhlmann)
12.03.2015	Lügde Uhlensen	> 60 Ex. dz. Ost - (K. Höwing)
17.03.2015	Schlangen Bauernkamp, nördl.	~ 209 Ex. dz NO zw. 9:20 und 14:40 - (D. Singer)
12.03.2015	Schlangen Oesterholz Süd	~ 30 Ex. - (H.-B. Goldbeck)

Truppsgrößen und Zugeschehen ohne Auffälligkeiten.

Flussregenpfeifer (*Charadrius dubius*)

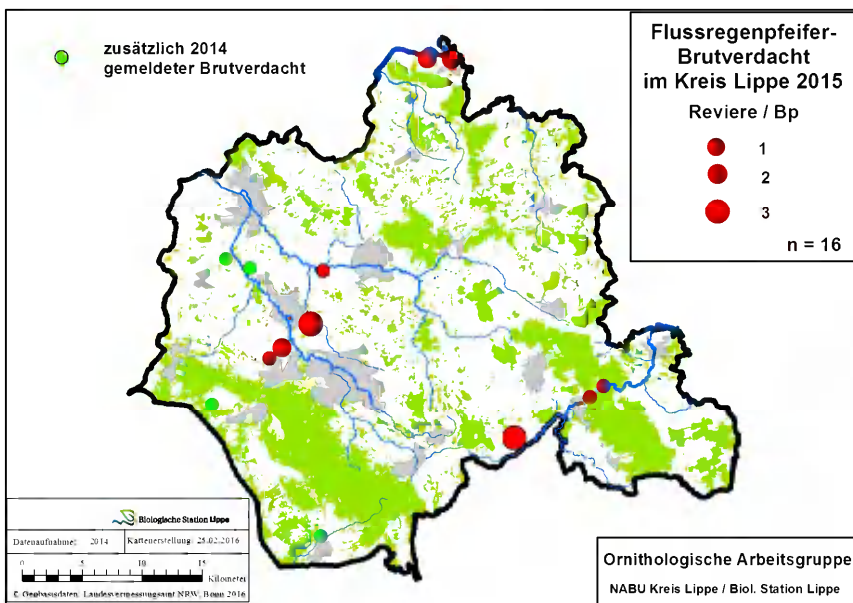

Die Art besiedelt in Lippe ausschließlich Sekundärlebensräume mit jungen Rohböden im Bereich von Großbau- stellen und Abgrabungen. Die Mehrzahl der Vorkommen ist vorübergehender Natur, weil durch die nachfolgende Nutzung der Flächen (Versiegelung) oder aber durch die Vegetationsentwicklung auf nicht mehr gestörten Böden die Habitateignung verloren geht. (Foto: B. Brautlecht).

24.03.2015	Dörentrup Wendlinghausen, westl.	1 Ex. "Biotop" Stumpenhagen – (Cn. Stolz)
Horn-Bad Meinberg Belle, Industriepark Lippe: ab 19.04. (3 Ex.) bis 06.06. zahlr. Beob. von zumeist 1-3 Ex.– (T. Biere, K. Brömelmeier, M. Füller, D. Lerche, F. Morgenstern). Maxima 9 Ex. am 23.04.2015 und 6 Ex. am 06.+11.06.2015 – (W. Maas, Cn. Stolz); Brutnachweis am 01.06.2015: 3 Ex. mit 4 pull. – (K. Brömelmeier)		
Kalletal: Varenholz, Baggersee: 17.05.2015 bis 02.08.2015 wdh. 1-2 Ex. – (D. Marten, R. Schulz, Cn. Stolz)		
14.04.2015	Kalletal Varenholz Stemmer See	2 Ex. – (J. Hadasch)
27.07.2015	Lage Hiddentrup	mind. 1 dj / 1 ad. Brache – (J. Hadasch)
05.06.2015	Lage Müssen Abgrabung Nord	2 ad. (Balz) – (T. Garczorz)
Lage Zuckerteiche: 28.03. bis 13.09. zahlr. Beob. von zunächst 4-6 Ex., ab 11.04. dann bis zu 16 ad. Ex. (T. Garczorz), ab 25.04. max. 6 Ex., auch Balz, Revierklärung und Kopula, jedoch kein Bruterfolg . Die bis zu 4 imm. Ex. ab 12.08. sind wohl eingeflogen – (T. Garczorz, J. Hadasch, J. Heimann, U. Kuhlmann D. Lerche, W. Maas, E. Mertens, F. Morgenstern, B. Och, U. Schürkamp, H. Seyer, Cn. Stolz)		

Lemgo: Büllinghausen Rahrebruch: 14.04.-03.07. mtl. je 1 Sichtung von 1 Ex. – (D. Lerche), am 08.06.2015 **6 Ex.** – (F. Morgenstern); Lagesche Str./Detmolder Weg 16.04.2015 1 Ex. – (D. Lerche)
Schieder: Schiedersee Umflut: 30.03.2015 Erstbeob. 1 P – (K. Höwing); **2 sichere BP** mit Bruterfolg, ein weiteres P anwesend – (M. Benteler, K. U. Hoffmann, Höwing, M. Füller, W. Maas, H. Sonnenburg, Cn. Stolz)

Sandregenpfeifer (*Charadrius hiaticula*)

01.06.2015	Horn-Bad Meinberg Belle, Industriepark Lippe	1 Ex. – (K. Brörmelmeyer)
26.04.2015	Lage Zuckerteiche	mind. 1 Ex. – (U. Schürkamp)

Großer Brachvogel (*Numenius arquata*)

17.08.2015	Detmold Remmighausen, nordöstl.	1 Ex. unter Saatkrähen auf Acker – (P. Tittel)
08.08.2015	Kalletal lippische Weseraue	8 Ex. – (J. Hadasch)

Waldschnepfe (*Scolopax rusticola*)

Brutzeitfeststellungen:

02.04.2015	Dörentrup Steinbergplateau	1 Ex. – (E. Schafmeister)
02.05.2015	Lügde Jakobsgrund	1 balzendes M – (D. Lerche, F. Morgenstern, M. Füller)
2015	Oerlinghausen Wistinghauser Senne	ca. 10 – 15 ruf. M – (D. Grote)

Sonstige Beobachtungen:

22.03.2015	Oerlinghausen Wistinghauser Senne	4 Ex. – (J. Heimann, B. Och)
14.02.2015	Blomberg Gröpperhof, südl.	1 Ex. auffliegend – (H. Seyer)
25.03.2015	Blomberg Mossenberger Himmel	1 Ex. am Weg auffliegend – (Cn. Stolz)
12.12.2015	Detmold Diestelbruch Südwest	1 Ex. – (H.-P. Mischer)
22.01.2015	Detmold Johanettental	1 Ex. – (U. Kuhlmann)
29.10.2015	Detmold Johanettental	1 Ex. – (U. Kuhlmann)
03.11.2015	Detmold Schmedissen	1 Ex. – (D. Horstmann)
28.03.2015	Horn-Bad Meinberg Bereich S Feldrom	1 Ex. aufgescheucht – (P. Smetsers)
13.02.2015	Horn-Bad Meinberg Billerbeck	2 Ex. Überflug Haseloh – (U. Kuhlmann)
08.12.2015	Horn-Bad Meinberg Norderteich	1 Ex. aus Feldgehölz aufgescheucht – (H. Sonnenburg)
23.09.2015	Horn-Bad Meinberg NSG "Sannenbruch"	1 Ex. an zwei Tagen morgens, bzw. abends abfliegend – (K. Brörmelmeyer)
22.03.2015	Horn-Bad Meinberg Schmedissen S	1 Ex. – (D. Horstmann)
15.12.2015	Kalletal Lüdenhsn Südost	1 Ex. wird auf offenem Feld von M-Bussard verfolgt – (J. Fleischfresser)
15.02.2015	Kalletal Tevenhausen	1 Ex. überfliegend um 18:05 h – (J. Heimann, B. Och)
31.10.2015	Lemgo Bentrup	1 Ex. – (J. Fleischfresser)
23.11.2015	Lemgo NSG Biesterberg	1 Ex. – (L. Meßling)
28.03.2015	Leopoldshöhe Heipker See	1 Ex. – (T. Garczorz)
05.01.2015	Lügde Dallensen/Boltenberg	1 Ex. üf – (D. Tiemann)
19.03.2015	Lügde Elbrinxen, südöstl.	1 Ex. – (M. Füller)

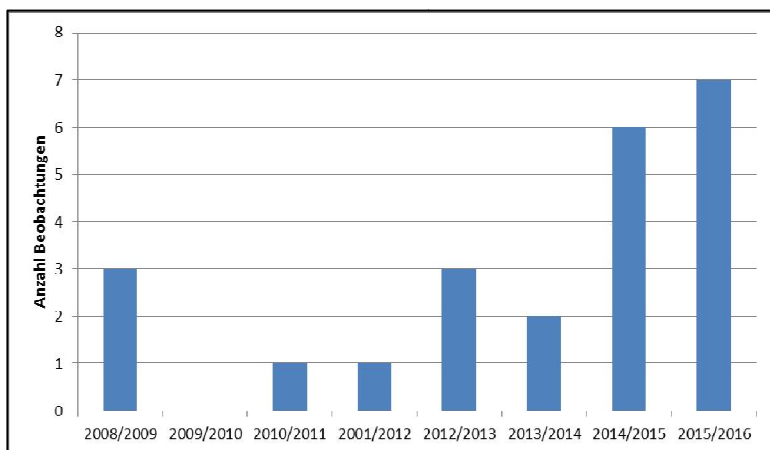

Diese Art unternimmt in zunehmendem Maße bei uns Überwinterungsversuche, wie folgender Vergleich zeigt. Dargestellt sind Winterbeobachtungen (Monate Dezember, Januar, Februar) im Verlaufe der letzten 8 Jahre. Die beiden letzten Winter sind gekennzeichnet durch das Ausbleiben stärkerer und langanhaltender Frostperioden. Die Zahl der Beobachtungen liegt deutlich höher als in den Vorjahren. Da für den letzten Winter mglw. noch nicht alle Meldungen vorliegen, ist die Zahl evtl. noch höher. Der Winter 2009/2010 (ohne Nachweis) war ausgesprochen schneereich mit längeren Frostperioden. Bei der Interpretation ist aber zu beachten, dass in schneereichen oder

kalten Wintern auch die Beobachtungsaktivität herabgesetzt ist und dass seit Einführung von ornitho.de die „Meldefreudigkeit“ gestiegen sein dürfte.

Zwergschnepfe (*Lymnocyptes minimus*)

01.04.2015	Schieder-Schwalenberg Lothe Nieseniederung	Gruppe von mind. 7 Ex. fliegt flach auf und landet wieder nach 30 Metern; jährlicher Rastplatz – (W. Maas)
05.10.2015	Schiedersee	1 Ex. neben Umflut aufgescheucht, alsbald wieder landend – (H. Sonnenburg)

Die Nieseniederung zw. Lothe u. Ruensiek ist ein traditioneller Rastplatz, den W. Maas nun alljährlich Ende März/Anfang April erfolgreich auf die Art kontrolliert. Zeitgleich könnten Kontrollen von ähnlichen Feuchtgebieten (z.B. Begaaue östlich und westlich Lemgo, Begawiesen Humfeld, Strohteniederung) erfolgsversprechend sein!

Bekassine (*Gallinago gallinago*)

05.+07.01.2015	Dörentrup Humfeld Süd Begawiesen	je 1 Ex. – (E. Schafmeister)
17.03.2015	Dörentrup Humfeld Süd Begawiesen	2 Ex. – (E. Schafmeister)
04.2015	Dörentrup Humfeld Süd Begawiesen	Wdh. bis (mind.) 4 Ex. – (E. Schafmeister)
29.07.2015	Dörentrup Humfeld Süd Begawiesen	1 Ex. auffliegend – (E. Schafmeister)
11.08.2015	Horn-Bad Meinberg Belle, Industriepark Lippe	1 Ex. – (W. Maas)
21.10.2015	Horn-Bad Meinberg Belle, Industriepark Lippe	mind. 2 Ex. – (W. Maas)
25.12.2015	Kalletal Varenholz Baggersee	1 Ex. – (D. Marten)
18.04.2015	Lage Sandgrube Lückhausen	1 Ex. – (J. Heimann, B. Och)
Lage Zuckerteiche: 29.03.2015 22 Ex. Monatsmax. – (T. Garczorz), ansonsten im Mrz. nur 1-3 Ex.; 01.04.2015 mind. 9 Ex. Monatsmax. – (T. Garczorz); 08.08.2015 >12 Ex. Monatsmax. – (J. Heimann, B. Och); 24.09.2015 2 Ex. Monatsmax. – (B. Meier-Lammering)		
24.10.2015	Lemgo NSG Biesterberg	1 Ex. auffliegend – (U. Hoffmann)
17.04.2015	Schiedersee Umflut	4 Ex. bei Seeterrassen – (M. Füller)
09.08.2015	Schiedersee Umflut	1 Ex. Klingenbach-Mündung – (K. Höwing)
05.+30.10.2015	Schiedersee Umflut	2 Ex. – (M. Füller, H. Sonnenburg)
25.12.2015	Schiedersee Umflut	1 Ex. – (Cn. Stolz)
01.04.2015	Schieder-Schwalenberg Lothe Nieseniederung	mind. 32 Ex. – (W. Maas)
18.10.2015	Schieder-Schwalenberg Lothe Nieseniederung	mind. 9 Ex. – (W. Maas)

Neben dem bekannten Rastgebiet Zuckerteiche in diesem Jahr eine bemerkenswerte Häufung von Sichtungen in den Begawiesen südlich Humfeld und an der Umflut des Schiedersees.

Flussuferläufer (*Actitis hypoleucos*) – Beobachtungen ab 3 Ex.

17.07.2015	Kalletal lippische Weseraue	mind. 3 Ex. – (J. Hadasch, D. Marten)
12.04.2015	Kalletal Varenholz Baggersee	3 Ex. – (E. Frevert)
19.+28.08.2015	Kalletal Varenholz Baggersee	mind. 3 bzw. 6 Ex. – (J. Hadasch)
17.05.2015	Kalletal Varenholz Stemmer See	mind. 8 Ex. im Inselbereich – (Cn. Stolz)
02.05.2015	Lage Müssen Abgrabung West	4 Ex. – (H. Seyer)
27.07.2015	Lage Zuckerteiche	mind. 3 Ex. – (J. Hadasch)
08.+29.08.2015	Lage Zuckerteiche	Jew. 2- >4 Ex. – (T. Garczorz, J. Heimann, B. Och)
12.+17.09.2015	Lage Zuckerteiche	2 Ex. davon 1 leuzistisches – (J. Heimann, P. U. Heuer, B. Och)
2.+13.04.2015	Schieder Schiedersee/Umflut	3 Ex. – (K. Höwing, W. Maas)
04.08.2015	Schieder Schiedersee/Umflut	3 Ex. – (K. Höwing)
09.09.2015	Schieder Schiedersee/Umflut	3 Ex. – (K. Höwing)

Dunkler Wasserläufer (*Tringa erythropus*)

30.08.2015	Schieder Schiedersee/Seeterrassen	1 Ex. Belegfoto – (K. Höwing)
------------	-----------------------------------	-------------------------------

Baubetriebsbedingt erstmals seit Jahren keine Beobachtungen an den Zuckerteichen.

Rotschenkel (*Tringa totanus*)

23.04.2015	Horn-Bad Meinberg Belle, Industriepark Lippe	1 Ex. – (W. Maas)
06.04.2015	Kalletal Varenholz Baggersee	1 Ex. – (A. Bergmeier)

17.05.2015	Kalletal Varenholz Baggersee	2 Ex. – (Cn. Stolz)
29.05.2015	Schiedersee, Umflut	1 Ex. – (K. Höwing)

Grünschenkel (*Tringa nebularia*)

23.+29.04.2015	Horn-Bad Meinberg Belle, Industriepark Lippe	3 bzw. 1 Ex. – (W. Maas)
04.+13.05.2015	Horn-Bad Meinberg Belle, Industriepark Lippe	3 bzw. 4 Ex. – (W. Maas)
08.08.2015	Kalletal lippische Weseraue	mind. 1 Ex. – (J. Hadasch)
17.05.2015	Kalletal Varenholz Baggersee	1 Ex. – (Cn. Stolz)
08.05.2015	Kalletal Varenholz Teich an Fähre	1 Ex. – (E. Möller)
27.04.2015	Lage Zuckerteiche	6 Ex. – (T. Garczorz)
08.+16.08.2015	Lage Zuckerteiche	Jew. 1 Ex. – (T. Garczorz, J. Heimann, B. Och)
06.04.2015	Lügde südl. Uhlensen an Flutmulde	5 Ex. – (K. Höwing)
10.05.2015	Schiedersee/Umflut Höhe Glashütte	3 Ex. – (K. Höwing)

In diesem Jahr mehr Nachweise am RRB des Industrieparks Lippe als an den Zuckerteichen!

Waldwasserläufer (*Tringa ochropus*)

15.04.2015	Detmold, Wiembecke oberhalb Hornoldendorf	1 Ex. – (S. Häcker)
24.03.2015	Dörentrup Wendlinghausen, westl.	1 Ex. "Biotop" Stumpenhagen – (Cn. Stolz)
09.07.2015	Extertal Bösingfeld Mühlenbreite	1 Ex. an den Fischteichen – (M. Otten)
06.+11.06.2015	Horn-Bad Meinberg Belle, Industriepark Lippe	je 1 Ex. – (W. Maas, Cn. Stolz)
14.04.2015	Horn-Bad Meinberg Norderteich	1 Ex. – (E. Benning)
01.08.2015	Kalletal lippische Weseraue	4 Ex. Weserufer – (S. Häcker)
01.+22.04.2015	Lage Zuckerteiche	je 1 Ex. – (T. Garczorz)
27.06.2015	Lage Zuckerteiche	2 Ex. – (W. Maas)
08.+16.08.2015	Lage Zuckerteiche	>3 bzw. 1 Ex. – (J. Heimann, B. Och / T. Garczorz)
11.+14.04.2015	Lemgo Büllinghsn. Rahrebruch	4 bzw. 5 Ex. an Acker-Blänken – (J. Hadasch, D. Lerche)
19.+20.04.2015	Lemgo Büllinghausen Rahrebruch	3 Ex. Teich und Blänke auf Rapsfeld bzw. Wiese – (I. Briegel, D. Lerche, D. Lerche, H. Tapp)
28.04.2015	Lemgo Büllinghausen Rahrebruch	1 Ex. – (D. Lerche)
01.+03.07.2015	Lemgo Büllinghausen Rahrebruch	1 Ex. – (D. Lerche)
16.04.2015	Leopoldshöhe Heipker See	1 Ex. – (T. Garczorz)
02.08.2015	Leopoldshöhe Gut Eckendorf	1 Ex. a.d. Teichen – (H. u. M. Bongards)
15.07.2015	Lügde Sabbenhausen an Wörmke	2 Ex. – (K. Höwing)
15.05.2015	Oerlinghausen Dalbker Straße	2 Ex. – (C. Venne)
17.04.2015	Schiedersee Emmereinmündung	3 Ex. – (K. Höwing, M. Füller)
07.04.2015	Schieder-Schwalenbg Lothe Nieseniederung	1 Ex. – (D. Schiller)

Bruchwasserläufer (*Tringa glareola*)

19./23./28.04.15	Horn-Bad Meinb. Belle, Industrip. Lippe	2/3/4 Ex. – (K. Brörmeyer, M. Füller, W. Maas)
04.05.2015	Horn-Bad Meinberg Belle, Industriepark Lippe	16 Ex. – (W. Maas)
13./18.05.2015	Horn-Bad Meinberg Belle, Industriepark Lippe	3 bzw. Ex. – (W. Maas/Cn. Stolz)
11.08.2015	Horn-Bad Meinberg Belle, Industriepark Lippe	3 Ex. – (W. Maas)
21.04.2015	Lage Zuckerteiche	2 Ex. – (F. Morgenstern)
22.04.2015	Lage Zuckerteiche	10 Ex. Monatsmax. – (T. Garczorz)
02.05.2015	Lage Zuckerteiche	1 Ex. Monatsmax. – (H. Seyer, U. Kuhlmann, W. Maas)
27.06.2015	Lage Zuckerteiche	6 Ex. Monatsmax. – (W. Maas)
08.08.2015	Lage Zuckerteiche	>11 Ex. Monatsmax. – (J. Heimann, B. Och); 16.08 9 Ex. – (T. Garczorz)
20./21.04.2015	Lemgo Büllinghausen Rahrebruch	1 Ex. Monatsmax. – (D. Lerche)
11.05.2015	Lemgo Büllinghausen Rahrebruch	1 Ex. Monatsmax. – (D. Lerche)
08.06.2015	Lemgo Büllinghausen Rahrebruch	1 Ex. Monatsmax. – (F. Morgenstern)
03.08.2015	Lemgo Büllinghausen Rahrebruch	3 Ex. Monatsmax. – (D. Lerche)

Kampfläufer (*Philomachus pugnax*)

21.+22.03.2015	Lage Zuckerteiche	6 Ex. – (T. Garczorz, Fam. Stolz)
02.+16.05.2015	Lage Zuckerteiche	1 ad. W – (U. Kuhlmann, W. Maas, H. Seyer, Cn. Stolz)
16.08.2015	Lage Zuckerteiche	1 wf – (T. Garczorz)
30.06.2015	Schiedersee Umflut	1 Ex., Belegfoto – (K. Höwing)

Zwergstrandläufer (*Calidris minuta*)

12.09.2015	Kalletal lippische Weseraue	1 Ex. – (J. Hadasch)
------------	-----------------------------	----------------------

Der letzte Nachweis stammt aus dem Jahr 2011 von den Zuckerteichen.

Zwergmöwe (*Hydrocoloeus minutus*)

20.08.2015	Lage Zuckerteiche	2 dj – (P.U.Heuer)
07.09.2015	Schiedersee	3 Ex. – (K. Höwing)

Seit 2012 wird diese Art nun jährlich in Lippe festgestellt, diesmal erstmals auf dem Herbstzug und nicht nur am Schiedersee. Die beste Zeit im Frühjahr ist Mitte April – v.a. an den größeren Seen im Kreisgebiet sollte dann nach „Zwergen“ Ausschau gehalten werden!

Lachmöwe (*Larus ridibundus*)

24.03.2015	Bad Salzuflen S Retzen	~200 Ex. flach üb. Acker Ri O flieg.; zeitw. landend – (M. Füller)
18.06.2015	Bad Salzuflen S Retzen	4 ad. / 1 vj – (J. Hadasch)
30.12.2015	Bad Salzuflen Hartigsee	~10 Ex. – (U. Hoffmann)
01.-30.01.2015	Bad Salzuflen Kurparksee	Wdh. ~21 Ex. Monatsmax. – (J. Podgorski, C. Walter)
16.02.2015	Bad Salzuflen Kurparksee	ca. 50 Ex. Monatsmax. – (J. Heimann, B. Och)
26.12.2015	Bad Salzuflen Kurparksee	~25 Ex. – (J. Podgorski)
03.01.2015	Bad Salzuflen Werler See	5 Ex. – (T. Garczorz)
05.01.2015	Detmold Meschese	1 Ex. kurz über dem See kreisend – (Cn. Stolz)
06.04.2015	Horn-Bad Meinberg Norderteich	mind. 32 Ex., Monatsmax. – (U. Kuhlmann)
05.06.2015	Horn-Bad Meinberg Norderteich	mind. 9 Ex. – (K. Brörmelmeyer)
06.07.2015	Horn-Bad Meinberg Norderteich	3 ad., 1 imm. – (K. Brörmelmeyer)
02.08.2015	Kalletal Erder	mind. 20 Ex. – (J. Hadasch)
16.10.2015	Kalletal Erder	2 ad. / 2 vj / 8 dj – (H. Bongards)
12.07.2015	Kalletal Varenholz	1 ad., beringt in Polen 30.07.2012 – (J. Hadasch)
04.01.2015	Lage Müssen Abgrabung West	1 Ex. – (T. Garczorz)
22.03.-12.04.2015	Lage Zuckerteiche	rglm. 1-4 Ex. – (T. Garczorz, D. Lerche, Ce.+M. Stolz)
18.03.2015	Lemgo Gewerbegebiet Lieme	27 Ex. auf gegrubbertem Acker – (M. Noltekuhlmann)
26.06.2015	Lemgo Gewerbegebiet Lieme	mind. 80 Ex. – (J. Hadasch)
21.03.2015	Lemgo Kluckhuhn	>50 Ex. an/auf Gemüesefeldern mit Folie – (J. Heimann, B. Och)
12.07.2015	Lügde Herlingsburg, südöstl.	69 uf – (W. Maas)

Monatsmaxima:

	Jan	Feb	Mrz	Apr	Mai	Jun	Jul	Aug	Sep	Okt	Nov	Dez
Weseraue	7	?	?	?	?	?	160	530	600	240	?	10
Melder	J. Hadasch, D. Marten, Cn. Stolz											
Schiedersee		1	43	21		7	25	3	6			
	K. Höwing, W. Maas, H. Seyer											

Schätzungen und Mindestangaben wurden nicht kenntlich gemacht! Jahresmaxima sind fett markiert. Die intensivierte Beobachtung an der Weseraue führte zu deutlich mehr Nachweisen mit regelmäßigen Truppgrößen im dreistelligen Bereich.

Schwarzkopfmöwe (*Larus melanocephalus*)

12.07.2015	Kalletal Abgrabg Varenholz	1 ad. Ex. unter Lachmöwen, beringt – (D. Marten, A. Bergmeier)
08.09.2015	Kalletal Abgrabung Varenholz	1 dj – (J. Hadasch)

Die seit Jahren prognostizierte **neue Art für Lippe** ist dank D. Marten, J. Hadasch und A. Bergmeier endlich gefunden worden, und das gleich zweimal und einmal sogar beringt! Der markierte Vogel stammt aus Belgien und ist am 12.07.1999 bei Rijkevorsel (Antwerpen) beringt worden und wurde somit genau an ihrem 16. Geburtstag in Lippe beobachtet! Bei Eisbergen (Kreis Minden) auf der gegenüberliegenden Weserseite ist die Art vor ein Paar Jahren schon mal festgestellt worden. Die Brut- und Rastbestände der Schwarzkopfmöwen in Mitteleuropa nehmen seit Jahren zu, so dass in Zukunft vermehrt mit Nachweisen zu rechnen ist.



Während ausgefärbte Schwarzkopfmöwen im Brutkleid leicht erkennbar sind, bereiten Tiere im Jugendkleid oder Adulte im Schlichtkleid oft Probleme bei der Bestimmung. Dieses Foto einer Schwarzkopfmöwe im Schlichtkleid (links) und einer vorjährigen Lachmöwe gelang T. Garzorz an der französischen Ärmelkanalküste. Wichtige Unterscheidungsmerkmale: der kräftigere Schnabel und die (nur bei adulten!) weißen Flügelspitzen.

Sturmmöwe (*Larus canus*)

25.05.2015	Kalletal lipp. Weseraue	2 Ex., offenb. Brutversuch auf Schwimmbagger – (D. Marten)
12.07.2015	Kalletal lippische Weseraue	~10 Ex. – (D. Marten)
17.07.2015	Kalletal lippische Weseraue	mind. 5 ad. – (J. Hadasch)
20.+26.07.2015	Kalletal lippische Weseraue	2 Ex. – (J. Hadasch)
30.07.2015	Kalletal lippische Weseraue	mind. 4 ad. / 1 dj – (J. Hadasch)
08.08.2015	Kalletal lippische Weseraue	mind. 2 dj / 4 ad. – (J. Hadasch)
02.08.2015	Kalletal Varenholz Baggersee	ca. 30 Ex. – (A. Bergmeier)
17.05.2015	Kalletal Varenholz Baggersee	2 Ex. – (Cn. Stolz)
05.06.2015	Kalletal Varenholz Baggersee	2 Ex. – (D. Marten)
24.10.2015	Kalletal Varenholz Baggersee	1 ad. unter den Großmöwen – (J. Hadasch)
17./31.05.2015	Kalletal Varenholz, Schloss-See (Wasserski-See)	1 Ex. wie in den letzten Jahren brütend auf Wasserskiplattform (direkt daneben brütet Graugans) – (Cn. Stolz, H. Sonnenburg)
11.06.2015	ebendort	1 ad. weiterhin brütend – (Cn. Stolz)
05.04.2015	Kalletal Varenholz Stemmer See	2 Ex. – (M. Falkenberg)
08.05.2015	Kalletal Varenholz Teich an Fähre	2 Ex. – (E. Möller)
11.06.2015	Kalletal Varenholz Teiche am Kieswerk	2 Ex. Überflug nach O – (Cn. Stolz)
05.01.2015	Schiedersee Staumauer	1 Ex. – (E. Benning)
18.03./14.04.2015	Schiedersee	1 Ex. – (K. Höwing)

Das kleine Brutvorkommen in der lipp. Weseraue ist nach wie vor existent, wenn auch der Bruterfolg auf sich warten lässt bzw. bislang unbekannt blieb.

Silbermöwe (*Larus argentatus*)

Kalletal Varenholz Weseraue chronologisch: 17.01.2015 4 Ex. Monatsmax. (Baggersee) – (J. Hadasch); 14./17.02.2015 1 ad. Monatsmax. – (J. Hadasch, E. Möller); 05.04.2015 mind. 5 Ex. Monatsmax. (Stemmer See) – (M. Falkenberg); 17.05.2015 3 ad. / 1 imm. Monatsmax. (Baggersee) – (Cn. Stolz); 05.06.2015 2 Ex. (Baggersee) – (D. Marten); 07.2015 Monatsmitte zunächst mind. 14 Ex. (davon 2 dj / 5 ad.) am Baggersee, dann zunehmend bis zu mind. 46 Ex. alle Altersklassen am 30.07. Bis zu 4 Ex. farbberingt. – (J. Hadasch); 08.2015 bis zu ~110 Ex. (Baggersee), bis zu 4 beringte Ex. – (J. Hadasch); 09.2015 bis zu (mind.) 80 Ex. (Baggersee), auch farbberingte, 2 Ex. mit gelblichen Beinen – (J. Hadasch); 10.2015 bis zu mind. 70 Ex. 1 Ex. farbberingt (Baggersee) – (J. Hadasch); 28.12.2015 mind. 15 Ex. (Monatsmax.) – (J. Hadasch, D. Marten)		
08.03.2015	Lemgo Gewerbegebiet Lieme Ostteil	1 imm. – (M. Noltekuhlmann)
01.02.2015	Schiedersee	1 Ex. – (K. Höwing)
29.05.-17.06.2015	Schiedersee	Wdh. 2 Ex. – (K. Höwing)
19.06.2015	Schiedersee	3 Ex. – (K. Höwing)

12.07.2015	Schieder Schiedersee Kronenbruch	1 Ex. (fliegend) – (W. Maas)
23.09.2015	Schiedersee	1 Ex. – (K. Höwing)

Bemerkenswert viele Nachweise dank gezielter Möwenkontrollen. An der Weser waren etliche Vögel farbberingt. Die von J. Hadasch abgelesenen Silbermöwen wurden überwiegend beringt in Stolzenau/Weser, Nienburg/Weser, Brandenburg, z. T. aber auch in Polen. Abends flog der größte Teil der Vögel ab in Richtung Minden (Schlafplatz).

Mittelmeermöwe (*Larus michahellis*)

17.07.-08.08.2015	Kalletal lippische Weseraue	rglm. 1 ad. – (J. Hadasch, D. Marten)
17.05./02.08./19.08./04.10.2015	Kalletal Varenholz Baggersee	rglm. 1 ad. – (J. Hadasch, Cn. Stolz), 02.08. 2 Ex. – (A. Bergmeier)
05.04./17.05.2015	Kalletal Varenholz Stemmer See	1 Ex. – (M. Falkenberg, Cn. Stolz)

Steppenmöwe (*Larus cachinnans*)

14.04.2015	Kalletal Varenholz Baggersee	4 imm. weit weg, 1 Ex. farbberingt – (J. Hadasch)
17.05.2015	Kalletal Varenholz Baggersee	1 imm. – (Cn. Stolz)
17./20.07.2015	Kalletal lippische Weseraue	mind. 4 vj., 1 Ex. beringt Brandenburg – (J. Hadasch)
26.07.2015	Kalletal lippische Weseraue	1 vj beringt – (J. Hadasch)
30.07.2015	Kalletal lippische Weseraue	mind. 1 ad. / 4 vj / 2 dj Farbringe – (J. Hadasch)
08.08.2015	Kalletal lippische Weseraue	mind. 6 Ex., 2 farbberingt – (J. Hadasch)
08.09.2015	Kalletal lippische Weseraue	mind. 2 beringte – (J. Hadasch)
11.09.2015	Kalletal lippische Weseraue	vorhanden – (J. Hadasch)
12.09.2015	Kalletal lippische Weseraue	mind. 8 Ex., 2 beringte aus Polen – (J. Hadasch)
28.12.2015	Kalletal lippische Weseraue	mind. 2 Ex. – (J. Hadasch)
28.12.2015	Kalletal lippische Weseraue	mind. 2 Ex. – (D. Marten)
19.08.15	Kalletal Varenholz Baggersee	≥7 Ex., je 1 beringtes Ex. aus Polen u. Tschechien – (J. Hadasch)
28.08.15	Kalletal Varenholz Baggersee	≥20 Ex. vier farbberingte aus Polen u. Brandenburg – (J. Hadasch)
02.09.2015	Kalletal Varenholz Baggersee	mind. 6 Ex., davon 1 farbberingt 2. KJ – (J. Hadasch)
29.09.2015	Kalletal Varenholz Baggersee	~8 Ex., 1 Ex. beringt in Brandenburg – (J. Hadasch)
04.10.15	Kalletal Varenholz Baggersee	mind. 12 imm.; 2 Ex. beringt , Brandenbg u. Polen – (J. Hadasch)
24.10.2015	Kalletal Varenholz Baggersee	mind. 7 imm. – (J. Hadasch)

Auch hier gilt: bemerkenswert viele Meldungen dank intensiverer Kontrolle der Weseraue. Die bemerkenswert zahlreichen beringten Steppenmöwen stammen aus Polen, Tschechien und Brandenburg.

Heringsmöwe (*Larus fuscus*)

05.06.2015	Kalletal Varenholz Baggersee	1 Ex. jagte hinter anderen Möwen her – (D. Marten)
08.08.2015	Kalletal lippische Weseraue	1 ad. / 1 Ex. im 3. KJ – (J. Hadasch)

Auch hier gilt: genauer Hinschauen lohnt sich. Dieter Marten und J. Hadasch erbrachten durch gezielte Möwenbeobachtungen die ersten Nachweise seit 2007 (Retzen) und 2005 (Schiedersee).

Trauerseeschwalbe (*Chlidonias niger*)

10.05.2015	Schiedersee	2 Ex. – (K. Höwing)
------------	-------------	---------------------

Seeschwalbe, unbestimmt (*Sternidae* sp.)

12.04.2015	Horn-Bad Meinberg Norderteich	1 Ex., wahrscheinlich Küstenseeschwalbe – (U. Kuhlmann)
------------	-------------------------------	--

Leider nicht sicher bestimmt, sonst wäre dies eine weitere neue Art für Lippe.

Flusseeeschwalbe (*Sterna hirundo*)

12.04.2015	Horn-Bad Meinberg Norderteich	1 Ex. – (D. Horstmann)
17./30.07.2015	Kalletal lippische Weseraue	1 Ex. – (J. Hadasch, D. Marten)
22.05.2015	Kalletal Varenholz, Schlossee	1 Ex. fliegend – (R. Schulz)
17.05.2015	Kalletal Varenholz Stemmer See	2 Ex. Nahrung suchend über dem See – (Cn. Stolz)
03.04.2015	Schiedersee Schweinebruch	1 Ex. – (M. Falkenberg)

02.+03.04.2015	Schiedersee	1 Ex. im Bereich der Staumauer – (W. Maas)
18.05.2015	Schiedersee	1 Ex. jagend vor Schweinebruch – (Cn. Stolz)

Bemerkenswert viele Nachweise.

Hohltaube (Columba oenas)

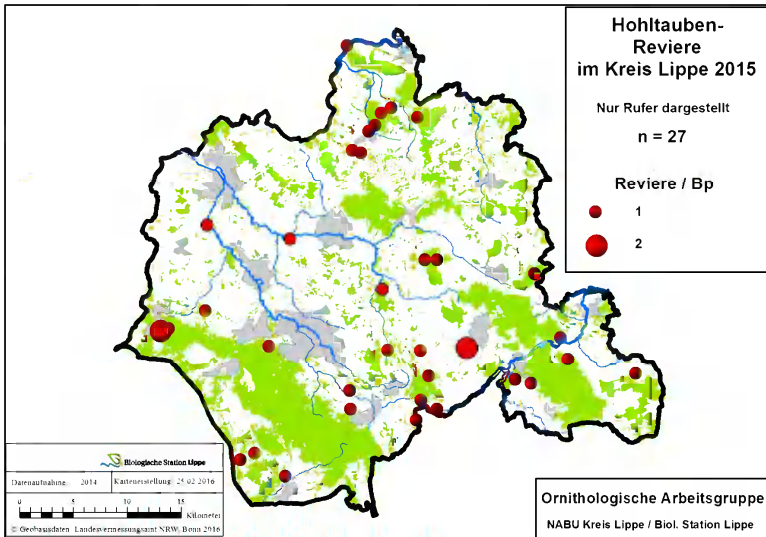

Die Hohltaube, für die knapp 100 Meldungen eingingen, wird hier nur anhand der Revierfeststellungen dargestellt (rufende Männchen). Früher überwiegend als Folgenutzer von Schwarzspechthöhlen bekannt und weitgehend auf größere Wälder beschränkt, ist die Hohltaube zu einer Art der halboffenen „Normallandschaft“ geworden, die auch kleinere Gehölze besiedelt und heute sicherlich zahlreicher anzutreffen ist als noch vor Jahrzehnten. Das scheinbare Fehlen in den großen Waldgebieten (Teutoburger Wald/Egge sowie Schwalenberger Wald und Blomberger Wald) dürfte in weiten Teilen auf Nachweisdefiziten beruhen: wo Buchenaltholzbestände existieren, kommt die Art durchaus noch vor.

17.03.2015	Schlangen Bauernkamp, nördl.	9 Ex. üf – (D. Singer)
15.05.2015	Schlangen Haustenbecker Senne W	8 Ex. Trupp – (Cn. Stolz)

Türkentaube (Streptopelia decaocto)

Bruthinweise, größere Ansammlungen:

21.09.2015	Bad Salzufl. Schötmar Storksbreite	20 Ex. fressen zermahlte Baumhaselnüsse – (P. U. Heuer)
2015	Dörentrup Vogtskamp	ganzzählig bis 4 Ex. – (E. Schafmeister)
26.03.2015	Horn-Bad Meinberg Billerbeck	mind. 1 ruf. M erstmalig st. Jahren in Billerb. – (U. Kuhlmann)
14.12.2015	Horn-Bad Meinberg Molkenberg	9 Ex. – (K. Brörmeyer)
28.11.2015	Horn-Bad Meinberg NSG "Sannenbruch"	mind. 19 Ex. – (K. Brörmeyer)
2015	Kalletal	ca. 25 BP – (R. Schulz)
29.05.2015	Lage Lückhausen Höfe	>8 Ex. – (J. Heimann)
12.2015	Leopoldshöhe Schuckenbaum West	wdh. ~15 Ex. – (T. Garczorz)
2015	Lügde Elbrinxen	2-3 BP – (K. Höwing)
20.12.2015	Lügde Elbrinxen	10 Ex. Nähe Storchenstation – (K. Höwing)
24.05.2015	Lügde Kernstadt	3 BP – (K. Höwing)
2015	Lügde Sabbenhausen	1-2 BP – (K. Höwing)
2015	Lügde Siekholz	1 P – (K. Höwing)
29.03.2015	Schieder Siekholz W	2 Ex., st. vielen Jahren wieder 1 P im Ort (Balz) – (W. Maas)
19.04.2015	Schlangen Ortskern	>6 Ex. , am Ortsrand weitere?! – (J. Heimann)

	Anz. Meldungen	Anz. Meldungen von ≥ 10 Ex.	Maximalzahl
2012	31	-	5
2013	80	1	10
2014	79	1	11
2015	121	4	20

Deutlich häufiger und in höherer Anzahl gemeldet als in den Vorjahren, weshalb hier **nur Revierzählungen und bemerkenswerte Beobachtungen** aufgeführt werden. Die Art scheint in Lippe wieder in Zunahme begriffen zu sein und erobert Dörfer zurück. Nachweiskarte unten.

Turteltaube (*Streptopelia turtur*)

04.06.2015	Extertal Schönhagen	1 Ex. singend – (B. Stam)
05.2015	Kalletal Asendorf	2 Ex. – (J. Fleischfresser)
04./11.05.2015	Kalletal Asendorf, Haßberg	je 2 Ex., 07.07. 1 Ex.- (J. Fleischfresser)
25.03.2015	Kalletal Hellberg	1 ruf. M – (R. Schulz)
26.06.2015	Kalletal Hohenhausen	2 ruf. M an Himmelswiese – (R. Schulz)
13.05.2015	Kalletal nahe Osterkalle	1 totes Ex. von innen (!) gegen die Scheibe einer Maschinenhalle geflogen! – (J. Fleischfresser)
05.06.-17.07.2015	Kalletal Öfingstal bis Tiefental	wdh. 1-2 ruf. M – (M. Füller, U. Hoffmann, D. Marten)
18.05.2015	Kalletal Selser Berg Ost+West	je 1 Ex. – (U. Hoffmann)
22.05.2015	Kalletal Stemmen, Campingplatz	1 ruf. Ex. – (R. Schulz)
22.05.-31.05.2015	Kalletal Varenholz, Schlossee (Wasserski-See) Umgebung	wdh. 1 ruf. Ex. – (R. Schulz, H. Sonnenburg)
10.05.2015	Lügde Elbrinxen Storchstation	1 P – (K. Höwing)
12.07.2015	Lügde Herlingsburg, südöstl.	1 ruf. M – (W. Maas)
15.07.2015	Lügde ob. Dallensental/Mosterholz	1 ruf. M – (K. Höwing)
17.06.2015	Lügde Steinbruch	1 ruf. M – (K. Höwing)
04.07.2015	Schieder-Schwalenberg Lothe Ost	1 Ex. (fliegend) – (W. Maas)
09.07.2015	Schieder-Schw. Lothe	1 Ex. am Wasserhäuschen – (E. Benning)
10.05./03.07.2015	Schieder-Schwalenberg Lothe Nieseniederung	Je 1 ruf. M – (W. Maas)

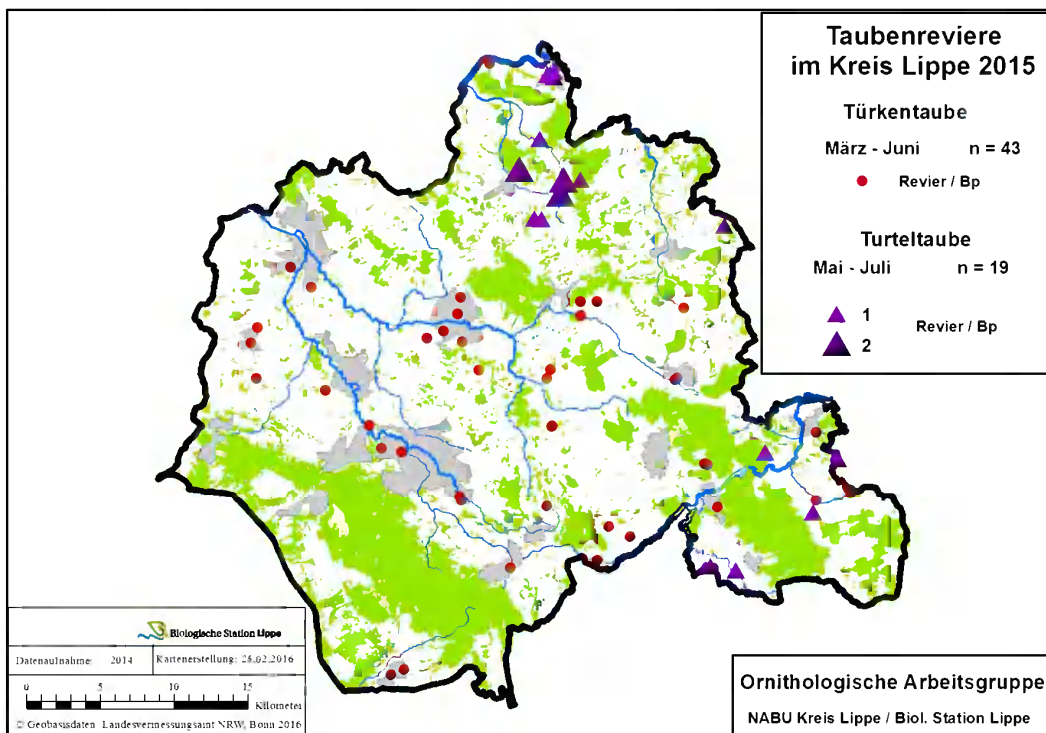

Der Schwerpunkt der Turteltauben-verbredung in Lippe liegt eindeutig in Kalletal und in Südost-Lippe. Endlich mal ein Nachweis aus Extertal (von einem niederländischen Gastbeobachter!), jedoch wie bereits im Vorjahr fehlende Feststellungen aus Barntrup, aber auch dem gut kontrollierten Blomberg und Dörentrup (vgl. Karte im Sammelbericht 2013).

Kuckuck (*Cuculus canorus*)

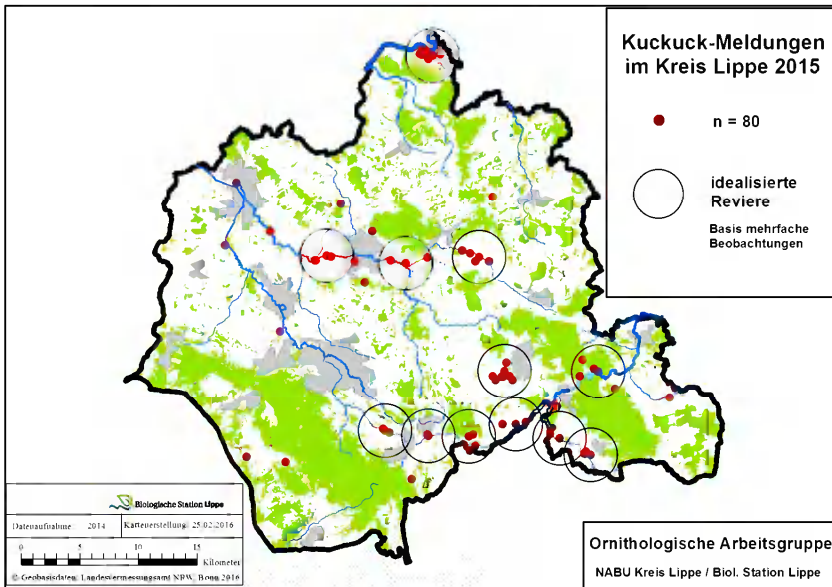

Wenn man die rund 90 Meldungen darstellt und Konzentrationszonen zu idealisierten Revieren erklärt, kommt man auf eine Mindestzahl von 12 Revieren. Bei den verbleibenden einzelnen Meldungen kann es sich um Reviere handeln (nur einmal gemeldet)...muss aber nicht. Auf jeden Fall wird die bedrohliche Lage des Kuckucks so deutlich. Nachweislücke in Kalletal?

Es ist eine Konzentration auf die Bach- und Flusstäler erkennbar.

Schleiereule (*Tyto alba*)

2015	Bad Salzuflen Lockhausen	1 BP (Kasten), 4 juv. – (D. Wolter, K. Lange)
2015	Blomberg Altendonop	1 BP erfolgreich – Mitt. B. Meier – (H. Sonnenburg)
13.05.2015	Detmold Brokhhausen Nord	2 Ex., Nistplatz – (W. Maas)
06.08.2015	Dörentrup Vogtskamp	1 ruf. Ex. – (E. Schafmeister)
01.10.2015	Extertal Meierbg., Domäne Vallentrup, Silixen	3 BP – (F. Blomberg)
16.07.2015	Horn-Bad Meinberg Billerbeck	2 Ex. – (U. Kuhlmann)
06.06.2015	Kalletal Erder	1 Ex. abends fliegend – (D. Singer)
2015	Kalletal Hohenhausen, In den Ellern	1 Brutverdacht – (J. Schäferhans)
2015	Kalletal Langenholzhausen, Wasserstraße	1 BP, 2 juv. – (J. Schäferhans)
2015	Leopoldshöhe: erfolgreiche Bruten in Kästen in Bechterdissen (2 juv.), Bexterhagen/Hof Eickmeier (5 juv.), Nienhagen/Gut Tannenkrug 1 BP (2 Bruten: 3+4 juv.); Schuckenbaum/ Reiterhof Friedrichsmeier (7 juv.!) – (D. Wolter, K. Lange)	

Ein gutes Schleiereulenzahl, was aber nur am Beispiel des hervorragend betreuten Gemeindegebietes von Leopoldshöhe dokumentiert wird. In den anderen Bereichen des Kreisgebietes wird die Art vermutlich unzureichend erfasst.

Sperlingskauz (*Glaucidium passerinum*)

08.2015	Detmold Hermannendenkmal Umgebung	1 ruf. M – (D. Grote)
2015	Teutoburger Wald, Breite Naht	1 ruf. M – (D. Grote)
2015	Schlangen Nähe Kreuzkrug	1 ruf. M – (D. Grote)

Wie im Vorjahr Nachweise vom Teutokamm beim „Hermann“ und aus dem Übergangsbereich zwischen Lippischem Wald und Senne. Weiterhin gilt: Suchräume sollten v.a. waldkauzfreie Hochlagen und Nadelforste sein.

Waldohreule (*Asio otus*)

24.05.2015	Barntrop Forst Süd	1 ruf. Ex. – (W. Maas)
10.07.2015	Blomberg Istrup Südwest	Erfolgreiche Brut, Mitt. J. Meier – (H. Sonnenburg)
15.05.2015	Detmold Heidenoldendorf, sw	mind. 2 ad., bettelruf. juv. – (R. Dröschmeister, B. Petersen)
28.12.2015	Detmold Leistrupe Wald Süd	1 Ex. – (H. Katzenberger)
2015	Kalletal	ca. 10 BP – (R. Schulz)
04.06.2015	Kalletal N Hohenhausen, Dalbke	1 vom Uhu gerupfte – (J. Heimann, B. Och)
09.03.2015	Lemgo NSG Biesterberg	1 ruf. M – (D. Lerche)
30.05.2015	Lemgo Ost	Brut, 5 pull. – (D. Lerche, S. Meyer-Einsfelder)
18.04.2015	Lemgo Wiembecker Berg West	2 Ex. – (D. Lerche)
14.06.2015	Lügde Bisterfeld	1 ad, 3 juv. – (D. Tiemann)

18.03.2015	Lügde Paenbruch, Westerberg	1 ruf. Ex. – (M. Füller)
06.11.2015	Oerlinghausen Tönsberg Süd	1 ruf. Ex. – (M. Füller)
2015	Oerlinghausen Wistinghauser Senne	1 Rev. – (D. Grote)
04.07.2015	Schieder-Schwalenberg Lothe Ost	mind. 2 bettelruf. imm. Im Nest – (W. Maas)

Wie im Vorjahr wieder rel. zahlreiche Meldungen, interessanterweise aus zumeist anderen Gebieten

Uhu (*Bubo bubo*)

2015 gab es deutlich > 20 Uhreviere in Lippe sowie mehrere weitere knapp außerhalb der Kreisgrenze. Hinzu kommen mehrere Einzelnachweise rufender Altvögel an weiteren brutverdächtigen Stellen. Der lippische Uhu bestand dürfte incl. der Nichtbrüter bzw. erfolglosen Paare somit über 25 Paaren liegen. Von den nachgewiesenen Bruten wurden etliche aufgegeben. Es gab wieder diverse Baumbruten und auch Bodenbruten.

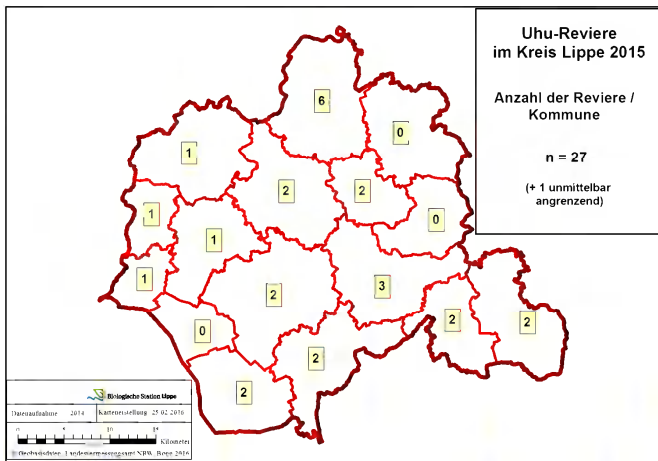

- Augustdorf: ?
- Bad Salzuflen: 1 BP (gescheitert)
- Barntrup: nicht kontrolliert
- Blomberg: 1 Brut, 1 Revier, 1 Verdacht
- Detmold: 1 Brut (gescheitert), 2 Reviere
- Dörentrup: 1 Verdacht
- Extertal: sicher übersehen
- Horn-Bad Meinberg: 2 Reviere
- Kalletal: 5 Bruten (2 gescheitert)+2 Reviere
- Lage: Spuren, jedoch kein Brutnachweis
- Leopoldshöhe: Spuren, jedoch kein Brutnachweis
- Lügde: mind. 2 Reviere
- Oerlinghausen: 1 Revier
- Schieder-Schwalenberg: 2 Reviere
- Schlangen: 2 Reviere

(Melder: D. Beckmann, E. Benning, I. Briegel, A. Gödecke, M. Füller, J. Hadasch, J. Heimann, D. Lerche, H.-P. Mischer, F. Morgenstern, K. Nottmeyer, B. Och, R. Schulz, U. Hoffmann, U. Kuhlmann, W. Maas, H. Seyer, H. Sonnenburg, P. Smetsers, Cn. Stolz, D. Tiemann, A. Turnbull, H. Uffmann, C. Walter)

Waldkauz (*Strix aluco*)

Nachweise liegen vor aus den Gebieten (Bruten und Zählungen hervorgehoben):

- Bad Salzuflen:** Asenberg – (I. Briegel).
- Blomberg:** Brüntrup u. Umgebung – (Fam. Stolz); Cappel Golfplatz **erfolgr. Brut**, Cappel Meierberg – (F. Morgenstern); Dalborn 1 Revier – (H. Sonnenburg).
- Detmold:** NSG "Donoperteich-Hiddeser Bent" – (T. Garczorz); Oberschönhagen Nord – (H.-P. Mischer);
- Dörentrup:** Vogtskamp – (E. Schafmeister); Wendlinghausen – (R. Grimm).
- Extertal:** Laßbruch – (R. Ariens, H. Klein); NSG "Rinnenberg" – (K. Busemeyer)
- Horn-Bad Meinberg:** Knickenhagen – (P. Smetsers).
- Kalletal:** gesamt **ca. 20 BP** – (R. Schulz); Langenholzhausen Südwest – (J. Hadasch).
- Lemgo:** Biesterberg; Bredaer Bruch Nord; Laubke Nord; Lemgo Mitte West; Wahmbeckerheide Südost – (alle: D. Lerche); Lemgo Nord – (U. Hoffmann).
- Leopoldshöhe:** Bechterdissen Brutversuch im Schleiereulenkasten – (D. Wolter, K. Lange); Heipker See – (T. Garczorz).
- Lügde:** Rischenau Sperlberg – (M. Füller, D. Lerche, F. Morgenstern); sw Uhlensen – (W. Maas); Wörderfeld Verkehrsofopfer – (M. Füller); Dallensenbach – (W. Maas).
- Schieder:** Hirschsprung; Ölberg – (K. Höwing); Siekholz Ost – (W. Maas); **Schwalenbg:** Schanze – (M. Füller).
- Schlangen:** Kohlstädt Ost – (M. Füller).

Auch am Beispiel dieser Art zeigt sich, wie schlecht der Barntruper Raum untersucht ist, wo sicherlich etliche Reviere zu erwarten sind, aber kein einziger Waldkauz gemeldet wurde.

Ziegenmelker (*Caprimulgus europaeus*)

05.-07.15	Oerlinghsn Wistinghsr. Senne Beweidungsprojekt	bis 2 sing. M – (E. Affeldt, M. Brending, D. Grote)
14.05.2015	Schlangen Kammersenne Ost	3 Reviere, mit Überflug und Gesang – (U. Kuhlmann, W. Maas)

Mauersegler (*Apus apus*)

Bruthinweise, größere Ansammlungen:

29.05.2015	Bad Salzuflen Hartigsee	>35 Ex. – (J. Heimann)
04.07.2015	Blomberg Brüntrup Nord	15 Ex., ad. + juv., vermutl. 2 BP im Dorf – (Ce.+M. Stolz)
16.05.2015	Dörentrup Humfeld Süd	mind. 35 Ex. – (E. Schafmeister)
16.06.2015	Dörentrup Wendlinghausen	Westseite des Schlosses: um 21.45 Uhr mind. 4 Anflüge im Traufbereich des Daches. Mind. 1 weiteres BP in Wirtschaftsgebäuden westl. des Schlosses – (M. Füller)
20.04.2015 !	Horn-Bad Meinberg Billerbeck	4 Ex., Jahreserstbeob. – (U. Kuhlmann)
2015	Horn-Bad Meinberg Billerbeck	mind. 3-4 BP "Hotel zur Linde" – (U. Kuhlmann)
31.08.2015	Horn-Bad Meinberg Beller Holz Süd	1 Ex. Jahresletzbeob. – (U. Kuhlmann)
2015	Kalletal	ca. 45 BP – (R. Schulz/AG Kalletal)
08.05.2015	Lemgo Mitte West	mind. 20 Ex. – (D. Lerche)
2015	Leopoldshöhe Schötmarsche Str. 1 und 13	Erfolgreiche Bruten – (D. Elbracht)
23.07.2015	Schieder Siekholz Ost	1 BP am Hausgiebel – (W. Maas)
23.07.2015	Schieder	mind. 20 Ex. – (K. Höwing)

Von den eingegangenen Meldungen sind hier nur solche dargestellt, die sich auf konkrete Brutplätze beziehen. Es werden immer weniger Bruthinweise gemeldet! Auch der bundesweite Bestandstrend ist rückläufig. Um die Entwicklung genau zu verfolgen sind alle Brutzeitbeobachtungen und Bruthinweise wertvoll.

Eisvogel (*Alcedo atthis*)

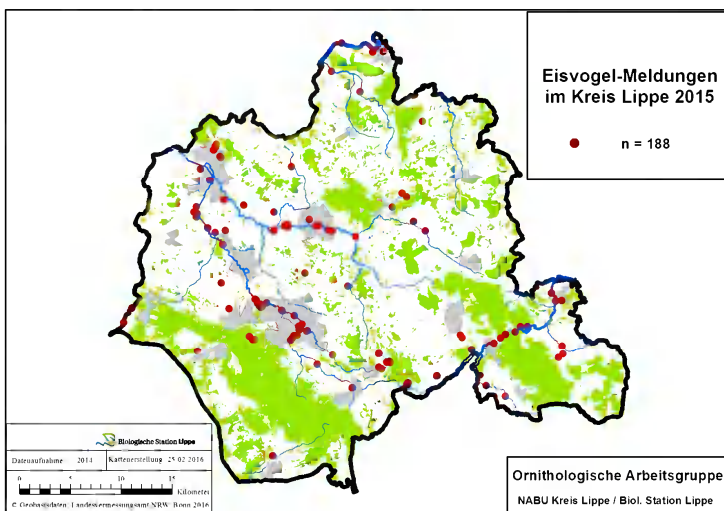

Bei 187 Beobachtungen nur Hinweise auf 6-7 Bruten. Einer Interpretation der Meldungen hinsichtlich Reviere ist nicht möglich. Ein schönes Beispiel ist die Emmer. Da spiegelt die Verteilung der Beobachtungen mit Sicherheit nicht die Revierverteilung wieder! Realistisch sind eher 2-3 Brutpaare. Es werden vermutlich bevorzugte Nahungsbereiche abgebildet....

Melder: (R. Allington, A. Bader, I. Beermann, M. Benteler, T. Biere, H. Bongards, I. Briegel, K. Brörmelmeyer, K. Busemeyer, W. Dzieran, D. Elbracht, H.-G. Festl, M. Füller, T. Garczorz, H.-B. Goldbeck, S. Häcker, J. Heimann, L. Höcker, U. Hoffmann, D. Horstmann, K. Höwing, G. Kempf, U. Kuhlmann, D. Lerche, W. Maas, B. Milde, F. Morgenstern, M. Noltekuhlmann, B. Och, J. Podgorski, M. Röttgen,

E. Schafmeister, T. Schaper, R. Schulz, H. Seyer, H. Sonnenburg, K. Steinheider, Cn. Stolz, D. Tiemann, P.+R. Tittel, C. Venne, H. Walter, J. Zapp.

Wiedehopf (*Upupa epops*)

15.-19.06.2015	Detmold Kussel Ost	1 Ex. 2mal beob. von Wolfgang Dachrodt – (W. Maas)
23.06.2015	Leopoldshöhe Hebbelstr. 13/Greste	1 Ex. in einem Garten – (G. Schemmel)
20.05./22.05.2015	Leopoldshöhe Nienhagen	1 Ex. Im Bereich einer Pferdekoppel u. einem alten Obstbaumgarten und im Umfeld mehrerer Reiterhöfe mit Grünland – (H. Pieper, E. Thies)
12.04.2015	Lügde Elbrinxen, nordwestl.	1 Ex. frisch tot, neben Weidezaun. Keine äußeren Verletzungen sichtbar – (M. Füller)

Nach drei Jahren endlich wieder Wiedehopfbeobachtungen in Lippe und dann gleich von mehreren Stellen. Auffallend ist die Häufung von Beobachtungen in Leopoldshöhe. Hier liegen Sichtungen aus den Jahren 2006, 2011 und nun sogar Brutzeitnachweise aus 2015 vor. Es scheint nicht ausgeschlossen, dass die Nachweise aus DT Kussel (Juni!) und Leopoldshöhe (Mai/Juni) auf denselben Vogel zurückgehen.

Wendehals (*Jynx torquilla*)

14.08.2015	Blomberg Nassengrund	1 Ex. mehrere Tage nahrungssuchend, mdl. E. Hilscher – (W. Maas)
28.04.2015	Dörentrup Farmbeck	1 Ex. auf Rasen beob. v. E. Nolting (angebl. Belegfoto) – (E. Schafmeister)
17.04.2015	Horn-Bad Meinberg Mönkeberg	1 Ex. – (W. Maas)
06.2015	Oerlinghausen Wistinghauser Senne	1 ruf. M – (D. Grote)
25.04.2015	Schwalenbg Lothe Kuhstr.	1 Ex., Mitt. H. W. Meier, angebl. 5 Tage lang im Garten – (E. Benning)



Auch von dieser Art gab es bemerkenswert viele Meldungen, wobei die Brutzeitfeststellung in der Wistinghauser Senne besonders bemerkenswert ist. Für den lippischen Teil der Senne ist von mehreren nichtgemeldeten Brutpaaren auszugehen. Das Foto von T. Garczorz zeigt die gute Tarnung des Wendehalses.

Grauspecht (*Picus canus*)

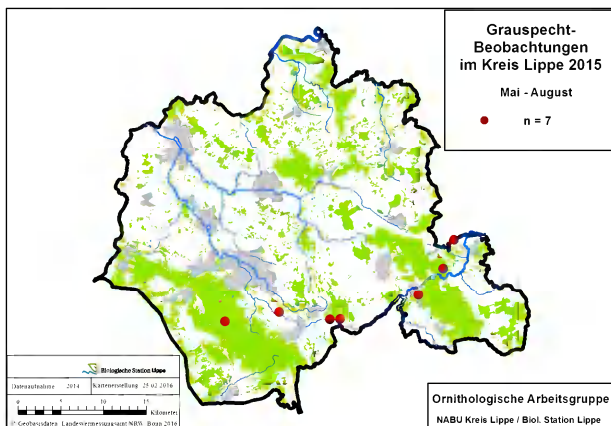

Bemerkenswert viele Meldungen von zahlreichen Stellen, darunter 7 zur Brutzeit – sollte es in Lippe entgegen der überregionalen Entwicklung einen Aufwärtstrend bei dieser Art geben? Für die Karte wurden nur Brutzeitfeststellungen verwendet.

01.05.2015	Detmold Bereich südl. ehem. Forsthaus Hartröhren	1 Ex. – (E. Schafmeister)
26.03.2015	Detmold Leistruper Wald Süd	1 ruf. M – (W. Maas)
23.04.2015	Horn-Bad Meinberg Belle, Industriepark Lippe	1 Ex. – (W. Maas)
10.03./ 02.05.2015	Horn-Bad Meinberg Beller Holz Süd	1 ruf. Ex. – (U. Kuhlmann)/ 1 ad. in totem Baum sitzend – (U. Kuhlmann, W. Maas, H. Seyer)
14./28.01./ 09.04.2015	Horn-Bad Meinberg Fissenknick	wdh. 1 W an Meisenknödel am Boden – (K. Brömelmeier, H.-P. Mischer)
11.06.2015	Horn-Bad Meinb. Fromhausen, östl.	1 ruf. Ex. – (W. Maas)
01.03.2015	Horn-Bad Meinberg Holzhausen	2 Ex. jagen sich – (A.+J. Leistikow)
12.04.2015	Horn-Bad Meinberg Norderteich	1 ruf. M – (U. Kuhlmann)
21.04.2015	Horn-Bad Meinberg Stinkebrink	1 ruf. M – (W. Maas)
05.05.2015	Horn-Bad Meinberg Vahlhausen	1 ruf. Ex. – (H. Seyer)
27.12.2015	Kalletal Varenholz Baggersee	1 M (Belegfoto) – (D. Marten)
05.04.2015	Lügde Dörenberg	1 ruf. M – (W. Maas)
12.07.2015	Lügde Herlingsburg, südöstl.	1 ruf. Ex. – (W. Maas)
12.03.01./18.04.15	Lügde Kleff / Uhlensen	1 ruf. M – (M. Füller, K. Höwing, W. Maas)
16.07.2015	Lügde NSG "Winzenberg"	1 ruf. Ex. – (W. Maas)

09.08.2015	Schieder Niesetal	1 imm. – (K. Höwing)
05.04.2015	Schieder Glashütte, östl.	1 ruf. M – (W. Maas)
19.03.2015	Schieder-Schwalenberg Kahlenberg	1 ruf. M – (M. Füller)
06.04.2015	Schieder Kläranlage unterh. Staumauer	1 Ex. (Reviervverhalten) – (W. Maas)
05.09.2015	Schieder Siekholz West	1 M dj – (W. Maas)

Grau- x Grünspecht Hybrid (*Picus canus x viridis*)

01.04.2013	Leopoldshöhe Heipker See	1 Ex., Fotobeleg – (D. Wolter)
18.-22.03.2015	Leopoldshöhe Heipker See	1 ruf./trommelndes Ex. am selben Baum wie 2014 (!), wohl derselbe Vogel, zw. 9:30 u.11:50 h sehr aktiv – (J. Heimann)

Wie erst jetzt bekannt wurde, war der 2014 entdeckte Hybridspecht am Heipker See bereits 2013 dort anwesend und ist dank der Kontrolle durch J. Heimann nun im 3. Jahr dort festgestellt.

Grünspecht (*Picus viridis*)

Von dieser Art gingen wieder >400 Meldungen ein, weshalb hier auf eine genauere Ergebnisdarstellung verzichtet wird. Die Art ist in Lippe weit verbreitet.

Schwarzspecht (*Dryocopus martius*)

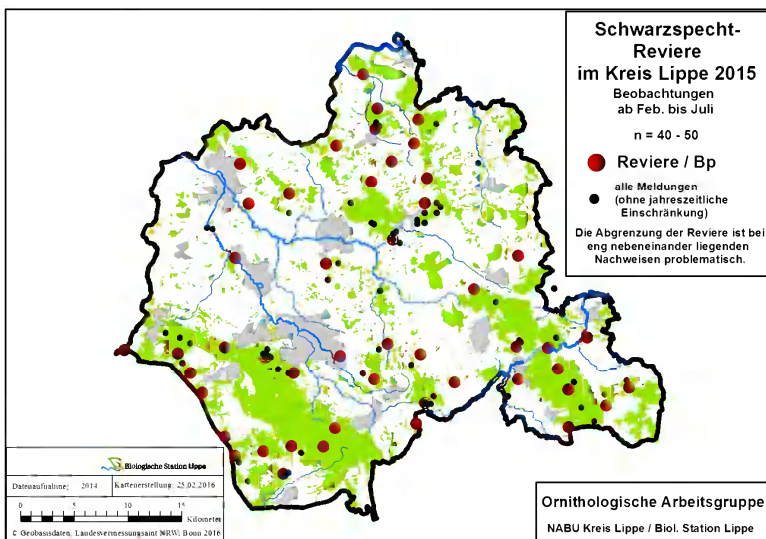

Wegen der hohen Anzahl von Meldungen, werden hier nur Brutzeit- und Sommerfeststellungen anhand einer Karte dargestellt. Nachweislücken dürfte es im Extertal und Teutoburger Wald geben.

Beobachter: F. Blomberg, H. Bongards, I. Briegel, R. Dröschmeister, H. Festl, J. Fleischfresser, M. Füller, T. Garczorz, A. Garthoff, H.-B. Goldbeck, E. Gröne, S. Häcker, J. Heimann, S. Herzog, U. Hoffmann, D. Horstmann, R. Kleinhagenbrock, K. Koffijberg, G. Kempf, A. Kreusel, U. Kuhlmann, A. Leistikow, D. Lerche, W. Maas, D. Marten, M. Metzger, H.-P. Mischer, F. Morgenstern, M. Noltekuhlmann, P. Schäfer, E. Schafmeister, J. Schleef, R. Schulz, H. Seyer, Fam. Stolz, H. Walter, C. Venne.

Mittelspecht (*Dendrocopos medius*)

18.03.2015	Bad Salzuflen Aspe, Wald westl. Fritz-Niewald-Weg	mind. 3 Ex. verfolgen sich rufend – Revierstreit? – pot. Brutbiotop – (J. Heimann)
31.01.2015	Bad Salzuflen N Grünau	1 Ex. 1 M nahrungssuchend – (J. Heimann, B. Och)
23.03.2015	Blomberg Brüntrup Eichholz	Revier st. 2 Jahren (Baumfällung) verwaist – (Cn. Stolz)
02.04.2015	Blomberg Butterberg / Sternberg	1 Ex. – (K. Brömelmeier)
11.04.2015	Dörentrup Landschaftspark Pottkühle	2 Ex. – (E. Schafmeister)
17.03.2015	Horn-Bad Meinberg Belle West	1 Ex. – (A. Bader, H. Bongards)
19.03./09.04.2015	Horn-Bad Meinberg Beller Holz Süd	je 1 ruf./tromm. M – (K. Brömelmeier, U. Kuhlmann)
01.03.2015	Horn-Bad Meinberg Holzhausen	an 2 Stellen je 1 Ex. – (A. Leistikow)
21.03.2015	Horn-Bad Meinb. NSG Externsteine	ruf. M nahe Hauptparkplatz – (H. Sonnenburg)
17.02.2015	Horn-Bad Meinberg Norderteich	1 Ex. – (A. Garthoff)
09.03.2015	Horn-Bad Meinberg Norderteich	1 ruf. M Trommeln – (U. Kuhlmann)
06.11.2015	Lemgo Schöningsteiche	1 Ex. – (R. Allington)
01.06.2015	Lügde Eichwald Nord (Elbrinxen)	1 Ex. – (M. Füller)
25.03.2015	Lügde Stadtholz Nordost	1 ruf. M – (M. Füller)
24.03.2015	Schieder Friedhof	1 ruf. M Balzruf – (M. Kuhlmann)
25.04.2015	Schieder Heinbergsiedlung	1 ruf. M – (W. Maas)
10.03.2015	Schieder Hirschsprung	1 Ex. – (K. Höwing)

18.02.2015	Schieder Ölberg	1 Ex. – (K. Höwing)
03.09.2015	Schieder Schlosspark	1 Ex. – (K. Höwing)
24.08.2015	Schieder Siekholz Ost	1 Ex. – (W. Maas)
10.03.2015	Schieder Siekholz West	1 ruf. M – (W. Maas)
09.03.2015	Schlangen Im Kleinen Bruch	3 Revier/e – (C. Venne)
17./21.04.15	Schlangen Oesterholz NSG Oesterholzer Bruch mit Schwedenschanze	3 Reviere – (C. Venne)

Bisher in den Sammelberichten nicht erwähnte Brutgebiete in Schlangen. Prinzipiell dürften alle (nicht zu kleinen) naturbelassenen Wälder mit ausreichenden Totholz und Eichenbeständen besiedelt sein.

Kleinspecht (*Dryobates minor*)

13.06.2015	Bad Salzuflen Pommernstr.	1 Ex. – (G. Kempf, H. Walter)
10.04.2015	Bartrup Südwest	1 ruf. M – (M. Füller)
11.03.2015	Detmold Johanettental	1 ruf. M – (U. Kuhlmann)
26.04.2015	Detmold Barkhausen	1-2 Ex. – (S. Häcker)
22.01./ 04.02.2015	Dörentrup Humfeld Süd/West	je 1 Ex. – (E. Schafmeister)
16./24.07./31.08.2015	Horn-Bad Meinberg Beller Holz Süd	je 1 Ex. – (U. Kuhlmann)
10.09./ 21.11.2015	Horn-Bad Meinberg Billerbeck	je 1 Ex. – (U. Kuhlmann)
12.04.2015	Horn-Bad Meinberg Norderteich	1 ruf./tromm. M – (U. Kuhlmann)
17.05.2015	Kalletal Erder Bereich Boxer-Klub	1 ruf. Ex. – (Cn. Stolz)
14.06.2015	Lage Heiden Nordost	1 Ex. – (J. Bodde)
12.12.2015	Leopoldshöhe Krentrufer Hagen	1 M an Futterstelle – (A. Steffen)
21.04.2015	Oesterholz NSG Oesterholzer Bruch mit Schwedenschanze	1 W nahrungssuchend – (C. Venne)
04.10.2015	Schieder Wöbbel, W-Rand Steinheimer Wald	1 Ex. – (K. Höwing)
08.02.2015	Schieder-Schwalenberg Ringwall am Kohlberg	1 Ex. – (P. Freier)
17.12.2015	Schlangen Hasselweg	1 M nahrungssuchend – (H.G. Festl)
23.03.2015	Schlangen Strotheniederung Nord	1 ruf. M – (Cn., Ce. Stolz)

Pirol (*Oriolus oriolus*)

12.05.2015	Detmold Hiddeser Berg bis Schanze	1 Ex. – (M. Falkenberg)
15.05.2015	Horn-Bad Meinberg Billerbeck	1 Ex. – (U. Kuhlmann)
02.08.2015	Lemgo NSG Biesterberg	1 Ex. – (R. Allington)

Neuntöter (*Lanius collurio*)

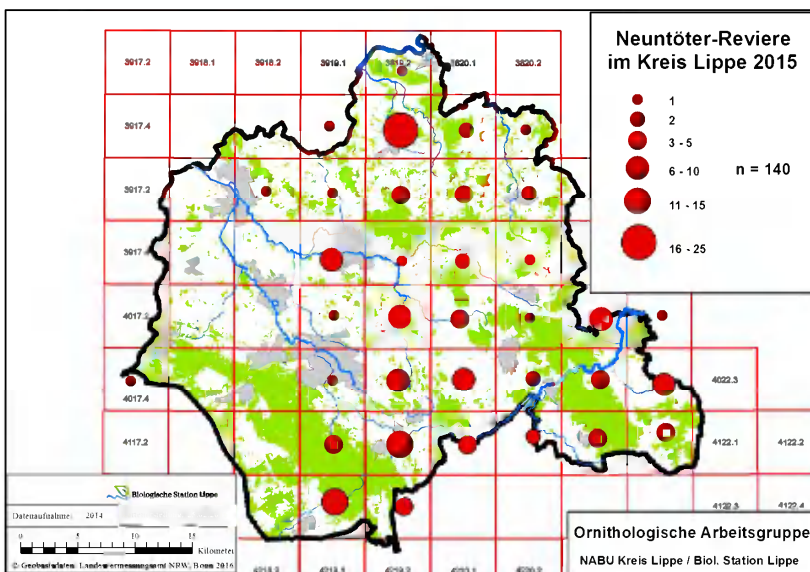

Die Zuordnung der zahlreichen Meldungen dieser (noch) mittelhäufigen Art zu einzelnen Revieren bereitet erhebliche Probleme. Die Zahlen der Karte basieren überwiegend auf Kartierungen größerer Gebiete durch jeweils einen Beobachter. Der im TK 3819/4 im Zentrum des Kalletal verortete Wert (24 Reviere) bezieht sich auf das gesamte Gemeindegebiet. Näherungsweise ergibt sich ein weiter gesunkener Brutbestand von lediglich 140 Revieren.

Raubwürger (*Lanius excubitor*)

29.12.2015	Augustdorf Erfkämper Weg	1 Ex. – (Cn. Stolz)
14.06.2015	Augustdorf Kribbentor	Brut! 1 M / 2 imm. – (M. Pfenningsschmidt)
13.10.2015	Blomberg Drawenberg	1 Ex. – (W. Maas)
13.03.2015	Blomberg Reelkirchen West	1 Ex. – (W. Maas)
02.12.2015	Detmold Remmighausen, nordöstl.	1 Ex. – (K. Sagner)
01.12.2015	Detmold Lenstrup	1 Ex., beob. von K. Sagner / Detmold – (D. Horstmann)
18.03.2015	Detmold zw. Berlebeck und Holzhausen	1 Ex. – (H. Seyer)
26.02.2015	Dörentrup Humfeld Süd Begawiesen	1 Ex. – (E. Schafmeister)
08.02.2015	Dörentrup Schwelentrup	1 Ex. auf einer Hecke – (F. Blomberg)
01.12.2015	Horn-Bad Meinberg Belle West	1 Ex. – (W. Maas)
01.01.-18.03., 19.12.-30.12.2015	Horn-Bad Meinberg Beller Holz Süd/Norderteich	rglm. 1 Ex., meist in der Obstplantage, am 01.01. 2 Ex. , am 08.03. singend, Winterrevier ab 19.12.2015 wieder be- setzt – (K. Brömelmeier, U. Kuhlmann)
23.01.-07.04.2015	Horn-Bad Meinberg Bockstal	rglm. 1 Ex. – (H.-B. Goldbeck, W. Maas)
24.10.2015	Kalletal Lüdenhausen Südost	1 Ex. – (J. Fleischfresser)
01.11.2015	Kalletal Tevenhausen, Bärenkopf	1 Ex. – (R. Schulz)
2015	Lage Hörste n/o Feldflur	1 Ex. – (K. Höwing)
20.12.2015	Lemgo NSG Biesterberg	1 Ex. – (anonymus)
2015	Lügde Humberg	1 Ex. – (K. Höwing)
03.03.2015	Oerlinghausen Stapelager Senne	1 Ex. – (C. Venne)
22.03.2015	Oerlinghausen Stapelager Senne – TÜP	2 Ex. jagend – (J. Heimann, B. Och)
22.12.2015	Oerlinghausen Wistinghsr. Senne	1 Ex., Beweidungsfolger im lichten Kiefernwald! – (D. Grote)
04.10.2015	Schlangen Kohlstädt, Kleiner Wolfsberg Hasselholzhütte	1 Ex. – (H.G. Festl)
01./17.12.2015	Schlangen Hasselweg	1 Ex. – (H.G. Festl)
29.12.2015	Schlangen Haustenbecker Senne Nordwest	1 Ex. – (Cn. Stolz)
22.12.2015	Schlangen K98	1 Ex. nahrungssuchend – (H.G. Festl)
12.03.2015	Schlangen Mittelberg	1 Ex. – (H.-B. Goldbeck)

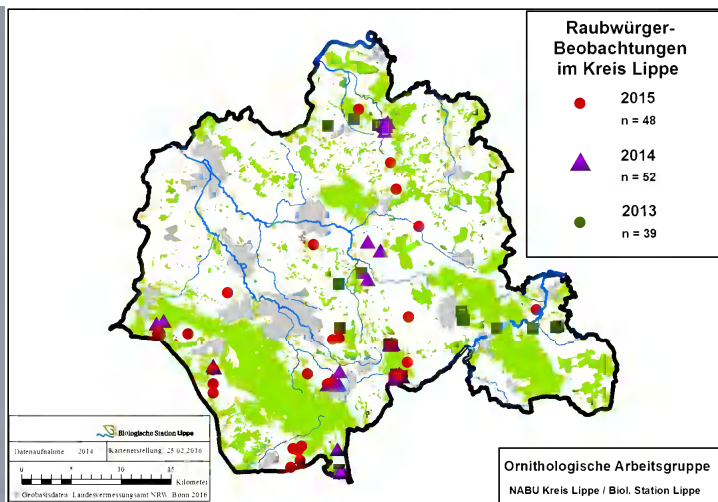

Erfreulich zahlreiche Meldungen! Die Nachweiskarte der letzten drei Jahre macht deutlich, dass es neben Gebieten, in denen der Raubwürger nur in Einzeljahren festgestellt wurde, traditionelle Winterreviere gibt, so am Norderteich, am Drawenberg (Blmbg.), in Reelkirchen und bei Feldrom/Kempen. Auch das bereits ein Jahr zuvor entdeckte Winterrevier im Bockstal konnte wieder bestätigt werden. Erfreulich ist der Brutnachweis in der Senne. Hier ist jedoch davon auszugehen, dass die Art dort jährlich in mehreren Paaren jenseits der von Wegen einsehbaren Bereiche brütet. Außerhalb der Senne gab es zuletzt 2007 einen Brutverdacht in Lippe (Elbrinxen) – Foto: J. Westphal.

Elster (*Pica pica*)

14.02.2015	Bad Salzuflen Wüsten	12 Ex. Balzgesellschaft – (J. Heimann, B. Och)
18.10.2015	Detmold Loßbruch Nord	12 Ex. in Obstgärten. – (B. Milde)
16.01.2015	Kalletal Varenholz Stemmer See	~15 Ex. – (T. Garczorz)
14.02.2015	Leopoldshöhe Krentrupe Hagen	mind. 14 Ex. – (A. Steffen)

Tannenhäher (*Nucifraga caryocatactes*)

13.11.2015	Bad Salzuflen Vinnerholz	1 Ex. üf – (N. Janinhoff)
08.09.2015	Horn-Bad Meinberg Holzhausen West	1 ruf. Ex. – (W. Maas)
01.03.2015	Horn-Bad Meinberg Kleiner Rigi	1 Ex. kurz rufend – (A. Leistikow)
11.11.2015	Horn-Bad Meinberg Velmerstot nördöstl.	1 Ex. – (I. Briegel)
09.09.2015	Lügde Mörth Ost	1 Ex. vormittags, mehrfach rufend – (M. Füller)
07.06./ 26.09.2015	Schieder Heinbergsiedlung	1 Ex. – (W. Maas)
18.10.2015	Schwalenberg Süd	1 ruf. Ex. – (W. Maas)
06./07./08./10.15	Schieder Siekholz Ost	rglm. 1 ruf. Ex. – (W. Maas)
03.09.2015	Schwalenberg Burgberg	1 Ex. – (K. Höwing)

Dohle (*Coloeus monedula*)

Größere Ansammlungen:

03.03.2015	Schlangen Mühlenberg	großer gemischter Schwarm von Dohlen, Saatkrähen u. Rabenkrähen auf Feldern u. am Straßenrand Obere Str. (mehrere hundert Ex.) – (Ce.+M. Stolz)
01.11.2015	Blomberg Donop Nord	mind. 15 Ex. – (E. Schafmeister)
21.10.2015	Horn-Bad Meinberg Belle, Industriepark Lippe	mind. 30 Ex. – (W. Maas)
11.2015	Schieder Schlosspark	diverse innerhalb Krähenschlafplatz – (K. Höwing)
24.11.2015	Schlangen Kohlstädt Ost	27 Ex. – (W. Maas)

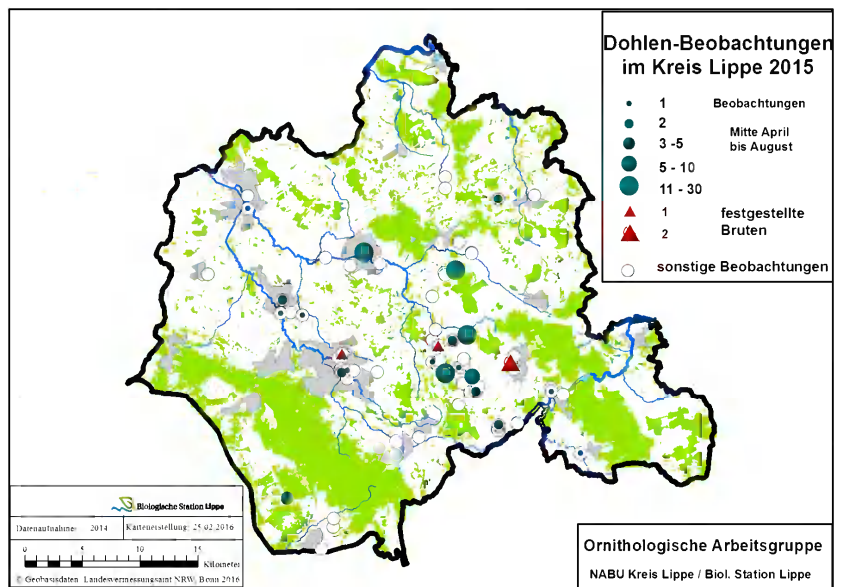

Das sicherlich noch unvollständige Brutverbreitungsbild zeigt Schwerpunktorkommen im Blomberger Becken, Detmold Lage und Lemgo. Auffallend selten werden konkrete Bruten gemeldet. (Foto: E. Thies)

Saatkrähe (*Corvus frugilegus*)

Größere Ansammlungen ab 50 Ex. außerhalb der Kolonien

01.11.2015	Blomberg Donop Nord	mind. 50 Ex. – (E. Schafmeister)
25.08.2015	Blomberg Höntrup Ost	~300 Ex. – (W. Maas)
11.12.2015	Bad Salzuflen Lockhauser Straße	>85 Ex. auf (ehem.) Möhrenfeld – (J. Heimann)
05.08.2015	Detmold Meiersfeld	mind. 60 Ex. – (W. Maas)
31.07.2015	Dörentrup Betzen Nord	~80 Ex. – (E. Schafmeister)
02.03.2015	Dörentrup Vogtskamp	75 Ex. zusammen mit Dohlen – (E. Schafmeister)
04.03.2015	Dörentrup Vogtskamp	~250 Ex. – (E. Schafmeister)
28.12.2015	Horn-Bad Meinberg Stinkebrink	~75 Ex. üf (nach West) zum Schlafplatz – (Cn. Stolz)
28.12.2015	Leopoldshöhe Hovedissen	~50 Ex. seit längerer Zeit anwesend – (T. Garczorz)
12.07.2015	Leopoldshöhe Milse	~300 Ex. – (M. Bongards)



Foto: T. Garczorz

Brutkolonien:

Bad Salzuflen:

Schötmar Kilianskirche: 35 Nester (**neue Kolonie**) – (M. Bongards, J. Heimann, P.U. Heuer)

Schötmar Schlosspark: 25 Nester (**neue Kolonie**) – (M. Bongards)

Schötmar Bahnhof: 15.04.2015 6 Nester (**neue Kolonie**) – (P.U. Heuer)

Schötmar Eduard Wolff-Str.: 15.04.2015 6 Nester – (P.U. Heuer)

Wasserfuhr/Heldmann-Str.: 05.04.2015 3 Nester – (J. Hadasch)

Werler Feld Grüner Sand /Knonhof: 2015 ~35 Nester in Pappel – (J. Heimann, P.U. Heuer)

Werl – Werler See – Werre: 18.04.2015 Kolonie nur noch 2 Nester, noch am 16.03.2015 6-8 Nester (2014 mind. 16 Nester!) – (J. Heimann, B. Och)

Werl – Werre in Höhe "Dübör": 16.03.2015 mind. 15 Nester– (J. Heimann), 18.04.2015 nur noch 7 Nester in 4 Pappeln – (J. Heimann, B. Och)

Dorf Werl B239: 18.04.2015 2 Nester in Pappeln (im Frühjahr 2016 gefällt) – (J. Heimann)

Werler Str./Am Fischerskamp: 15.05.2015 ~19 Nester (neue Kolonie) am Bahnübergang – (P.U. Heuer)

Werre bei "POS": 16.03.2015 11 Nester in Pappel – (J. Heimann)

Ehrsen Lemgoer Str.: 21.03.2015 4 Nester– (J. Heimann, B. Och)

Detmold-West:

Heidenoldendorf/ Bielefelder Str./Birkendamm: 16.03./26.04.2015 jew. 22 Nester – (S. Häcker, D. Singer)

Sichterheide/Braunenbruch (mit Sprottauer Str., Bachstr., Saganer Str.): 26.04.2015 144 Nester – (S. Häcker)

DT-Innenstadt: Kaiser-Wilhelm-Hain/Christuskirche 7 Nester (**neue Kolonie**) – (J. Heimann, S. Häcker, B. Och, H. Sonnenburg)

Hermannstr. Nahe Bahnhof: 26.04.2015 5 Nester (**neue Kolonie**) – (S. Häcker)

DT-Hohenloh/brit.Siedlung: Robert-Kronfeld-Str. 25.03.2015 Zunächst 15 Nester im Bau, aufgegeben, Störung durch Schreckschüsse – (S. Häcker)

Hangar 21: 25.03.2015 9 Nester (**vermutl. neue Kolonie**) – (S. Häcker)

Niedersachsenstr. 25.03.2015 2 Nester – (S. Häcker)

Stauffenbergstr.: 25.03.2015 1 Nest – (S. Häcker)

Adenauerstr.: 25.03.2015 7 Nester – (S. Häcker)

Immelmannstr.: 25.03.2015 6 Nester – (S. Häcker)

Lage: Zuckerteiche: im April 2015 bis >32 Nester, Mitte Mai war die **Kolonie aufgegeben**, Ursache unbekannt – (J. Hadasch, J. Heimann, P.U. Heuer, F. Morgenstern, B. Och, Fam. Stolz)

Lemgo: Mitte Ost: 14.04.2015 2 Nester, 3 Ex. (**Neugründung**) – (D. Lerche)

Außerhalb Lippes: **Bielefeld:** Rastplatz A2 Brönninghausen 10.04.2015 53 Nester – (J. Heimann)

Während die Population in Bad Salzuflen (~12 Kolonien, ~156 Nester) nicht angewachsen zu sein scheint (sich aber in Teilen verlagert hat), ist in Detmold (~10 Kolonien, ~205 Nester) ein Anstieg um ~30 Nester zu verzeichnen. Auch hier hat es teilweise Verlagerungen der Koloniestandorte gegeben. Insgesamt sind in Lippe nunmehr ~393 Brutpaare gezählt worden (2014: ~350). Die Ursache für die Kolonieaufgabe zu fortgeschrittener Brutzeit an den Zuckerteichen ist ungeklärt. Neben Vergrämung sind auch natürliche Ursachen denkbar.

Rabenkrähe (Corvus corone)

02.07.2015	Blomberg Cappel NW	wdh. mind. 150 Ex. auf Hochspannungsmast – (F. Morgenstern)
07.10.2015	Detmold Heiligenkirchen Feldflur	1 Teilalbino mit Flügelzeichnung wie Elster in gr. Gruppe von Rabenkrähen – (B. Schmincke)
13.02.2015	Kalletal Wiebesiekteiche	mind. 90 Ex. – (J. Hadasch)
10.06.2015	Lage Lückhausen, Sandgrube	~100 Ex. – (F. Morgenstern)
18.04.2015	Lage Sandgrube Lückhsn.	ca. 100 Ex. Sandgrube u. Silage Maststall – (J. Heimann, B. Och)
10.11.2015	Schieder Schlosspark	mind. 500 Ex. gemischt mit Saatkrähen u. Dohlen – (K. Höwing)

Nebelkrähe (Corvus cornix)

09.09.2015	Detmold Innenstadt	1 Ex. in kl. Gruppe mit Dohlen/ Rabenkrähen – (B. Schmincke)
10.07.2015	Detmold Innenstadt West	1 Ex. Kaiser-Wilhelm-Platz – (C. Meier)
28.04.2015	Detmold Spork-Eichholz	1 Ex. im Garten Nahrung suchend, mündlich Pia Hoelzenbein. 1-2 Ex.in dieser Gegend, seit Jahren anzutreffen! – (W. Maas)

Siehe Anmerkung bei Raben- x Nebelkrähe.

Raben- x Nebelkrähe (Corvus corone x cornix)

02.05.2015	Detmold Spork-Eichholz	1 Ex. – (U. Kuhlmann, W. Maas, H. Seyer)
------------	------------------------	--

Seit Jahren immer wieder in Spork-Eichholz anzutreffen – wohl immer dasselbe Exemplar. Hybriden zwischen Raben- und Nebelkrähen treten regelmäßig auf. Dabei ist zu beachten, dass sie recht variabel hinsichtlich der Farbverteilung sind und mitunter nur schwer von Nebelkrähen zu unterscheiden sind, so dass Verwechslungen regelmäßig vorkommen. Bestimmungshilfen gibt M. Duquet (2012): Pièges de l'identification – La Corneille mantelée *Corvus cornix: pure ou hybride?* Erhältlich in der Biostation Lippe.

Kolkrabe (Corvus corax)

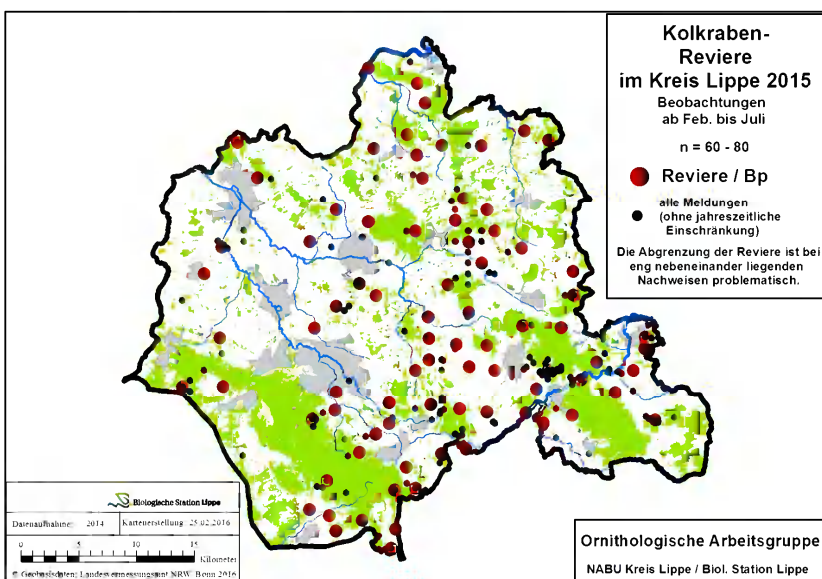

...Nach Westen dünnen die Nachweise deutlich aus. Im Bereich Extertal/ Barntrup, Teutoburger Wald, im südlichen Schwalenberger Wald und in der Senne dürfte die Art deutlich untererfasst sein...

Größere Ansammlungen:

05.01.2015	Detmold Johanettental	7 Ex. Überflug Richtung Süd – (U. Kuhlmann)
03.04.2015	Extertal Linderhofe	10 Ex. auf Acker – (F. Blomberg)
12.04.2015	Extertal Linderhofe Freizeitanlage	12 Ex. – (F. Blomberg)
01.12.2015	Horn-Bad Meinberg Belle, Industriepark Lippe	7 Ex. (fliegend) – (W. Maas)
31.10.2015	Lügde Dallensental	24 Ex. – (K. Höwing)
04.10.2015	Schieder Wöbbel	11 Ex. Nessenberg, westl. Waldrand – (K. Höwing)
01.01.2015	Schieder Siekholz Ost	mind. 18 Ex. – (W. Maas)

Heidelerche (*Lullula arborea*)

24.06.2015	Augustdorf Haustenbecker Straße	1 P futtertragend – (G. Brechmann)
14.05.2015	Augustdorf Sennebereich	2 sing. M sw Kribbentor – (U. Kuhlmann, W. Maas)
05.03.2015	Augustdorf Stapellager Senne NW	2 sing. M – (R. Kleinhagenbrock)
14.05.2015	Augustdorf Trockentäler N Ruine Heimathof	1 sing. M – (U. Kuhlmann, W. Maas)
15.06.2015	Oerlinghausen Beweidungsprojekt in der Wistinghauser Senne	13 Revier/e – (D. Grote)
2015	Oerlinghausen Sandgrube Hassler	3 Rev. – (D. Grote)
22.03.2015	Oerlinghausen Stapelager Senne	>4 sing. M – (J. Heimann, B. Och)
2015	Oerlinghausen Wistinghauser Senne	15 Rev. – (D. Grote)
05.03.2015	Oerlinghausen Wistinghsr Senne S	2 sing. M – (R. Kleinhagenbrock)
12.04.2015	Schlangen Bereich N Knochenbachquelle	2 sing. M – (J. Brüggeshemke)
15.05.2015	Schlangen Haustenbecker Senne Nordwest	1 sing. M – (Cn. Stolz)
12.04.2015	Schlangen Haustenbecker Senne West	4 sing. M – (J. Brüggeshemke)
15.05.2015	Schlangen Oberlauf Haustenbach	1 sing. M – (Cn. Stolz)
14./15.05.2015	Schlangen Ruine Haustenbeck	2 sing. M – (U. Kuhlmann, W. Maas, Cn. Stolz)

In diesem Jahr keine Zugbeobachtungen, sondern nur Feststellungen aus dem Sennebereich.

Feldlerche (*Alauda arvensis*)
Größere Ansammlungen:

08.03.2015	Bad Salzuflen Hengstheide	~20 Ex. – (M. Noltekuhlmann)
04.03.2015	Dörentrup Wendlinghausen, westl.	~500 Ex. auf Nahrungssuche auf ehemaligem Maisacker, am Folgetag mind. 200 Ex. – (E. Schafmeister)
03.03.2015	Horn-Bad Meinberg Bereich südl. Fromhauser Straße	~80 Ex. – (W. Maas)
23.02.2015	Kalletal Asendorf, Sturheide	mind. 120 Ex. rasten auf Raps – (J. Fleischfresser)
28.02.2015	Lügde Dörenberg	mind. 50 Ex. – (K. Höwing)
24.02.2015	Schieder Siekfeld	mind. 60 Ex. – (K. Höwing)
17.03.2015	Schlangen Bauernkamp, nördl.	mind. 590 Ex. dz. zwischen 9:20 u. 14:40 – (D. Singer)

Uferschwalbe (*Riparia riparia*)
Brutkolonien:

Bad Salzuflen: Kolonie Kompostwerk Hölsen Abgrabung: 09.05.2015 ~40 Ex. – (J. Podgorski), 08.11.2015 mind. 60 Röhren wohl aus diesem Jahr ("neue Wand") – (J. Heimann, B. Och).

Kalletal: Kolonie Varenholz Abgrabung: 05.2015 ca. 200 neue Brutröhren – (D. Marten, Cn. Stolz), 12.07.2015 ~30 Ex., ca. 200 Brutröhren – (D. Marten), 26.07.2015 mind. 270 Nester – (J. Hadasch).

Lage: Müssen Abgrabung West/Hiddentrup (in einer neuen Grube sw der vorhd. „Seen“): 02.05.2015 mind. 30 Ex., zahlr. angeflog. Röhren – (U. Kuhlmann, W. Maas, H. Seyer), 27.06.2015 mind. 90 Nester; mind. 100 Ex. – (W. Maas). 27.07.2015 mind. 140 beflogene Röhren – (J. Hadasch).

Sandgrube Lückhausen: 10.06.2015 massiver Rückgang, nur noch ca. 20 Röhren vorhanden, die aber besetzt – (F. Morgenstern). 29.05.2015 >>9 Ex., 1-2 kleine (Rest-) Brutwände mit mind. 15-20 Röhren(-anfängen?), schwer einzusehen – (J. Heimann).

Lemgo: Ilsetal Sandgrube Leese: 18.05.2015 nur noch (mind.) 2 beflogene Röhren – (D. Lerche).

Rinteln: Möllenbeck, Kiesgrube: 02.08.2015 ca. 25 BP – (A. Bergmeier).

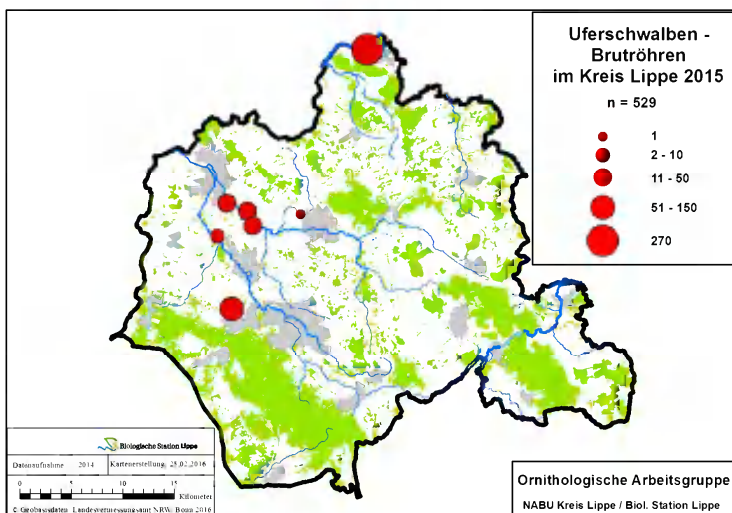

Dank gezielter Kontrollen liegen nun präzisere Angaben zu Brutpaarzahlen aus der Weseraue vor. Demnach konzentriert sich der größte Teil der lippischen Brutpopulation auf die dortige aktuelle Abgrabung. Die Beobachtungen sprechen dort für eine deutliche Zunahme. Bei Hölsen scheint sich die 2014 verwaiste Kolonie stabilisiert zu haben. Auch in Müssen und Hiddentrup sind Zunahmen zu verzeichnen. In Lückhausen gibt es hingegen einen dramatischen Rückgang. Alles in allem ist die Uferschwalbe in Lippe heute ein reiner Kulturfollower, der auf Abgrabungen angewiesen ist – es gibt seit längerem keine Brutvorkommen an natürlichen Uferabbrüchen mehr. Das Foto zeigt eine junge Uferschwalbe (Foto: T. Garczor).

Auffällige Zugbeobachtungen:

Bad Salzuflen Hartigsee	28.04.2015	mind. 20 Ex. – (T. Garczor)
Horn-Bad Meinberg Norderteich	03.+10.09.2015	~10 Ex. – (U. Kuhlmann)
Lage Abgrabung Iggenhausen	10.04.2015	8 Ex. (Jahreserstbeob.) – (T. Garczor)

Rauchschwalbe (*Hirundo rustica*)

28.04.2015	Bad Salzuflen Hartigsee	mind. 100 Ex. – (T. Garczor)
22.05.2015	Dörentrup Homeien	mind. 12 Ex., Nester in den Stallungen – (E. Schafmeister)
29.04.2015	Dörentrup Humfeld Süd	mind. 10 Ex. – (E. Schafmeister)
16.08.2015	Dörentrup Vogtskamp	mind. 50 Ex. – (E. Schafmeister)
02.06.2015	Extertal Bauer Stumpenhagen/Malmershaupt Almena	24 BP – (F. Blomberg)
02.06.2015	Extertal Laßbruch Kehmeier	34 BP – (F. Blomberg)
26.03.2015	Horn-Bad Meinberg Billerbeck	mind. 3 Ex., Jahreserstbeobachtung 2015 – (U. Kuhlmann)
12.04.2015	Horn-Bad Meinberg Billerbeck	6 Ex. bei uns im Stall – (U. Kuhlmann)
13.09.2015	Horn-Bad Meinberg Norderteich	mind. 150 Ex. zs. Uferschwalben – (U. Kuhlmann)
30.09.2015	Horn-Bad Meinb. Norderteich	2 Ex. Jahresletztbeob. Am Möllenberg jagend – (U. Kuhlmann)
2015	Kalletal	ca. 120 BP – (R. Schulz)
2015	Leopoldshöhe An 19 Standorten	129 belegte Nester – (K. Lange)
10.05.2015	Leopoldshöhe Krentruper Hagen	5 Ex. (Nistplatz) – (A. Steffen)
09.06.2015	Lügde Hof am Humberg	6-8 BP – (K. Höwing)
21.05.2015	Lügde Lüdenberg Hof	4-6 BP – (K. Höwing)
27.05.2015	Lügde Sabbenhausen Hof sw Felder	4 BP – (K. Höwing)
18.09.2015	Lügde Uhlensen, südwestl.	1 Albino (komplett weiß) – (E. Gröne)
12.05.2015	Schieder Siekholz Stammhof	6-8 BP – (K. Höwing)
22.04.2015	Schieder Wöbbel Hof an der Hauptstr.	~5 BP – (K. Höwing)
13.05.2015	Schieder-Schwalenberg Hohe Warte	mind. 20 Ex. (Nistplatz) – (F. Morgenstern)
27.04.2015	Schiedersee	mind. 250 Ex., keine Mehlschwalbe zu sehen – (H. Sonnenburg)
10.08.2015	Schieder-Schwalenberg Lothe, Kerresberg und Küenberg	100 Ex. – (W. Maas)

Mehlschwalbe (*Delichon urbicum*)

Bruthinweise, größere Ansammlungen:

Barntrup: Bellenbruch 10.05.2015 mind. 30 Ex. – (E. Schafmeister);
Blomberg: Brüntrup 10.05.2015 ~20 Ex. Nord, 16.05.2015 ~30 Ex. Süd – (Cn. Stolz); Dalbörn – (H. Sonnenburg).
Detmold: Innenstadt Nord Industriestr. 3 2 **BP** – (S. Häcker); Spork-Eichholz West ~20 Ex. Spork-Eichholz, im Brutgebiet – (S. Häcker);
Dörentrup: Farmbeck ~20 Ex. Brutvorkommen, Humfeld Süd 16.05.2015 mind. 35 Ex. über Wiese kreisend, 26.07.2015 ~25 Ex., von 17 Nestern auf S-Seite des Gebäudes **14 belegt**, Humfeld West 29.07.2015 ~50 Ex); Schwelentrup Süd 24.07.2015 ~25 Ex. kreisend über Siedlung, Sibbentrup 31.07.2015 mind. 80 Ex. üb.Tal, Vogtskamp 16.08.2015 mind. 50 Ex., Wendinghausen 15.05.2015 ~15 Ex. – (alle: E. Schafmeister).
Extertal: Bösingfeld Bahnhof am Hs. Kuhlmann 02.06.2015 **14 BP** – (F. Blomberg); Laßbruch 07.08.2015 40 Ex., Fütterungen, 09.08.2015 50 Ex.- (R. Ariens, H. Klein); Linderbruch 19.05.2015 ~10 Ex., vermutl. 8-10 beflogene Nester an mehreren Häusern – (H. Sonnenburg); Rohbraken 21.06.2015 mind. 10 Ex., Brutvorkommen – (F. Morgenstern);
Horn-Bad Meinberg: Norderteich 10.05.2015 ~30 Ex. 23.09.2015 ~60 Ex. – (K. Brörmelmeyer).
Kalletal: gesamt 2015 ~130 BP – (R. Schulz); Forst Langenholzshn Nord 20.07.2015 11 Ex., Brutvorkommen – (J. Fleischfresser).
Lage: Heiden Südost 09.09.2015 mind. 120 Ex. – (B. Milde); Müssen Abgrabung West 06.09.2015 50 Ex. – (B. Milde).
Lemgo: Schönungsteiche 11.09.2015 22 Ex. – (R. Allington).
Leopoldshöhe: 2015 an 22 Standorten insges. **171 belegte Nester** – (K. Lange, D. u. H. Elbracht);
Lügde: Elbrinxen Nord 27.05.2015 mind. 30 Ex. – (K. Höwing).
Schieder: Wöbbel 26.07.2015 mind. 80 Ex., Brutvorkommen – (K. Höwing); Schiedersee 17.04.2015 mind. 40 Ex. – (K. Höwing); 07.09.2015 mind. **600 Ex.** – (K. Höwing).

13.04.2015	Leopoldshöhe Heipker See	mind. 1 Ex., Jahreserstbeob. – (T. Garczorz)
24.09.2015	Lage Zuckerteiche	1 Ex. Jahresletztbeob. – (B. Meier-Lammering)

Schwanzmeise (*Aegithalos caudatus*)

03.01.2015	Bad Salzuflen Kurpark	mind. 12 Ex. – (E. Lietzow)
13.01.2015	Bad Salzuflen Kurpark	mind. 16 Ex. – (C. Walter)
01.01.2015	Bad Salzuflen Nordost	~20 Ex. (2 Trupps von jew. 8-10 Ex.) – (C. Walter)
05.12.2015	Bad Salzuflen UWZ Heerser Mühle	20 Ex. – (J. Podgorski)
31.07.2015	Detmold Mescheseesee	17 Ex. – (S. Häcker)
02.10.2015	Dörentrup Betzen Nord	mind. 15 Ex. – (E. Schafmeister)
16.01.2015	Dörentrup Schwelentrup Mitte	mind. 12 Ex. – (E. Schafmeister)
06.01.2015	Lemgo Steinkämpe bei Lüerdisser Bruch	17 Ex. – (I. Briegel)
11-12.2015	Lügde	1 weißköpf. Ex. (nordisch?) unter streifenköpfigen – (D. Tiemann)
11-12.2015	Lügde	11-12 Ex. an Futterstelle – (D. Tiemann)
19.04.2015	Schlangen	1 P nestbauend, eine weißköpfige dabei – (J. Heimann)

Die Nominatform *Ae. caudatus caudatus* „Weißköpfige/Nordische Schwanzmeise“ ist eigentlich nur in Invasionsjahren in Lippe zu erwarten, obwohl sich Hinweise häufen, dass nach eben solchen Jahren die Unterart vermehrt in westlicheren Gebieten auftritt. Die eindeutige Bestimmung ist dabei äußerst schwierig, da auch „unsere“ Schwanzmeisen einen weißen Kopf zeigen können. Wohl auch daher ist die Unterart in NRW meldepflichtig und Nachweise sollten der Avifaunistischen Kommission der NWO gemeldet werden.

Waldlaubsänger (*Phylloscopus sibilatrix*)

14.06.2015	Augustdorf Bereich östl. Schäfertrift	mehrere sing. M beidseits der K96 – (M. Pfenningsschmidt)
09.05.2015	Augustdorf Furlbachquellen	1 sing. M – (A. Garthoff)
14.06.2015	Augustdorf Sennebereich sö Fünf Buchen	mind. 6 sing. M – (M. Pfenningsschmidt)
10.05.2015	Augustdorf Stapellager Senne Nordwest	2 sing. M – (R. Kleinhagenbrock)
02.06.2015	Augustdorf Stapellager Senne Nordwest	2 Ex. – (R. Kleinhagenbrock)
05.06.2015	Bad Salzuflen Golfplatz	1 Ex. – (J. Heimann, B. Och)
18.04.2015	Bad Salzuflen Holzhauser Bruch	1 Ex. Jahreserstbeobachtung 2015 – (J. Heimann)
04.06.2015	Bad Salzuflen Loose	1 Ex. – (J. Heimann, B. Och)
16.05.2015	Barntrup Sommersell, westl.	1 sing. M – (Cn. Stolz)
19.05.2015	Blomberg Hurn Südost	1 sing. M – (U. Hoffmann)

01.05.2015	Detmold Berlebeck, südwestl. / Düsterlau	1 Ex. – (E. Schafmeister)
10.05.2015	Detmold Biesen, östl.	1 sing. M – (H. Sonnenburg)
17.05.2015	Detmold Hiddesen Süd	1 sing. M – (R. Dröschmeister)
10.05.2015	Detmold Hiddeser Bent	1 sing. M – (T. Garczorz)
16.05.2015	Detmold NSG "Donoperteich-Hiddeser Bent"	3 sing. M – (R. Dröschmeister)
26.06.2015	Extertal Laßbruch, Knüll	1 sing. M – (R. Schulz)
02.05.2015	Horn-Bad Meinberg Belle West	1 sing. M – (M. Füller, D. Lerche, F. Morgenstern)
09.05.2015	Horn-Bad Meinberg Bellenberg Süd	2 sing. M Buchenwald – (S. Häcker)
23.04.2015	Kalletal Meierkord südl.	1 sing. M – (U. Hoffmann)
10.05.2015	Kalletal Westorf	1 Ex. – (J. Heimann, B. Och)
29.05.2015	Lemgo Biesterberg	Mind. 2 Rev. – (M. Füller)
24.05.2015	Leopoldshöhe Großes Holz	1 sing. M – (T. Garczorz)
13.06.2015	Oerlinghausen NSG "Steinbruch am Barkhauser Berg"	1 sing. M – (M. Füller)
26.04.2015	Schieder Schlosspark	1 sing. M – (W. Maas)
30.04.2015	Schieder Wald nördlich Glashütte	2 sing. M Hinweis P.Hoffmann – (U. Hoffmann)
15.05.2015	Schlangen Auf der Horst	1 sing. M 1. Sänger – (Cn. Stolz)
17.05.2015	Schlangen Bereich nw Kreuzkrug	2 Ex. Gesang – (M. Benteler)
15.05.2015	Schlangen Oberlauf Haustenbach	1 sing. M – (Cn. Stolz)
17.05.2015	Schlangen Oesterholz Süd	1 Ex. Gesang – (M. Benteler)
15.05.2015	Schlangen Oesterholz Süd	1 sing. M NSG Oesterholzer Bruch – (Cn. Stolz)
15.05.2015	Schlangen Randsiedlung Haustenbeck Nord	2 sing. M – (Cn. Stolz)
14./15.05.2015	Schlangen Ruine Haustenbeck	1 sing. M – (U. Kuhlmann, W. Maas, Cn. Stolz)

Fitis (*Phylloscopus trochilus*)

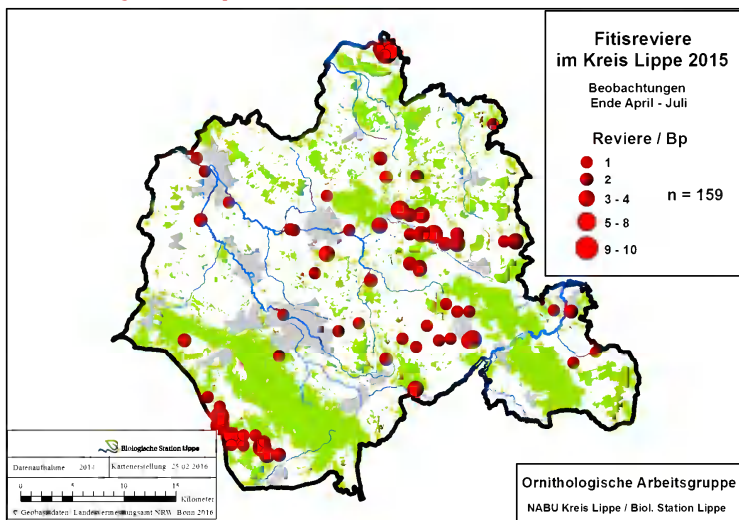

Die Karte zeigt mit Sicherheit nicht den tatsächlichen Verbreitungszustand, sondern den vermehrten Tätigkeitsbereich der Melder dieser Art. Sie soll dazu einladen, auch die häufigeren Arten regelmäßig zu melden, um ein vollständigeres Bild zu bekommen. Neben einem eindeutigen Schwerpunkt in der Senne zeichnen sich Besiedlungszentren in Dörentrup, der Begaaue (dort sicher „überkartiert“), im Blomberger Becken sowie in Varenholz ab.

Feldschwirl (*Locustella naevia*)

02.08.2015	Blomberg Biotopverbund	1 sing. M – (W. Maas)
01.06.2015	Blomberg Maspe Süd	1 Ex. – (anonymus)
05.05.2015	Blomberg Wilbasen	2 sing. M, Brache – (W. Maas)
09.06.2015	Detmold Hornoldendorf NW	1 sing. M Wiesenbrache sw der Bahn Remmighsn – (S. Häcker)
03.05.2015	Detmold Schmedissen	1 sing. M – (D. Horstmann)
14.06.2015	Detmold Schönemark bis Lenstrup	1 Ex. – (D. Horstmann)
04.05.2015	Dörentrup Betzen Nord	1 Ex. – (E. Schafmeister)
23.07.2015	Dörentrup Humfeld Süd	1 Ex. – (E. Schafmeister)
02.08.2015	Horn-Bad Meinberg Norderteich	1 Ex. – (M. Falkenberg)
02.05.2015	Kalletal Erder Südwest	1 Ex. – (J. Hadasch)
09.05.2015	Kalletal S Lüdenhausen	1 Ex. singt in Gebüsch – (J. Heimann, B. Och)

19.04.2015	Kalletal Tevenhausen, Bärenkopf	1 M – (U. Hoffmann)
17.05.2015	Kalletal Varenholz, Abgrabungsgebiet nördl.	1 sing. M – (Cn. Stolz)
25.05./05.06.2015	Kalletal Varenholz Baggersee	je 1 sing. M – (D. Marten)
06.05.2015	Kalletal Varenholz, Schloss-See (Wasserski-See)	1 sing. M – (U. Hoffmann)
14.04.2015	Kalletal Varenholz Teich an Fähre	1 Ex. Jahreserstbeob. – (T. Garczorz)
10.06.2015	Kalletal Varenholz, Weseraue	2 sing. M – (R. Schulz)
17.05.2015	Kalletal Weseraue nw Varenholz	1 sing. M – (Cn. Stolz)
09.05.2015	Lemgo Begatal südöstl. Vogelhorst	1 Ex. – (J. Heimann, B. Och)
25.05.2015	Lügde Kleff	Nachsuche neg. – (W. Maas)
12.07.2015	Schiedersee	2 sing. M – (W. Maas)
03.07.2015	Schieder-Schwalenberg Lothe Nieseniederung	1 sing. M – (W. Maas)
23.05.2015	Schwalenberg Mitte	1 sing. M – (W. Maas)
15.05.2015	Schlangen Strotheniederung Nord	1 sing. M – (Cn. Stolz)

Bemerkenswert viele Meldungen mit deutlichem Schwerpunkt in der Weseraue (evtl. Doppelzählungen).

Schlagschwirl (*Locustella fluviatilis*)

23.05.2015	Schieder-Schwalenberg Lothe Nieseniederung	1 sing. M – (W. Maas)
------------	--	-----------------------

Die östlich verbreitete Art erscheint unregelmäßig in Lippe. Bereits 2007 u. 2009 wurde ein Schlagschwirl in der Nieseniederung Lothe/Ruensiek festgestellt. Der letzte lipp. Nachweis war 2011 in Kalletal bei Lüdenhausen.

Sumpfrohrsänger (*Acrocephalus palustris*)

Bad Salzuflen: Hartigsee 02.06.2015 1 sing. M – (F. Morgenstern); N Bexter Wald 29.05.2015 1 Ex. singend – (J. Heimann); Schötmar West 26.05.2015 1 sing. M – (M. Bongards).

Bartrup: Bellenbruch Ost 20.05.2015 – (E. Schafmeister).

Blomberg: Biotopverbund 10.06.2015 mind. 3 sing. M – (F. Morgenstern); Borkhausen Teich 05./06.2015 1 sing. M – (W. Maas); Dalborn Ost 15.06.2015 2 sing. M – (W. Maas); Blomberg Deponie Hohedömsen 16.07.2015 1 sing. M – (W. Maas); Gröpperhof, südl. 29.06.2015 1 sing. M – (H. Seyer); Istrup Kläranlage 29.05.2015 1 sing. M – (W. Maas); Maspe Nord 08.05./01.06.2015 1 Ex. – (W. Maas); Morgenstern / Wandemütze 16.05.2015 1 sing. M – (Cn. Stolz); Nessenbergstr. 24.05.2015 1 P – (K. Höwing); Siebenhöfen, südl. 05./06.2015 bis zu 3 sing. Ex. – (W. Maas).

Detmold: Bollerbruch Werreue Unternienhagen 31.05.2015 1 sing. M – (S. Häcker); Fromhausen 22.05.2015 1 sing. M – (W. Maas); Loßbruch Nord 22.05.2015 1 sing. M – (W. Maas); Orbke Nordwest Regenrückhaltebecken Westerfeldstr. 31.05.2015 1 sing. M – (S. Häcker); Spork-Eichholz West 06./09.06.2015 je 1 sing. M Hohlweg Kröppelfeld und Linnenkamp – (S. Häcker); Waldheide Nord 29.05.2015 1 sing. M In der Mesche, Brache an der Werre – (S. Häcker).

Dörentrup: Betzen Nord 05.2015 wdh. 2 Ex.; Sibbentrup 18.05.2015 1 Ex.; Wendlinghausen, westl. 17.05.2015 mind. 3 Ex. – (alle: E. Schafmeister).

Horn-Bad Meinberg: Beller Holz Süd 01.06.2015 1 sing. M – (U. Kuhlmann); Belle, Industriepark Lippe 05./06.2015 wdh. 1-2 sing. M; Bockstal 05./06.2015 2 sing. M; Fromhausen, östl. 11.06.2015 2 sing. M; Fromhausen, südl. 22.05.2015 1 sing. M; Horn Nord 05./06.2015 1 sing. M; Horn Gewerbegebiet Nord 22.05.2015 3 sing. M – (alle: W. Maas); Norderteich 10.05.2015 1 sing. M – (H. Seyer); Norderteich 17.05.2015 1 sing. M – (Cn. Stolz); Stinkebrink 28.05.2015 1 sing. M – (W. Maas).

Kalletal: Varenholz, Abgrabungsgebiet nördl. 17.05.2015 mind. 2 sing. M – (Cn. Stolz); Herrengraben 10.06.2015 3 sing. M – (R. Schulz); Stemmer See 17.05.2015 1 sing. M – (Cn. Stolz); Weseraue nw Varenholz 17.05.2015 1 sing. M – (Cn. Stolz).

Lage: Zuckerteiche 27.06.2015 mind. 3 sing. M – (W. Maas).

Lemgo: Bega-Aue am Klärweg 30.05.2015 1 Ex. Gesang – (M. Benteler); Schönungsteiche 30.05.2015 2 Ex. Gesang – (M. Benteler).

Lügde: Elbrinxen 07.06.2015 2 sing. M – (K. Höwing); Harzberg 13.05.2015 1 sing. M – (M. Füller); Kleff 25./29.05.2015 je 1 sing. M – (M. Füller, W. Maas); Sabbenhausen Teichanlage 21.05.2015 1 sing. M – (K. Höwing); Sabbenhausen Wörmkeniederung 21.05.2015 1 sing. M – (K. Höwing); Uhlensen, südwestl. 12.05.2015 1 sing. M – (M. Füller).

Schieder-Schwalenberg: Niesetal 10.06.2015 1 sing. M – (K. Höwing); Schieder Nordwest 11.06.2015 1 sing. M – (W. Maas); Schiedersee Emmereinmündung/Seeterrassen 06.2015 1 sing. M im neuen kleinen Schilfbestand an Umflut – (U. Hoffmann, K. Höwing); Schiedersee Staudamm 30.05.2015 1 P – (K. Höwing); Schlosspark Nord 30.05.2015 1 sing. M – (K. Höwing); Spülfeld Regelweg 17.05.2015 2 sing. M – (K. Höwing); Umflut Höhe Kornspeicher 12.07.2015 1 sing. M – (K. Höwing); Wöbbel Nordost 24.05.2015 1 P – (K. Höwing); Glashütte, östl. 21.05.2015 1 sing. M – (M. Füller); Kläranl. unterh. Staumauer 14.05.2015 mind. 1 sing. M – (W.

Maas); Lothe Niesetal 25.05.2015 1 sing. M – (K. Höwing), Lothe Ost 04.07.2015 2 Ex. – (W. Maas); Lothe Niesiederung 05.-07.2015 wdh. bis 3 sing. M – (U. Hoffmann, W. Maas); Schwalenberg Mitte 23.05.2015 1 sing. M – (W. Maas); Schwalenberg Süd 23.05.2015 2 sing. M – (W. Maas); Schwalenberg westl. 10.05.2015 5 sing. M – (W. Maas); Schwalenberg westl. 17.05.2015 1 sing. M – (W. Maas); Schwalenberg Unterniesemühle 17.05.2015 1 sing. M – (W. Maas); Wöbbel 09.06.2015 1 sing. M. – (W. Maas).

Schlangen: Strotheniederung Nord 15.05.2015 1 sing. M – (Cn. Stolz).

Erstbeobachtung: 08.05. an 3 verschiedenen Stellen – (W. Maas und E. Schafmeister).

Teichrohrsänger (*Acrocephalus scirpaceus*)

22.05.2015	Bad Salzuflen Hartigsee	6 Ex., am 26.05. u. 10.07. nur 2 Ex. – (G. Kempf, H. Walter)
02.06.2015	Bad Salzuflen Werler See	1 sing. M – (F. Morgenstern)
23.06.2015	Blomberg Maspe Nord	1 sing. M – (W. Maas)
09./31.05.2015	Detmold Krähenberg / Mühlenbruch	je 1 Ex. Angelsee Mühlenbruch – (S. Häcker)
31.05.2015	Detmold Orbke Nordwest	1 sing. M Regenrückhaltebecken Westerfeldstr. – (S. Häcker)
29.04.-02.08.2015	Horn-Bad Meinberg Norderteich	erst 1 (Jahreserstbeob.), später wdh. 2-3 sing. M – (K. Brömel-meyer, M. Falkenberg, U. Kuhlmann, W. Maas, H. Seyer, H. Sonnenburg, Cn. Stolz)
28.05.2015	Horn-Bad Meinberg Stinkebrink	1 sing. M – (W. Maas)
17.05./10.06.2015	Kalletal Varenholz, Schloss-See (Wasserski)	1 bzw. 2 sing. M – (Cn. Stolz, E. Möller)
17.05.2015	Kalletal Varenholz Stemmer See	mind. 4 sing. M am S- u. N-Ufer – (Cn. Stolz)
30.05.2015	Kalletal Varenholz Teiche am Kieswerk	1 sing. M – (H. Sonnenburg)
16.05.2015	Lage Zuckerteiche	3 sing. M – (Cn. Stolz)
13.05.2015	Lemgo Büllinghausen Rahrebruch	mind. 2 sing. M Jahresmax. – (D. Lerche)
02.05.2015	Schiedersee Kronenbruch	1 sing. M – (M. Füller, D. Lerche, F. Morgenstern)
05.2015	Schiedersee Nordufer ges.	wdh. 1-3 sing. M im Gebüschstreifen an Bahn, Reaktion auf Verlust des Uferschilfes? – (M. Füller, Cn. Stolz)
2015	Schiedersee Umflut	3 BP – (K. Höwing)
2015	Schiedersee Südufer	3-4 BP – (K. Höwing)
14.05.2015	Schieder Kläranlage unterh. Staumauer	1 sing. M – (W. Maas)
15.05./14.06.2015	Schlangen Strotheniederung	je 1 sing. M Ochensee – (M. Pfenningschmidt, Cn. Stolz)

Drosselrohrsänger (*Acrocephalus arundinaceus*)

14.05.2015	Horn-Bad Meinberg Norderteich	1 Ex., verhaltener Gesang – (U. Kuhlmann)
------------	-------------------------------	---

Seit 2008 (in Heipke) gab es keine Nachweise dieser Art mehr in Lippe. Am Norderteich wurde die Art zuletzt 2007 festgestellt, ebenfalls durch U. Kuhlmann.

Gelbspötter (*Hippolais icterina*)

01.06.2015	Bad Salzuflen UWZ Heerser Mühle	1 sing. M – (M. Bongards)
13.05.2015	Bad Salzuflen Hartigsee	1 sing. M – (T. Garczorz)
12.05.2015	Bad Salzuflen Rathaus	1 sing. M – (J. Heimann)
29.05.2015	Bad Salzuflen Wülfer Mühle	3 Ex. – (J. Heimann)
17.05.2015	Blomberg Borkhausen Teich	1 sing. M – (F. Morgenstern)
16.05.2015	Blomberg Brüntrup Eichholz	1 sing. M, wohl dz – (Cn. Stolz)
16.05.2015	Blomberg Dalborn Ost	1 sing. M – (Cn. Stolz)
10.06.2015	Blomberg Donop	1 sing. M – (W. Maas)
08.05.2015	Blomberg Maspe Nord	2 sing. M, am 01.06. 1 Ex. – (W. Maas)
05.05.2015	Blomberg Wilbasen	1 sing. M Jahreserstbeob. – (W. Maas)
31.05.2015	Detmold Bollerbruch	1 sing. M Unternienhagen – (S. Häcker)
19.05.2015	Extertal Linderbruch Nord	1 sing. M – (H. Sonnenburg)
11.06./22.07.2015	Horn-Bad Meinberg Belle, Industriepark Lippe	je 1 sing. M – (W. Maas)
06.07.2015	Horn-Bad Meinberg Bellenberg NW	1 Ex. – (K. Brömel-meyer)
24.05.2015	Horn-Bad Meinberg Billerbeck West	1 sing. M Parkpl. Norderteich - (U. Kuhlmann)
26.05.2015	Horn-Bad Meinberg Horn Nord	1 sing. M – (W. Maas)
25.06.2015	Horn-Bad Meinberg Kempen, südl.	1 sing. M – (W. Maas)

28.05.2015	Horn-Bad Meinberg Stinkebrink	1 sing. M – (W. Maas)
15.05.2015	Kalletal Habichtsberg / Osterkalle	1 sing. M – (M. Füller)
05.06.2015	Kalletal Tevenhausen, Bärenkopf	1 sing. M – (M. Füller)
15.05.2015	Kalletal Wihupsberg	1 sing. M – (M. Füller)
29.05.2015	Lage Sandgrube Lückhausen	2 Ex. – (J. Heimann)
24.05.2015	Lage Waddenhausen Ost	1 sing. M – (T. Garczorz)
30.05./01.07.2015	Lemgo Bega-Aue Kläranlage	1 sing. M – (D. Lerche)
23.05.2015	Lemgo Gewerbegebiet Lieme Ostteil	1 Ex. – (M. Noltekuhlmann)
21.05./06.07.2015	Lügde Dörenberg	1 sing. M – (K. Höwing, W. Maas)
21.05./07.06.2015	Lügde Elbrinxen, nördl.	1 sing. M – (M. Füller, K. Höwing)
07.06.2015	Lügde Elbrinxen Isenbach/Wörmke	1 sing. M – (K. Höwing)
21.05.2015	Lügde Lüdenberg	1 sing. M – (K. Höwing)
12.05.2015	Lügde NSG "Bierberg"	1 sing. M – (M. Füller)
17.05.2015	Lügde Sabbenhausen Butze	1 sing. M – (K. Höwing)
21.06.2015	Lügde Sabbenhausen Nord	1 sing. M – (H. Sonnenburg)
14.05./12.07.2015	Lügde Uhlensen, südwestl.	1 sing. M – (W. Maas)
14.06.2015	Schieder Bahnhof	1 sing. M – (K. Höwing)
17.05.2015	Schieder Freibad	1 sing. M – (K. Höwing)
10.06.2015	Schieder Kornspeicher Regelweg	1 sing. M – (K. Höwing)
15.05.2015	Schieder Schiedersee Badebucht	1 sing. M – (H. Seyer)
29.06.2015	Schieder Schlosspark	1 sing. M am gleichen Ort wieder gehört – (H. Seyer)
21.06.2015	Schieder Siekfeldweg	1 sing. M – (K. Höwing)
17.05.2015	Schwalenberg Lothe West	1 sing. M – (W. Maas)
10.05./03.07.2015	Schwalenberg sw Niesetal bei Lothe	1 sing. M – (E. Benning, W. Maas)
17.05.2015	Schwalenberg westl.	1 sing. M – (W. Maas)

Auffallend viele Meldungen!

Mönchsgrasmücke (*Sylvia atricapilla*)

16.01.-17.03.2015	Detmold Innenstadt, Bezirksregierung	Überwinterung! Rglm. (an 7 Tagen) beim Mistelbeerenfressen beobachtet, zunächst 2, ab 22.01. nur noch 1 Ex. – (S. Häcker)
-------------------	--------------------------------------	--

Klappergrasmücke (*Sylvia curruca*)

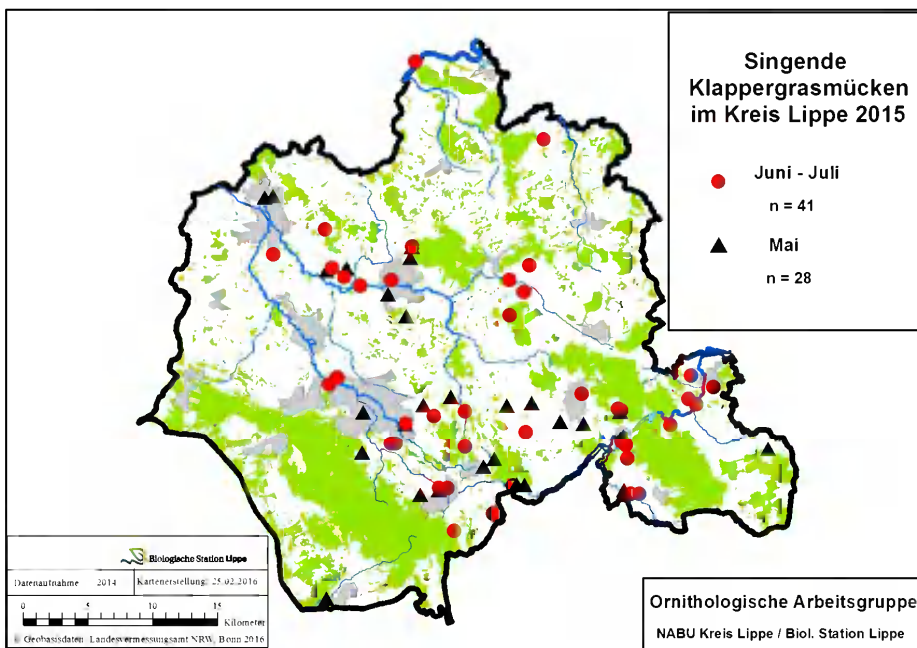

... Fehlt die Klappergrasmücke westlich der Werre und im Nordlipper Bergland, oder gibt es hier Kartierungslücken? Die farbliche Kennzeichnung von Nachweisen im Mai macht deutlich, dass etliche singende Durchzügler mit erfasst worden sein dürften....

(Melder: R. Allington, E. Benning, I. Briegel, K. Brörmeyer, M. Füller, T. Garczorz, S. Häcker, J. Hadasch, J. Heimann, N. Hofmann, K. Höwing, U. Kuhlmann, D. Lerche, W. Maas, H.-P. Mischer, F. Morgenstern, W. Ostermann, E. Schafmeister, Cn. Stolz, H. Uffmann).

Dorngrasmücke (*Sylvia communis*)

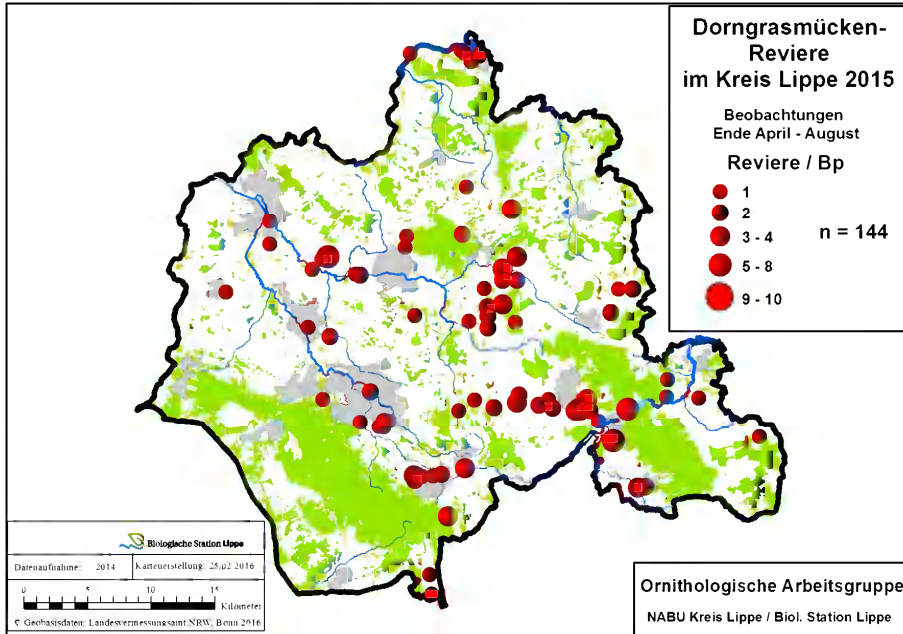

Die Verbreitungskarte für Lippe zeigt Vorkommensschwerpunkte im Blomberger Becken („Biotopverbund“), Bockstal, Detmolder Süden und in Dörentrup, womit allerdings zugleich die vogelkundlich gut untersuchten Gegenden abgebildet werden. In Nordlippe und in der Senne erhebliche Kartierungslücken.

Seidenschwanz (*Bombycilla garrulus*)

27.01.2015	Leopoldshöhe Asemissen Mitte	1 Ex. – (E. Thies)
------------	------------------------------	--------------------

Wasseramsel (*Cinclus cinclus*)

Bad Salzuflen: UWZ Heerser Mühle 1 BP in Nisthilfe, 1-2 juv. ausgeflogen (J. Heimann, P. U. Heuer, G. Kempf, G. Kunzendorf, E. Lietzow, J. Podgorski, H. Walter); Wülfer See / Teich Dreckhof / Wülfer Mühle 18.03.2015 1 Ex. singend – (J. Heimann), 23.05.2015 2 Ex. fütternd – (G. Kempf, H. Walter).
Blomberg: Borkhausen 13.05.2015 2 Ex. – (F. Morgenstern).
Detmold: Innenstadt an Werre ganzjährig 1-3 Ex., Gesang, Brut am Lemgoer Tor – (S. Häcker); Innenstadt Knochenbach/Unterlauf Berlebecke/Obere Mühle erfolgr. Brut – (M. Benteler, T. Büchner, L. Havermeier, A. Leistikow, W. Maas, C. Meier); Hiddesen Südost/ Berlebecke Friedenstal 17.03.2015 1 Ex. – (S. Häcker); Haselbach/Donoper Teich erfolgr. Brut – (B. Milde, M. Röttgen, Cn. Stolz, P.+ R. Tittel); Werre am Mescheseewaldheide Nord 01.-08.2015 rglm. 1 Ex. – (M. Benteler, S. Häcker, B. Milde H. Seyer, Cn. Stolz).
Dörentrup: Döhren Kläranlage 17.04.2015 1 Ex.- (E. Schafmeister), 11.05.2015 1 Ex. – (J. Hoffmann); Landschaftspark Pottkuhle 07.09.2015 1 Ex. – (E. Schafmeister).
Horn-Bad Meinberg: Schmedissen Süd 22.03.2015 1 Ex. brutverdächtig – (D. Horstmann).
Kalletal: insges. 14 BP in Nistkästen unter Brücken – (R. Schulz); Dalbke 15.02.2015 1, 1 Ex. – (J. Heimann, B. Och), Faulensiek, südl. 28.02.2015 1 Ex. – (U. Hoffmann), Habichtsberg / Osterkalle 02./05.2015 wdh. 1 Ex. – (U. Hoffmann); S Langenholzhausen Osterkalle 09.08.2015 1 Ex. – (J. Heimann, B. Och);
Lage: Müssen Abgrabung, Retlager Bach 06.09.2015 1 Ex. – (B. Milde); Waddenhauser See 04.04.2015 1 Ex. – (T. Garczor).
Lemgo: Brake Nord 03./04.2015 Brutplatz. – (K. Busemeyer, D. Lerche, H. Tapp).
Lügde: Elbrinxen Mühlenbach und Elbrinxen nördl. Ortsrand je 1 BP – (K. Höwing); Hummersen an der Lonau/Golfplatz 1 Nest – (E. Gröne).
Oerlinghausen: Dalbker Straße 02.04.2015 2 Ex. nahrungssuchend – (C. Venne).
Schieder: Papiermühle Plöger 1 BP, Wöbbel Mühlenabfluss 1 BP, Nessenberg Ost 1 BP – (K. Höwing).
Schlangen: Winterberg 14.05.2015 1 Ex. – (M. Füller).

Ringdrossel (*Turdus torquatus*)

19.04.2015	Horn Bad Meinberg Veldrom	1 M, 1 W auf Weidefläche am Ortsrand, mit 4 Wacholderdrosseln – (J. Heimann)
20.04.2015	Horn Bad Meinberg Veldrom	3 M am Ortsrand – (S. Häcker)
13.04.2015	Horn-Bad Meinberg Bellenberg Nord	2 M – (W. Maas)
15.04.2015	Horn-Bad Meinberg Bellenberg Nord	2 M / 1 W – (W. Maas)
18.04.2015	Horn-Bad Meinberg Feldrand Sylvaticum	6 Ex. – (B. Schmincke)
17.04.2015	Horn-Bad Meinberg Mönkeberg	4 M, 2 W – (W. Maas)

17./19.04.2015	Horn-Bad Meinberg Wällen	1 Ex. / 2 W – (K. Brörmeyer)
19.04.2015	Lage WSW Heiden	2 M feuchte "Binsenweide" am Bach, mit 12 Amseln – (J. Heimann, B. Och)

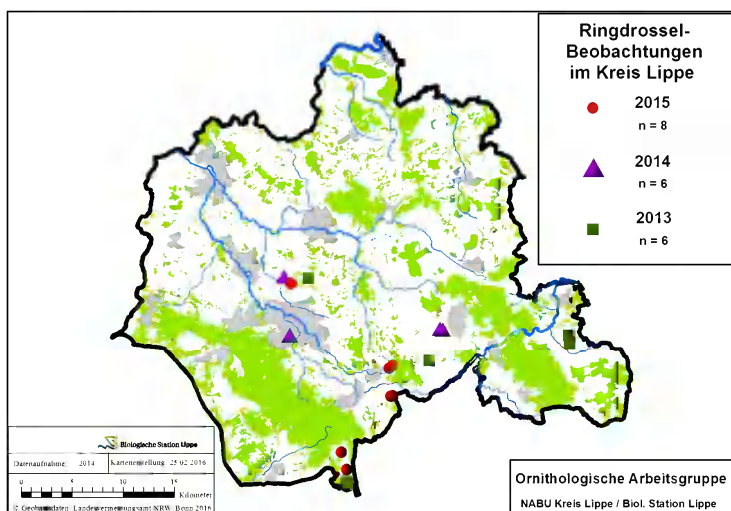

1997 bis 2015 wurde die Art in elf Jahren mit steigender Frequenz festgestellt, seit 2011 jährlich. Bis vor wenigen Jahren wurden meist Einzeltiere gesichtet. Neuerdings häufen sich Meldungen von 3 bis 6 Expl. Wie die Nachweiskarte verdeutlicht, ist die Antreffwahrscheinlichkeit am größten auf offener Hochplateaulage im Bereich Kempen/Veldrom, aber auch bei Heiden bis Loßbruch wurde die Art seit 2013 jährlich festgestellt. Mitte April erweist sich als der beste Zeitraum für einen Nachweis. Interessant ist auch, dass ein Großteil der Nachweise der letzten Jahre auf die drei Beobachter W. Maas, J. Heimann und B. Schmincke zurückgeht, die zum Teil zur richtigen Zeit auf gezielte Nachsuche gehen.

Wacholderdrossel (*Turdus pilaris*) – ab 100 Ex., Revierzählungen

01.02.2015	Bad Salzuflen Hengstheide	290 Ex. auf Acker – (J. Heimann, B. Och)
11.01.2015	Bad Salzuflen Hündersden bei Retzen, Begalaufl	~200 Ex. – (J. Podgorski)
07.03.2015	Bad Salzuflen Wüsten Hellerhausen	150 Ex. auf Weide – (J. Heimann, B. Och)
22.+27.03.2015	Blomberg Brüntrup Nord	~100 Ex. auf Stoppelacker – (Ce.+M. Stolz)
17.02.2015	Blomberg Istrup Südost	~100 Ex. – (Ce.+M. Stolz)
13.10.2015	Blomberg Istrup Südost	mind. 150 Ex. – (W. Maas)
25.03.2015	Blomberg Mossenberger Himmel	~100 Ex. – (Ce.+M. Stolz)
25.03.2015	Blomberg Wellentrup Nord	~140 Ex. auf Stoppelacker – (Cn. Stolz)
10.10.2015	Extertal Linderhofe	~120 Ex. auf Vogelbeerb. – (F. Blomberg)
03.03.2015	Horn-Bad Meinberg Bereich südl. Fromhauser Straße	~80 Ex. – (W. Maas)
17.01.2015	Kalletal Hohenhausen, Schellental	ca. 170 Ex. – (R. Schulz)
28.12.2015	Kalletal lippische Weseraue	mind. 220 Ex. in Bäumen – (J. Hadasch)
19.10.2015	Kalletal Westorf, Südholzweg	ca. 180 Ex. – (R. Schulz)
22.04.2015	Lemgo Bentrup	~100 Ex. – (D. Lerche)
05.2015	Lügde Sabbenhausen Blankenburg	mind. 6-8 BP – (K. Höwing)
05.2015	Lügde Sabbenhausen Wörmke u. Teiche	mind. 16 BP – (K. Höwing)
21.01.2015	Schieder Nieseae	mind. 100 Ex. – (K. Höwing)
05.05.2015	Schieder Schlosspark	10-12 BP – (K. Höwing)

Zwergschnäpper (*Ficedula parva*)

01.-04.06.2015	Schlangen Oesterholz Süd	1 sing. M, unausgefärbt (oranger Kehlfleck nur ganz leicht angedeutet, Schwanzfedern hell), am 01.04. über eine Stunde ausgiebig in einem etwa 200 qm großen Bereich; häufig wechselnde Singwarten (in etwa 4-5m Höhe) – (C. Venne=Entdecker; H.G. Festl, J. Schleaf), Fotobeleg, von der AviKom anerkannt
----------------	--------------------------	--

Trauerschnäpper (*Ficedula hypoleuca*)

2015	Augustdorf Augustdorfer Dünenfeld (Weidekoppel)	2 Rev. – (D. Grote)
09.05.2015	Augustdorf Mitte, Südwest	1 sing. M – (A. Garthoff)
15.05.2015	Augustdorf Trockentäler nördlich Ruine Heimathof	1 sing. M – (Cn. Stolz)
09.05./02.06.2015	Blomberg Biotopverbund	je 2 Ex. – (K. Brörmeyer)
13.05.2015	Blomberg Borkhausen	1 sing. M – (F. Morgenstern)
02.06.2015	Blomberg Maspe Nord	1 Ex. – (K. Brörmeyer)
09.05.2015	Blomberg Siebenhöfen	1 Ex. – (K. Brörmeyer)
28.06.2015	Blomberg Tintrup	1 Ex. – (K. Brörmeyer)

20.05.2015	Extertal Strunksberg bis Fassenberg	2 sing. M an 2 Stellen – (H. Sonnenburg)
02.05.2015	Horn-Bad Meinberg Belle Ellernteich	3 sing. M beidseitig des Weges im näheren Umfeld – (M. Füller, D. Lerche, F. Morgenstern)
05.06.2015	Horn-Bad Meinberg Beller Holz Süd	mind. 3 Ex. mehrere Reviere – (K. Brörmelmeyer)
29.04.-10.05.2015	Horn-Bad Meinberg Norderteich	Zunächst 1, dann bis zu 4 sing. M – (K. Brörmelmeyer, H. Sonnenburg)
02.05.2015	Horn-Bad Meinberg Wällen	1 sing. M – (K. Brörmelmeyer)
15.05.2015	Kalletal Wihupsberg	1 sing. M – (M. Füller)
18.05.2015	Lage Müssen Abgrabung West	1 sing. M – (M. Füller)
15.06.2015	Oerlinghausen Wistinghauser Senne	16 Rev. Beweidungsprojekt – (D. Grote)
2015	Oerlinghausen Wistinghauser Senne	18 Rev. – (D. Grote)
26.04.2015	Schieder Schlosspark	2 sing. M Jahreserstbeobachtung – (W. Maas)
21.06.2015	Schieder Schlosspark	1 Ex. – (K. Höwing)
14./15.05.2015	Schlangen Bereich N Knochenbachquelle	1 sing. M – (U. Kuhlmann, W. Maas, Cn. Stolz)
15.05.2015	Schlangen Bereich östlich Ruine Haustenbeck	1 sing. M – (Cn. Stolz)
15.05.2015	Schlangen Oberlauf Haustenbach	2 sing. M – (Cn. Stolz)
15.05.2015	Schlangen NSG Oesterholzer Bruch	2 sing. M – (Cn. Stolz)
15.05.2015	Schlangen Randsiedlung Haustenbeck N	1 sing. M – (Cn. Stolz)
14./15.05.2015	Schlangen Ruine Haustenbeck	1 sing. M – (U. Kuhlmann, W. Maas, Cn. Stolz)

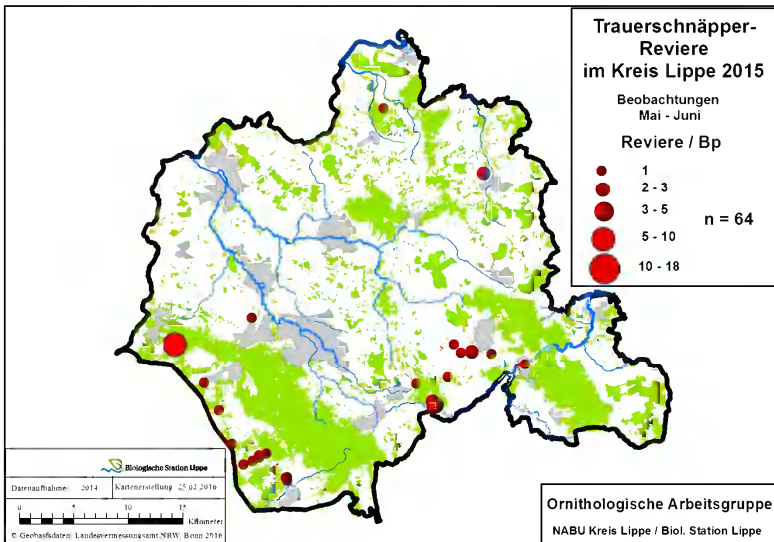

Der Truerschnäpper, der Mitte des vergangenen Jahrhunderts in Lippe häufig gewesen sein soll, kommt heute schwerpunktmäßig in der Senne, rings um das Beller Holz und im Blomberger Becken vor. Die mitunter rege Gesangsaktivität durchziehender Männchen kann schnell zu Fehleinschätzungen hinsichtlich der Bodenständigkeit führen. Obwohl hier nur Beobachtungen von Mai und Juni dargestellt sind, dürften sich einige Punkte noch auf Durchzügler beziehen.

Braunkehlchen (*Saxicola rubetra*)

27.04.2015	Bad Salzuflen Hengstheide	1 Ex. – (J. Hadasch)
14.05.2015	Bad Salzuflen Eikhof	5 Ex. – (T. Schubert)
10.08.2015	Barntrup Sonneborn, NSG Knappberg	mind. 1 W – (F. Morgenstern)
03.09.2015	Blomberg Tintrup, nördl.	mind. 6 Ex. – (W. Maas)
29.04.2015	Horn-Bad Meinberg Belle, Industriepark Lippe	2 Ex. – (W. Maas)
02.05.2015	Horn-Bad Meinberg Bockstal	4 Ex. – (U. Kuhlmann, W. Maas, H. Seyer)
24.04.2015	Kalletal Herbrechtsdorf, östl. Ortsrand	1 M – (R. Schulz)
04.10.2015	Kalletal Langenholzhausen, nördl. Bärenkopf	2 Ex. – (R. Schulz)
18.04.2015	Lage Sandgrube Lückhausen	1 M Jahreserstbeob. – (J. Heimann, B. Och)
19.04.2015	Lage WSW Heiden	1 M feuchte "Binsenweide" am Bach – (J. Heimann, B. Och)
25.04.-02.05.2015	Lage Zuckerteiche	wdh. 1-2 Ex. – (T. Garczorz, U. Kuhlmann, W. Maas, H. Seyer)
08.08.-13.09.15	Lage Zuckerteiche	1 (-2) Ex. – (A. Alpers, J. Heimann, F. Morgenstern, U. Schürkamp)
26.04.2015	Lemgo NSG Biesterberg	1,1 Ex. – (D. Lerche)
13.05.2015	Lügde Elbrinxen Dörenberg	1 Ex. – (K. Höwing)
17.05.2015	Schieder-Schwalenberg Hohe Warte	2 Ex. – (F. Morgenstern)

Schwarzkehlchen (*Saxicola rubicola*)

18.03.2015	Bad Salzuflen Wülfer Ortsrand	1 W auf kleiner Brachfläche – (J. Heimann)
25.03.2015	Horn-Bad Meinberg Bockstal	Ab 25.03. 1 M, später 1 erfolgr. BP mind. 4 imm. bei Erstbrut u. mind. 1 imm. bei 2. Brut – (U. Kuhlmann, W. Maas, H. Seyer); 19.06.: möglich sind auch zwei P, da diese 300m getrennt voneinander Nahrung suchten. – (W. Maas)
03.10.2015	Kalletal Langenholzhausen, östl. Luhbach	2 Ex. – (R. Schulz)
2015	Lage Zuckerteiche	1 M, 1 W zur Brutzeit anwesend, keine erfolgr. Brut gemeldet – (T. Garczorz, J. Heimann, W. Maas, B. Och, Cn. Stolz); jedoch am 04.10.2015 5 Ex. – (T. Garczorz)
14.05.2015	Schlangen Grimkebrücke	2 Reviere – (U. Kuhlmann, W. Maas)
15.05.2015	Schlangen Randsiedlung Haustenbeck N	1 M – (Cn. Stolz)
09.08.2015	Schlangen TÜP Senne	3 M, 1 W bei Durchfahrt üb. geöffnete Durchgangsstraßen – (M. Pieper)

Nördlich des Teutoburger Waldes ein sicheres Brutvorkommen im Bockstal (dort mglw. 2 Paare) und ein offenbar erfolgloses Paar an den Zuckerteichen. Nach wie vor unterliegt die Wiederbesiedlung des Lipperlandes einer deutlichen Dynamik. Von zahlreichen nichtgemeldeten Revieren im weiteren Bereich der lipp. Senne ist auszugehen.

Nachtigall (*Luscinia megarhynchos*)

07.06.2015	Bad Salzuflen Alt Holzhausen Nord	1 sing. M – (T. Garczorz)
06.06.2015	Bad Salzuflen Gronhof	1 Ex. – (G. Kempf, H. Walter)
18.04.-20.05.2015	Bad Salzuflen Hartigsee	wdh. 1-2 sing. M – (T. Garczorz, J. Heimann, B. Och), Maximum am 20.05.2015 mit 5 Ex. – (G. Kempf, H. Walter).
26.05.2015	Bad Salzuflen Schötmar Süd	1 sing. M im Werretal – (M. Bongards)
15.04.-10.06.2015	Bad Salzuflen UWZ	Zunächst 1 (Jahreserstbeobachtung), dann 2 sing. M – (J. Heimann, G. Kempf, H. Walter)
15.05.2015	Blomberg Biotopverbund	1 sing. M – (Cn. Stolz)
08.05.2015	Blomberg Maspe Nord	1 sing. M – (W. Maas)
01.06.2015	Blomberg Siebenhöfen, südl.	1 BP 2015 – (C. Stolz)
21.05.2015	Blomberg Wilbasen	1 sing. M – (W. Maas)
06.06.2015	Detmold Königsberg – Freilichtmuseum südl. Paderborner Dorf	1 sing. M – (S. Häcker)
21.04.2015	Detmold Rödlinghausen Süd	1 sing. M – (D. Lerche)
29.04.-10.05.2015	Dörentrup Betzen Nord	wdh. 1 Ex. – (E. Schafmeister)
13.05.2015	Dörentrup Oelentrup	1 Ex. – (E. Schafmeister)
05.05.2015	Dörentrup Spork Südost	1 Ex. – (E. Schafmeister)
25.04.2015	Horn-Bad Meinberg Billerbeck	1 sing. M – (U. Kuhlmann)
02.05.2015	Horn-Bad Meinberg Wilberg	1 sing. M – (U. Kuhlmann, W. Maas, H. Seyer)
25.05.2015	Kalletal Erder, Weser westl.	1 sing. M – (D. Marten)
08.05.2015	Kalletal Varenholz, Abgrabungsgebiet nördl.	2 sing. M – (E. Möller)
22.05.2015	Kalletal Varenholz, Campingplatz	1 sing. M – (R. Schulz)
10.06.2015	Kalletal Varenholz, Kläranlage	1 sing. M – (R. Schulz)
06.05.-10.06.2015	Kalletal Varenholz, Schloss-See (Wasserski-See)	Bis 3 sing. M – (U. Hoffmann, E. Möller, R. Schulz)
17./31.05.2015	Kalletal Varenholz Stemmer See	3 sing. M Südufer, Ostufer, Nordufer je 1 Sänger – (R. Schulz, Cn. Stolz)
31.05.15	Kalletal Varenholz	4 sing. M+1 warn. Ex. rings um Wasserski- u. Stemmer See – (H. Sonnenburg)
17.05.2015	Kalletal Varenholz, Yachthafen	2 sing. M – (Cn. Stolz)
02.05.2015	Lage Klärteiche a.d. Zuckerfabrik	1 sing. M – (U. Kuhlmann, W. Maas, H. Seyer)
18.04.2015	Lage Sandgrube Lückhausen	1 Ex. Subsong – (J. Heimann, B. Och)
15.05.2015	Lage Waddenhausen West	1 sing. M – (T. Garczorz)
31.05.2015	Lemgo Bega-Aue Kläranlage	1 sing. M – (D. Lerche)
19.04.2015	Lemgo Büllinghausen Rahrebruch	1 Ex. – (H. Tapp)
10.06.2015	Lemgo Schönungsteiche	1 Ex. – (R. Allington, D. Lerche)
13.+27.05.2015	Lügde Elbrinxen Wörmke	1 Ex. – (K. Höwing)
04.06.2015	Schieder Kläranlage	1 sing. M – (K. Krischen)

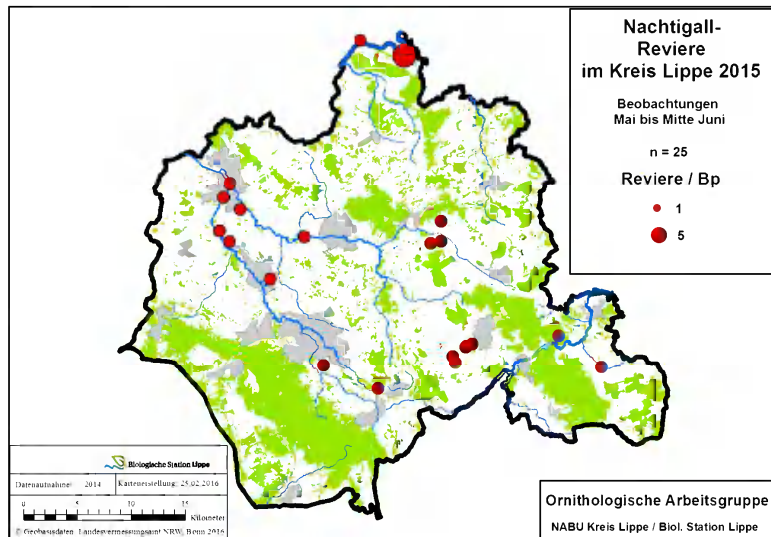

Es kristallisieren sich wenige Vorkommensschwerpunkte heraus: das Blomberger Becken, Teile der Bega- und Werreaue einschließlich Hartigsee sowie vor allem Teile der Weseraue rings um den Stemmer See. Da die Männchen auch zur Zugzeit auf der Rast singen – und dies mitunter über mehrere Tage – werden in der Karte nur Nachweise ab Mai dargestellt, wobei auch hier einige Durchzügler mitefassen sein können. Bemerkenswert: im Blomberger Becken wurden 2013 keine Nachtigallen festgestellt und 2014 nur 1 sing. M zur Zugzeit.

Hausrotschwanz (*Phoenicurus ochruros*) – Winternachweise

14.11.2015	Dörentrup Vogtskamp	1 Ex. – (E. Schafmeister)
26.12.2015	Leopoldshöhe Krentrupe Hagen	1 M – (A. Steffen)

Gartenrotschwanz (*Phoenicurus phoenicurus*)

Brutgebiete:

2015	Augustdorf Sennebereich sw Kribbentor	erfolgr. Brut – (U. Kuhlmann, W. Maas, M. Pfenningsschmidt)
14.05.2015	Augustdorf Trockentäler nördlich Ruine Heimathof	1 sing. M – (U. Kuhlmann, W. Maas)
28.05.2015	Detmold Ortsr. Richtg Heidenoldendorf	1 P Brutverdacht – (B. Schmincke)
14.06.2015	Oerlinghausen Beweidungsprojekt Wistinghsr Senne	1 P+ 6 juv. – (D. Grote)
15.05.2015	Schlangen Haustenbecker Senne NW	1 sing. M – (Cn. Stolz)
15.05.2015	Schlangen Haustenturm, nordwestl.	1 sing. M – (Cn. Stolz)
14.05.2015	Schlangen Oberlauf Haustenbach	1 sing. M – (U. Kuhlmann, W. Maas)
15.05.2015	Schlangen Randsiedlung Haustenbeck N	1 W – (Cn. Stolz)
14./15.05.2015	Schlangen Ruine Haustenbeck	1 sing. M – (U. Kuhlmann, W. Maas)

Durchzügler:

01.05.2015	Bad Salzuflen NSG "Holzhauser Bruch"	1 W – (T. Garczorz)
15.04.2015	Blomberg Brüntrup Nord	1 M, Jahreserstbeobachtung – (Ce. und M. Stolz)
07.09.2015	Blomberg Brüntrup Nord	1 M – (Ce. und M. Stolz)
02.09.2015	Blomberg Cappel Nordwest	vormittags 1 M, nachmittags 1 W – (F. Morgenstern)
10.05.2015	Blomberg Dalborner Holz	1 sing. M – (H. Sonnenburg)
16.05.2015	Blomberg Dalborner Holz Nord	1 M ausgiebig singend – (Cn. Stolz)
28.04.2015	Blomberg Drawenberg	1 M auf Zaun – (Cn. Stolz)
22.04.2015	Blomberg Stadtwald West	1 Ex. – (J. Bunk)
16.04.2015	Detmold Innenstadt Bezirksregierung	1 M – (S. Häcker)
29.04.2015	Detmold Heiligenkirchen Schling/Köllerhof	1 M – (K. Höwing)
21.09.2015	Detmold Heiligenkirchen Süd	1 imm. – (H.-B. Goldbeck)
28.04.2015	Horn-Bad Meinberg Bockstal	2 M – (W. Maas)
02.05.2015	Horn-Bad Meinberg Bockstal	1 M – (U. Kuhlmann, W. Maas, H. Seyer)
03.05.2015	Horn-Bad Meinberg NSG "Sannenbruch"	1 sing. M – (K. Brömelmeier)
23.04.2015	Horn-Bad Meinberg Wehren	1 sing. M – (K. Brömelmeier)
19.04.2015	Lage WSW Heiden	1 M feuchte "Binsenweide" am Bach – (J. Heimann, B. Och)
22./29.04.2015	Lemgo NSG Biesterberg	1 M offensichtlich nur vorübergehend im Gebiet; still am Rand eines großflächigen Gebüsches – (I. Briegel, M. Füller)
19.09.2015	Lemgo Schöningsteiche	1 Ex. – (R. Allington)
17.+18.04.2015	Leopoldshöhe Heipker See	1 M – (T. Garczorz)

30.08.2015	Leopoldshöhe Krentrupe Hagen	1 M – (A. Steffen)
02.05.2015	Lügde Eichwald Nord (Elbrinxen)	1 sing. M – (M. Füller, D. Lerche, F. Morgenstern)
09.09.2015	Lügde Ratsiek	1 W – (K. Höwing)
19.04.2015	Oerlinghausen Sandgrube Hassler	1 M – (W. Maas)
2015	Oerlinghausen Wistinghauser Senne	6 Rev. – (D. Grote)
25.04.2015	Schieder Siekholz Ost	1 M ganztäg. im eigenen Garten – (W. Maas)
17.05.2015	Schieder-Schwalenberg Unterniesemühle	1 sing. M – (W. Maas)
14.05.2015	Schlangen Grimkebrücke	1 sing. M – (U. Kuhlmann, W. Maas)

Auffallend viele Meldungen, die sich jedoch überwiegend auf Durchzügler beziehen. Brutnachweise/ Brutzeitfeststellungen konzentrieren sich nach wie vor auf den Senneraum. Erfreulich der Brutverdacht bei Detmold.

Steinschmätzer (*Oenanthe oenanthe*)

18.05.2015	Augustdorf Haustenbecker Straße	Ex. – (G. Brechmann)
16.05.2015	Blomberg Donop Ost	1 M, 1 W – (Cn. Stolz)
09.05.2015	Detmold Heiligenkirchen Feldflur	2 Ex. – (B. Schmincke)
21.04.2015	Detmold Rödlinghausen, östl.	1 Ex. – (D. Lerche)
23.04.-04.05.2015	Horn-Bad Meinberg Belle, Industriepark Lippe	wdh. 1 M bzw. 1 M / 1 W – (M. Füller, D. Lerche, W. Maas, F. Morgenstern)
05.05.2015	Kalletal Asendorf, Sturheide	2 Ex. – (J. Fleischfresser)
10.04.2015	Lage Abgrabung Iggenhausen	2 Ex., Jahreserstbeobachtung – (T. Garczorcz)
22.04-06.05.2015	Lage Zuckerteiche	wdh. 2-3 Ex. – (T. Garczorcz, W. Maas, H. Seyer, Cn. Stolz)
13.04.2015	Lemgo Gewerbegebiet Lieme	2 Ex. auf frischer Ackerfläche – (M. Noltekuhlmann)
27.04.2015	Lemgo Gewerbegebiet Lieme West	1 Ex. – (J. Hadasch)
26.04.2015	Lemgo NSG Biesterberg	1 Ex. – (D. Lerche)
24.04.2015	Leopoldshöhe Heipke	4 Ex. – (T. Garczorcz)
29.04.2015	Leopoldshöhe Heipker See	1 Ex. – (T. Garczorcz)
20.09.2015	Lügde westl. Ponderosa	1 Ex. – (K. Höwing)
24.04.2015	Oerlinghausen Bokelfenn	1 Ex. – (R. Kleinhagenbrock)
15.05.2015	Schlangen Haustenbecker Senne NW	2 Ex. – (Cn. Stolz)
14.08.2015	Schlangen Nordost	1 Ex. – (F. Morgenstern)
26.08.2015	Schlangen Oesterholz nahe Fürstenallee	4 Ex. – (K. Höwing)
14.05.2015	Schlangen Ruine Haustenbeck	1 M – (U. Kuhlmann, W. Maas)

Die Art ist derzeit kein Brutvogel mehr in Lippe, hat aber vor einigen Jahren wdh. in der Senne gebrütet.

Feldsperling (*Passer montanus*)

11./12.2015	Blomberg Brüntrup Nord	~40 Ex. Futterplatz Gökerkamp – (Cn. Stolz)
08.11.2015	Detmold Trophagen Ost	mind. 40 Ex. – (B. Milde)
09.-11.2015	Dörentrup Betzen Nord	~50 Ex. in Hecke, wohl Schlafplatz – (E. Schafmeister)
22.02.2015	Dörentrup Oelentrup	~40 Ex. – (E. Schafmeister)
22.07.2015	Horn-Bad Meinberg Belle, Industriepark Lippe	mind. 80 Ex. – (W. Maas)
13.09.2015	Lage Zuckerteiche	mind. 50 Ex. – (U. Schürkamp)
07.01.2015	Lügde Braker Feld	~50 Ex. – (W. Maas)

Brachpieper (*Anthus campestris*)

09.08.2015	Schlangen TÜP Senne	1 Ex. bei der Durchfahrt über geöffnete Durchgangsstraßen – (M. Pieper)
------------	---------------------	---

Seit 2007 der erste uns bekannt gewordene Nachweis in Lippe, dabei ist gerade der Sennebereich auch als potentielles Brutgebiet einzuschätzen.

Baumpieper (*Anthus trivialis*)

24.06.2015	Augustdorf Haustenbecker Straße	5 Ex. auffliegend – (G. Brechmann)
26.06.2015	Augustdorf Nordwest	mind. 4 sing. M – (R. Kleinhagenbrock)
14.05.2015	Augustdorf Sennebereich sw Kribbentor	2 sing. M – (U. Kuhlmann, W. Maas)
24.04.-29.06.2015	Augustdorf Stapellager Senne NW	rglm. bis mind. 5 sing. M – (R. Kleinhagenbrock)
15.05.2015	Augustdorf Trockentäler nördlich Ruine Heimathof	2 sing. M – (Cn. Stolz)
12.07.2015	Barntrup Sommersell, westl.	1 Ex. – (F. Morgenstern)
18.04.2015	Blomberg Dalborner Holz	2 Ex. singend, im Mai neg. – (H. Sonnenburg)
16.05.2015	Blomberg Dalborner Holz Nord	1 sing. M – (Cn. Stolz)
16.05.2015	Blomberg Dalborner Holz West	1 sing. M – (Cn. Stolz)
10.05.2015	Detmold Hiddeser Bent	1 sing. M – (T. Garczorz)
12.05.2015	Detmold NSG "Donoper Teich-Hiddeser Bent"	1 sing. M – (U. Hoffmann)
21.06.2015	Dörentrup Steinbergplateau	3 sing. M – (W. Maas)
15.05.2015	Dörentrup Wendlinghausen, Lühberg	2 sing. M – (E. Schafmeister)
02.06.2015	Extertal Reine, Lütkenberg	1 sing. M nahe Reiterhof – (H. Sonnenburg)
09.05.2015	Extertal, Bent Nordost	1 sing. M – (M. Füller)
09./15.05.2015	Extertal, Rintelscher Hagen	1 sing. M – (M. Füller, U. Hoffmann)
13.04.2015	Horn-Bad Meinberg Bellenberg Nord	1 sing. M – (W. Maas)
22.05./19.06.2015	Horn-Bad Meinberg Bockstal	1sing. Ex. – (W. Maas)
28.04.2015	Horn-Bad Meinberg Hollhöfen, westl.	1 sing. M – (Cn. Stolz)
15.04.2015	Horn-Bad Meinberg Niederheesten	1 sing. M – (W. Maas)
08.04./05.05.2015	Horn-Bad Meinberg Bellenberg Südhang	1 Ex.(Jahreserstbeob.) – (W. Maas)
16.06.2015	Horn-Bad Meinberg Preuss. Velmerstot	Mind. 3 sing. M – (S. Häcker)
23.04.2015	Kalletal Meierkord südl.	1 sing. M – (U. Hoffmann)
26.06.2015	Kalletal Öfingstal bis Tiefental	1 sing. M – (D. Marten)
05.06.2015	Kalletal Rafelder Berg	1 sing. M – (M. Füller)
14.06./19.05.2015	Kalletal Selser Berg Ost	1 sing. M rufend – (J. Heimann, B. Och, U. Hoffmann)
26.06.2015	Kalletal Tevenhausen, Bärenkopf	1 sing. M – (D. Marten)
24.04.2015	Kalletal Wald östl. Hohenhausen	1 sing. M – (K. Höwing)
18.04.2015	Lage Sandgrube Lückhausen	2 Ex. Subsong – (J. Heimann, B. Och)
03.08.2015	Lemgo NSG Biesterberg	1 Ex. – (D. Lerche)
16.07.2015	Lügde Eschenbachtal am Schliekersberg	1 sing. M – (W. Maas)
2015	Lügde oberer Steinbruch	1 BP – (K. Höwing)
2015	Oerlinghausen Sandgrube Hassler	10 Rev. – (D. Grote)
2015	Oerlinghausen Wistinghauser Senne	78 Rev. – (D. Grote)
15.05.2015	Schlangen Auf der Horst	mind. 1 sing. M – (Cn. Stolz)
15.05.2015	Schlangen Bereich N Knochenbachquelle	mind. 3 sing. M entlg. Durchgangsstraße – (Cn. Stolz)
15.05.2015	Schlangen Ruine Haustenbeck	mind. 3 sing. M + 2 sing. östlich davon – (Cn. Stolz)
14.05.2015	Schlangen Grimkebrücke	2 sing. M – (U. Kuhlmann, W. Maas)
15.05.2015	Schlangen Haustenbecker Senne West	mind. 2 sing. M nur entlg. Durchgangsstraße – (Cn. Stolz)
14.05.2015	Schlangen Kammersenne Ost	3 sing. M – (U. Kuhlmann, W. Maas)
15.05.2015	Schlangen Oberlauf Haustenbach	1 sing. M – (Cn. Stolz)
15.05.2015	Schlangen Oesterholz Süd	1 sing. M NSG Oesterholzer Bruch – (Cn. Stolz)
15.05.2015	Schlangen Oesterholz West	mind. 2 sing. M – (Cn. Stolz)
15.05.2015	Schlangen Randsiedlung Haustenbeck N	mind. 2 sing. M – (Cn. Stolz)

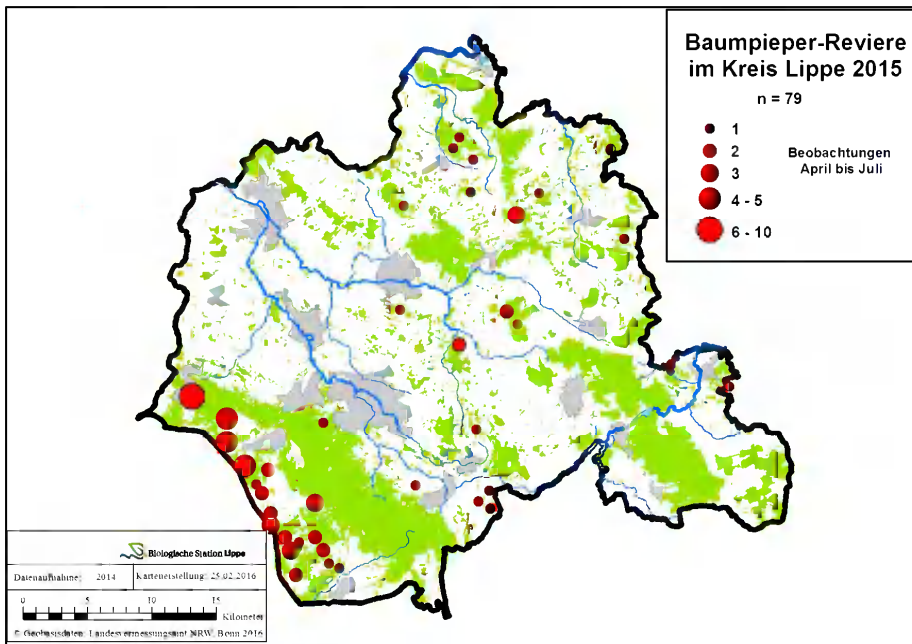

Die Revierverteilungskarte für Lippe weist die Senne und die Südwestflanke des Teutoburger Waldes als eindeutiges Schwerpunktbereich des Baumpiepers aus. D. Grote schätzt den Bestand in der Wistinghauser Senne auf insgesamt 78 Paare, was auf der Karte nicht explizit wiedergegeben wird. Nördlich des Teutoburger Waldes ist die Art nur punktuell anzutreffen und fehlt im Nordwesten gänzlich. Die fehlenden Nachweise im Blomberger und Schwalenberger Wald beruhen auf Kartierungslücken. Ebenso sollte die Art im Bereich Kirchberg bei Lügde (bzw. Pyrmonter Bergland) noch vertreten sein....

Wiesenpieper (*Anthus pratensis*)

28.04.2015	Blomberg Herrentrup	1 Ex. Rufe am Schafstall – (Cn. Stolz)
28.04.2015	Blomberg Istrup Südost	1 Ex. vom Weg auffliegend – (Cn. Stolz)
30.09.2015	Blomberg Maspe Süd	6 Ex. – (W. Maas)
06.10.2015	Detmold Innenstadt Nordost	mind. 1 sing. M – (W. Maas)
28.01.2015	Detmold Johanettental	1 Ex. – (U. Kuhlmann)
16.10.2015	Detmold Johanettental	1 Ex. – (U. Kuhlmann)
05.10.2015	Detmold Rödlinghausen Süd	mind. 2 Ex. (fliegend) – (W. Maas)
25.04.2015	Dörentrup Humfeld Süd	mind. 4 Ex. – (E. Schafmeister)
30.04.2015	Dörentrup Spork Südost	2 Ex. – (E. Schafmeister)
13.03.2015	Horn-Bad Meinberg Belle, Industriepark Lippe	~60 Ex. – (W. Maas)
23.04.2015	Horn-Bad Meinberg Belle, Industriepark Lippe	2 Ex. – (W. Maas)
04.05.2015	Horn-Bad Meinberg Belle, Industriepark Lippe	1 Ex. – (W. Maas)
21.10.2015	Horn-Bad Meinberg Belle, Industriepark Lippe	mind. 6 Ex. – (W. Maas)
28.04./02.05.2015	Horn-Bad Meinberg Bockstal	1 Ex. – (U. Kuhlmann, W. Maas, H. Seyer)
17.04.2015	Horn-Bad Meinberg Kempen, südl.	mind. 1 Ex. – (W. Maas)
04.10.2015	Kalletal lippische Weseraue	mind. 1 Ex. – (J. Hadasch)
28.12.2015	Kalletal lippische Weseraue	mind. 2 Ex. – (J. Hadasch, D. Marten)
04.11.2015	Kalletal Lüdenhausen Südost	mind. 15 Ex. – (J. Fleischfresser)
22.12.2015	Kalletal Varenholz Baggersee	mind. 1 Ex. Rufe – (Cn. Stolz)
12.04.2015	Kalletal Varenholz, Weseraue	2 Ex. – (A. Bergmeier)
27.04.2015	Lage Lückhausen	mind. 1 Ex. – (J. Hadasch)
19.04.2015	Lage WSW Heiden	>45 Ex. feuchte "Binsenweide" am Bach – (J. Heimann, B. Och)
28.03.2015	Lage Zuckerteiche	1 Ex. – (T. Garczorz)
26.04.2015	Lage Zuckerteiche	mind. 2 Ex. – (U. Schürkamp)
04.10.2015	Lage Zuckerteiche	mind. 2 Ex. – (T. Garczorz)
11.04.2015	Lemgo Gewerbegebiet Lieme West	3 Ex. – (J. Hadasch)
18.04.2015	Leopoldshöhe Ehrdissen, westl.	mind. 15 Ex. – (M. Bongards)
18.10.2015	Leopoldshöhe Heipker See	~10 Ex. – (T. Garczorz)
2015	Oerlinghausen Sandgrube Hassler	2 Rev. – (D. Grote)
20.09.2015	Oerlinghausen Südstadt, westlich	1 Ex. – (H. Brockmeyer)
17.03.2015	Schlangen Bauernkamp, nördl.	~69 Ex. dz NO – (D. Singer)

Nördlich des Teutoburger Waldes in Lippe als Brutvogel ausgestorben? Von weiteren Revieren im lippischen Teil der Senne ist auszugehen.

Bergpieper (*Anthus spinoletta*)

04.10.2015	Lage Zuckerteiche	1 Ex. – (M. Falkenberg, T. Garczorz)
------------	-------------------	--------------------------------------

Wiesenschafstelze (*Motacilla flava flava*) – Brutzeitfeststellungen und Ansammlungen ab 10 Ex.

11.04.-26.06.2015	Bad Salzuflen Hengstheide	wdh. 1- (mind.) 2 Ex. – (J. Hadasch)
27.04.-26.06.2015	Bad Salzuflen S Retzen	wdh. 1 – (mind.) 2 Ex. – (J. Hadasch)
06.05./03.09.2015	Blomberg Tintrup, nördl.	1 Ex. / mind. 5 Ex. – (W. Maas)
06.2015	Blomberg Brüntrup Südost	rglm. Bis 2 M / 1 W – (Fam. Stolz)
21.06.2015	Blomberg Donop Zufahrt Lüdershof	1 Ex. – (H. Sonnenburg)
06.05.2015	Blomberg Schollenberg	mind. 2 Ex. (fliegend) – (W. Maas)
01.05.2015	Blomberg Siebenhöfen	1 Ex. – (W. Maas)
05.08.2015	Blomberg Siebenhöfen, südl.	~5 Ex. einige juv dabei – (K. Brömelmeier)
18.05.2015	Detmold Dahlsheide	1 sing. M – (Cn. Stolz)
19.07.2015	Horn-Bad Meinberg Billerbeck, ehemalige Mattenmühle	mind. 1 Ex. – (U. Kuhlmann)
29.04.2015	Horn-Bad Meinberg Belle, Industriepark Lippe	mind. 22 Ex. (Monatsmax.) – (W. Maas)
04.05.2015	Horn-Bad Meinberg Belle, Industriepark Lippe	~10 Ex. (Monatsmax.) – (W. Maas)
01.06.2015	Horn-Bad Meinberg Belle, Industriepark Lippe	1 Ex. mit 1 pull. – (K. Brömelmeier)
03.06.2015	Horn-Bad Meinberg Belle, Industriepark Lippe	2 imm. / 2 ad. Gewässer – (W. Maas)
22.07.2015	Horn-Bad Meinberg Belle, Industriepark Lippe	1 Bp mit 3 juv. – (W. Maas)
30.08.2015	Horn-Bad Meinberg Billerbeck	18 Ex. – (U. Kuhlmann)
17.05.2015	Kalletal lippische Weseraue	2 Ex. – (Cn. Stolz)
17.07.2015	Kalletal lippische Weseraue	mind. 1 Ex. – (J. Hadasch)
26.07.2015	Kalletal lippische Weseraue	mind. 4 Ex. im Spülsaum des Baggersees – (J. Hadasch)
19.04.2015	Lage WSW Heiden	>7 Ex. feuchte "Binsenweide" am Bach - (J. Heimann, B. Och)
16.05.2015	Lage Zuckerteiche	~8 Ex. – (Cn. Stolz)
03.06.2015	Lage Zuckerteiche	Brutnachweis – (D. Lerche)
10.06.2015	Lemgo Büllinghausen Rahrebruch	1 Ex. – (D. Lerche)
25.05.2015	Lemgo Gewerbegebiet Lieme Westteil	mind. 1 M – (J. Hadasch)
18.05.2015	Lemgo Ilsetal	1 Ex. – (D. Lerche)
08.05.2015	Lemgo Luherheide	vorhanden – (N. Hofmann)
24.04.2015	Leopoldshöhe Heipke	~10 Ex. – (T. Garczorz)
30.06.2015	Schieder Siekfeld	1 Ex. – (K. Höwing)
19.05.2015	Schieder Wöbbel	1 sing. M – (W. Maas)

Thunbergschafstelze (*Motacilla flava thunbergi*)

29.04./04.05.2015	Horn-Bad Meinberg Belle, Industriepark Lippe	je 2 Ex. – (W. Maas)
16.05.2015	Lage Zuckerteiche	mind. 1 Ex. – (Cn. Stolz)
25.04.2015	Leopoldshöhe Heipker See	2 Ex., am 27.04. noch 1 Ex. – (T. Garczorz)

Bachstelze (*Motacilla alba*) – Ansammlungen ab 40 Ex. und Winternachweise

27.09.2015	Blomberg Wellentrup Nord	mind. 100 Ex. nahrungssuchend bei Traktor – (Cn. Stolz)
05.04.2015	Horn-Bad Meinberg Norderteich	45 Ex. – (D. Horstmann)
22.03.2015	Lage Zuckerteiche	mind. 50 Ex. Trupp auf Wintergetreidefeld – (Fam. Stolz)
22.03.2015	Lage Zuckerteiche	mind. 50 Ex.– (Ce.+Cn. Stolz)
27.07.2015	Lage Zuckerteiche	mind. 40 Ex. – (J. Hadasch)
01.01.2015	Lemgo Gewerbegebiet Lieme Ostteil	~25 Ex. auf Ackerbrache – (M. Noltekuhlmann)
16.02.2015	Lemgo Gewerbegebiet Lieme Ostteil	mind. 25 Ex. – (M. Noltekuhlmann)

Bergfink (*Fringilla montifringilla*)

08.02.2015	Bad Meinberg Nord	~110 Ex. in zwei Schwärmen hoch in den Buchen – (K. Brömelmeier)
------------	-------------------	--

Von lediglich 32 eingegangenen Meldungen ist dies die einzige mit einer höheren Individuenzahl. Alle anderen lagen bei 1 bis 5, nur ausnahmsweise 10 bzw. 15 Ex.

Gimpel (Dompfaff) (*Pyrrhula pyrrhula*)

27.12.2015	Oerlinghausen Wistinghauser Senne	1 M rufend, Nordischer Gimpel – (H. Härtel)
------------	-----------------------------------	--

Für die nordische Unterart *P. pyrrhula pyrrhula* („Trompetergimpel“) wurde anderorts (z.B. Raum Göttingen/Northeim, Lüneburg) ein stärkerer Einflug im Winter 15/16 bemerkt. Die charakteristischen Rufe ähneln einer Kindertrompete und sind z.B. im Internet unter <http://www.xeno-canto.org/285335> anzuhören.

Girlitz (*Serinus serinus*)

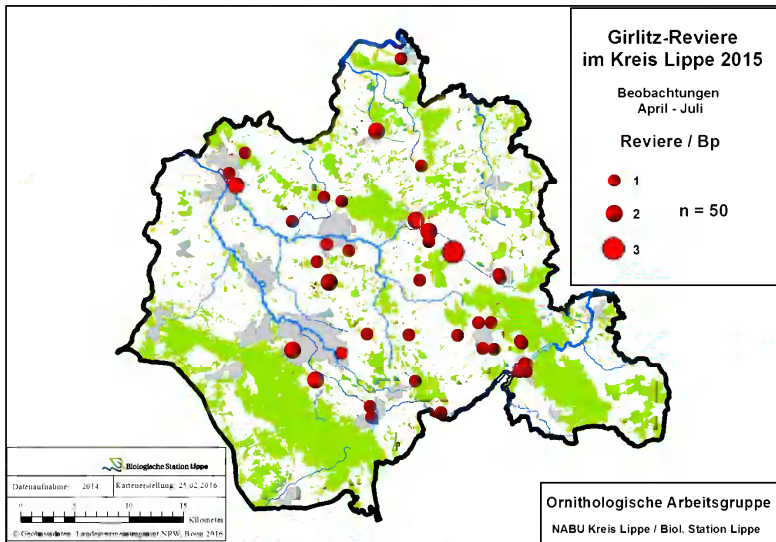

Mit 64 Meldungen kaum weniger als im Vorjahr (67), obwohl überregional von Abnahmen berichtet wird. Für das Kalletal gibt R. Schulz zurückgehende Bestände an. **Die geschätzten 25 Reviere dort sind in der Karte NICHT dargestellt!**

Bad Salzuflen: Asenberg 29.05.2015 1 Ex. – (J. Heimann); Stadtmitte Rathaus 14.04.2015 1 Ex. kurz singend – einzige Beobachtung – (J. Heimann); Schötmar Mitte 21.04.2015 2 sing. M – (M. Bongards); Schötmar West 26.05.2015 1 sing. M – (M. Bongards).

Bartrup: Bellenbruch 17.05.2015 1 sing. M – (Cn. Stolz); Bartrup Süd 24.03.2015 1 sing. M Kreuzung Gartenstraße/Schratweg – (Cn. Stolz).

Blomberg: Brüntrup Nord 25.03.2015 1 sing. M Bereich Gökerkamp, dann erst wieder 18.05. – (Cn. Stolz); Dellbrücke 14.04.2015 1 sing. M – (H. Sonnenburg); Deponie Hohedömsen 06./07.2015 wdh. 1 sing. M – (W. Maas); Altendonop Ost 16.05.2015 1 sing. M am Rennteich – (Cn. Stolz); Istrup Kläranlage 29.05.2015 1 sing. M – (W. Maas); Blomberg Nord u. Nordost 19.04.2015 je 1 sing. M – (F. Morgenstern).

Detmold: Heiligenkirchen Süd 15.04.2015 2 Ex. – (H.-B. Goldbeck); Hiddesen 03.04.2015 2 Ex. – (F. Seer); Loßbruch 10.05.2015 1 Ex. – (J. Heimann, B. Och), 01.08.2015 2 Ex. – (B. Milde); Spork-Eichholz Friedhof 24.04.2015 1 Ex. – (S. Häcker); Rödlinghausen Süd 02.06./05.08.2015 1 Ex. – (D. Lerche); Vahlhausen 28.04.2015 1 sing. M Abzw. Hofbreite – (Cn. Stolz). **Dörentrup:** Farmbeck wdh. 1-2 Ex., Ort 16.07.2015 2 Ex., Spork Südost 30.04.2015 1 Ex. – (E. Schafmeister);

Horn-Bad Meinberg: Billerbeck 06.04.2015 1 sing. M – (U. Kuhlmann); Horn Nord 14.04.2015 1 sing. M – (W. Maas); Horn Vierstädtshöfen 01.06.2015 1 sing. M – (W. Maas).

Kalletal: gesamt ca. 25 BP **Bestand abnehmend** – (R. Schulz); Hohenhausen 09.05.2015 2 sing. M und Lüdenhausen 1 sing. M. – (J. Heimann, B. Och); Schloss Varenholz 01.08.2015 – (S. Häcker); Stemmer See 11.01.2015 2 Ex., mit R. Knab – (Cn. Stolz).

Lemgo: Brake 14.06.2015 1 Ex. – (J. Bodde); Lieme Ostteil; Lemgo Gewerbegebiet 28.03.2015 1 Ex. – (F. Morgenstern); Grassiek bis Schäfersiek 22.04.2015 1 sing. M – (D. Lerche); Laubke Nord 04.-07.2015 rgfm. 1 sing. M – (D. Lerche); Entrup 10.05.2015 1 Ex. – (J. Heimann, B. Och); Luherheide Nord wdh. 1 Ex. – (D. Lerche).

Lügde: Uhlensen 06.04.2015 8 Ex. – (K. Höwing).

Schieder: Niesetal 30.03.2015 1 sing. M bis 01.04. – (K. Höwing); Schlosspark/Schieder Nordost 04.2015 wdh. 1 sing. M – (K. Höwing, W. Maas); Schieder Ort 16.07.2015 1 sing. M; Siekholz Ost+West 25.04.-26.07.2015 wdh. 1 sing. M – (W. Maas).

Fichtenkreuzschnabel (*Loxia curvirostra*)

25.08.2015	Augustdorf Mitte, Südwest	mind. 1 sing. M – (W. Maas)
24.05.2015	Bartrup Forst Süd	7 sing. M (fliegend) – (W. Maas)
24.12.2015	Detmold Heiligenkirchen	1 totes M auf dem Balkon – (B. Schmincke)
19.04.2015	Horn Bad Meinberg Velmerstot, lippische	>2 Ex. – (J. Heimann)
18.01.2015	Horn-Bad Meinberg Belle Ellernteich	mind. 1 Ex. – (S. Häcker)
09.09.2015	Horn-Bad Meinb. Beller Holz Süd	12 Ex., nachfolg. Wochen fast tgl. – (U. Kuhlmann)
10.05.2015	Horn-Bad Meinberg Billerbeck	2 Ex. – (U. Kuhlmann)
10.04.2015	Horn-Bad Meinberg Kempen	3 Ex. – (W. Maas)
26.03.2015	Horn-Bad Meinberg Knickenhagen	2 Ex. – (P. Smetzers)

16.06.2015	Horn-Bad Meinberg Preussisch Velmerstot	mind. 20 Ex. – (S. Häcker)
15.02.2015	Kalletal SW Talle	1 Ex. singend – (J. Heimann, B. Och)
06.04.2015	Lage Hörste Süd	2 Ex. – (T. Garczorz)
16.07.2015	Lügde Eschenbachtal am Schliekersberg	2 ruf. Ex. – (W. Maas)
12.07.2015	Lügde Herlingsburg, südöstl.	3 sing. M (fliegend) – (W. Maas)
23.08.2015	Oerlinghausen Hunekenkammer	1 Ex. – (H. Brockmeyer)
22.03.2015	Oerlinghausen Sandgrube Hassler	>1 Ex. – (J. Heimann, B. Och)
22.03.2015	Oerlinghausen Stapelager Senne	>1 Ex. vermutl. bettelnder Jungvogel – (J. Heimann, B. Och)
06.01.2015	Oerlinghausen Wistinghauser Senne	45 Ex. – (C. Venne)
29.06.2015	Oerlinghausen Wistinghauser Senne Süd	1 dj – (R. Kleinhagenbrock)
12.07.2015	Oerlinghausen Wistinghauser Senne Süd	vorhanden – (A. Garthoff)
26.09.2015	Schieder Heinbergsiedlung	~3 Ex. (fliegend) – (W. Maas)
18.03.2015	Schwalenberg Salkenbruch, westl.	1 sing. M – (M. Füller)
03.04.2015	Schlangen Panzerstraße	1 W suchte in Kopfsteinpflasterritzen nach Nahrung – (N. Langer)

Stieglitz (Distelfink) (*Carduelis carduelis*)

Zu den Zugzeiten wiederholt Schwärme von bis zu ~60 Ex. im Kreisgebiet gesichtet, vor allem in Bad Salzuflen (Kurpark), Varenholz, an den Zuckerteichen Lage, am Biesterberg und in Südostlippe.

Erlenzeisig (*Carduelis spinus*) – ab 40 Ex.

17.02.2015	Blomberg Biotopverbund	~100 Ex. an Erlen – (Cn. Stolz)
04.01.2015	Dörentrup Humfeld Süd	~200 Ex. – (E. Schafmeister)
19.01.2015	Dörentrup Humfeld Süd	~50 Ex. – (E. Schafmeister)
21.10.2015	Horn-Bad Meinberg Belle, Industriepark Lippe	~150 Ex. – (W. Maas)
27.01.2015	Horn-Bad Meinberg Norderteich	mind. 70 Ex. – (H. Sonnenburg)
11.01.2015	Kalletal Weseraue nw Varenholz	~50 Ex. Erlen – (Cn. Stolz)
22.12.2015	Lemgo Bentrup	~50 Ex. – (Cn. Stolz)
22.12.2015	Lemgo Voßheide Nord	~70 Ex. – (Cn. Stolz)
02.02.2015	Schieder Niesegehölze	mind. 100 Ex. – (K. Höwing)
11.01.2015	Schiedersee Schweinebruch	~80 Ex., 25.02. mind. 50 Ex. – (K. Höwing)
17.02.2015	Schieder Nessenberg Ost	~50 Ex. Erlen an der Diestel – (Cn. Stolz)

Vom vermehrten Einflug in Deutschland ab Anfang August (siehe König et al.: Vögel in Deutschland aktuell: Herbst 2015 – Download unter http://www.ornitho.de/index.php?m_id=20012) wurde in Lippe nichts bemerkt.

Bluthänfling (Hänfling) (*Carduelis cannabina*)

Bad Salzuflen: Hengstheide 11.04.2015 mind. 25 Ex. – (J. Hadasch); UWZ Heerser Mühle 08.02.2015 ~50 Ex. nahrungssuchend – (J. Podgorski).

Bartrup: Sommersell, westl. 11.08.2015 mind. 4 Ex. – (E. Schafmeister).

Blomberg: Altendonop Nordwest 16.05.2015 2 Ex. Donoper Straße – (Cn. Stolz); Brüntrup wdh. Brutzeitfeststellungen Gökerkamp, Flötepeife, Wallbaumshof, Alter Postweg – (Cn.+Ce. Stolz); Cappel Nordost 16.05.2015 1 P am Friedhof – (Cn. Stolz); Flugplatz 25.05.2015 2 P – (K. Höwing); Hurn Nord 10.06.2015 2 Ex. – (F. Morgenstern); Reelkirchen West 26.03.2015 2 Ex., Stollberg Süntruper Feld 16.05.2015 ~30 Ex. gemischter Schwarm Bluthänflinge/Stieglitze, Wellentrup Süd 25.03.2015 2 Ex. – (alle Cn. Stolz).

Detmold: Heiligenkirchen Süd 03./05.2015 wdh. 2 Ex. – (H.-B. Goldbeck); Rödinghausen Nord 28.04.2015 1 P – (Cn. Stolz); Spork-Eichholz, Frankenstr. 04./05.2015 wdh. 1 sing. M – (S. Häcker).

Dörentrup: Bega 2015 vorhd., Betzen vorhd., Dörentrup, Kleebergbereich 22.05.2015 mind. 2 Ex. auf den Schotterflächen vor den Windrädern, Farmbeck vorhd., Hillentrup Schiefeberg mehrere P vorhd., Humfeld Süd vorhd., Humfeld Teichanlage Schäfer 22.04.2015 6 Ex., Oelentrup, Habichtsberg 16.04.2015 vorhd., Schwelentrup vorhd., Spork Südost 30.04.2015 4 Ex., Vogtskamp vorhd. – (alle E. Schafmeister).

Horn-Bad Meinberg: Belle, Industriepark Lippe vorhanden – (K. Brömelmeier).

Kalletal: Langenholzhausen 09.05.2015 >35 Ex. an Löwenzahnsamen – (J. Heimann, B. Och); lippische Weseraue 07.2015 wdh. bis >10 Ex. – (J. Hadasch); Zuckerteiche 03./04.2015 wdh. 1-2 Ex., 04.10.2015 ~20 Ex. – (T. Garczorz).

Lemgo: Biesterberg 29.04.2015 1 sing. M – (M. Füller); Büllinghausen Rahrebruch 19.04.2015 vorhd. – (H. Tapp); Gewerbegebiet Lieme Ostteil 2015 wdh. 3 sing. M und bis zu 30 (!) Ex. zur Brutzeit – (J. Hadasch, F.

Morgenstern); Lemgo W Lieme 21.03.2015 30 Ex. auf Raps – (J. Heimann, B. Och); Laubke Nord 19.04.2015 1 P – (D. Lerche); Luherheide 2015 vorhd. – (N. Hofmann, D. Lerche); Mitte West 29.07.2015 1 P – (R. Allington); Wiembecker Berg West 28.06.2015 4 Ex. – (D. Lerche).

Leopoldshöhe: Garten Schötmarshöhe Str. 13 am Teich 13.04.2015 1 Ex. – (D. Elbracht); Heipker See 07.04.2015 ~20 Ex. – (T. Garczorz); Krentruper Hagen 10.05.2015 2 Ex. – (A. Steffen); N Großes Holz 22.03.2015 15 Ex. auf Rapsfeld – (J. Heimann, B. Och).

Lügde: An der Ölmühle 18.05.2015 1 P; Dörenberg 09./10.2015 12 /25 Ex.; Dörenberg oben u. Fichtenschonung 21.05.2015 6 P; Elbrinxen Forsthaus 21.05.2015 1 P; Falkenhagen 19.08.2015 mind. 10 Ex.; Humberg 09.06.2015 2 P; Sabbenhausen 21.05.2015 15 Ex.; Wörderfeld nördl. Fichtenschonung 09.04.2015 mind. 10 Ex.; Wörderfeld nördl. Fichtenschonung 18.04.2015 8 P – (alle K. Höwing); Wörderfeld 15.05.2015 1 sing. M – (W. Ostermann).

Oerlinghausen: Währentrop Süd 23.08.2015 mind. 35 Ex. – (H. Brockmeyer).

Schieder: Emmerumflut 17.04.2015 mind. 50 Ex.; Niesebreite 24.02.2015 5 wf; Niesetal/Freibad/Flörkenberg 05.05.2015 4 P; Umflut und Glashütte 05.05.2015 5 P – (alle K. Höwing); Schieder-Schwalenberg Hohe Warte 17.05.2015 2 Ex. – (F. Morgenstern); Lothe Niesetal / Hannekensberg 25.05.2015 mind. 4 P – (K. Höwing); Schiedersee 18.04.2015 vorhd. – (M. Benteler).

Schlangen: Bauernkamp, nördl. 17.03.2015 2 Ex. – (D. Singer).

Birkenzeisig (*Carduelis flammea*)

Der Vergleich der Brutzeitfeststellungen in 2013 mit 2015 zeigt, dass die Art in Lippe entweder weiter auf dem Vormarsch ist, oder dass die Wahrnehmung dieser oft verkannten Art bei den lokalen Vogelkundlern geschärft wurde. Es kristallisieren sich Nachweisschwerpunkte in manchen Städten (Detmold, Lemgo, Bad Salzuffen) heraus, andererseits gibt es Brutvorkommen auch fernab bebauter Bereiche, so v.a. in der Weseraue. Nachzutragen ist eine Brutzeitfeststellung in Ruensiek.

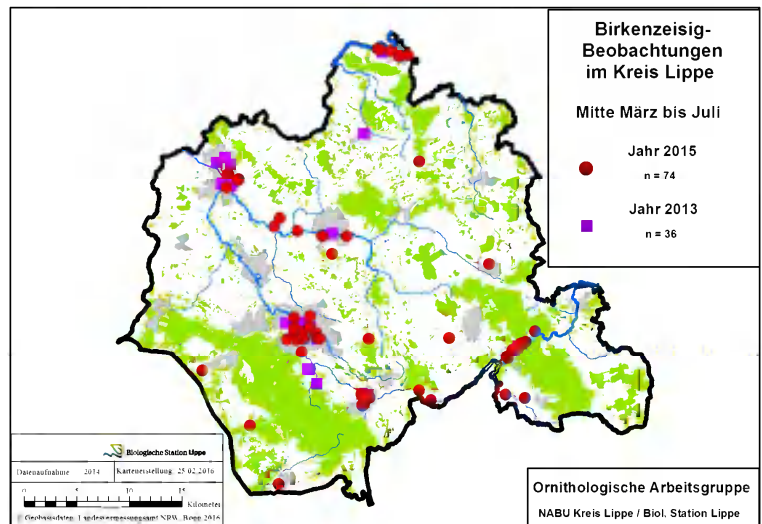

Ansammlungen Außerhalb der Brutzeit:

04.01.2015	Blomberg Biotopverbund	~20 Ex. artreiner Trupp in Erlen – (Cn. Stolz)
10.11.2015	Blomberg Brüntrup Nord	mind. 8 Ex. in Birken nahrungssuchend – (Ce.+M. Stolz)
06.10.2015	Detmold Innenstadt Nordost	11 üf – (W. Maas)
21.01.2015	Dörentrop Humfeld Süd	mind. 15 Ex. – (E. Schafmeister)
22.03.2015	Lemgo Brake Nord	mind. 5 Ex. – (D. Lerche)
17.02.2015	Lemgo Schöpfungsteiche	~25 Ex. – (D. Lerche)
01.03.2015	Schieder Nähe Kronenbruch	mind. 15 Ex. – (K. Höwing)
09.01.2015	Schiedersee Emmereinmündung	16 Ex. – (W. Maas)

Rohrhammer (*Emberiza schoeniclus*)

18.03.2015	Bad Salzuffen O Wülfer	1 P auf Senfacker – (J. Heimann)
18.03.2015	Blomberg Dellbrücke	mind. 10 Ex. – (W. Maas)
08.05.2015	Blomberg Maspe Nord	1 sing. M – (W. Maas)
02.06.2015	Blomberg Maspe Nord	~9 Ex. – (K. Brömmelmeyer)
13.03.2015	Horn-Bad Meinberg Belle, Industriepark Lippe	mind. 10 Ex. – (W. Maas)
09.04.2015	Horn-Bad Meinberg Belle, Industriepark Lippe	1 sing. M – (W. Maas)
17.03.2015	Horn-Bad Meinberg Norderteich	1 Ex. – (H. Bongards)
06.04.2015	Horn-Bad Meinberg Norderteich	2 W – (U. Kuhlmann)
10.05.2015	Horn-Bad Meinberg Norderteich	1 M – (K. Brömmelmeyer)
17.05.2015	Horn-Bad Meinberg Norderteich	mind. 5 Ex. vom Südufer, mind. 3 Sänger – (Cn. Stolz)

17.05.2015	Kalletal Varenholz, Abgrabungsgebiet nördl.	mind. 4 sing. M – (Cn. Stolz)
10.06.2015	Kalletal Varenholz Baggersee	1 sing. M – (R. Schulz)
17.05.2015	Kalletal Varenholz Stemmer See	mind. 2 sing. M Nordwestuferbereich – (Cn. Stolz)
30.05.2015	Kalletal Varenholz Teich an Fähre	1 sing. M – (H. Sonnenburg)
2015	Lage Zuckerteiche Ab 28.03. bis Sommer wdh.	1-2 sing. M – (T. Garczorz, J. Heimann, B. Och)
10.06.2015	Lemgo Büllinghausen Rahrebruch	1 sing. M – (D. Lerche)
07.03.2015	Lemgo Gewerbegebiet Lieme Ostteil	~15 Ex. – (M. Noltekuhlmann)
18.03.2015	Leopoldshöhe Heipker See	2 W auf Brachfläche – (J. Heimann)
05.-07.2015	Schieder-Schwalenberg Lothe Nieseniederung	bis zu 4 sing. M – (U. Hoffmann, W. Maas)
23.05.2015	Schieder-Schwalenberg Schwalenberg Süd	2 Ex. (Balz) – (W. Maas)
10.05.2015	Schieder-Schwalenberg Schwalenberg westl.	6 sing. M – (W. Maas)
17.05.2015	Schieder-Schwalenberg Schwalenberg westl.	2 sing. M – (W. Maas)