

*20. ORNITHOLOGISCHER
SAMMELBERICHT
FÜR DEN KREIS LIPPE
2016*



Herausgeber: Ornithologische Arbeitsgemeinschaft Lippe c./o. Biologische Station Lippe Domäne 2 32816 Schieder-Schwalenberg Tel. 05282-462 (Fax -8620) www.biologischestationlippe.de	Redaktion und Gestaltung: Holger Sonnenburg h.sonnenburg@biologischestationlippe.de Matthias Füller m.fueller@biologischestationlippe.de
--	--

Im Sammelbericht verwendete Abkürzungen:

<i>ad.</i>	=	<i>adult (Altvogel/Altvögel)</i>
<i>BP</i>	=	<i>Brutpaar(e)</i>
<i>dj</i>	=	<i>diesjährig(e)</i>
<i>dz</i>	=	<i>durchziehend€</i>
<i>Ex.</i>	=	<i>Exemplar(e)</i>
<i>imm.</i>	=	<i>immatur(e) (flügger Jungvogel / noch nicht ausgefärbt)</i>
<i>juv.</i>	=	<i>juvenil(e) (nichtflügger Jungvogel)</i>
<i>KJ</i>	=	<i>Kalenderjahr</i>
<i>M</i>	=	<i>Männchen</i>
<i>P</i>	=	<i>Paar(e)</i>
<i>pull.</i>	=	<i>pullus/pulli (Daunenjunge(s) / Küken)</i>
<i>n/m</i>	=	<i>Anzahl Männchen / Anz. Weibchen; z.B. 4,6 oder 4/6 für 4 Männchen und 6 Weibchen</i>
<i>üf</i>	=	<i>überfliegend(e)</i>
<i>wf</i>	=	<i>weibchenfarbig(e)</i>
<i>Rev.</i>	=	<i>Revier(e)</i>
<i>rglm.</i>	=	<i>regelmäßig</i>
<i>vj</i>	=	<i>vorjährig(e)</i>
<i>W</i>	=	<i>Weibchen</i>
<i>wdh.</i>	=	<i>wiederholt</i>
<i>~</i>	=	<i>ungefähr</i>
<i>≥</i>	=	<i>mindestens</i>

Statistik:

	2012	2013	2014	2015	2016
Anzahl gemeldeter Arten	~200	207	196	208	215
Anzahl gemeldeter Arten bei ornitho.de	194	203	186	194	209
Im Bericht besprochene Arten	168	169	174	162	162
Datensätze bei ornitho.de	11.129	11.023	12.102	15.161	15.709
Datensätze gesamt	~12.000	~13.100	~15.000	17.423	16.873
Anzahl Melder	120	125	160	158	178

Ausgewertete Internetportale: neben sturmmöwe.de und ornitho.de wurde auch die Internetmeldeplattform naturgucker.de mit ausgewertet.

Sollten Sie ein gedrucktes Schwarz-weiß-Exemplar des Sammelberichtes in der Hand halten, nutzen Sie die Gelegenheit, auch die als download bereitgestellte farbige Fassung heranzuziehen, wenn Sie mehr Detailschärfe bei den Verbreitungskarten und natürlich brillantere Farbfotos genießen möchten (www.biologischestationlippe.de).

Das Foto auf der Titelseite zeigt einen Sanderling in Lage Müssen (Foto: H. Sonnenburg)

Herzlichen Dank an alle, die ihre Beobachtungen gemeldet haben, an die Landeskoordinatoren von ornitho.de (Christopher König und Johannes Wahl) und an Eckhard Möller (Avifaunistische Kommission NRW) für die unkomplizierte und effektive Zusammenarbeit!

Folgende BeobachterInnen haben uns Daten für den Sammelbericht 2016 gesendet oder ihre Beobachtungen im Internet oder anderer Stelle veröffentlicht:

E. Affelt	F. Fester	M. Leinberger	E. Schafmeister
F. Ahnfeld ²	H.-G. Festl ²	A. Leistikow	T. Schaper
R. Allington	J. Fleischfresser	J. Leistikow	I. Schellenberg
D. Allenstein	P. Freier	D. Lerche	D. Schiller
T. Allnoch	E. Frevert	E. Lietzow	J. Schleaf ²
E. Antons	M. Füller	P. Liphardt	B. Schmincke
A. Bader	H. Funke ²	C. Loske	T. Schubert
A. Barkow	T. Garczor	H. Lühmann	R. Schulz
M. Barlmeyer-Hülsmann	A. Garthoff	O. Lüke ²	U. Schürkamp
C. Beckmann	H.-B. Goldbeck	W. Maas	A. Schwickardi
I. Beermann	J. Granzow	F. Maronde	A. Seer
J. Bellebaum	E. Gröne	D. Marten	F. Seer
E. Benning	D. Guder ²	A. Matthias	D. Seitz
M. Benteler ¹	P.A. Gülle ²	B. Meier-Lammering	H. Seyer
A. Bergmeier	R. Haase	A. Meister	D. Singer
T. Biere	S. Häcker	H. Meyer	H. Sonnenburg
F. Blomberg	J. Hadasch	B. Milde	A. Steffen
J. Bodde	A. Hänfling	H.-P. Mischer	T. Steiger
N. Böhm	L. Havermeier	S. Mißfeldt ²	K. Steinheider
B. Bolli	J. Heimann	E. Möller	D. Stölting
H. Bongards	U. Heinemann	F. Morgenstern	Ce. Stolz
M. Bongards	P.U. Heuer	J. Müller	Cn. Stolz
T. Brand	U. Hoffmann	B. Mühlenmeier	M. Stolz
B. Brautlecht	E. Höhle	J. Müller	T. Strasser
G. Brechmann ²	M. Hölker	O. Nacke	F. Tabink
I. Briegel	R. Hölscher	T. Nienaber	H. Teichert
H. Brockmeyer	D. Horstmann	M. Noltekuhlmann	E. Thies
K. Brörmelmeyer	M. Hottel	K. Nottmeier	D. Tiemann
J. Brüggeshemke	S. Houcken	H.-P. Nußbaumer	W. Tigges
C. Buch	K. Höwing	B. Och	R. Tittel
T. Büchner	R. Hruska	M. Olivé	P. Tittel
K. Busemeyer	D. Jaschinski ²	M. Ottensmann	W. Toedt
T. Chrost	S. Jedek ²	J. Pfennigschmidt	C. Tölle-Nolting
S. Czesla	H. Joachim	M. Pfennigschmidt	H.-J. Uffmann
R. Denner	R. Joest	H.D. Pieper	C. Venne
F. Diekmann ²	U. Kaminsky	S. Plohmann	P. Vinke
F. Dietz	G. Kistner	J. Podgorski	J. Vollmar ²
H. Doht	R. Kleinhagenbrock	J. von Ramin	F. J. Vonnahme
A. Drechsler ²	E. Knaupp	U. Rasche	J. Wahl
R. Dröschmeister	K. Knoth	T. Reimann	M. Welker
L. Dzieran	H. Kobialka	M. Roettgen	A. Welzel
W. Dzieran ²	M. Kosch	H. Roy	J. Westphal
D. Elbracht	U. Kuhlmann	S. Rust	D. Wolter
C. Ernst	K. Lange	P. Schäfer	J. Zapp
M. Falkenberg	N. Langer ²	J. Schäferhans	

¹ naturgucker.de ² Meldeplattform der Biol. Station Paderborn-Senne
 Alle anderen: ornitho.de, sturmmöwe.de sowie direkte Zusendungen

Liebe Ornithologen,

Sie halten den 20. Ornithologischen Sammelbericht für den Kreis Lippe in den Händen, und wer von Anfang an dabei war, weiß um die vielen Veränderungen, die seit dem 1. Bericht im Jahre 1996 in der lippischen Vogelwelt stattgefunden haben. Wer hätte damals geglaubt, dass der Rückgang des Kiebitz derartig dramatisch verlaufen würde, während Arten wie Uhu und Schwarzstorch sich etablieren? Wer hätte damals gedacht, dass Stockenten immer seltener und Schnatterenten häufiger werden würden? Oder dass mitten im Winter Dutzende von Silberreiher am Norderteich verweilen würden? Die Liste dieser Beispiele ließe sich beliebig verlängern. Dank der Sammelberichte lassen sich für einige Arten die Bestandsentwicklungen gut mit Zahlen belegen.

Unabhängig davon weist aber jedes Jahr auch seine avifaunistischen Eigenarten auf, was in der Regel durch das Auftreten besonders seltener oder spektakulärer Einzelarten gekennzeichnet ist. Das zurückliegende Jahr hatte eine ganz eigene Besonderheit: eine an und für sich unspektakuläre Vogelart, die sicher der Vogelkundler schon in Lippe gesehen und vielleicht nie notiert hat, hat erstmals in Lippe gebrütet: gleich vier Paare der **Lachmöwe** versuchten ihr Glück an den Zuckerteichen – wenn auch erfolglos.

Doch auch Artenjäger kamen 2016 wieder auf ihre Kosten: als echten Erstnachweis für die lippische Avifauna konnten Jörg Hadasch und Dieter Marten den **Berghänfling** in der Weseraue dingfest machen. Die Auenlandschaft bei Varenholz erwies sich auch darüber hinaus als hotspot für Vogelkundler. Wiederholt gab es hier beachtliche Zahlen rastender oder über-winternder Entenvögel. Als Seltenheiten traten **Mittelsäger** und **Kolbenente** auf. Und bis zu 7 **Brandgänse** Ende Mai lassen den Verdacht zu, dass uns die nächsten Jahre hier eine weitere neue Brutvogelart bescheren könnten.

Als weitere Rarität unter den Wasservögeln konnte Thomas Garczorz eine **Samtente** in Iggenhausen beobachten.

Spektakulär und in diesem Ausmaß seit 10 Jahren nicht mehr dokumentiert war der Einflug von **Wachtelkönigen**. An sieben verschiedenen Stellen wurden rufende Männchen und z.T. auch Bruten festgestellt – in den Rischwiesen knarrten bis zu 6 Exemplare!

Unter den Greifvögeln verdient zunächst der **Wanderfalke** Erwähnung. Nachdem er die lippische Senne ja neuerdings nicht mehr als Brutgebiet zu schätzen weiß, gibt es nun ein lippisches Brutpaar am Köterberg. Gleich zwei Nachweise gelangen von dem sonst nur selten beobachteten **Rotfußfalken**. Nach einer Frühjahrsbeobachtung an den Zuckerteichen konnte im Sommer sogar ein bereits selbständiger – also hier nicht erbrüteter - Jungvogel im lippischen Südosten festgestellt werden.

Beim **Fischadler** gibt es eine Reihe von Brutzeitfeststellungen – warum sollte die langerwartete erste Fischadlerbrut in NRW nicht in Lippe erfolgen? Ansonsten sorgte im Frühjahr ein entflogener **Wüstenbussard** für Aufregung, der sich zwei Tage lang in Lothe aufhielt. Eine weiterer Gefangenschafts-flüchtling hat sein Ursprungsgebiet in Südamerika: die **Rotschulterente**, die Thomas Garczorz an den Zuckerteichen aufspüren konnte, reiht sich ein in die immer länger werdende Exotenliste für Lippe, die zu einem erheblichen Teil aus Wasservögeln besteht.

Diese und viele andere interessante Beobachtungen aus dem Mitarbeiterkreis sind in dem neuen Bericht enthalten. Wenn diese Zusammenstellung Sie dazu animieren sollte, hinaus zu gehen und die lippische Vogelwelt zu beobachten und zu schützen, dann hat sie ihr wesentliches Ziel erreicht. Wenn Sie uns dann noch Ihre Beobachtungen mitteilen (am besten über ornitho.de), umso besser.

Wir danken für Ihre Mitarbeit und wünschen Ihnen eine anregende Lektüre und spannende Beobachtungen in 2017

Schieder-Schwalenberg im März 2017

Holger Sonnenburg, Matthias Füller

Höckerschwan (*Cygnus olor*)

Brutzeitvorkommen:

Bad Salzuflen: Hartigsee 1 BP, 6 pull. - (T. Garczor); Kurparksee 1 P – (anonymus);

Extertal: Silixen Bögerhof 10.05.2016 1 BP, 3 pull. - (S. Plohmann), 30.06.2016 am großen Teich 1 BP mit 7 juv. - (R. Schulz)

Horn-Bad Meinberg: Norderteich 26.03.-20.06. 1 P, keine Brutfeststellung (M. Benteler, K. Brörmeyer, H. Sonnenburg, E. Schafmeister, P. u. R. Tittel); 19.05.-05.06.2016 rgfm. 4 Ex. - (U. Kuhlmann)

Kalletal: Varenholz Abgrabungen W Fähre im April bis 8 Ex., darunter 1 Revierpaar mit Nest auf der Insel, keine erfolgr. Brut - (H. Sonnenburg)

Lage: Abgrabung Iggenhausen 05.05.2016 2 Ex. - (T. Garczor); Hiddentrup 25.03.2016 2 Ex. - (K. Brörmeyer);

Müssen Abgrabung Nord April wdh. 1 P, keine Brut – (T. Garczor, S. Häcker, H. Sonnenburg); Müssen Abgrabung West 18.05.2016 2 ad. - (T. Garczor); Sandabgrabung Hiddentrup 08.04.2016 4 P - (B. Milde); Schierregge 13.04.2016 4 P. - (B. Milde); Waddenhauser See 04.05.2016 2 Ex. ohne erkennbare Brutabsichten - (H. Sonnenburg)

Lemgo: Bega-Aue Kläranlage 12.04.2016 2 Ex. Revierverhalten - (D. Lerche); Büllinghausen Rahrebruch 1 P anwesend, offenb. keine Brut - (D. Lerche, F. Morgenstern); Schönungsteiche 1 BP mit 4 pull. – (J. Hadasch, F. Morgenstern, J. Zapp)

Schlangen: Haverkampsee 26.08.2016 1 BP, 4 juv. - (H. G. Festl)

Erneut nur wenige erfolgreiche Bruten.

Größere Ansammlungen (>10 Ex.):

18.06.2016	Kalletal Varenholz, Abgrabung W Fähre	29 Ex. Monatsmax. - (D. Marten)
01.07.2016	Kalletal Varenholz, Abgrabung W Fähre	27 Ex. Monatsmax. - (J. Hadasch, D. Marten)
03.+18.08.2016	Kalletal Varenholz, Abgrabung W Fähre	10 Ex. Monatsmax. - (J. Hadasch)
31.01.2016	Kalletal Weseraue N Stemmer See	mind. 63 Ex. (51 ad. / 12 vj) Monatsmax. - (J. Hadasch)
02.02.2016	Kalletal Weseraue N Stemmer See	mind. 49 ad. / 3 vj - (J. Hadasch)
11.03.2016	Kalletal Weseraue N Stemmer See	mind. 65 Ex. (41 ad. / 24 vj) Jahresmax. - (J. Hadasch)
02.04.2016	Kalletal Weseraue N Stemmer See	57 Ex. - (T. Brandt)
13.11.2016	Kalletal Weseraue N Stemmer See	mind. 29 ad. / 1 dj - (J. Hadasch)
18.12.2016	Rinteln (SHG) Möllenbeck, Ellerburg	70 Ex. - (A. Bergmeier)

Bemerkenswerte Ansammlungen von Höckerschwänen gab es in den zurückliegenden Wintern v.a. auf Rintelner Seite. Die nun für Lippe gemeldeten Zahlen sind für Lippe beachtlich.

Schwarzschan (Trauerschan) (*Cygnus atratus*)

07.-17.09.2016	Kalletal Varenholz, Abgrabung W Fähre	Wdh. 1 Ex. - (J. Hadasch, D. Marten)
----------------	---------------------------------------	--------------------------------------

Neben den traditionellen (in den Sammelberichten nicht explizit erwähnten) Parkvögeln nun mal wieder ein Schwarzschan in der freien Landschaft, was in Lippe bislang nur selten der Fall war.

Singschan (*Cygnus cygnus*)

13.11.2016	Kalletal Varenholz, Stemmer See	8 ad., vorh. auf Raps nördl, dieselben? - (J. Hadasch, D. Marten)
18.12.2016	Rinteln (SHG) Möllenbeck, Weseraue	7 Ex. - (A. Bergmeier)

Nördlich des Wiehengebirges keine ungewöhnliche Art, aber für Lippe nach wie vor eine Besonderheit. Der hier dokumentierte Trupp hielt sich im Winter zumeist außerhalb der Kreisgrenze auf, erstattete Lippe auch hin und wieder einen Besuch.

Kanadagans (*Branta canadensis*)

Bruten:

Bad Salzuflen: Kurparksee 11.05.2016 mind. 2 ad. / 3 pull. max. 2 Wochen alt, Facebookseite des Kurparks - (C. Stolz); Wülfer See / Teich Dreckhof 2 brütende K./2 Nester auf Insel - (J. Heimann)

Detmold: Brokhausen Süd 2016 Brut mit 4 pull. – (D. Lerche)

Horn-Bad Meinberg: Norderteich 22.07.2016 15 Ex., zum Teil diesjährig - (U. Kuhlmann) (wo erbrütet?)

Lage: Abgrabung Lindenbreite unter 9 ad. 2 P mit Nestern auf den 2 Inseln der alten Abgrabung - (B. Milde)

Lemgo: Brüntorf Nord 1 BP, 5 pull. - (D. Lerche)

Leopoldshöhe: Greste, Hofteich Grote 2016 1 BP mit 6 juv. - (D. Wolter); Heipker See unter 6 ad. ist 1 BP mit Nest auf der Insel - (K. Lange, D. Wolter)

Schiedersee: 2016 **2 P 4 pull.** (1 Verlust) - (K. Höwing)

Schlangen: Haverkampsee 13.05.2016 **1 BP mit 4 pull.**, und ein 2. P schwimmend - (Ce. u. M. Stolz)

Sonst. Brutzeitfeststellungen:

Bad Salzuflen: Hartigsee rglm. bis 6 Ex. – (T. Büchner, L. Havermeier, T. Garczorz, H.-D. Pieper, U. Schürkamp)

Detmold: Innenstadt West 11.05.2016 2 Ex. spazierten auf der Bielefelder Straße! - (K. Brörmeyer); Schlossgraben 1 P als Parkvogel, Meschese rglm. Bis 3 Ex. – (B. Milde); Remmighausen, nordöstl. 10.04.2016 2 Ex. - (H.-B. Goldbeck)

Extertal: Silixen Teichanlagen Bögerhof 10.04.2016 1 Ex. - (H. Sonnenburg)

Lage: Müssen Abgrabung West 06.04.2016 6 Ex. - (J. Hadasch); Müssen Abgrabung Nord (Fa. Ahle) 09.04.2016 2 Ex. Störung durch Angler mit Boot - (S. Häcker), 13.04.2016 5 ad. - (B. Milde); Waddenhauser See 04.05.2016 mind. 2 Ex. - (H. Sonnenburg);

Lemgo: Büllinghausen Rahrebruch 1 P anwesend - (D. Lerche); Wahmbeckerheide Südwest 07.04.2016 2 Ex. - (D. Lerche)

Leopoldshöhe: Eckendorf 11.04.2016 2 Ex. - (D. Elbracht)

Außerhalb der Brutzeit, ab 5 Ex.

23.02.2016	Bad Salzuflen Hartigsee	mind. 10 Ex. - (T. Garczorz)
27.11.2016	Bad Salzuflen Hartigsee	14 Ex. - (J. Heimann, B. Och)
14.12.2016	Bad Salzuflen Retzen, Hündersen	6 Ex. - (I. Briegel)
02.02.2016	Bad Salzuflen Werler See	19 Ex. in der Dämmerung einfliegend - (T. Garczorz)
9./10.10.2016	Horn-Bad Meinberg Norderteich	22 Ex. Monatsmax. - (K. Brörmeyer, K. Höwing)
07.2016	Horn-Bad Meinberg Norderteich	10 Ex. Monatsmax. - (R. Allington, P. u. R. Tittel)
01.11.2016	Horn-Bad Meinberg Norderteich	mind. 13 Ex. Monatsmax. - (H. Seyer)
19.10.2016	Horn-Bad Meinberg Wehren	10 Ex. mit 2 Graugänsen auf Ackerfläche - (K. Brörmeyer)
22.12.2016	Horn-Bad Meinberg Wehren	8 Ex. auf Acker gegenüber Werrequelle - (P. u. R. Tittel)
31.01.2016	Kalletal Weseraue nördlich Stemmer See	5 Ex. - (J. Hadasch)
26.03.2016	Lage Zuckerteiche	14 Ex. - (U. Schürkamp)
05.02.2016	Lemgo Büllinghausen	5 Ex. - (D. Lerche)
31.03.2016	Lemgo Büllinghausen	6 Ex. - (D. Lerche)
21.01.2016	Schiedersee	7 Ex. Monatsmax. - (W. Maas)
13.02.2016	Schiedersee	5 Ex. Monatsmax. - (K. Höwing)
19.03.2016	Schiedersee	2 Ex. in Schweinebruch - (Ce. u. M. Stolz)
16.04.2016	Schiedersee	3 P Monatsmax. - (K. Höwing)
14.08.2016	Schiedersee	10 Ex. - (K. Höwing)
26.10.2016	Schiedersee	15 Ex. Monatsmax. - (K. Höwing)
13.11.2016	Schiedersee	12 Ex. Monatsmax. - (K. Höwing)
18.12.2016	Schiedersee	10 Ex. Monatsmax. - (K. Höwing)

Mit mindestens 11 Brutpaaren (mind. 6 erfolgreiche Bruten) deutliche Bestandszunahme. Noch sind wir aber von den Bestandsgrößen anderer Kreise weit entfernt. So sind auch die Maximalzahlen im landesweiten Vergleich sehr niedrig und erreichen selten mehr als 15 Ex.

Weißwangengans (Nonnengans) (*Branta leucopsis*)

07.05.2016	Horn-Bad Meinberg Norderteich	1 Ex. mit Graugans verpaart - (D. Lerche)
08.10.2016	Horn-Bad Meinberg Norderteich	1 Ex. - (I. Beermann)
20.03.2016	Kalletal Varenholz, Stemmer See	2 Ex. - (J. Hadasch)
14.05.2016	Schiedersee	1 Ex., auch 13.06. - (K. Höwing)
09.07.2016	Schiedersee	2 Ex., auch im Sept. und 16.10. - (K. Höwing)
11.10.2016	Schiedersee Kronenbruch	1 Ex. - (F. Morgenstern)
01.11.-26.12. 2016	Schiedersee	Wdh. 2 Ex. (T. Biere, K. Höwing, P. u. R. Tittel u.a.)

Grau- x Kanadagans (*Anser anser x Branta canadensis*)

06.02.2016	Kalletal Varenholz, Stemmer See	1 Ex. ähnlich Graugans, aber im Gesicht schwache Kanadaganszeichnung erkennbar - (J. Hadasch)
14.08.2016	Kalletal Varenholz, Abgrabung W Fähr	1 Ex. insgesamt viel hellgrauer als Graugans, im Gesicht schwache Kanadaganszeichnung - (J. Hadasch)
02.+07.09.2016	Kalletal Varenholz, Abgrabung W Fähr	1 Ex. - (J. Hadasch)

Streifengans (*Anser indicus*)

19.03.2016	Lage Zuckerteiche	1 Ex. - (H. Sonnenburg)
25.09.-26.12.2016	Schiedersee	Wdh. 1 Ex. - (K. Höwing, W. Maas, A. Matthias, C. Stolz, P. u. R. Tittel)

Tundrasaatgans (*Anser fabalis rossicus*)

15.+16.10.2016	Horn-Bad Meinberg Norderteich	2 Ex. - (R. Allington)
16.10.2016	Kalletal Varenholz, Abgrabung W Fähre	124 Ex. - (D. Marten)
01.11.2016	Bad Salzuflen Hartigsee	2 Ex. unter Graugänsen rastend - (T. Garczorz)
17.10.2016	Kalletal Varenholz, Abgrabung W Fähre	24 Ex. - (J. Hadasch)
22.10.2016	Kalletal Varenholz, Abgrabung W Fähre	~ 90 Ex. am Ufer der großen Insel - (J. Hadasch)
30.10.2016	Kalletal Varenholz, Abgrabung W Fähre	mind. 40 Ex. - (J. Hadasch, D. Marten)
12./13.11.2016	Kalletal Varenholz, Abgrabung W Fähre	mind. 170 Ex. - (J. Hadasch, D. Marten)

Offt fehlen Angaben, ob es sich um Überflieger (hier nicht aufgeführt) oder um rastende/fressende Vögel handelte. Die für die Weseraue gemeldeten Zahlen rastender Saatgänse sind im mehrjährigen Vergleich sehr hoch.

Blässgans (*Anser albifrons*) – ohne Überflieger

07.+28.01.2016	Bad Salzuflen Hartigsee	3 Ex. - (T. Garczorz)
23.03.2016	Bad Salzuflen Hartigsee	5 Ex. - (T. Garczorz)
18.03.2016	Horn-Bad Meinberg Belle, Regenrückhaltebecken	1 Ex. - (W. Maas)
15.+16.10.2016	Horn-Bad Meinberg Norderteich	10 Ex. - (R. Allington)
16.03.2016	Kalletal, lippische Weseraue	1 Ex. - (J. Hadasch)
09.-20.3.03.16	Kalletal Varenholz, Stemmer See	Jew. 320- 350 Ex., 3 mit Halsringen, 2x schwarz, 1 x weiß (dieser mit GPS-Logger) - (J. Hadasch)
22.03.2016	Kalletal Varenholz, Stemmer See	mind. 70 Ex. kein markierter Vogel mehr! - (J. Hadasch)
13.11.2016	Kalletal Varenholz, Stemmer See	5 Ex. - (J. Hadasch)
22.10.2016	Kalletal Varenholz, Abgrabung W Fähre	mind. 14 - (J. Hadasch)
30.10.2016	Kalletal Varenholz, Abgrabung W Fähre	mind. 54 Ex. - (J. Hadasch)
30.10.2016	Kalletal Varenholz, Abgrabung W Fähre	mind. 54 Ex. - (D. Marten)
31.10.2016	Kalletal Varenholz, Abgrabung W Fähre	mind. 175 Ex. - (J. Hadasch)
12.11.2016	Kalletal Varenholz, Abgrabung W Fähre	mind. 440 Ex., dazu noch hunderte zu hören, irgendwo südöstl. - (J. Hadasch, D. Marten)
31.01.2016	Kalletal Weseraue nördlich Stemmer See	mind. 700 Ex. - (J. Hadasch)
13.11.2016	Kalletal Weseraue nördlich Stemmer See	mind. 490 Ex. - (J. Hadasch)
19.03.2016	Schiedersee	1 Ex. in Badebucht - (Ce. u. M. Stolz)
21.03.2016	Schiedersee	1 P - (K. Höwing)
12.10.2016	Schiedersee	1 dj. bis in den Nov. anwesend - (K. Höwing)
02.12.2016	Schiedersee	1 Ex. - (K. Höwing)
18.12.2016	Schiedersee	3 Ex. - (K. Höwing)
26.12.2016	Schiedersee	4 Ex. - (C. Stolz)

Wie bereits 2015 beachtliche Ansammlungen in der Weseraue.

Graugans (*Anser anser*)

Brutvorkommen:

28.03.2016	Bad Salzuflen Hartigsee	1 BP mit 6 pull. - (anonymus)
16.06.2016	Detmold Angelsee Mühlenbruch	2 ad. / 2 dj - (F. Morgenstern)
29.05.2016	Detmold Meschese	Unter 50 ad. 2 BP mit 5 bzw. 3 Pulli. - (B. Milde)
14.08.2016	Detmold Meschese	47 ad. / 8 dj - (B. Milde)
13.04.2016	Detmold NSG "Donoperteich-Hiddeser Bent"	1 ad. brütend am Donoper Teich - (P. u. R. Tittel)
09.04.2016	Dörentrup Landschaftspark Pottkuhle	7 ad.+ 5 pull. wenige Tage alt - (E. Schafmeister)
19.04.2016	Dörentrup Landschaftspark Pottkuhle	9 ad.+21 pull. Junge - (E. Schafmeister)
04.05.2016	Dörentrup Landschaftspark Pottkuhle	39 Ex., davon 37 nichtflügge Gössel - (E. Schafmeister)
21.03.2016	Dörentrup Schwelentrup Fuchsbergeiche	12 Ex., 2 brütende Ex. auf Insel - (E. Schafmeister)
18.04.2016	Horn-Bad Meinberg Kurparksee	2 ad. / 6 pull. - (P. u. R. Tittel)

20.04.2016	Horn-Bad Meinberg Kurparksee	2 Ex. mit 6 pulli - (K. Brömelmeier), auch im Mai noch da
22.04.2016	Lage Abgrabung Lindenbreite	2 BP , 3 +5 Pulli. - (B. Milde)
14.04.2016	Lage Schierегge	29 ad., 8+4 pulli, ca. 5-7 Tage alt - (H. Sonnenburg)
08.04.2016	Lemgo Biesterberg	1 Ex. seit mind. 14 Tagen auf einer Insel brütend - (D. Lerche)
09.04.2016	Lemgo Büllinghausen	> 18 darunter 1 P mit 6 kleinen Pulli; - (J. Heimann, B. Och)
22.04.2016	Lemgo Büllinghausen	12 ad., davon 1 P mit 2 Pulli - (D. Lerche)
29.04.2016	Lemgo Büllinghausen	1 P mit 1 Pullus, 1 P mit 3 Pulli - (D. Lerche)
10.05.2016	Lemgo Büllinghausen	32 Pulli in 11 Familien (1x7, 1x6, 3x1, 1x3, 4x2, 1x5) - (D. Lerche)
03.05.2016	Lemgo Büllinghausen	7 Fam., 2x 1 Pull., 2x 2 Pulli, 2x 3 Pulli, 1x 6 Pulli - (D. Lerche)
26.03.2016	Lügde Sabbenhausen, Teiche	3 P, keine pulli festgest. - (K. Höwing)
15.05.2016	Schiedersee	41 (darunter 2 BP+ 2 pull.) - (K. Höwing)
12.06.2016	Schiedersee	5 ad. + 2 pull. - (K. Höwing)

Bemerkenswerter Bruterfolg in Büllinghausen. Kein Nachwuchs am Norderteich und in der Weseraue! Auch in den anderen potentiellen Brutgebieten trotz beachtlicher Bestandszahlen wenig Brutnachweise. Gleichwohl gibt es eine nennenswerte „stille Reserve“ der Nichtbrüter.

Monatsmaxima:

	Jan	Feb	Mrz	Apr	Mai	Jun	Jul	Aug	Sep	Okt	Nov	Dez
Hartigsee	150	20	30	k.A.	8	k.A.	k.A.	k.A.	k.A.	32	88	128
Melder	T. Garczorz, U. Schürkamp, J. Heimann, B. Och											
Norderteich	k.A.	k.A.	12	9	113	167	34	50	75	74	8	k.A.
Melder	T. Biere, I. Briegel, D. Horstmann, F. Morgenstern, U. Kuhlmann, Ce. Stolz											
Weseraue	380	40	165	56	170	170	570	650	550	350	170	28
Melder	A. Bergmeier, E. Frevert, J. Hadasch, D. Marten, R. Schulz, Cn. Stolz											
Rahrebruch/ Schönungsteiche	21	100	7	20	81	28	65	90	320	75	71	156
Melder	I. Briegel, Jaschinski, D. Lerche, F. Morgenstern											
Schiedersee	117	83	62	53	41	5	76	63	79	93	120	161
Melder	K. Höwing, Ce. Stolz, C. Stolz											

Schätzungen und Mindestangaben wurden nicht kenntlich gemacht!

20.12.2016	Lage Abgrabung Iggenhausen	mind. 80 Ex. - (E. Möller)
12.07.2016	Lage Müssen Abgrabung Nord	~ 120 Ex. ad. und dj. - (H. Sonnenburg)
13.04.2016	Lage Schierегge	65 ad. - (B. Milde)
29.09.2016	Lage Schierегge	mind. 50 Ex. rastend auf Spülfläche - (H. Sonnenburg)

Die Rastbestände in der Weseraue sind gegenüber den Vorjahren (jew. >1000 Ex.) deutlich zurückgegangen – einen gegensätzlichen Trend zeigen die nordischen Gäste Bläss- und Saatgans..

Nilgans (*Alopochen aegyptiaca*)

17.09.2016	Bad Salzuflen Hartigsee	1 BP mit 1 juv. - (J. Heimann, B. Och)
06.06.2016	Bad Salzuflen Werler See	mind. 6 Ex., schon recht große JV - (M. Bongards)
11.08.2016	Detmold zwischen Brokhausen und Biesen	2 ad. / 3 dj - (F. Morgenstern)
06.06.2016	Dörentrup Landschaftspark Pottkuhle	1 BP, 1 pull. - (E. Schafmeister)
19.04.2016	Dörentrup Wendlinghausen, westl.	1 BP, 3 juv. auf Acker - (E. Schafmeister)
18.05.2016	Horn-Bad Meinberg Stinkebrink	mind. 1 Ex. BV - (H. Sonnenburg)
02.07.2016	Kalletal Varenholz, Abgrabung W Fähre	1 BP mit 8 pull. - (J. Hadasch)
14.08.2016	Kalletal Varenholz, Abgrabung W Fähre	1 BP mit 6 pull., 2 P mit je 3 Jungvögeln - (J. Hadasch)
17.09.2016	Lage Zuckerteiche	1 BP mit 6 großen Jungen; - (J. Heimann, B. Och)
2016	Leopoldshöhe Greste, Grester Dorfteich	1 BP mit 6 juv. - (D. Wolter)
12.05.2016	Leopoldshöhe Mühlenteich	2 ad., 3 juv. - (K. Lange)
18.04.2016	Lügde Emmer	1 BP mit 4 pull. - (K. Höwing)
2016	Schiedersee	gesamt 8 BP mit 42 Pulli - (K. Höwing)
05.05.2016	Schieder Glashütte, östl.	1 P und 2 Jungvögel - (T. Biere)
13.05.2016	Schlangen Haverkampsee	1 P., 7 pull. - (Ce. u. M. Stolz)
08.07.2016	Schlangen Haverkampsee	2 ad. / 5 dj - (Ce. u. M. Stolz)
06.08.2016	Schlangen Haverkampsee	1 P, 4 pull. - (H.-B. Goldbeck)

26.08.2016	Schlangen B1	1 BP, 3 juv. - (H. G. Festl)
------------	--------------	-------------------------------------

Ansammlungen >15 Ex.:

26.06.2016	Kalletal Varenholz, Abgrabung W Fähre	~ 30 Ex. - (D. Marten)
29.07.2016	Kalletal Varenholz, Abgrabung W Fähre	mind. 104 Ex. Monatsmax. - (J. Hadasch)
14.08.2016	Kalletal Varenholz, Abgrabung W Fähre	~ 200 Ex., Monatsmax. - (J. Hadasch)
11.09.2016	Kalletal Varenholz, Abgrabung W Fähre	~ 200 Ex. - (D. Marten)
17.09.2016	Kalletal Varenholz, Abgrab. W Fähre	mind. 300 Ex. (Jahresmax.) einfallend, wohl Schlafgewässer, vorher nur etwa 60 Ex - (J. Hadasch, D. Marten)
25.09.2016	Kalletal Varenholz, Baggersee	ca. 160 Ex. - (A. Bergmeier)
03.10.2016	Kalletal Varenholz, Abgrabung W Fähre	mind. 190 Ex. Monatsmax. - (J. Hadasch, D. Marten)
12.11.2016	Kalletal Varenholz, Abgrabung W Fähre	mind. 45 Ex. Monatsmax. - (J. Hadasch, D. Marten)
13.11.2016	Rinteln (SHG) Möllenbeck, Weseraue	ca. 170 Ex. - (E. Frevert)
16.04.2016	Schiedersee	15 Ex. - (K. Höwing)
15.05.2016	Schiedersee	18 Ex. - (K. Höwing)
12.06.2016	Schiedersee	25 Ex. - (K. Höwing)
09.07.2016	Schiedersee	46 Ex., davon 9 Juv.+7 Pull. - (K. Höwing)
14.08.2016	Schiedersee	95 Ex. - (K. Höwing)
29.09.2016	Schiedersee	80 Ex. Monatsmax. - (K. Höwing)
17.10.2016	Schiedersee	54 Ex. - (K. Höwing)
13.11.2016	Schiedersee	42 Ex. - (K. Höwing)

Während die (gemeldeten) Brutpaarzahlen (ca. 22 gemeldete erfolgr. Bruten) (2014: 13; 2015: 26), in etwa dem Niveau des Vorjahres entsprechen, steigt die Zahl der sich im Sommer in der Weseraue aufhaltenden Nilgänse mit dem Maximum von **300 Ind.** weiter deutlich an. Obwohl der Schiedersee mit 8 BP weiterhin die größte Siedlungsdichte im Kreisgebiet aufweist, ist hier die Zahl der Übersommerer nicht entsprechend gestiegen. Dies spricht für regionale Wanderungsbewegungen der Art.

Brandgans (*Tadorna tadorna*)

09.05.2016	Kalletal Varenholz, Abgrabung W Fähre	1 Ex. von Insel auffliegend - (H. Sonnenburg)
29.05.2016	Kalletal Varenholz, Abgrabung W Fähre	7 Ex. - (J. Hadasch, D. Marten)
10.07.2016	Kalletal Varenholz, Abgrabung W Fähre	1 Ex. - (D. Marten)
20.-25.06.2016	Lage Zuckerteiche	Wdh. 3 Ex. - (T. Garczorz)
24.06.2016	Lage Zuckerteiche	3 Ex. - (T. Garczorz, J. Heimann, B. Och)
06.-07.07.2016	Lage Zuckerteiche	Je 1 Ex. - (T. Garczorz, B. Meier-Lammering, U. Rasche)
17.07.2016	Lage Zuckerteiche	9 Ex. - (T. Garczorz)
19.07.2016	Lage Zuckerteiche	2 Ex. - (J. Zapp)
04.-10.08.08.2016	Lage Zuckerteiche	Wdh. 1 dj - (T. Garczorz)
07.07.2016	Schiedersee Emmereinmündung	1 Ex. niedrig uf, mglw. vom See aufgefliegen - (H. Sonnenburg)

Wenn auch die Brandgansbeobachtungen im Mai an der Weser insgesamt noch zu dünn gesät sind, um auf eine Brut schließen zu können, so zählt diese Art doch zu den „Erwartungsarten“.

Rostgans (*Tadorna ferruginea*)

18.02.2016	Schieder Glashütte	1 Ex. unter Grau- u. Nilgänsen - (K. Höwing)
------------	--------------------	--

Mandarintente (*Aix galericulata*)

20.11.2016	Schiedersee Umflut	1 M - (K. Höwing)
14.02.-13.03.2016	Schlangen Haverkampsee	Wdh. 1,1 Ex. - (W. Dzieran, Ce. u. M. Stolz, M. Welker)

Rotschulterente (*Callonetta leucophrys*)

06.-09.07.2016	Lage Zuckerteiche	Wdh. 1 M - (T. Garczorz, U. Rasche), ab. 10.07. neg.
----------------	-------------------	--

Wieder ein neuer Gefangenschaftsflüchtling für Lippe. Heimat ist Südamerika. In Deutschland ist die Art noch nicht als Neozoon etabliert.

Schnatterente (*Anas strepera*)

Monatsmaxima

	Jan	Feb	Mrz	Apr	Mai	Jun	Jul	Aug	Sep	Okt	Nov	Dez
Weseraue	-	4	2	4	2	-	-	2	13	49	17	35
Melder	J. Hadasch, D. Marten, R. Schulz, H. Sonnenburg, Cn. Stolz											
Rahrebruch/ Schönungsteiche	5	17	22	32	17	24	1*	3	12	5	16	8
Melder	R. Allington, J. Hadasch, D. Lerche, W. Maas, F. Morgenstern, J. Zapp											

*1 zzgl. Pulli.

Ansammlungen ab 5 Ex.

23.03.2016	Bad Salzuflen Hartigsee	10,8 Ex. - (T. Garczorz)
09.07.2015	Horn-Bad Meinberg Norderteich	8 Ex. - (F. Morgenstern)
22.05.2016	Horn-Bad Meinberg Norderteich	5 Ex. - (J. Müller)
22.03.2016	Lage Zuckerteiche	3 M / 3 W - (T. Garczorz)
24.03.2016	Lage Zuckerteiche	2 M / 2 W - (D. Lerche)
28.05.2016	Lage Zuckerteiche	~ 8 Ex. - (M. Falkenberg)
31.07.+04.08.2016	Lage Zuckerteiche	mind. 1 ad. W+ 8 juv. seit einigen Tagen - (T. Garczorz)
22.06.2016	Lemgo Büllinghausen Rahrebruch	1 W + 3 größere juv. - (J. Heimann)
2016	Leopoldshöhe Heipker See	1,1 Ex. Jahresmax. am 3.4.- (D. Wolter)
18.12.2016	Schiedersee	2,2 Ex. Jahresmax. - (K. Höwing)

Das dritte Jahr in Folge Bruten dieser Art in Lippe – wieder an den Zuckerteichen und im Rahrebruch.

Pfeifente (*Anas penelope*)

23.03.2016	Bad Salzuflen Hartigsee	20 Ex. - (T. Garczorz)
10.10.2016	Bad Salzuflen Hartigsee	3 wf - (J. Heimann, B. Och)
22.03.2016	Horn-Bad Meinberg Norderteich	189 Ex. Höchster je von mir gezählter Wert - (U. Kuhlmann)
23.03.2016	Horn-Bad Meinberg Norderteich	17 M / 17 W - (Ce. u. M. Stolz)
26.03.2016	Horn-Bad Meinberg Norderteich	15 Ex. - (U. Kuhlmann)
26.03.2016	Horn-Bad Meinberg Norderteich	ca. 15 Ex. schwimmend - (M. Benteler)
10.04.2016	Horn-Bad Meinberg Norderteich	2 Ex. - (M. Falkenberg, U. Kuhlmann)
22.03.2016	Kalletal Varenholz, Stemmer See	mind. 130 Ex. - (J. Hadasch)
23.03.2016	Kalletal Varenholz, Stemmer See	mind. 70 Ex. - (J. Hadasch)
13.11.2016	Kalletal Varenholz, Stemmer See	mind. 4 wf - (J. Hadasch)
27.12.2016	Kalletal Varenholz, Stemmer See	4 M / 4 W - (C. Stolz)
30.12.2016	Kalletal Varenholz, Stemmer See	mind. 7 Ex. - (J. Hadasch, D. Marten)
25.09.2016	Kalletal Varenholz, Teich an Fähre	5 Ex. - (A. Bergmeier)
11.09.2016	Kalletal Varenholz, Teich an Fähre	3 Ex. - (D. Marten)
17.09.2016	Kalletal Varenholz, Teich an Fähre	mind. 6 Ex. - (J. Hadasch, D. Marten)
22.09.2016	Kalletal Varenholz, Teich an Fähre	24 Ex. - (D. Marten)
03.10.2016	Kalletal Varenholz, Teich an Fähre	1 Ex. - (J. Hadasch, D. Marten)
16.10.2016	Kalletal Varenholz, Teich an Fähre	4 Ex. - (D. Marten)
12.11.2016	Kalletal Varenholz, Teich an Fähre	mind. 4 Ex. - (J. Hadasch, D. Marten)
27.12.2016	Kalletal Varenholz, Teich an Fähre	4 Ex. - (C. Stolz)
20.03.2016	Kalletal Varenholz, Abgrabung W Fähre	mind. 6 Ex. - (J. Hadasch)
11.09.2016	Kalletal Varenholz, Abgrabung W Fähre	4 Ex. - (D. Marten)
13.09.2016	Kalletal Varenholz, Abgrabung W Fähre	mind. 4 Ex. - (J. Hadasch, D. Marten)
03.10.2016	Kalletal Varenholz, Abgrabung W Fähre	≥ 40 Ex. - (J. Hadasch, D. Marten)
07.10.2016	Kalletal Varenholz, Abgrabung W Fähre	mind. 11 Ex. - (J. Hadasch)
16.10.2016	Kalletal Varenholz, Abgrabung W Fähre	mind. 5 Ex. - (D. Marten)
17.10.2016	Kalletal Varenholz, Abgrabung W Fähre	mind. 28 Ex. - (J. Hadasch)
20.+22.10.2016	Kalletal Varenholz, Abgrabung W Fähre	~ 50 Ex. - (J. Hadasch)
30.10.2016	Kalletal Varenholz, Abgrabung W Fähre	mind. 25 Ex., südöstlicher Teil aus nicht bekannten Gründen vollständig geräumt - (J. Hadasch, D. Marten)

31.10.2016	Kalletal Varenholz, Abgrabung W Fähre	mind. 20 Ex. - (J. Hadasch)
12.11.2016	Kalletal Varenholz, Abgrabung W Fähre	mind. 4 Ex. - (J. Hadasch, D. Marten)
30.12.2016	Kalletal Varenholz, Teiche am Kieswerk	mind. 11 Ex. - (J. Hadasch, D. Marten)
12.11.2016	Kalletal Weseraue nördlich Stemmer See	~ 16 Ex. - (C. Tölle-Nolting)
07.02.2016	Lemgo Bega-Aue Kläranlage	vorhd. - (D. Jaschinski)
31.03.2016	Lemgo Büllinghausen	1 M - (D. Lerche)
22.10.2016	Lemgo Büllinghausen	2 Ex. - (D. Lerche)
18.03.2016	Lemgo Schönungsteiche	mind. 5 ad. M / 4 ad. W - (J. Hadasch)
15.01.2016	Leopoldshöhe Heipker See	2 Ex. - (D. Wolter)
22.03.2016	Schiedersee Schweinebruch	13 Ex. - (H. Sonnenburg)
09.-16.10.2016	Schieder Schlosspark, Schlangenteich	Je 1 w - (K. Höwing)
04.10.2016	Schiedersee Badebucht	15 Ex. - (H. Sonnenburg)
26.10.+05.11.2016	Schiedersee	Je 4 w - (K. Höwing)
29.11.2016	Schiedersee Kronenbruch	2 Ex. - (C. Tölle-Nolting)
29.11.2016	Schiedersee Umflut	1 M - (K. Höwing)

Erneut zahlreiche Meldungen aus der Weseraue, aber auch vom Norderteich.

Krickente (*Anas crecca*) – Ansammlungen ab 5 Ex.

Gewässermonatsmaxima (Jahresmaxima sind fett markiert):

	Jan	Feb	Mrz	Apr	Mai	Jun	Jul	Aug	Sep	Okt	Nov	Dez
Zuckerteiche	1	6	40	4	-	3	7	15	2	-	1	k.A.
	Melder T. Garczorz, B. Meier-Lammering, F. Morgenstern											
Rahrebruch/ Schönungsteiche	48	57	17	13	3	3	5	11	106	58	42	40
Melder	R. Allington, J. Hadasch, D. Lerche, F. Morgenstern											

Schätzungen und Mindestangaben wurden nicht kenntlich gemacht! Jahresmaxima sind fett markiert.

Ansammlungen ab 5 Ex.:

16.11.2016	Blomberg Biotopverbund	3,2 Ex - (R. Haase)
13.03.2016	Horn-Bad Meinberg Norderteich	mind. 8 Ex. - (U. Kuhlmann)
13.02.2016	Kalletal Varenholz, Baggersee	18 Ex. - (E. Frevert)
22.03.2016	Kalletal Varenholz, Stemmer See	mind. 6 Ex. - (J. Hadasch)
12.11.2016	Kalletal Varenholz, Teich an Fähre	5 Ex. - (J. Hadasch, D. Marten)
06.02.2016	Kalletal Varenholz, Abgrabung W Fähre	mind. 8 Ex. - (J. Hadasch)
16.03.2016	Kalletal Varenholz, Abgrabung W Fähre	mind. 5 Ex. - (J. Hadasch)
20.03.2016	Kalletal Varenholz, Abgrabung W Fähre	mind. 6 Ex. - (J. Hadasch)
12.04.2016	Kalletal Varenholz, Abgrabung W Fähre	5 Ex. - (J. Hadasch)
03.+18.08.2016	Kalletal Varenholz, Abgrabung W Fähre	mind. 6 Ex. - (J. Hadasch)
02.09.2016	Kalletal Varenholz, Abgrabung W Fähre	5 Ex. - (J. Hadasch)
07.09.2016	Kalletal Varenholz, Abgrabung W Fähre	mind. 7 Ex. - (J. Hadasch)
16.-31.10.2016	Kalletal Varenholz, Abgrabung W Fähre	Wdh. mind. 5 Ex. - (J. Hadasch, D. Marten)
03.04.2016	Leopoldshöhe Heipker See	5 Ex. - (D. Wolter)
27.11.2016	Leopoldshöhe Heipker See	20 Ex. - (J. Heimann, B. Och)
02.01.2016	Schiedersee und Umflut	4,6 Ex. Monatsmax. - (K. Höwing)
07.02.2016	Schiedersee und Umflut	5,6 Ex. Monatsmax. - (K. Höwing)
23.03.2016	Schiedersee und Umflut	25 Ex. See + 6 Ex. Umflut, Monatsmax. - (K. Höwing)
11.04.2016	Schiedersee und Umflut	3,5 Ex. Monatsmax. - (K. Höwing)
16.10.2016	Schiedersee und Umflut	2,7 Ex. Monatsmax. - (K. Höwing)
13.11.2016	Schiedersee und Umflut	3,0 Ex. Monatsmax. - (K. Höwing)
26.12.2016	Schiedersee und Umflut	mind. 3,2 Ex. Monatsmax. - (C. Stolz)

Das Rahrebruch und die Schönungsteiche der Kläranlage Lemgo bleiben weiterhin mit >100 Ex. (dieses Mal im September) das wichtigste lippsche Rastgebiet.

Stockente (*Anas platyrhynchos*)

Jahresmaxima und Ansammlungen ab 50 Ex.:

Gewässermonatsmaxima (Jahresmaxima sind fett markiert):

	Jan	Feb	Mr	Apr	Mai	Jun	Jul	Aug	Sep	Okt	Nov	Dez
Hartigsee	k.A.	50	k.A.	k.A.	k.A.	k.A.	k.A.	k.A.	80	87	79	114
Melder	J. Heimann, B. Och											
Norderteich	-	-	40	6	1	-	12	10	22	51	185	30
Melder	R. Allington, I. Beermann, M. Benteler, H. Bongards, I. Briegel, E. Höhle, D. Horstmann, E. Schafmeister, H. Sonnenburg, Ce.+Cn. Stolz											
Weseraue	75	115	k.A.	k.A.	20	10	10	80	120	100	60	145
Melder	J. Hadasch, D. Marten, Cn. Stolz											
Rahrebruch/Schönungs-teiche	6	25	40	25	25	20	11	26	48	60	43	25
Melder	R. Allington, M. Benteler, I. Briegel, J. Hadasch, J. Heimann, D. Lerche, F. Morgenstern, B. Och											
Schiedersee	256	317	154	73	69	78	83	113	124	333	406	357
Melder	K. Höwing											
Zuckerteiche	130	130	100	25	32	k.A.	13	k.A.	50	10	3	16
Melder	J. Hadasch, D. Lerche, F. Morgenstern, U. Schürkamp											

17.01.2016	Augustdorf Abgrabung Brink	45,34 Ex. - (F. Ahnfeldt)
19.12.2016	Augustdorf Abgrabung Brink	66,52 Ex. - (F. Ahnfeldt)
06.01.2016	Detmold Ameide/Schlossgraben	mind. 50 Ex. - (D. Lerche)
08.10.2016	Horn-Bad Meinberg Norderteich	51 Ex. - (I. Beermann)
27.11.2016	Leopoldshöhe Heipker See	≥ 67 Ex. - (J. Heimann, B. Och)

Die Stockente wird in NRW als Brutvogel immer seltener und auch die Winterbestände gehen stellenweise zurück. Umso auffälliger ist die nun festgestellte hohe Zahl am Schiedersee im November. Das ist der seit Jahren höchste Wert an diesem Gewässer. Die Maximalzahlen lagen 2014 bei 216 Ex. und 2015 bei 227 Ex.

Spießente (*Anas acuta*)

22.03.2016	Horn-Bad Meinberg Norderteich	1 M - (U. Kuhlmann)
06.02.2016	Kalletal Varenholz, Stemmer See	1 ad. M - (J. Hadasch)
27.12.2016	Kalletal Varenholz, Stemmer See	1,1 Ex. - (C. Stolz)
06.03.2016	Lage Zuckerteiche	1 ad. M - (A. Meister, K. Nottmeyer, U. Schürkamp)
31.03.2016	Lemgo Büllinghausen	1,2 Ex. - (D. Lerche) 08./09.04.2016 dito - (J. Heimann, B. Och)
11./12.04.2016	Lemgo Büllinghausen Rahrebruch	Je 1,1 Ex. - (D. Lerche, M. Noltekuhlmann)
22.03.2016	Schiedersee Schweinebruch	2,1 Ex. - (H. Sonnenburg)

Knäkente (*Anas querquedula*)

03.04.2016	Horn-Bad Meinberg Belle, Industriepark Lippe	1,1 Ex. - (T. Biere)
27.03.2016	Horn-Bad Meinberg Norderteich	3 M - (U. Kuhlmann)
01.04.2016	Horn-Bad Meinberg Norderteich	3,2 Ex. - (U. Kuhlmann)
17.09.2016	Kalletal Varenholz, Abgrabung W Fähre	1 wf - (J. Hadasch, D. Marten)
18.03.2016	Lage Zuckerteiche	mind. 8 Ex. (5,3) - (J. Hadasch)
22.+26.03.2016	Lage Zuckerteiche	1 M - (T. Garczor, B. Meier-Lammering, U. Schürkamp)
27.+31.07./04.08.2016	Lage Zuckerteiche	1 wf - (T. Garczor)
28.08.2016	Lage Zuckerteiche	1,1 Ex. - (T. Garczor)
26.04.2016	Lemgo Schönungsteiche	1 M - (F. Morgenstern)
02.-04.05.2016	Lemgo Schönungsteiche	Wdh. 1 M - (R. Allington, J. Hadasch)

Löffelente (*Anas clypeata*)

Bad Salzuflen: Hartigsee nur 1 Beobachtung am 27.11.2016 1 W - (J. Heimann, B. Och)

Horn-Bad Meinberg: Norderteich 20.+26.03.2016 2 P - (M. Benteler, H. Bongards, K. Höwing, U. Kuhlmann), 31.03.2016 3,2 Ex. - (U. Kuhlmann), 04.04.2016 14,12 Ex. - (I. Briegel), 24.04.2016 2,2 Ex. - (U. Kuhlmann), 16.05.2016 1 M - (U. Kuhlmann);

Kalletal: Weseraue 10.04.2016 12 Ex. Baggersee - (E. Frevert), 22.09.2016 11 Ex. Teich an der Fähre - (D. Marten), 12.11.2016 ebendort mind. 7 Ex. - (D. Marten, J. Hadasch), 11.07.2016 1 wf westl. Fähre, 07.+11.09.2016

ebendort 3 wf, 03.10.2016 5 wf, 07.+16.10.2016. 2 Ex., 17.10.2016 1,2 Ex. - (D.Marten, J. Hadasch), 22.10.2016 Yachthafen 11 Ex. - (J. Hadasch).

Lage: Zuckerteiche 29.+31.03.2016 1,1 Ex. - (T. Garczor, D. Lerche), 29.06./24.07./10.08.2016 je 1 wf - (T. Garczor), 24.07.2016, 14.08.2016 1 Ex. - (M. Falkenberg), 17.-24.08.2016 wdh. 2 Ex. - (M. Falkenberg, T. Garczor, J. Heimann, D. Lerche, B. Och), 28.08.2016 3 Ex. - (T. Garczor)

Lemgo: Büllinghausen 28.07.2016 2 wf - (D. Lerche); Schönungsteiche Klärwerk 27.02.2016 1 M schwimmend - (M. Benteler)

Schieder: Schiedersee 11.04.2016 3,2 Ex. - (U. Hoffmann), 12.04.2016 1,1 Ex. 16.04.2016 1,2 Ex.- (K. Höwing); 04.10.2016 4 Ex. Badebucht - (H. Sonnenburg); Niese Vorklärbecken 29.03.2016 1,1 Ex. - (H. Sonnenburg)

Kolbenente (*Netta rufina*)

18.-24.07.2016	Kalletal Varenholz, Abgrabungsgewässer W Fähre	Wdh. 1 ad. M - (J. Hadasch, D. Marten)
----------------	--	--

Moorente (*Aythya nyroca*)

01.02.2016	Lemgo Schloss Brake und Bierweg	1 M, Foto von Bruno Bolli. Nur wenige 100m weiter wurde auch am 14. Dezember 2015 eine (weibliche) Moorente gemeldet, welche ebenfalls relativ zutraulich war - (C. Stolz)
08.04.2016	Lemgo Brake Nord	1 M, Beob. Bruno Bolli - (C. Stolz)
14.12.2015	Lemgo Bentrup	1 Ex. - (S. Houcken)

Nachdem die Art am Steinhuder Meer ausgesetzt wurde, ist verstärkt mit Beobachtungen in Lippe zu rechnen. Vom Gefühl her eher ein Neozoon als ein Rückkehrer.

Tafelente (*Aythya ferina*)

Gewässermonatsmaxima (Jahresmaxima sind fett markiert):

	Jan	Feb	Mrz	Apr	Mai	Jun	Jul	Aug	Sep	Okt	Nov	Dez
<u>Norderteich</u>	?	1	14	-	-	-	7	22	26	8	?	?
Melder	R. Allington, T. Biere, M. Benteler, H. Bongards, E. Höhle, D. Horstmann, K. Höwing, U. Kuhlmann, F. Morgenstern, Fam. Stolz											
<u>Weseraue</u>	20	12	1	-	-	-	7	5	2	5	67	36
Melder	A. Bergmeier, E. Frevert, J. Hadasch, D. Marten, Cn. Stolz											
<u>Schiedersee</u>	12	17	23	4	1	-	-	-	5	3	18	18
Melder	T. Biere, K. Höwing, Cn. Stolz											

Ansammlungen ab 5 Ex.

01.02.2016	Bad Salzuflen Hartigsee	4 M / 1 W - (T. Garczor)
23.02.2016	Bad Salzuflen Hartigsee	8 M - (T. Garczor)
23.03.2016	Bad Salzuflen Hartigsee	15 M / 7 W - (T. Garczor)
26.01.2016	Bad Salzuflen Werler See	5 M / 3 W - (T. Garczor)
13.11.2016	Kalletal Varenholz, Stemmer See	mind. 67 Ex. - (J. Hadasch)

Deutlicher Rückgang in der Weseraue (2015: 126 Ex. im Jan.) und weiterhin auch am Schiedersee (2014 und 2015 mehrf. >30 Ex.)

Reiherente (*Aythya fuligula*)

Monatsmax.

	Jan	Feb	Mrz	Apr	Mai	Jun	Jul	Aug	Sep	Okt	Nov	Dez
<u>Norderteich</u>	?	?	16	6	2	?	2	?	?	6	3	6
Melder	H. Bongards, I. Briegel, J. Müller, H. Sonnenburg, Fam. Stolz, P.+R. Tittel											
<u>Weseraue</u>	200*	80	70	51	15	10	140	220	220	125	50	336**
Melder	A. Bergmeier, J. Fleischfresser, E. Frevert, J. Hadasch, D. Marten, R. Schulz, Cn. Stolz											
<u>Rahbruch/ Schönungsteiche</u>	31	43	45	47	26	30	22		11		5	1
Melder	R. Allington, I. Briegel, J. Hadasch, D. Lerche, F. Morgenstern, J. Zapp											
<u>Schiedersee</u>	31	57	40	35	42	23	11	6	20	26	57	64
Melder	K. Höwing, F. Morgenstern, T. Schaper, E. Schafmeister, Ce. Stolz, R.+P. Tittel											

*Stemmer See **Gesamtzählung lipp Weseraue, s.u.

Ansammlungen ab 30 Ex.

17.09.2016	Bad Salzuflen Hartigsee	≥ 30 Ex. - (J. Heimann, B. Och)
10.10.2016	Bad Salzuflen Hartigsee	35 Ex. - (J. Heimann, B. Och)
27.11.2016	Bad Salzuflen Hartigsee	23,17 Ex. - (J. Heimann, B. Och)
30.12.2016	Bad Salzuflen Werler See	mind. 39 Ex. - (J. Hadasch)
27.12.2016	Kalletal Varenholz We- seraue	139 Stemmer See, 122 Schloss See, 43 Baggersee, 8 Yachthafen, 24 Teich am Kieswerk. Gesamt also: 336 Reiherenten - (C. Stolz)
28.07.2016	Kalletal Varenholz, Teich an der Fähre	1 BP mit 3 juv. - (E. Frevert)
11.07.2016	Kalletal Varenholz, Abgrabung W Fähre	mind. 67 ad., nur 1 W mit 2 pull. (auch 18.07.), sonst nur ad. auf Nahrungssuche - (J. Hadasch)
24.07.2016	Kalletal Varenholz, Abgrab.W Fähre	mind. 25 ad. / mind.1 erfolgr. Brut mit 5 Pulli. - (D. Marten)
29.07.2016	Kalletal Varenholz, Abgrab. W Fähre	1 W mit 2 Jungvögeln - (J. Hadasch)
29.09.2016	Lage Müssen Abgrabung Nord	mind. 40 Ex. - (H. Sonnenburg)
06.07.2016	Lage Zuckerteiche	~ 12 ad. / 8 pull. - (T. Garczorz)
07.07.2016	Lage Zuckerteiche	6 ad., 8 imm. - (B. Meier-Lammering)
12.07.2016	Lage Zuckerteiche	11 ad., 8 pull. - (D. Lerche)
18.08.2016	Lage Zuckerteiche	1 ad. W / 7 dj - (D. Lerche)
03.07.2016	Lemgo Brüntorf Nord	1 ad. W / 8 pull. Mitteilung durch Herrn R.Alteheld - (D. Lerche)
12.07.2016	Lemgo Schönungsteiche	mind. 8 pull. aus 2 Bruten/ 14 ad., bestimmt aber mehr - (J. Hadasch)
31.08.2016	Schlangen Haverkampsee	1 P, 4 juv. schwimmend - (W. Dzieran)

Extrem geringe Zahlen am Norderteich. Hier wurden noch vor 10-15 Jahren zum Teil >60 Ex. gezählt. Wieder wenige festgestellte Bruten, keine Brutfeststellung am Schiedersee!

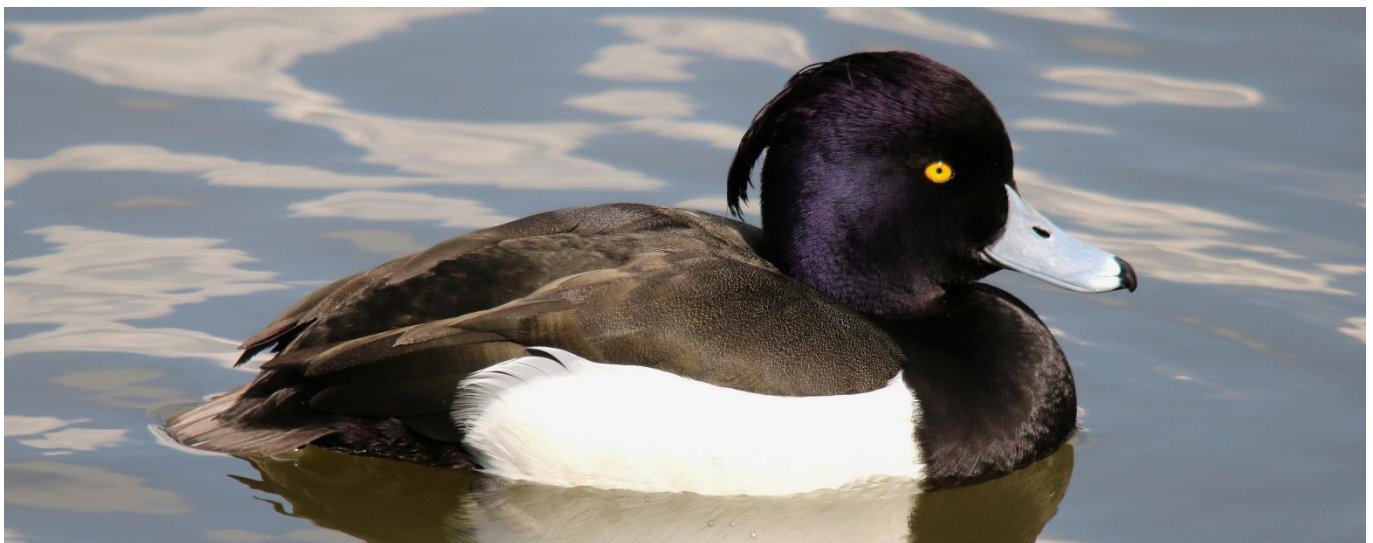

Reiherenten-Männchen (Foto: D. Wolter)

Samtente (*Melanitta fusca*)

18.-26.12.16, zuletzt 01.01.2017	Lage Abgrab. Iggenhausen	1 wf - (T. Garczorz=Entdecker, M. Falkenberg, U. Rasche, E. Möller)
-------------------------------------	-----------------------------	---

Dank Thomas Garczorz wurde dieser seltene Gast in Iggenhausen festgestellt, woraufhin weitere Ornithologen in den Genuss kommen durften, diese nordische Ente zu beobachten. Bisherige Nachweisorte und Jahre im Kreis Lippe waren: 1955 Norder-T.; 2001 Schiedersee, 2012 Varenholz je 1 Ex.

Schellente (*Bucephala clangula*)

05.+07.01.2016	Bad Salzuflen Hartigsee	1,2 Ex. - (T. Garczorz)
01.-11.02.2016	Bad Salzuflen Hartigsee	Wdh. 1 W - (T. Garczorz)
23.03.2016	Bad Salzuflen Hartigsee	1,1 Ex. - (T. Garczorz)
05.05.2016	Horn-Bad Meinberg Bereich S Niederbelle	1 M Ziegeleiteich - (P. u. R. Tittel)
20.-26.03.2016	Horn-Bad Meinb. Norderteich	Wdh. 2 Ex. - (K. Höwing, U. Kuhlmann, Ce. u. M. Stolz)

27.12.2016	Kalletal Varenholz, Baggersee Varenholz	1,1 Ex. - (C. Stolz)
08.01.2016	Kalletal Varenholz, Stemmer See	12 Ex. - (R. Schulz)
12.01.2016	Kalletal Varenholz, Stemmer See	mind. 10 Ex. - (J. Hadasch), 31.01. \geq 5 Ex. - (J. Hadasch)
06.02.2016	Kalletal Varenholz, Stemmer See	mind. 6,12 Ex. - (J. Hadasch)
13.02.2016	Kalletal Varenholz, Stemmer See	mind. 5 Ex. - (J. Hadasch)
16.03.2016	Kalletal Varenholz, Stemmer See	mind. 1 Ex. - (J. Hadasch)
27.12.2016	Kalletal Varenholz, Stemmer See	7 M / 5 W - (C. Stolz)
30.12.2016	Kalletal Varenholz, Stemmer See	mind. 3 Ex. - (D. Marten)
31.01.2016	Kalletal Varenholz, Abgrabungsgewässer W Fähre	mind. 1 ad. M - (J. Hadasch)
06.02.2016	Kalletal Varenholz, Abgrabungsgewässer W Fähre	mind. 2,1 Ex. - (J. Hadasch)
11.07.2016	Kalletal Varenholz, Abgrabungsgewässer W Fähre	5 wf - (J. Hadasch)
26.11.2016	Kalletal Varenholz, Teiche am Kieswerk	1 M - (H. Sonnenburg)
29.12.2016	Kalletal Varenholz, Teiche am Kieswerk	2 Ex. - (J. Zapp)
10.01.2016	Lage Abgrabung Iggenhausen	2 wf - (T. Garczorcz)
25.+26..02.2016	Schiedersee	1 M - (K. Höwing)

Der Stemmer See erweist sich wie in den beiden Vorjahren als Hotspot für Schellenten.

Zwergsäger (*Mergellus albellus*)

07.01.2016	Bad Salzuflen Hartigsee	2 wf - (T. Garczorcz)
10.01.2016	Bad Salzuflen Hartigsee	4 wf - (T. Garczorcz)
09.01.2016	Bad Salzuflen Werler See	1 wf - (T. Garczorcz)
19.12.2016	Bad Salzuflen Wulfermühle	3 W ruhend - (J. Podgorski)
08.01.2016	Kalletal Varenholz, Teich an der Fähre	14 Ex. - (R. Schulz)
17.01.2016	Kalletal Varenholz, Stemmer See	6 Ex. - (A. Bergmeier)
06.02.2016	Kalletal Varenholz We- seraue	mind. 5 Ex. Stemmer See + 4 Ex. Abgrabungsgewässer westl. Fähre.- (J. Hadasch)
27.12.2016	Kalletal Varenholz, Weseraue	27 Ex. (6 M / 2 W / 19 wf) Baggersee Varenholz + 2 M / 2 W Teich an der Fähre, zusammen 31 Ex. - (C. Stolz)
29.12.2016	Kalletal Varenholz, Teiche am Kieswerk	mind. 14 Ex. - (J. Zapp)
30.12.2016	Kalletal Varenholz, Stemmer See	1 W - (J. Hadasch, D. Marten)
30.12.2016	Kalletal Varenholz, Abgrabungsgew. W. Fähre	mind. 45 Ex. - (J. Hadasch, D. Marten)
09.+12.01.2016	Schiedersee	Je 1 w - (K. Höwing)

Im Vergleich zu den bereits durch vglw. hohe Zahlen gekennzeichneten Vorjahren nun ein neuer Rekord an der Weser!

Mittelsäger (*Mergus serrator*)

29.10.2016	Bad Salzuflen Hartigsee	2 Ex. - (F. Fester)
30.12.2016	Kalletal Varenholz, Abgrabung W Fähre	2 Ex. - (J. Hadasch, D. Marten)

Gleich 2 Nachweise dieser in Lippe nur sehr selten festgestellten Art, wobei nicht auszuschließen ist, dass es sich in beiden Gebieten um dieselben Exemplare handelte. Vermutlich die gleichen Individuen wurden auch Anfang 2017 in der Weseraue wiederholt festgestellt.

Gänsesäger (*Mergus merganser*)

Monatsmaxima:

	Jan	Feb	Mrz	Apr	Mai	Jun	Jul	Aug	Sep	Okt	Nov	Dez
Weseraue	14	12	2	-	-	-	-	-	-	2	14	53
Melder												J. Hadasch, D. Marten, R. Schulz, H. Sonnenburg, Cn. Stolz
Schiedersee	85	73	32	-	-	-	-	-	-	-	18	35
Melder												K. Höwing, W. Maas, F. Morgenstern, Ce. Stolz, Cn. Stolz

Schätzungen und Mindestangaben wurden nicht kenntlich gemacht! Jahresmaxima sind fett markiert.

Ansammlungen ab 3 Ex. auf anderen Gewässern:

07.02.2016	Detmold Meschese	3 M - (T. Garczorcz)
20.02.2016	Detmold Meschese	4 M / 2 W - (S. Häcker)
20.02.2016	Detmold Meschese	3 M - (M. Benteler)
20.02.2016	Detmold Meschese	4 W - (M. Benteler)

28.02.2016	Leopoldshöhe Heipker See	5 Ex. - (D. Wolter)
14.08.2016	Schieder Wöbbel auf Emmer	6 wf/dj. - (K. Höwing) (Belegfoto)
29.12.2016	Schwalenberg Lothe Ost	10 Ex. - (E. Benning)

In der Weseraue hauptsächlich auf dem großen aktuellen Abgrabungsgewässer westl. der Fähre. Bemerkenswerte Beobachtung von Klaus Höwing am 14.08.2016, die eine Brut in der weiteren Umgebung in den Bereich des Möglichen rückt – grundsätzlich kommt die Art als Brutvogel auch bei uns in Frage, es sind bereits Bruten in NRW bekannt geworden.

Wachtel (*Coturnix coturnix*)

27.05.2016	Augustdorf Haustenbecker Str.	1 ruf. M - (G. Brechmann, J. Vollmar)
12.06.2016	Detmold Schönemark bis Lenstrup	1 Rufer vom 12.-25.05.16 - (D. Horstmann)
25.04.2016	Dörentrup Vogtskamp	1 ruf. Ex. - (E. Schafmeister)
08.06.2016	Dörentrup Vogtskamp	1 Ex. nachts rufend - (E. Schafmeister)
27.05.2016	Horn-Bad Meinberg Kempen	1 Ex. gegen 23.15 einmal kurz rufend - (M. Füller)
22.05.-14.07.2016	Kalletal Asendorf	Wdh. ruf. 1 Ex. - (J. Fleischfresser)
05.08.2016	Kalletal Asendorf, Sturheide	1 Ex. - (J. Fleischfresser)
29.05.2016	Kalletal Henstorf, Fritzenberg	2 ruf. Ex. - (R. Schulz)
20.05.2016	Kalletal Lüdenhausen Nordwest	1 Ex. - (J. Fleischfresser)
16.09.2016	Kalletal Lüdenhausen Süd	1 Ex. - (J. Fleischfresser)
09.07.2016	Kalletal Osterhagen, am Wichtel	1 ruf. Ex. - (R. Schulz)
08.07.2016	Schwalenberg Lothe Nieseniederung	1 Ex. gehört - (W. Maas)

Wieder ein Vergleichsweise gutes Wachteljahr (zum Vgl.: 2014 nur 3 Nachweisorte). Nachweiskarte siehe Wachtelkönig.

Rebhuhn (*Perdix perdix*)

16.-18.01.2016	Blomberg Brüntrup Nordost	Tgl. 5 Ex. - (P. u. R. Tittel)
05.11.2016	Blomberg Cappel Südwest	mind. 10 Ex. - (M. Falkenberg)
21.08.2016	Blomberg Großenmarpe Nordost	2 Ex. - (F. Morgenstern)
01.02.2016	Detmold Distelbruch NW	~ 50 Ex., 5 Ketten à 10-12 Ex.. Beob. durch S. Arzner. - (H.-P. Mischer)
19.08.2015	Detmold Hohenwart	9 Ex. - (F. Morgenstern)
09.08.2016	Detmold Loholz/Broker Mühle	2 ad. / 7 dj - (F. Morgenstern)
2016	Detmold Nienhagen, Ausgleichsflächen Windräder	1 Revier - (D. Wolter)
13.08.2016	Detmold Oberschönhagen Nord	14 Ex. - (H.-P. Mischer)
01.02.2016	Detmold Vahlhausen	~ 20 Ex., 2 Ketten à 10-12 Ex., Beob. durch S. Arzner - (H.-P. Mischer)
08.04.-22.05.2016	Dörentrup Betzen Nord	1 ruf. Ex., dann 2 Ex. - (E. Schafmeister)
15.05.2016	Dörentrup Humfeld Süd	2 Ex. - (E. Schafmeister)
17.04.-05.05.2016	Horn-Bad Meinb. Belle, Industriepark	Wdh. (1-) 2 Ex. - (K. Höwing, U. Kuhlmann, W. Maas)
21.04.-04.06.2016	Kalletal Lüdenhausen Nordwest	Wdh. 1 M bzw. 2 Ex. - (J. Fleischfresser)
01.10.2016	Kalletal Varenholz, Stemmer See	6 Ex. - (W. Toedt)
09.04.2016	Lage zw. Hagen und Lieme	2 auffliegend - (J. Heimann, B. Och)
10.05.+12.07.2016	Lage Heiden Nordost	1 ad. M - (D. Lerche, B. Milde)
15.05.+18.09.2016	Lage Pottenhauser Heide	Je 2 Ex., im Sep. 2 Rufer - (T. Garczorz)
03.04.-18.08.2016	Lage Zuckerteiche	Wdh. 1-2 Ex. - (D. Allenstein, M. Falkenberg, T. Garczorz, D. Lerche, T. Schubert, C. Tölle-Nolting)
20.05.2016	Lemgo Büllinghausen	2 Ex. - (D. Lerche)
01.2016	Lemgo Gewerbegebiet Lieme Ostteil	Wdh. mind. 15 Ex. - (M. Noltekuhlmann)
28.03.-06.06.2016	Lemgo Gewerbegebiet Lieme Ostteil	Wdh. 2 Ex./1 P - (M. Noltekuhlmann)
09.2016	Lemgo Gewerbegebiet Lieme Ostteil	Wdh. 8-9 Ex. - (M. Noltekuhlmann)
10.2016	Lemgo Gewerbegebiet Lieme Ostteil	Wdh. mind. 5 Ex., zuletzt nur noch 1 - (M. Noltekuhlmann)
26.05.2016	Lemgo Paulskoppel	2 Ex. - (E. Schafmeister)
22.05.2016	Lemgo Rhiene Feldflur	2 Ex. - (I. Briegel)
12.04.2016	Leopoldshöhe Greste Nord	mind. 4 Ex. - (anonymus)
14.04.+11.06.2016	Leopoldshöhe Krentrupe Hagen	Wdh. 2 Ex. - (A. Steffen)

2016	Leopoldshöhe allgemein	nicht mehr vorhanden - (K. Lange)
19.06.2016	Schieder-Schwalenberg Brakelsiek West	2 Ex. - (M. Füller)
01.05.2016	Schwalenberg Lothe Ost	2 Ex. - (E. Benning)
28.05.2016	Schwalenberg Süd	2 Ex. - (U. Hoffmann)

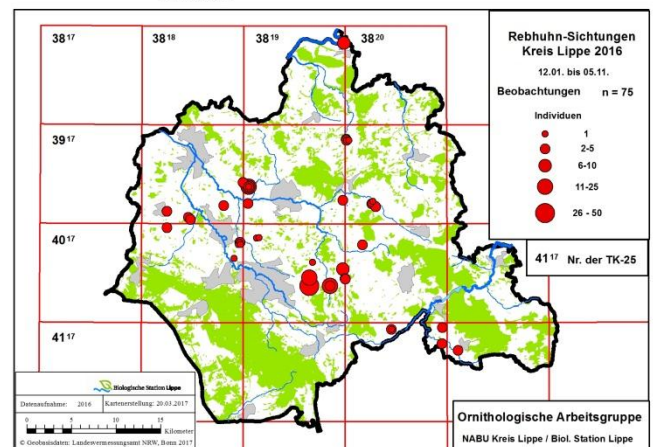
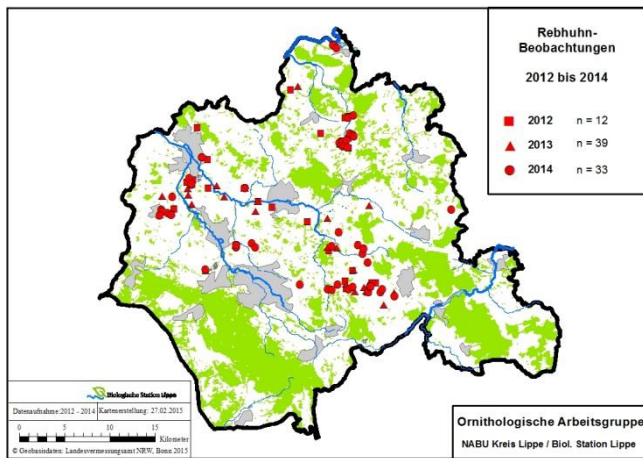

Ein Vergleich der Nachweiskarten 2012 bis 2014 mit der von 2016 führt zu dem Eindruck, dass die Art das Blomberger Becken und das Kalletal weitgehend geräumt hat, dafür aber nun im Randbereich des Steinheimer Beckens bei Brakelsiek häufiger festgestellt wird. Da aber nirgends systematische Kartierungen mittels Klangattrappen durchgeführt wurden, sind solche Vergleiche nicht zulässig. Der Faktor Zufall spielt hier oft eine große Rolle (Wetter zur Haupttrufzeit, Verteilung und wechselnde Vorzugsgebiete der Beobachter). Die hohe Zahl der Sichtungen in 2016 (n=75) geht darauf zurück, dass eine Kette in Lieme allein 30mal im Jahr von einem ortsansässigen Beobachter gemeldet wurde.

Zwergtaucher (*Tachybaptus ruficollis*) – nur Brutzeitfeststellungen und Ansammlungen ab 4 Ex.

08.12.2016	Bad Salzuflen Werler See	6 Ex. - (T. Garczorz)
28.02., 06.03., 8.03.+2016	DT NSG "Donoperteich-Hiddeser Bent"	Je 4 Ex. Donoper Teich - (P. u. R. Tittel)
27.03.2016	Horn-Bad Meinberg Norderteich	4 Ex. - (U. Kuhlmann)
25.09.2016	Kalletal Varenholz, Baggersee	5 Ex. - (R. Schulz)
13.11.2016	Kalletal Varenholz, Stemmer See	mind. 8 Ex. vielleicht deutlich mehr - (J. Hadasch)
27.+30.12.2016	Kalletal Varenholz, Stemmer See	Mind. 6 Ex. - (J. Hadasch, C. Stolz)
11.09.2016	Kalletal Varenholz, Abgrabung W Fähre	7 Ex. Monatsmax. - (D. Marten)
03.10.2016	Kalletal Varenholz, Abgrabung W Fähre	mind. 5 Ex. Monatsmax. - (J. Hadasch, D. Marten)
12.11.2016	Kalletal Varenholz, Abgrabung W Fähre	mind. 7 Ex. - (J. Hadasch, D. Marten)
2016	Lage Zuckerteiche	bis 4 ad.; Brut: 2 BP mit 1 bzw. 2 juv. - (T. Garczorz, J. Heimann, D. Lerche, B. Och)
14.04.-16.05.2016	Lemgo Schönungsteiche	Wdh. 1 Ex. - (R. Allington, J. Hadasch)
16.05.-27.09.2016	Lemgo Schönungsteiche	Wdh. (1-) 2 Ex., keine Brutnachweise - (R. Allington, I. Briegel, D. Lerche, F. Morgenstern, J. Zapp)
17.+22.10.2016	Lemgo Schönungsteiche	Je 1 Ex. - (F. Morgenstern, J. Zapp)
26.12.2016	Schiedersee	4 Ex. - (C. Stolz)

Bruten einzig an den Zuckerteichen (2 BP), an den Schönungsteichen Lemgo blieben Bruten aus. Im vorigen Jahr war es genau umgekehrt.

Haubentaucher (*Podiceps cristatus*)

Bruten:

Bad Salzuflen: Hartigsee 10.10.2016 8 Ex., darunter 2 unterschiedlich alte Jungtiere; - (J. Heimann, B. Och)

Werler See 05.08.2016 1 BP mit 3 pulli., 1 P brütend. - (T. Garczorz)

Wülfer See 22.06.2016 1 BP mit 4 großen Juv. - (J. Heimann)

Horn-Bad Meinberg: Norderteich: 1 BP nahe Beob.hütte mehrf. erfolglos, 1 BP mit erfolgr. später Brut, am 03.08.2016 1 dj.

Lage: Müssen Abgrabung Nord (Fa. Ahle): erfolgloses BP – (H. Sonnenburg)

Leopoldshöhe: Leopoldshöhe Heipker See 19.06.2016 1 P beim Balztanz - (D. Wolter)

Schiedersee: Erstbrut 12 BP davon nur 3 erfolgr. BP mit 1, 2, 3 pull., 2.Brut/Nachgelege 7 BP mit Nachbruten, alle erfolglos - (K. Höwing)

Monatsmaxima:

	Jan	Feb	Mrz	Apr	Mai	Jun	Jul	Aug	Sep	Okt	Nov	Dez
Hartigsee	9	4	14	k.A.	2	k.A.	k.A.	2	7	8	14	6
Melder	T. Garczorz, J. Heimann, E. Möller, F. Festler, B. Och, U. Schürkamp											
Norderteich	k.A.	k.A.	5	4	3	2	4	2	2	1	k.A.	k.A.
Melder	R. Allington, I. Beermann, H. Bongards, K. Brömelmeier, D. Horstmann, U. Kuhlmann, F. Morgenstern, H. Sonnenburg, Fam. Stolz, P. u. R. Tittel											
Weseraue*	10	4	4	4	4	4	7	12	8	12	9	20
Melder	J. Fleischfresser, J. Hadasch, D. Marten, S. Plohmann, Cn. Stolz, J. Zapp											
Schiedersee	20	24	43	38	24	44	30	38	30	38	20	2
Melder	T. Biere, E. Höhle, K. Höwing, E. Schafmeister, H. Sonnenburg, Ce. u. M. Stolz, Cn. Stolz											

*die Angaben für die beziehen sich meist nur auf die Abgrabungen in der Nähe der Fähre, im Dez. incl. Stemmer See.

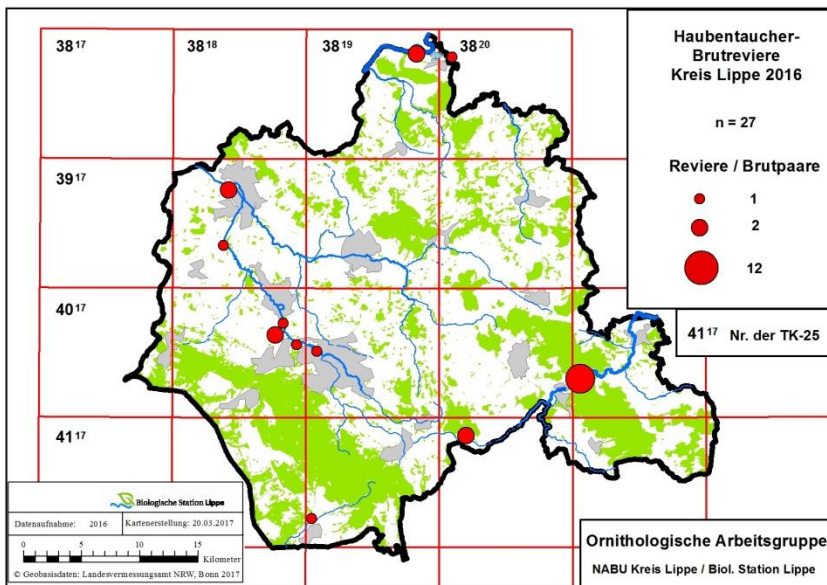

Mit 8 gemeldeten erfolgreichen Brutpaaren liegt der Bruterfolg ebenso schlecht wie im Vorjahr. Keine (erfolgr.) Bruten am Meschesee (obwohl bis 3 ad. zur Brutzeit anwesend) und am Norderteich von 2 BP nur 1 juv. In der Weseraue nur am Teich am Hundepplatz (bereits Landkreis SHG, aber nahe Stemmen) erfolgreich (1 BP mit 1 juv.). Über die Verlustursachen ist wenig bis nichts bekannt.

Rothalstaucher (*Podiceps grisegena*)

09.04.2016	Detmold Meschesee	1 M morgens um 7.50 h MESZ, im Prachtkleid - (S. Häcker)
10.04.2016	Horn-Bad Meinberg Norderteich	1 Ex. - (M. Falkenberg, U. Kuhlmann)

Von dieser in Lippe nur selten anzutreffenden Art wurden in Lippe stets Einzeltiere beobachtet. Die meisten Beobachtungen stammen vom Norderteich.

Schwarzhalstaucher (*Podiceps nigricollis*)

04.04.2016	Schiedersee Schweinebruch	2 Ex. - (H. Sonnenburg)
------------	---------------------------	-------------------------

Kormoran (*Phalacrocorax carbo*)

Gewässermonatsmaxima	Jan	Feb	Mrz	Apr	Mai	Jun	Jul	Aug	Sep	Okt	Nov	Dez
Hartigsee	30	11	4	k.A.	k.A.	k.A.	k.A.	k.A.	k.A.	k.A.	26	34
Beobachter: T. Garczorz, J. Heimann, B. Och, J. Podgorski												
Varenholz Baggerseen	9	7	40	10	3	2	4	5	34	60	18	150
Beobachter: A. Bergmeier, E. Frevert, J. Hadasch, D. Marten, R. Schulz, Cn. Stolz												
Stemmer See	130	82	120	k.A.	k.A.	k.A.	k.A.	k.A.	k.A.	k.A.	k.A.	30
Beobachter: J. Hadasch, D. Marten, Cn. Stolz												
Leopoldshöhe Heipker See	k.A.	k.A.	3	k.A.	k.A.	k.A.	k.A.	k.A.	k.A.	45	48	94
Beobachter: T. Garczorz, J. Heimann, K. Lange, B. Och												
Schiedersee	141	75	38	24	8	4	12	10	70	120	99	80
Beobachter: T. Biere, C. Buch, W. Maas, U. Hoffmann, K. Höwing, F. Morgenstern, H. Sonnenburg, Ce.+M. Stolz)												

Rohrdommel (*Botaurus stellaris*)

08.01.2016	Bad Salzuflen Werler See	2 Ex. etwa nur 1-2 Meter von einander entfernt. - (T. Garczorz)
09.-15.01.2016	Bad Salzuflen Werler See	Je 1 Ex., am 18.01. nicht mehr gesehen - (T. Garczorz)

Im dritten Jahr in Folge taucht die Dommel am Werler See auf – und jetzt gleich 2 Exemplare. Zum Vergleich: 1997 bis 2008 gab es in Lippe lediglich 4 Jahre mit Rohrdommelmeldungen. Seit einigen Jahren tritt die Art vermehrt auf. Das Spitzenjahr 2015 mit 4 Nachweisorten und extremen Aufenthaltsdauern hat sich nicht wiederholt.

Silberreiher (*Casmerodius albus*)

Monatsmaxima in den Hauptnachweisgebieten

	Jan	Feb	Mrz	Apr	Mai	Jun	Jul	Aug	Sep	Okt	Nov	Dez
Emmerwiesen Schieder bis Lügde u. Elbrinxen	20	8	3	4	2	-	1	1	5	19	25	11
Melder	T. Biere, B. Brautlecht, E. Gröne, K. Höwing, H. Sonnenburg, W. Maas, P. u. R. Tittel u.a.											
Norderteich	2	1	7	6	1	-		1	9	35	38	5
Melder	I. Briegel, E. Höhle, D. Horstmann, U. Kuhlmann, H. Seyer, Ce./M. Stolz, P. /R. Tittel u.a.											
Lipp. Weseraue gesamt	17	1	2	-	-	-	2	-	1	6	19	6
Melder	E. Frevert, J. Hadasch, D. Marten, W. Toedt, J. Zapp u.a.											

Beob. ab 5 Ex. in anderen Gebieten sowie Brutzeitfeststellungen:

05.01.2016	Bad Salzuflen Hartigsee	5 Ex. - (T. Garczorz)
07.01.2016	Bad Salzuflen Hartigsee	7 Ex. - (T. Garczorz)
27.11.2016	Bad Salzuflen Hartigsee	5 Ex. - (J. Heimann, B. Och)
07.02.2016	Lemgo Büllinghausen	8 Ex. - (W. Maas)
07.02.2016	Lemgo Büllinghausen	11 Ex. - (D. Jaschinski)
12.02.2016	Lemgo Büllinghausen Rahrebruch	7 Ex. - (D. Lerche)
07.01.2016	Lemgo Gewerbegebiet Lieme Ostteil	5 Ex. - (M. Noltekuhlmann)
15.02.2016	Lemgo Gewerbegebiet Lieme Ostteil	6 Ex. auf Feld mit Gründüngung - (U. Hoffmann)
17.02.2016	Lemgo Gewerbegebiet Lieme Ostteil	10 Ex. auf Grünflächen - (M. Noltekuhlmann)
02.03.2016	Lemgo Gewerbegebiet Lieme Ostteil	6 Ex. - (M. Noltekuhlmann)
03.02.2016	Lügde Rischenau Nordost	5 Ex. - (E. Gröne)
04.05.2016	Schieder Emmer-/Nieseaeue	2 Ex. - (H. Sonnenburg)
11.05.2016	Lügde Kleff	1 Ex. - (M. Füller)

Bemerkenswert hohe Zahlen Norderteich (im Vorjahr max. 18).

Graureiher (*Ardea cinerea*)

Bruten/Kolonien:

Bad Salzuflen Kolonie Loose/Extersche Str.: 21.06.2016 mind. **18 aktuelle Horste**, 15 in Buchen und 3 in Lärchen; 4 abgestürzte Horste (in der Ei-Phase), Eischalen, Gewölle und Schmelz unterhalb - (J. Heimann)

Blomberg Donop: kleine Kolonie zwischen den Weißstörchen, Anz. **BP** vermutl. 2-5

Detmold Heiligenkirchen Kolonie Schling Vogelpark: **~20 BP** – (S. Häcker).

Dörentrup Spork, Kolonie nahe Kirche: **10 BP**, vermutl. kein Bruterfolg wg. Störung zur Brutzeit - (R. Schulz)

Kalletal Erder, Aberg: **4 BP**, Anz. juv. ? - (R. Schulz)

Lemgo Biesterberg: 10.07.2016 mind. **1 Horst** in Fichte, Eischalen u. Schmelz unterh. - (J. Heimann, B. Och)

26.08.2016	Blomberg Höntrup, Feuchtgebiet Königsbach	11 Ex. - (W. Maas)
07.09.2016	Detmold Lenstrup	10 Ex. - (H.-B. Goldbeck)
13.10.2016	Horn-Bad Meinberg Belle, Industriepark Lippe	12 Ex. - (W. Maas)
13.11.2016	Horn-Bad Meinberg Norderteich	10 Ex. - (D. Horstmann)
14.06.2016	Kalletal Langenholzhausen, an den Fischteichen	14 Ex. auf Ackerflächen - (R. Schulz)
22.03.2016	Kalletal Stemmersee östl.	mind. 30 Ex. - (J. Hadasch)
18.06.2016	Kalletal Varenholz, Abgrabungsgewässer Fähre	14 Ex. - (D. Marten)
19.06.2016	Kalletal Varenholz, Abgrabungsgewässer. Fähre	8 ad. / 16 imm. - (J. Hadasch)
26.06.2016	Kalletal Varenholz, Abgrabung W Fähre	13 Ex. - (D. Marten)
28.01.2016	Lemgo Büllinghausen	13 Ex. - (F. Morgenstern)
13.02.2016	Lemgo Büllinghausen	13 Ex. - (F. Morgenstern)
07.07.2016	Lemgo Büllinghausen	14 Ex. - (D. Lerche)

27.02.2016	Schiedersee	13 Ex. - (K. Höwing)
26.08.2016	Schlangen B1	12 Ex. - (H. G. Festl)
10.08.2016	Schlangen Haverkampsee	15 Ex. - (H.-B. Goldbeck)
31.08.2016	Schlangen Haverkampsee	mind. 25 Ex., See so gut wie trocken - (W. Dzieran)

Weitere Zunahme in Loose (2014 6 Horste, 2015 13 Horste), weiterer Rückgang in Erder.

Schwarzstorch (*Ciconia nigra*)

Im Bereich des Kreises Lippe mindestens 4 BP, in unmittelbarer Nachbarschaft mind. 2 weitere Paare. Mit 1x2 und 2x4 Jungvögeln jeweils erstaunliche Bruterfolge. Zahlreiche Einzelsichtungen (70 Meldungen), besonders zur Nachbrutzeit.

Weißstorch (*Ciconia ciconia*) - Beobachtungen abseits der „Störchendorfer“ Donop und Elbrinxen und des angegebenen Brutpaares

05.05.2016	Bad Salzuflen Hölsen	1 Ex. kreisend - (T. Garczorz)
20.03.2016	Blomberg Brüntrup Nordost	1 Ex. Ri Nord fliegend - (Ce. u. M. Stolz)
09.04.2016	Blomberg Brüntrup Eichholz	1 Ex. kreisend - (K. Brörmeyer, Ce. u. M. Stolz)
08.08.2016	Blomberg Dalborn Ost	6 Ex. im Flug Richtung S - (F. Morgenstern)
23.04.2016	Detmold Altenkamp Nord	1 Ex. kreist, dann Richtung abziehend - (P. Liphardt)
18.05.2016	Detmold Hiddeser Berg bis Schanze	1 Ex. - (M. Falkenberg)
24.11.2016	Detmold Johanettental	5 Ex. Zug nach W - (R. Allington)
18.08.2016	Detmold Trophagen Ost	2 ad. - (J. Bodde)
10.08.2016	Dörentrup Humfeld Süd	2 Ex. - (E. Schafmeister)
27.07.2016	Dörentrup Humfeld West	1 Ex. Nahrung suchend - (E. Schafmeister)
10.04.2016	Horn-Bad Meinb. Billerbeck, ehem. Mattenmühle	mind. 1 Ex. kreisend - (H. Seyer)
18.03.2016	Horn-Bad Meinberg Bad Meinberg, Sylvaticum	2 Ex. üf Richtung Horn - (P. u. R. Tittel)
13.03.2016	Horn-Bad Meinberg Belle, Industriepark Lippe	1 Ex. auf Ampelmast, mdl. S. Keskin - (W. Maas)
26.03.2016	Horn-Bad Meinberg Beller Holz Süd	2 Ex. - (U. Kuhlmann)
07.04.2016	Horn-Bad Meinberg Bereich S Fromhstr. Straße	1 Ex. Ohne Ring, auf Hausdach - (W. Maas)
16.04.2016	Horn-Bad Meinberg Billerbeck	1 Ex. mündlich H. Gerken (1x fliegend) - (W. Maas)
26.03.2016	Horn-Bad Meinberg Norderteich	1+2 Ex. - (M. Benteler, H. Bongards)
09.04.2016	Horn-Bad Meinberg Norderteich	1 Ex. Zug mit "Kreisen" von West nach Ost - (U. Kuhlmann)
26.07.2016	Horn-Bad Meinberg Norderteich	1 Ex. - (R. Allington)
20.07.2016	Horn-Bad Meinberg Stinkebrink	1 Ex. Vogel schien nicht beringt zu sein. - (R. Allington)
26.06.2016	Kalletal Varenholz, Abgrabung W Fähre	1 Ex. - (D. Marten)
26.+30.05.2016	Lage Heiden Südwest	1 Ex. - (K. Brörmeyer)
09.04.2016	Lemgo Bentrup	1 Ex. - (D. Lerche)
ab 29.04.2016	Lemgo Büllinghausen	1 P baut Nest auf Nistplattform bis August, jedoch keine erfolgr. Brut - (D. Lerche, M. Noltekuhlmann)
23.09.2016	Lemgo Gewerbegebiet Lieme Ostteil	1 Ex. Übernachtung im Ind-Gebiet - (M. Noltekuhlmann)
10.04.2016	Lemgo NSG Biesterberg	1 Ex. - (D. Lerche)
06.05.2016	Lemgo Schönungsteiche	1 Ex. - (R. Allington)
22.04.2016	Lemgo Unterwiembeck Süd	1 Ex. kreist sehr hoch, fliegt dann über Wiembeck hinweg in Richtung Norden (ohne jeden Flügelschlag) - (P. Liphardt)
17.05.2016	Leopoldshöhe Krentrupe Hagen	1 Ex. auf frisch gepflügtem Acker - (A. Steffen)
15.07.2016	Leopoldshöhe Oststr./Am Acker	2 ad.+4 dj auf gepflügtem Feld - (K. Lange)
21.04.2016	Leopoldshöhe Schuckenbaum	1 Ex. Feld Gut Hovedissen - (K. Lange)
06.08.2016	Leopoldshöhe Windwehe	17 Ex. Feld Landwirt Frevert - (K. Lange)
01.05.2016	Lügde Braker Feld	1 Ex. mit Mäusebussard, Schwarz- u. Rotmilan auf Acker - (D. Tiemann)
21.08.2016	Lügde Elbrinxen Storchstation	8 BP mit 18 Juv. Mitt. Rolf Klinge - (K. Höwing)
30.05.2016	Lügde Pyrmonter Wiesen	2 Ex. ohne Ring - (W. Maas)
31.03.2016	Schieder Emmerwiesen	3 Ex. - (K. Höwing)
10.07.2016	Schieder Emmerwiesen, Kläranlage	2 Ex. - (K. Höwing)
07.+10.04.2016	Schieder Niesetal	1 Ex. - (K. Höwing)
10.04.2016	Schieder Niesetal	1 Ex. - (K. Höwing)

28.05.2016	Schwalenberg Lothe Nieseniederung	2 Ex. einer mit und einer ohne Ring - (W. Maas)
22.03.2016	Schieder Schlosspark	1 Ex. - (W. Maas)

Es mag ein Zufall sein. Aber die erste – von den lippischen Aufzuchtstationen unabhängige Ansiedlung des Weißstorches - erfolgte in unmittelbarer Nähe des bislang einzigen dokumentierten Brutplatzes wilder Weißstörche im Kreis Lippe (1 BP in den Jahren 1901 bis 1903 bei Hörstmar). Foto: M. Lohr

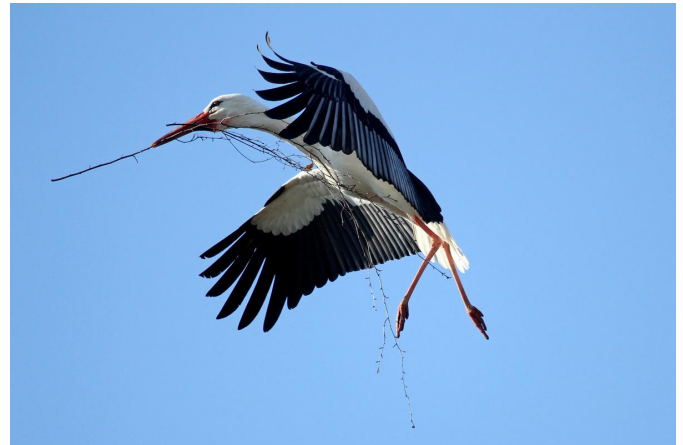

Fischadler (*Pandion haliaetus*)

01.04.2016	Bad Salzuflen Holzhausen, Auf der Höchte	1 Ex. NO ziehend - (T. Garczorz)
11.04.2016	Blomberg Dalborn Ost	1 Ex. üb. Fischteich kreisend, Richtung SW abziehend - (H. Sonnenburg)
30.07.2016	Detmold Heiligenkirchen	1 Ex. - (M. Falkenberg)
18.09.2016	Horn-Bad Meinberg Beller Holz Süd	1 Ex. - (U. Kuhlmann)
27.03.+01.04.2016	Horn-Bad Meinberg Norderteich	Je 1 Ex. - (U. Kuhlmann)
16.05.2016	Horn-Bad Meinberg Norderteich	1 Ex. Richtung Süd; Mitbeob. Malte Siegismund - (U. Kuhlmann)
22.05.2016	Horn-Bad Meinberg Norderteich	1 Ex. - (J. Müller)
17.09.2016	Horn-Bad Meinberg Norderteich	1 Ex. - (U. Kuhlmann)
17.09.2016	Horn-Bad Meinberg Norderteich	1 Ex. auf Baum im hinteren Seebereich - (E. Höhle)
22.09.2016	Kalletal Varenholz, Weseraue	1 Ex. ruht auf der Traverse eines Strommastes - (D. Marten)
11.04.2016	Lage Zuckerteiche	1 Ex. - (T. Garczorz)
02.+21.04.2016	Lemgo Schönungsteiche	Je 1 Ex. - (R. Allington)
02.09.2016	Lügde Auf der Lied	1 Ex. - (F. Morgenstern)
28.+29.03.2016	Schiedersee	Je 1 Ex. - (K. Höwing)
01.04.2016	Schieder Siekholz Ost	2 Ex. - (W. Maas)
10.+24.04.2016	Schiedersee	Je 1 Ex. - (K. Höwing)
03.06.2016	Schiedersee Schweinebruch	1 Ex. erbeutet einen Fisch - (U. Hoffmann)
14.07.2016	Schiedersee Staumauer	1 Ex. von der Herlingsburg emmeraufwärts niedrig - (H. Sonnenburg)
15.07./01.08./ 24.08.-30.08.2016	Schiedersee	Wdh. 1 Ex. - (K. Höwing, Sonnenburg)
05.+18.09.2016	Schiedersee	Je 2 Ex. - (K. Höwing)
25.09.2016	Schieder Glashütte, östl.	1 Ex. - (R. Hruska, H. Seyer)

Auffällige Anhäufung von Brutzeitfeststellungen am Norderteich und Schiedersee! Wäre doch nett, wenn die erste Fischadlerbrut NRW in Lippe erfolgen würde!

Wespenbussard (*Pernis apivorus*)

04.07.2016	Augustdorf Stapellager Senne Südwest	1 Ex. - (R. Kleinhagenbrock)
31.07.2016	Bad Salzuflen Holzhausen Sylbach	1 Ex. - (F. Fester)
31.07.2016	Blomberg Dalborner Holz West	1 frische Mauserfeder - (J. Heimann, B. Och)
19.08.2016	Blomberg Dalborner Holz Nord	1 Mauserfeder (Stoß)- (H. Sonnenburg)
18.05.2016	Detmold Hiddeser Berg bis Schanze	1 Ex. - (M. Falkenberg)
01.08.2016	Detmold Remmighausen Süd	mind. 1 Ex. über Kuppe kommend - (H. Seyer)
17.08.2016	Detmold Winnfeld West	1 Ex. kreist ständig rufend in ca. 100m Höhe - (P. Liphardt)
23.08.2016	Bad Meinberg Nord	mind. 1 ad. M niedrig kreisend - (H. Seyer)
18.05.2016	Horn-Bad Meinberg Billerbeck/Beller Holz Süd/Norderteich	Revier, Horststandort immer noch unbekannt, Anfang Aug. Balzflüge- (U. Kuhlmann, H. Seyer)
05.09.2016	Horn-Bad Meinberg Billerbeck	8 Ex. Zug 17:20 Uhr - (U. Kuhlmann)
07.09.2016	Horn-Bad Meinberg Norderteich	2 Ex. - (R. Allington)

18.09.2016	Horn-Bad Meinberg Norderteich	5 Ex. dz - (U. Kuhlmann)
17.05.2016	Kalletal Varenholz, Schloss-See	1 Ex. - (M. Falkenberg)
01.+04.07.2016	Kalletal Varenholz, Abgrabung W Fähre	1 Ex. - (J. Hadasch, M. Leinberger, D. Marten)
11.08.2016	Kalletal Varenholz, Abgrabung W Fähre	1 Ex. - (D. Marten)
14.06.2016	Lage Zuckerteiche	1 Ex. heller Vogel - (T. Garczorz)
11.09.2016	Lemgo Wiembecker Berg West	3 Ex. vermutlich Wespenbussarde - (D. Lerche)
17.+18.07.2016	Oerlinghausen Wistinghauser Senne	1 Ex. - (R. Kleinhagenbrock, A. Welzel)
28.05.2016	Schwalenberg Lothe Nieseniederung	1 Ex. fliegend - (W. Maas)
15.05.2016	Schwalenberg Ruensiek Nord	1 Ex. fliegend - (W. Maas)
09.08.2016	Schieder, Heinbergsiedlung	mind. 1 M vom Freizeitpark aus, Schmetterlingsflug - (H. Seyer)
26.07.2016	Schiedersee Staumauer	1 Ex. Mauserlücke im Stoß - (H. Sonnenburg)

Kornweihe (*Circus cyaneus*)

07.01.2016	Bad Salzuflen Hartigsee	1 wf - (T. Garczorz)
08.01.2016	Bad Salzuflen Retzen südl.	1 Ex. - (A. Meister)
03.2016	Detmold Niederschönhagen	1 wf Stoßfeder, Todesursache unbekannt - (H.-P. Mischer)
01.+13.11.2016	Horn-Bad Meinb. Billerbeck, ehem. Mattenmühle	Je 1 W üb. Klee gras jagend - (U. Kuhlmann)
18.12.2016	Horn-Bad Meinberg Belle, Industriepark Lippe	1 W - (R. Haase)
29.09.2016	Lügde Harzberg	1 vj. M Jagdflug über Äcker bei Harzberg - (H. Sonnenburg)
24.02.2016	Schlangen Vogelsang / Klockenberg	mind. 1 M fliegend - (H. Seyer)
01.11.2016	Schlangen Hasselweg	2 W jagend - (J. Schleef, S. Mißfeldt)
29.11.2016	Schlangen Hasselweg	1 W nahrungssuchend - (H. G. Festl)

Wiesenweihe (*Circus pygargus*)

17.08.2016	Lage Zuckerteiche	1 wf jagt kurz üb. den Teichen, fliegt dann Ri Nordwest ab - (T. Garczorz)
18.04.2016	Lügde Humberg	1 Ex. - (K. Höwing)

Rohrweihe (*Circus aeruginosus*)

25.09.2016	Bad Salzuflen Bergkirchen	1 dj mit auffallendem weißen Bauchfleck, Wiesenpieper jagend - (J. Heimann, B. Och)
26.05.2016	Bad Salzuflen NSG "Holzhauser Bruch"	1 wf abends über den Feldern jagend - (T. Garczorz)
09.05.2016	Blomberg Maspe Süd	mind. 1 ad. M fliegend - (H. Seyer)
04.06.2016	Blomberg Istrup Südost	mind. 1 ad. M jagend - (H. Seyer)
01.05.2016	Detmold Hiddeser Berg bis Schanze	1 Ex. - (M. Falkenberg)
08.08.2016	Detmold Schönemark bis Lenstrup	mind. 1 Ex. - (H. Seyer)
13.05.2016	Horn-Bad Meinberg Norderteich	1 Ex. - (U. Kuhlmann)
16.05.-24.08.2016	Kalletal lippische Weseraue	Ab 26.06. wdh. 1 P, vorher 1 W; die meisten Sichtungen im Juli - (J. Hadasch, D. Marten)
10.04.+16.05.2016	Lage Zuckerteiche	1 wf - (T. Garczorz, F. Morgenstern)
27.05.2016	Lage Zuckerteiche	1 M - (T. Biere, W. Maas)
28.05.2016	Lage Zuckerteiche	1 Ex. - (M. Falkenberg)
14.06.+10.07.2016	Lage Zuckerteiche	1 W - (T. Garczorz)
17.09.2016	Lage Zuckerteiche	1 diesjährige; - (J. Heimann, B. Och)
11.+28.04.2016	Lemgo Büllinghausen Rahrebruch	Je 1 Ex. - (D. Lerche)
03.05.2016	Lemgo Büllinghausen	1 M - (D. Lerche)
07.+12.06.2016	Schiedersee	Je 1 Ex. - (K. Höwing)

In diesem Jahr keine Brut in Lippe. Auffällig sind allerdings die Brutzeitfeststellungen im Umfeld der Zuckerteiche.

Habicht (*Accipiter gentilis*) - Brutzeitfeststellungen

25.04.2016	Detmold Brokhausen Nord	1 ausgefärbtes Ex., viele Federn beschädigt - (P. Liphardt)
15.03.2016	Detmold Heiligenkirchen	1 Ex. Balzflug - (B. Schmincke)
01.04.2016	Detmold Johanettental	2 Ex. - (U. Kuhlmann)
06.04.2016	Detmold Meschese	1 ad. W - (B. Milde)
12.05.2016	Detmold Oberschönhagen Nord	1 Ex. - (H.-P. Mischer)

24.04.2016	Dörentrup Schakenberg	1 Ex. schlägt Rabenkrähe - (E. Schafmeister)
19.04.2016	Horn-Bad Meinberg Bellenberg Süd	1 Ex. fliegend - (W. Maas)
02.04.2016	Horn-Bad Meinberg Beller Holz Süd	1 Ex. - (U. Kuhlmann)
27.03.2016	Horn-Bad Meinberg Billerbeck	1 Ex., 2 Angriffe beobachtet - (U. Kuhlmann)
16.05.2016	Horn-Bad Meinberg Billerbeck	1 Ex. segelt über dem Ort - (U. Kuhlmann)
03.07.2016	Horn-Bad Meinberg Billerbeck	1 Ex. - (U. Kuhlmann)
20.07.2016	Horn-Bad Meinberg Stinkebrink	1 Ex. - (R. Allington)
04.06.2016	Kalletal Asendorf	1 W schlägt Ringeltaube - (J. Fleischfresser)
28.03.2016	Lage Heiden Südwest	1 Ex. - (B. Milde)
09.04.2016	Leopoldshöhe Eckendorf	1 Ex. - (D. Elbracht)
16.04.2016	Leopoldshöhe Eckendorf	1 Ex. - (S. Brockmeyer)
14.04.2016	Lügde Harzberg	1 W von einem Kolkraben vertrieben - (H. Sonnenburg)
21.04.2016	Schieder Siekholz Ost	1 Ex. fliegend - (W. Maas)

Sperber (*Accipiter nisus*) - Brutzeitfeststellungen

30.07.2016	Bad Salzuflen Nienheide/Mittelreihe	1 Ex. - (T. Garczorcz)
08.08.2016	Blomberg Altendonop Süd	2 Ex. kreisen um Altlichten, Elster attackiert - (F. Morgenstern)
11.07.2016	Blomberg Maspe Nord	1 Ex. fliegend - (W. Maas)
24.05.2016	Detmold Brokhausen Nord	1 Ex. jagend - (P. Liphardt)
22.04.2016	Detmold Loßbruch Nord	1 ad. M - (B. Milde)
15.07.2016	Detmold Loßbruch Nord	1 ad. W - (B. Milde)
22.04.2016	Dörentrup Sibbentrup, nördl.	1 Ex. - (E. Schafmeister)
17.04.2016	Horn-Bad Meinberg Billerbeck	1 Ex. - (U. Kuhlmann)
08.05.2016	Horn-Bad Meinberg Billerbeck	mind. 1 Ex. mit Beute im Flug - (H. Seyer)
15.07.2016	Horn-Bad Meinberg Kempen	1 Ex. - (E. Antons)
26.07.2016	Horn-Bad Meinberg Norderteich	1 Ex. - (R. Allington)
22.06.2016	Horn-Bad Meinberg Stinkebrink	1 Ex. - (R. Allington)
07.05.2016	Lage Zuckerteiche	1 Ex. - (U. Schürkamp)
10.07.2016	Lage Zuckerteiche	1 Ex. - (T. Garczorcz)
14.07.2016	Lage Zuckerteiche	1 Ex. - (T. Garczorcz)
15.05.2016	Lemgo Schöningsteiche	1 Ex. - (R. Allington)
18.06.2016	Lemgo Wiembecker Berg West	1 Ex. Revierverhalten - (D. Lerche)
2016	Leopoldshöhe Schötmarsche Str.	1 Ex. tägl. Im Garten - (D. Elbracht)
21.04.2016	Oerlinghausen Wistinghauser Senne Südwest	1 Ex. - (R. Kleinhagenbrock)
05.06.2016	Schieder Mitte	1 Ex. fliegend - (W. Maas)

Südamerikanischer Wüstenbussard (*Parabuteo unicinctus*)

08.+09.04.2016
Schwalenberg Lothe Ost
1 Ex. - (E. Benning, W. Maas)

Dieser Exot ist nach Rücksprache mit der Adlerwarte Detmold Berlebeck, die versuchen wollte, den Vogel einzufangen, sicher einem Falkner entflohen. Allerdings trug der Vogel weder Ring noch Bänder. Über den Verbleib des Vogels ist nichts bekannt.



Rotmilan (*Milvus milvus*) – größere Ansammlungen

19.09.2016	Blomberg Brüntrup Südost	21 Ex. abends - (Ce. u. M. Stolz)
22.09.2016	Blomberg Cappel Nordost	mind. 15 Ex. , davon 4 markierte - (H. Seyer)

24.05.2016	Blomberg Hagendonop Nord	mind. 12 Ex., davon 2 markierte - (H. Seyer)
01.08.2016	Dörentrup Oelentrup	mind. 20 Ex. auf bearb. Acker, an Folgetagen weniger- (E. Schafmeister)
12.08.2016	Dörentrup Vogtskamp	mind. 15 Ex., 2 Ex. mit Markierung. - (E. Schafmeister)
26.06.2016	Kalletal Asendorf, Haßberg	> 36 Ex. auf Rhabarberfeld Nahrungssuche - (J. Heimann, B. Och)
29.06.2016	Kalletal Asendorf, Haßberg	12 Ex. kreisen über Rhabarberfeld - (R. Schulz)

Das Jahr 2016 war für den Rotmilan in Lippe ein weniger gutes Jahr. Über die Hälfte der knapp 60 bekannten Brutpaare hat die Brut aufgegeben oder erst gar nicht damit begonnen. In Schuckenbaum kam es durch den Tod des weiblichen Altvogels zum Brutverlust. Auch 2016 wurden fast 50 nestjunge Küken beringt und markiert. Erfreulicher ist das Bild bei den erfolgreichen Paaren. Im Durchschnitt waren es bei den untersuchten Horsten über 2,0 Küken pro Brut. In Holzhausen gab es sogar eine 4er Brut, die erfolgreich ausflog. Ein Flügelmarkenmilan des Jahrgangs 2012 hat sein Revier bei Brüntrup gefunden, leider kam es hier zu keiner erfolgreichen Brut. – (J. Westphal). – Mittlerweile halten sich in Lippe zahlreiche mit Flügelmarken gekennzeichnete Rotmilane auf.

Schwarzmilan (*Milvus migrans*)

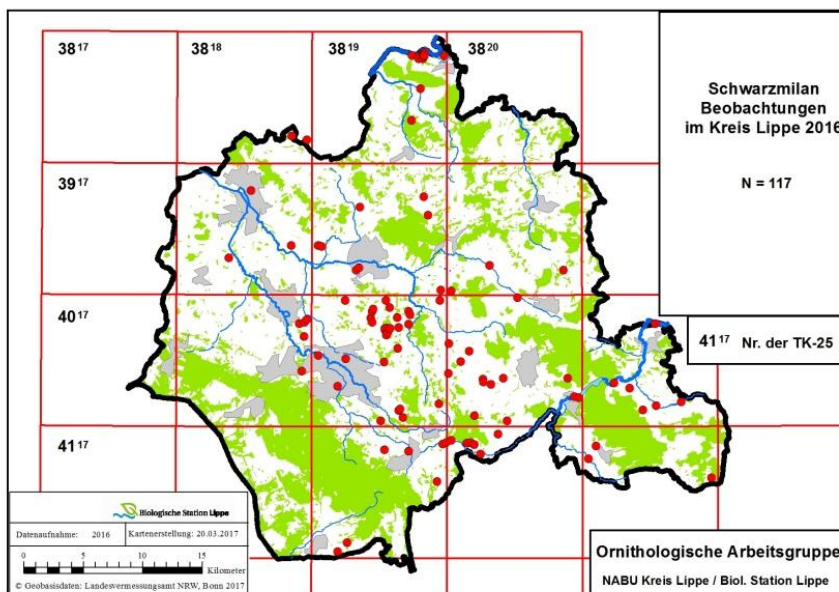

Wie beim Rotmilan gab es auch für den Schwarzmilan 2016 keine gute Brutsaison. Die Mehrzahl der bekannten Brutpaare brütete nicht erfolgreich. Vermutlich lag es am schlechten Nahrungsangebot (Mäuse und Jungvögel). In der Region Donop und Voßheide brachen so drei von vier Schwarzmilanpaaren die Brut ab. Erfreulich war dagegen das Bild bei den traditionellen Brutplätzen in Dalborn, Wüsten und in der Weseraue. 2016 wurden drei junge Schwarzmilane beringt – (J. Westphal). Die Karte der Sichtungen zeigt die für diese Art typische Bevorzugung von Beckenlandschaften und Talauen. Schwarzmilane haben sich in Lippe gut etabliert und gehören zu den heimischen Arten mit der auffälligsten

Bestandszunahme. Zum Vergleich: 2004 wurden lediglich 12 Sichtungen gemeldet, die sich ausschließlich auf den Norderteich und den Schiedersee bezogen.

Seeadler (*Haliaeetus albicilla*)

01.05.2016	Detmold Hiddeser Berg bis Schanze	1 Ex. - (M. Falkenberg)
17.03.2016	Horn-Bad Meinberg Beller Holz Süd	1 Ex. Überflug mit Kreisen in Richtung N/O - (U. Kuhlmann)
30.01.2016	Kalletal Varenholz, nahe Fähre	1 Ex. - (J. Hadasch)
26.05.2016	Kalletal Varenholz Weseraue	1 Ex. mit Beute in den Fängen abziehend - (U. Hoffmann)

Das Revierpaar aus dem Rintelner Raum hat sich nur wenige Male in Lippe blicken lassen. Spannend sind die Brutzeitfeststellungen im Teutoburger Wald und am Norderteich.

Mäusebussard (*Buteo buteo*) – ab 10 Ex., besondere Beobachtungen, Revierkartierungen

10.04.2016	Bad Salzuflen Voßhagen, östl.	1 totes Ex. mit gebrochenem Flügel unter Windenergieanlage - (J. Heimann, B. Och)
17.05.2016	Blomberg Cappel Meierberg	mind. 15 Ex. zus.mit 2 Rot- und 2 Schwarzmilanen - (P. Liphardt)
17.10.2016	Detmold Brokhsn S	11 Ex. auf Acker, 1 Ex. mit gelber Fl.-marke markiert in Bielefeld - (D. Lerche)
12.04.2016	Dörentrup Wendlinghausen	mind. 12 Ex. auf frisch bearb. Acker - (E. Schafmeister)
12.04.2016	Dörentrup Wendlinghausen, westl.	mind. 20 Ex. auf frisch bearb. Acker - (E. Schafmeister)
03.05.2016	Dörentrup Wendlinghausen, westl.	mind. 10 Ex. - (E. Schafmeister)
2016	Kalletal gesamt	ca. 35 BP - (R. Schulz)
18.04.-09.10.2016	Lemgo Gewerbegebiet Lieme Ostteil	Wdh. 7-11 Ex. auf Acker- (M. Noltekuhlmann), am 28.04. mind. 17 Ex - (J. Hadasch)
08.05.2016	Lügde Elbrinxen	10 Ex. - (K. Höwing)

Merlin (*Falco columbarius*)

27.03.2016	Horn-Bad Meinberg Norderteich	1 Ex. - (U. Kuhlmann)
12.04.2016	Detmold Hiddeser Berg bis Schanze	1 Ex. - (M. Falkenberg)
16.04.2016	Lemgo Lagesche Str./Detmolder Weg	Verdacht: 1 weibl. Merlin - (D. Lerche)
11.10.2016	Detmold Hiddeser Berg bis Schanze	1 Ex. - (M. Falkenberg)

Rotfußfalke (*Falco vespertinus*)

01.+02.05.2016	Lage Sülterheide/bei den Zuckerteichen	1 ad. M, Fotobeleg - (T. Garczorz, D. Lerche)
01.09.2016	Lügde Pyrmonter Wiesen	1 dj, Fotobeleg - (T. Allnoch)



Dritter und vierter Nachweis für Lippe und somit eine der bemerkenswertesten Arten des Jahres – und dann gleich 2mal! – dank der wachen Augen von Thomas Garczorz und Thorsten Allnoch. Die letzte Beobachtung dieser Art in Lippe liegt 13 Jahre zurück. Damals wurde 1 Ex. in Oesterholz beobachtet. Die einzige andere bekannte Sichtung erfolgte am 11.10.1968, als gleich 2 Ex. sich bei Billinghamen aufhielten. – Das Foto zeigt den Jungvogel in den Pyrmonter Wiesen (Foto: T. Allnoch). Zitat Eckhard Möller zur Unterscheidung junger Rotfuß- von jungen Baumfalken: „Junge Baumfalken sehen viel "ernster" aus, mit dunklerem Kopf und weniger Weiß im/ums Gesicht“.

Baumfalke (*Falco subbuteo*)

24.08.2016	Lage Zuckerteiche	1 ruft zweimal; - (J. Heimann, B. Och)
07.05.2016	Bad Salzuflen Hartigsee	vorhd. - (U. Schürkamp)
30.06.2016	Bad Salzuflen Schötmar Nord	1 jagend auf Mauersegler und Mehlschwalben - (J. Heimann)
29.04.2016	Bad Salzuflen Holzhausen	1 Ex. bei Sylbach - (F. Fester)
31.07.+24.08.2016	Blomberg Dalborn	Je 1 Ex. - (J. Heimann, B. Och)
20.06.2016	Blomberg Drawenberg	1 Ex. - (W. Maas)
27.06.2016	Detmold Altenkamp Nord	1 Ex. - (F. Morgenstern)
27.06.2016	Detmold Schmedissen	1 Ex. - (K. Brörmelmeyer)
01.05.2016	Horn-Bad Meinberg Norderteich	2 Ex. - (U. Kuhlmann)
14.05.2016	Horn-Bad Meinberg Norderteich	1 Ex., auch am 07.08. - (U. Kuhlmann)
20.07.2016	Horn-Bad Meinb. Beller Holz Süd	1 Ex. - (U. Kuhlmann)
04.08.2016	Horn-Bad Meinberg NSG "Sannenbruch"	1 Ex. - (K. Brörmelmeyer)
2016	Kalletal Aberg	1 BP , mind. 1 flügg. juv. - (J. Fleischfresser, D. Marten, T. Schubert, R. Schulz, H. Sonnenburg)
09.07.2016	Kalletal Hohenhausen Nord	1 Ex. - (J. Heimann, B. Och)
22.06.2016	Lage Müssen Abgrabung Nord	2 Ex. - (H. Sonnenburg)
28.05.2016	Lage Zuckerteiche	2 Ex. - (D. Allenstein)
24.07.2016	Lage Zuckerteiche	1 Ex. - (T. Garczorz)
10.08.2016	Lage Zuckerteiche	1 Ex. - (T. Garczorz)
23.06.2016	Lemgo Brüntorf Nord	1 Ex. - (D. Lerche)
03.05.-02.06.2016	Lemgo Büllinghausen	Wdh. 1 Ex., Reviervverhalten - (D. Lerche)
30.05.2016	Leopoldshöhe Asemissen	1 Ex. wird von Turmfalken vertrieben - (D. Wolter)
18.06.2016	Schieder Wöbbel/Nessenberg/unt. Nieseaeue	Wdh. 1-2 Ex. - (S. Häcker, H. Seyer, H. Sonnenburg)
20.05.2016	Schlangen Hühnerberg	1 Ex. von N nach S die Straße querend - (M. Füller)

Wanderfalke (*Falco peregrinus*)

09.02.2016	Bad Salzuflen Breden	1 Ex. aus Salzetal Richtung Ehrsen - Papenhausen (SSO) - (J. Heimann)
22.05.2016	Bad Salzuflen UWZ Heerser Mühle	1 Ex. Podgorski - (C. Stolz)
26.05.2016	Bad Salzuflen Wulfermühle	1 Ex. üf - (J. Podgorski)

02.04.2016	Blomberg Cappel Nordwest	1 Ex. im Flug - (F. Morgenstern)
10.+26.10.2016	Detmold Falkenburg	Je 1 Ex. - (R. Allington)
23.11.2016	Detmold Meschese	1 Ex. - (M. Falkenberg)
26.12.2016	Detmold Orbke Nordwest	1 Ex. - (M. Falkenberg)
17.08.2016	Detmold Winnfeld Ost	2 Ex. Flugspiele - (P. Liphardt)
02.09.2016	Horn-Bad Meinberg Billerbeck	mind. 2 Ex. Luftkampf - (H. Seyer)
07.09.2016	Horn-Bad Meinberg Billerbeck	1 Ex. - (U. Kuhlmann)
16.10.2016	Horn-Bad Meinberg Norderteich	1 Ex. fliegend n-s - (R. Allington)
07.05.2016	Kalletal Erder Südwest	1 Ex. - (H.-J. Uffmann)
12.07.2016	Lage Zuckerteiche	1 Ex. - (J. Zapp)
17.+24.09.2016	Lage Zuckerteiche	1 Ex. in Hochspannungsmast - (J. Heimann, B. Och)
03.09.2016	Leopoldshöhe Hakenheide	1 Ex. - (E. Affeldt)
21.01.2016	Lügde Boltenberg	1 W fliegt zur Bruchkante und setzt sich an die Kante - (D. Tiemann)
08.06.2016	Lügde Bereich N Hamberg	1 Ex. - (D. Tiemann)
2016	Lügde, Köterberg Fernmeldeturm	Brut! 04.04. erste Einzeltiersichtung, ab 10.04. wurde 1 P festgestellt. - (M. Füller, H. Kobialka, Ce. u. M. Stolz, D. Tiemann); ab 11.06. juv. zu hören - (D. Tiemann)
05.2016	Porta Westfalica (MI) Veltheim, Kraftwerk	1 BP mit 4 juv. - (R. Schulz)
16.06.2016	Bad Pyrmont (HM) Hagen	1 BP - (K. Höwing)

Ende 2015 wurde am Köterberg-Fernmeldeturm Kasten für Wanderfalken angebracht, der prompt angenommen wurde. Lippe muss sich also nicht mehr die Blöße geben, der einzige NRW-Kreis ohne Wanderfalkenbrut zu sein. Auf weitere Ansiedlungen – etwa im Bereich Lage – dürfen wir gespannt sein.

Kranich (*Grus grus*) – nur rastende aufgeführt

09.03.2016	Schlangen Hasselweg	2 rastende Ex. futtersuchend auf einem Acker - (H. G. Festl)
16.04.2016	Schlangen NSG "Schlänger Moor"	1 Ex. an B 1 im Feuchtgebiet - (K. Brörmelmeier)
21.02.2016	Schwalenberg	2 Trupps 18+? Ex. rastend in Feldflur - (F. Tabink)

Wasserralle (*Rallus aquaticus*)

09.01.2016	Bad Salzuflen Werler See	1 ruf. Ex. - (T. Garczorz)
08.+14.12.2016	Bad Salzuflen Werler See	1 Ex. - (T. Garczorz)
18.05.2016	Horn-Bad Meinberg Norderteich	1 Ex. Balzrufe 23:45 - (U. Kuhlmann)
17.+21.09., 10.+31.10.2016	Horn-Bad Meinberg Norderteich	Je 1 ruf. Ex. - (R. Allington, E. Höhle, K. Höwing H. Sonnenburg)
21.09.2016	Horn-Bad Meinberg Stinkebrink	1 Ex. rufend
29.03.2016	Lage Zuckerteiche	1 Ex. - (T. Garczorz)
27.+31.07.2016	Lage Zuckerteiche	Je 2 ad. - (T. Garczorz)
04.08.2016	Lage Zuckerteiche	2 ad. / 1 dj der diesjährige Vogel hielt sich eine zeit lang in Tuchfühlung mit einem ad. auf. Brut möglich, allerdings nicht belegbar - (T. Garczorz)
07.08.2016	Lage Zuckerteiche	1 ad. - (T. Garczorz)
21.07.- 24.08.2016	Lage Zuckerteiche	Zunächst bis 2 ad., dann jew. max. 1 ad. - (M. Falkenberg, T. Garczorz, J. Heimann, B. Och)
08.+28.04., 27.05.2016	Lemgo Büllinghausen Rahrebruch	Jew. 1 Ex. - (D. Lerche)

Kein sicherer Brutnachweis an den Zuckerteichen, aber nun eine Brutzeitfeststellung mit Balzrufen am Norderteich – sollte die Ralle dort gebrütet haben? Auch im Rahrebruch erneut Brutzeitfeststellungen.

Wachtelkönig (*Crex crex*)

21.05.2016	Blomberg Dalborn West	1 Ex. ausdauernd rufend, sicher nur Durchzügler - (H. Sonnenburg)
21.05.-10.06.2016	Detmold Vahlhausen	Rglm. 1 ruf. Ex., meist nachts, aber auch nachmittags - (H.-P. Mischer)
17.07.2016	Dörentrup Schwelentrup Nord	1 ruf. Ex. - (E. Schafmeister)
05.05.2016	Horn-Bad Meinberg, S Feldrom	1 Ex. um 5.00 Uhr 30 min. rufend. Mündlich Simona Robrecht (gehört) - (W. Maas); am 08.06.2016 zw. 22:00 und 24.00 Uhr kein Nachweis - (M. Füller)
03.-25.06.16	Horn-Bad Meinberg Leopoldstal Rischwiesen	Rglm. 2-6 Rufer tägl. ab 22 h, 6 Ex. z.B. am 07.06. - (M. Hottel). Im Juli wurde 1 flügg. juv. gesichtet – (B. Mühlenmeier)
31.05.-14.06.2016	Kalletal Lüdenhausen Nordwest	Rglm. 1 ruf. Ex. - (J. Fleischfresser)
15.06.2016	Leopoldshöhe Asemissen Süd	1 Ex., gemeldet von Julia Schielmann, angeblich seit mehre-

	ren Tagen rufend - (H. Sonnenburg)
--	------------------------------------

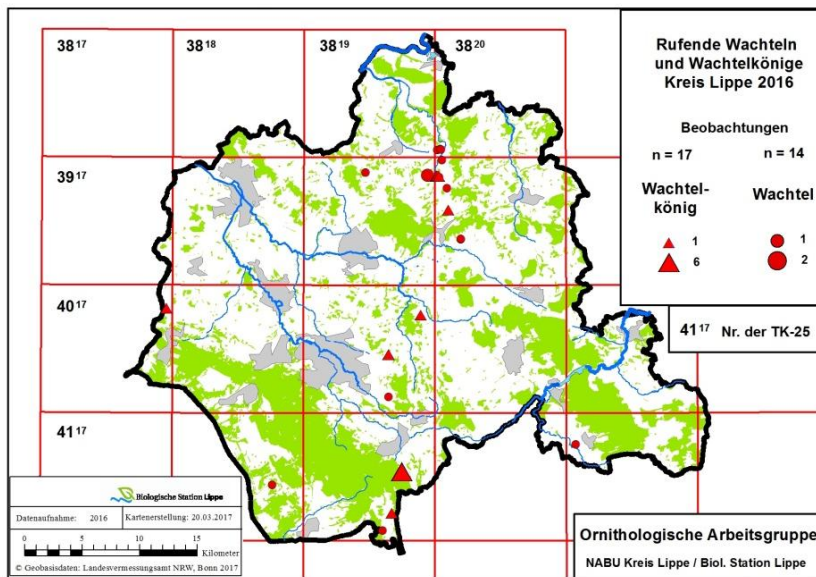

2016 war ein Jahr mit starkem Wachtelkönigeinflug. Lippe hat davon stark profitiert. Es wurden mehr Wachtelkönige als Wachteln festgestellt. Hotspot waren die Rischwiesen mit bis zu 6 Rufern. Auch wenn ein Teil der Rufer weitergezogen sein dürfte, so gab es doch gleich zwei Brutnachweise!

Foto: Ausgemähtes Wachtelköniggelege, 2016 in Lippe gefunden (Foto: H.-P. Mischer)

Teichhuhn (*Gallinula chloropus*)

Brutzeitfeststellungen

10.04.2016	Bad Salzuflen Kurpark	1 Ex. (Nestbau) - (C. Ernst)
06.04.2016	Detmold Meschese	1 P brütend - (B. Milde)
01.05.2016	Detmold Meschese	7 ad. - (B. Milde)
20.04.2016	Detmold Rödlinghausen Süd	1 Ex. Regenrückhaltebecken Gehrenkampstr. - (S. Häcker)
25.05.2016	Detmold Rödlinghausen Süd	1 Ex. Revierverhalten - (D. Lerche)
14.08.2016	Extertal Bögerhof, großer Teich	1 BP mit 3 juv. - (R. Schulz)
22.06.2016	Extertal Kükenbruch, Rohbraken	1 BP mit 5 pull. - (K. Höwing)
14.05.2016	Horn-Bad Meinberg Bad Meinberg Ost	1 Ex. mit 7 pulli - (K. Brörmelmeier)
24.05.2016	Horn-Bad Meinberg Bereich S Niederbelle	2 Ex. - (P. u. R. Tittel)
22.04.2016	Horn-Bad Meinberg Heesten Süd	1 Ex. - (K. Brörmelmeier)
06.06.2016	Horn-Bad Meinberg Stinkebrink	1 Ex. - (M. Füller)
14.08.2016	Horn-Bad Meinberg Teiche östl. Billerbeck	2 dj - (U. Kuhlmann)
07.05.-18.08.2016	Lage Zuckerteiche	rglm. 1 ad. - (U. Schürkamp), 20.07. 1 ad./4 pull. - (T. Garczorz)
09.04.2016	Lemgo Bentrup	1 Ex. - (D. Lerche)
31.07.2016	Lemgo Brake Nord	1 ad. +1 pull. / Foto AG Lemgo - (C. Stolz)
11.05.2016	Lemgo Brüntorf Nord	1 Ex. - (D. Lerche)
27.07.2016	Lemgo Brüntorf Nord	1 ad. / 1 dj - (D. Lerche)
10.04.2016	Lemgo Büllinghausen Rahrebruch	1 Ex. - (F. Morgenstern)
31.05.2016	Lemgo Mitte West	1 Ex. brütend - (D. Lerche)
06.04.2016	Lemgo Schönungsteiche	mind. 1 Ex. - (J. Hadasch)
13.09.2015	Lemgo Schönungsteiche	7 ad. / 1 dj - (F. Morgenstern)
22.05.2016	Lügde Kleff	1 Ex. - (K. Höwing)
28.05.2016	Schwalenberg Ruensiek Nord	1 P, 2 juv. - (U. Hoffmann)

Deutlich weniger Brutzeitfeststellungen als im Vorjahr und wieder nur wenig bekannt gewordene Bruten.

Blässhuhn (*Fulica atra*)

Monatsmaxima ab 20 Ex.

	Jan	Feb	Mrz	Apr	Mai	Jun	Jul	Aug	Sep	Okt	Nov	Dez
Hartigsee		~25						~30	>30	45	26	44
	Melder F. Fester, J. Heimann, B. Och, H.-D. Pieper											
Werler See				≥31		30						≥15
	Melder M. Bongards, J. Hadasch, J. Heimann, B. Meier-Lammering, B. Och											
Weseraue	560	630	80				45	230	420	450	190	700
	Melder A. Bergmeier, J. Hadasch, D. Marten, R. Schulz											
Rahrebruch+Schönungsteiche	6	8	14	10	11	14 ad.	27			7	2	4
	Melder R. Allington, J. Hadasch, D. Lerche, F. Morgenstern											
Schiedersee	41	39	39	28	33	14	26	37	38	53	38	32
	Melder K. Höwing											

Bemerkenswert hohe Zahlen in der Weseraue (noch höher als im Vorjahr, als mit max. ~400 bereits beachtliche Werte erreicht wurden). Die am Schiedersee ermittelten Monatshöchstwerte liegen um das 10fache niedriger als der 2009 (dem Jahr der Wasserpflanzenmassenentwicklung) festgestellte Maximalwert von 457 Ex.

Austernfischer (*Haematopus ostralegus*)

Kalletal Varenholz Abgrabungsgewässer w Fähre: je 1 Ex. am 17.03., 17.06., 19.06., 28.06., 21.07.2016; je 2 Ex. am 20.03., 05.05.- (J. Hadasch, D. Marten, E. Möller, R. Schulz, H. Sonnenburg)
Lage Zuckerteiche: je 1 Ex. am 18.03., 24.07., 25.07., 27.07., 31.07.2016 - (F. Fester, T. Garczor, J. Hadasch, J. Zapp), nur am 27.07. konnte Beringung festgestellt werden: rechts weiss, links rot - (T. Garczor).

Wiederholt Brutzeitfeststellung (2 Ex.!) in der Weseraue, doch kein Brutnachweis.

Goldregenpfeifer (*Pluvialis apricaria*)

13.03.2016	Bad Salzuflen Retzen südl.	≥ 22 Ex. Nahrungssuche mit ~ 500 Kiebitzen - (J. Heimann, B. Och)
------------	----------------------------	---

Kiebitz (*Vanellus vanellus*)

Bruten/Brutverdacht:

17.04.2016	Bad Salzuflen Holzhausen Sylbach	1 Ex., wohl ein Revier, wie letztes Jahr - (T. Garczor)
29.04.2016	Bad Salzuflen Holzhausen Sylbach	7 Ex. Ablenkungsverhalten - (F. Fester)
05.+07.05.2016	Bad Salzuflen Holzhausen Sylbach	Je 2 Ex. - (F. Fester, T. Garczor)
18.05.2016	Bad Salzuflen Retzen, Hündersen	4 Ex. Maisacker. 1 ad. geduckt in Bodenmulde, der 2. Vogel warnend. Brutverdacht? Die 2 anderen Kiebitze stehen entfernt. - (U. Hoffmann)
07.04.2016	Blomberg Herrentrup	1 P Revierverhalten, Mitte April nach Bodenbearbeitung neg. - (W. Maas)
28.04.-09.06.2016	Blomberg Wellentrup Süd	Zunächst 4, dann bis 8 Ex., kein Bruthinweis - (Ce. u. M. Stolz)
09.04.2016	Detmold Felder nördl Nienhagen	~ 20 Ex.. Nienhagen, innerhalb u. außerhalb der Baumschulenflächen, wohl teilweise brütend, Stress durch Bussarde und Krähen, die auf den Pfählen gute Ansitze vorfinden. - (S. Häcker)
2016	Horn-Bad Meinberg Belle, Industriepark Lippe	2 Reviere, Warnen, kein Brutnachweis - (T. Biere, W. Maas, P. u. R. Tittel)
22.03.-30.05.2016	Horn-Bad Meinberg NSG "Sannenbruch"	Bis 4 Ex., Balzflüge, kein Brutnachweis - (K. Brömel-meyer)
10.-27.03.2016	Horn-Bad Meinberg Wällen	Bis 3 Ex. Flugspiele über ehemaligem Brutgebiet, kein Brutnachweis - (K. Brömel-meyer)
2016	Kalletal Varenholz, Abgrabungsgewässer westl. Fähre: (auf der Insel im Baggersee) - (D. Marten), davon mind. 1 flügge geworden - (J. Hadasch)	2 P, im Juni bis zu 3 pull.
21.06.2016	Lage Sandabgrabung Hiddentrup	mind. 2 Ex., erfolgreiche Brut in Maisfeld - (J. Hadasch)
13.03.2016	Lage Zuckerteiche	mind. 17 Ex. Monatsmax. - (M. Falkenberg)
Lage Zuckerteiche: im April bis ca. 12 ad., mind. 3 Nester - (T. Garczor, Ce. u. M. Stolz)		
05.2016	Lage Zuckerteiche	Mind. 2 Paare mit Schlupferfolg (1 Pull. + mind. 2 Pulli - (T. Garczor)
06.2016	Lage Zuckerteiche	2 juv. flügge - (T. Garczor)
07.07.2016	Lage Zuckerteiche	2 ad., 3 imm. - (B. Meier-Lammering)
20.04.2016	Lemgo Vogelhorst	1 BP (Nestfund)+1 Nichtbrüter Acker N Bega - (M. Füller, H. Sonnenburg)

Nur an den Zuckerteichen, in Varenholz und in Hiddentrup wurden erfolgreiche Bruten gemeldet.

Rastende Ansammlungen ab 50 Ex.:

13.03.2016	Bad Salzuflen Retzen südl.	~500 Ex. Nahrungss. mit 22 Goldregenpf. - (J. Heimann, B. Och)
13.03.2016	Blomberg Herrentrup	~ 200 Ex. auf einem Getreidefeld - (K. Brörmeyer)
12.03.2016	Blomberg Schollenberg	~ 150 Ex. (150x fliegend) - (W. Maas)
10.03.2016	Blomberg Siebenhöfen, südl.	85 Ex. landen auf umgebrochenem Acker - (U. Hoffmann)
11.03.2016	Blomberg Siebenhöfen, südl.	mind. 116 Ex. rastend - (Ce. u. M. Stolz)
05.03.2016	Detmold Orbke Nordwest	mind. 147 Ex. Nienhagen, 37 auf Acker und 110 im Bereich der Windräder umherfliegend - (S. Häcker)
29.10.2016	Horn-Bad Meinberg Norderteich	~ 90 Ex. kreisen über dem Teich - (U. Kuhlmann)
25.09.2016	Kalletal Varenholz, am Baggersee	ca. 30 Ex. - (A. Bergmeier)
2016	Kalletal Varenholz, Abgrabung W Fähre	Ab 28.07. wdh. bis 26 Ex., am 11.09. Maximum mit ~80 Ex., bis Mitte Nov. Noch ~22 Ex. - (D. Marten)
13.11.2016	Kalletal Weseraue nördlich Stemmer See	mind. 130 Ex. - (J. Hadasch)
13.03.2016	Lage Niewald	mind. 300 Ex. - (M. Falkenberg)
19.07.2016	Lage Zuckerteiche	mind. 61 Ex. Monatsmax. - (J. Zapp)
18.08.2016	Lage Zuckerteiche	52 Ex. - (D. Lerche)
17.09.2016	Lage Zuckerteiche	~ 70 Ex. südwestlich - (J. Heimann, B. Och)
28.02.2016	Leopoldshöhe Heipke	64 Ex. - (T. Garczorz)

Flussregenpfeifer (*Charadrius dubius*)

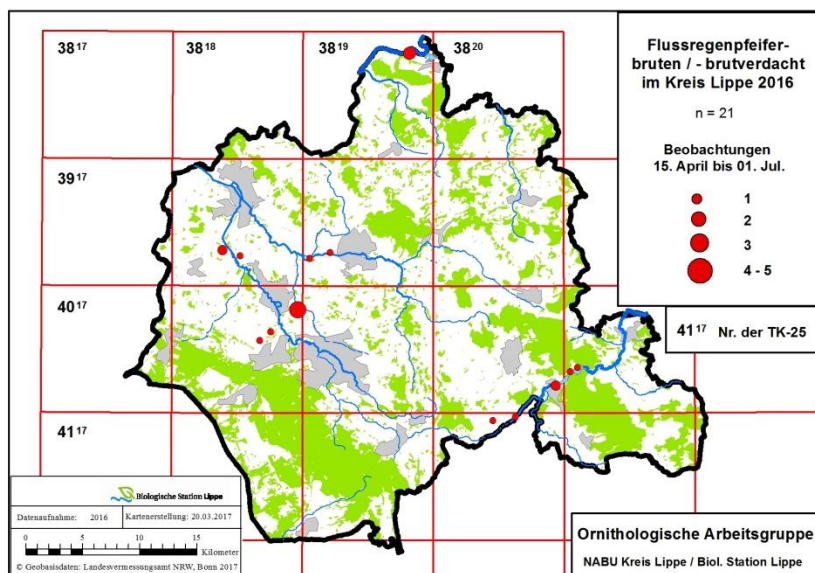

Die Karte zeigt die Konzentration der wenigen Brutvorkommen des Flussregenpfeifers auf die Talauen von Emmer, Bega, Werre und Weser sowie die Zuckerteiche. Kein Brutnachweis mehr am Regenrückhaltebecken im Industriepark Lippe in Belle, was der fortgeschrittenen Sukzession geschuldet sein dürfte.

20.04.2016	Bad Salzuflen Hockeloch	3 Ex., Beobachter J. Podgorski. Seit mind. 12.04. (regelm. 2 Ind.) auf Schotterparkplatz im Industriegebiet. - (C. Stolz)
18.05.2016	Horn-Bad Meinberg Belle, Regenrückhaltebecken	1 Ex. - (T. Biere)
21.05.2016	Horn-Bad Meinberg Belle, Regenrückhaltebecken	1 Ex. - (P. u. R. Tittel)
15.07.2016	Kalletal Stemmen NSG "Abgrabung Stemmen"	1 Ex. - (D. Marten)
05.05.2016	Kalletal Varenholz, Baggersee	2 Ex. - (R. Schulz)
Kalletal Varenholz Abgrabung westl. Fähre: im April bis 4 ad. balzend - (J. Hadasch, D. Marten, H. Sonnenburg); Im Mai rgl. 3 Ex. - (J. Hadasch, D. Marten); im Juni bis 6 Ex. ausgiebige Balzflüge - (D. Marten), ab 18.06.2016 erst 3, dann 4 pulli auf Insel - (D. Marten); 22.09. letzter Nachweis 2 Ex. - (D. Marten).		
09.04.2016	Lage Pottenhausen Nord	2 Ex. an Blänke auf Acker neben Bodendeponie - (J. Heimann, B. Och)
26.05.2016	Lage Bodendeponie Heipke	Brut: 4 ad., 1 P führt 2 gerade flügge juv. - (T. Garczorz)
2016	Lage Müssen Abgrabung Nord	1 erfolgl. BP, im Sommer 2 P - (H. Sonnenburg)
18.05.2016	Lage Sandabgrabung Hiddentrup	2 Ex. - (T. Garczorz)
12.07.2016	Lage Schierегge	1 Ex. - (H. Sonnenburg)
26.05.2016	Lage Waddenhausen West	2 ad. - (T. Garczorz)
Lage Zuckerteiche: 31.03.2016 Erstbeob. 1 Ex. - (T. Garczorz, D. Lerche); April bis 7 Ex., Reviervverhalten (J. Hadasch, T. Garczorz, D. Lerche, B. Meier-Lammering, T. Schubert, Ce. u. M. Stolz); Mai bis zu (mind.) 4 ad. Ex. -		

(D. Allenstein, T. Biere, M. Falkenberg, T. Garczorz, D. Lerche, W. Maas, F. Morgenstern); Juni bis 10 ad., erst ab 20.06. Junge zu sehen, am 29.06. 5 dj / 2 fast flügge pull., am 17.07. 5 ad.+8 dj - (T. Garczorz)		
22.05.2016	Lemgo Bega-Aue Kläranlage	Brut: 1 P auf Brachfläche, warnend, verleitend - (U. Hoffmann)
17.04.2016	Lemgo Büllinghausen	3 Ex. - (R. Allington, I. Briegel)
01.-04.05.2016	Lemgo Büllinghausen	Wdh. 1 Ex. - (J. Hadasch, D. Lerche, J. Zapp)
22.05.2016	Lemgo Lagesche Str./Detmolder Weg	1 Ex. im schlammigen Uferbereich - (U. Hoffmann)
29.05.2016	Lemgo Mitte West	1 Ex. - (I. Briegel)
03.05.2016	Leopoldshöhe Heipke	2 Ex. (Balzverh.)- (T. Garczorz)
2016	Schiedersee Badebucht N-Ufer/Umflut bis Stauwehr: 4 P, davon 2 erfolgr. BP, mind. 3+1 juv., 1 BP offenb. mit Zweitbrut (P. Freier, M. Füller, U. Hoffmann, K. Höwing, W. Maas, H. Sonnenburg)	
29.05.2016	Östlich Wöbbel	2 Ex. Emmer-Flutmulde Wöbbel - (S. Häcker)

Sandregenpfeifer (*Charadrius hiaticula*)

18.03.2016	Lage Zuckerteiche	3 Ex. - (J. Hadasch)
28.08.2016	Lage Zuckerteiche	1 dj - (T. Garczorz)

Regenbrachvogel (*Numenius phaeopus*)

14.04.2016	Blomberg Brüntrup Nord	mind. 1 nächtlichen dz gehört - (Ce. u. M. Stolz)
------------	------------------------	---

Ein sehr seltener Durchzügler in Lippe, zuletzt im Aug. 2011 über DT-Bandelberg und 2001 an den Zuckerteichen und somit eine der bemerkenswertesten Arten des Jahres!

Großer Brachvogel (*Numenius arquata*)

21.07.2016	Kalletal Varenholz, Abgrabung W Fähre	1 Ex. - (D. Marten)
03.08.2016	Kalletal Varenholz, Abgrabung W Fähre	5 Ex. - (J. Hadasch)
18.08.2016	Kalletal Varenholz, Abgrabung W Fähre	1 Ex. - (J. Hadasch)
11.09.2016	Kalletal Varenholz, Abgrabung W Fähre	1 Ex. - (D. Marten)
07.08.2016	Lage Zuckerteiche	4 Ex. Einflug ~18 h, Abflug ~19 h, dazw. Nahrungssuche. - (T. Garczorz)

Waldschnepfe (*Scolopax rusticola*)

16.02.2016	Barntrup Barntroper Stadtwald Nordost	1 Ex. gehört - (W. Maas)
22.03.2016	Barntrup Mulsterberg/Klosterholz	1 Ex. - (E. Schafmeister)
16.02.2016	Blomberg Nassengrund bis Napberg	1 Ex. fliegend - (W. Maas)
06.02.2016	Detmold Hiddeser Bent	1 Ex. aus Birken-Kiefernwald aufgescheucht - (H. Sonnenburg)
04.04.2016	Detmold Hiddeser Bent	1 Ex. Balzflüge - (T. Garczorz)
13.03.2016	Detmold Mönkeberg	1 Ex. am Waldrand, auffliegend - (J. Heimann, B. Och)
12.01.2016	Detmold Oberschönhagen Nord	4 Ex. - (H.-P. Mischer)
12.01.2016	Detmold Oberschönhagen Süd	2 Ex. - (H.-P. Mischer)
13.03.2016	Dörentrup Betzen Nord	1 Ex. - (E. Schafmeister)
18.01.2016	Dörentrup Steinberg Ost	1 Ex. im Umfeld einer Quelle nach Nahrung suchend - (U. Hoffmann)
13.03.2016	Extertal Linderhofe	2 Ex. im Wald auffliegend - (F. Blomberg)
11.11.2016	Extertal Linderhofe	1 Ex. im Wald auffliegend - (F. Blomberg)
03.06.2016	Horn-Bad Meinberg Feldrom	1 Ex. gegen 22.30 Uhr - (M. Füller)
27.05.2016	Horn-Bad Meinberg Messerkerl	1 Ex. - (M. Füller)
06.02.2016	Kalletal, Forst Langenholzhausen	2 Ex. - (M. Kosch)
08.01.2016	Kalletal Varenholz, Weseraue	1 Ex. auffliegend - (E. Frevert)
20.04.2016	Lemgo Langenheide	1 Ex. - (D. Lerche)
11.04.2016	Leopoldshöhe Großes Holz	1 frische Rupfung - (J. Heimann)
11.2016	Leopoldshöhe Lockhausen, Schwarze Brede	2 Ex. - (K. Lange)
11.11.2016	Lügde Mitte	1 Ex. Mitt. D. Tiemann. frisch tot, vermutl. Genickbruch - (M. Füller)
24.11.2016	Lügde Schildberg, Südost	1 Ex. - (A. Matthias)
21.11.2016	Schieder	1 Ex. frisch tot im Vorgarten einer Reihenhaussiedlung gefunden. Verletzung im Brustbereich (Verkehrsofener, Fenster?) - (M. Füller)
22.03.2016	Schlangen Meintrecker Weg	1 Ex. auffliegend - (Ch. Venne)

Gleich zwei Totfunde im November.

Zwergschnepfe (*Lymnocyptes minimus*)

29.03.2016	Lage Zuckerteiche	1 Ex. - (T. Garczorz)
25.03.2016	Schwalenberg Lothe Nieseniederung	mind. 6 Ex. - (W. Maas)

Die Nieseniederung zw. Lothe u. Ruensiek ist ein traditioneller Rastplatz, den W. Maas nun alljährlich Ende März/Anfang April erfolgreich auf die Art kontrolliert. Zeitgleich könnten Kontrollen von ähnlichen Feuchtgebieten (z.B. Begaaue östlich und westlich Lemgo, Begawiesen Humfeld, Strotheniederung) erfolgsversprechend sein!

Bekassine (*Gallinago gallinago*)

07.01.2016	Bad Salzuflen Hartigsee	4 Ex., von Kornweihe von Insel aufgescheucht. - (T. Garczorz)
20.12.2016	Bad Salzuflen Hartigsee	4 Ex. - (E. Möller)
29.01.2016	Detmold Heiligenkirchen	1 Ex. - (B. Schmincke)
22.03.2016	Dörentrup Humfeld Süd	1 Ex., am 26.03. 2 Ex. - (E. Schafmeister)
27.04.2016	Horn-Bad Meinberg Belle, Regenrückhaltebecken	1 Ex. - (W. Maas)
12.11.2016	Kalletal Varenholz, Teich an der Fähre	mind. 8 Ex. auffliegend - (J. Hadasch, D. Marten)
01.07.2016	Kalletal Varenholz, Abgrabung W Fähre	1 Ex. in Radspur! - (J. Hadasch, D. Marten)
28.07.2016	Kalletal Varenholz, Abgrabung W Fähre	1 Ex. - (D. Marten)
17.09.2016	Kalletal Varenholz, Abgrabung W Fähre	≥ 1 Ex. einfallend - (J. Hadasch, D. Marten)
16.10.2016	Kalletal Varenholz, Abgrabung W Fähre	1 Ex. - (D. Marten)
26.+29.11.2016	Kalletal Varenholz, Teiche am Kieswerk	Je 1 Ex. - (H. Sonnenburg, J. Zapp)
31.08.2016	Lage Müssen Abgrabung Nord	1 Ex. kleines Abgrab.-gewässer im NW - (H. Sonnenburg)
18.08.2016	Lage Waddenhausen West	1 Ex. - (F. Fester)
Lage Zuckerteiche: 13.03.2016 3 Ex. Monatsmax. - (M. Falkenberg); 09.+14.04. 1 Ex. Monatsmax. - (T. Garczorz, B. Meier-Lammering); 27.07.2016 ≥ 6 Ex. Monatsmax. - (T. Garczorz); 17.+21.08.2016 je 5 Ex. - (T. Garczorz)		
20.04.2016	Lemgo Brüntorf Nord	1 Ex. - (D. Lerche)
25.03.2016	Schwalenberg Lothe Nieseniederung	mind. 28 Ex. - (W. Maas)
21.12.2016	Schwalenberg Lothe Nieseniederung	11 Ex. - (W. Maas)
15.03.2016	Schiedersee	2 Ex. Mitt. P. Freier (Belegfoto) - (H. Sonnenburg)
11.+29.10.2016	Schiedersee Kronenbruch	Je 1 Ex. - (F. Morgenstern, C. Tölle-Nolting)

Nicht nur für Zwergschnepfen sondern auch für Bekassinen ist die Nieseniederung ein wichtiges Rastgebiet. In diesem Jahr stellte es auch die Zuckerteiche in den Schatten.

Flussuferläufer (*Actitis hypoleucos*) – Beob. ab 3 Ex.

14.08.2016	Kalletal Varenholz, Abgrabung W Fähre	mind. 6 Ex. - (J. Hadasch)
21.08.2016	Kalletal Varenholz, Abgrabung W Fähre	4 Ex. - (D. Marten)
25.08.2016	Kalletal Varenholz, Abgrabung W Fähre	mind. 4 Ex. - (J. Hadasch, D. Marten)
07./10./14./17./20.07.2016	Lage Zuckerteiche	Je 4 Ex. - (T. Garczorz, B. Meier-Lammering)
24.07.2016	Lage Zuckerteiche	~ 10 Ex. - (T. Garczorz)
27.07.2016	Lage Zuckerteiche	mind. 4 Ex. - (T. Garczorz)
10.08.2016	Lage Zuckerteiche	4 Ex. - (T. Garczorz)
14.08.2016	Lage Zuckerteiche	5 Ex. - (M. Falkenberg)
18.08.2016	Lage Zuckerteiche	mind. 8 Ex. - (D. Lerche)
20.08.2016	Lage Zuckerteiche	4 Ex. - (T. Garczorz)
21.+24.08.2016	Lage Zuckerteiche	~ 6 Ex. - (M. Falkenberg, J. Heimann, B. Och)
02.+05.05.2016	Schiedersee Umflut	Je 5 Ex. - (K. Höwing, M. Füller)
24.04.2016	Schiedersee Emmereinmündung	4 Ex. - (W. Maas)

Dunkler Wasserläufer (*Tringa erythropus*)

14.+18.08.2016	Kalletal Varenholz, Abgrabung W Fähre	Je 1 ad. - (J. Hadasch)
24.08.2016	Lage Zuckerteiche	2 Ex. - (J. Heimann, B. Och)

Rotschenkel (*Tringa totanus*)

16.05.2016	Kalletal Varenholz, Abgrabung W Fähre	2 Ex. - (D. Marten)
05.06.2016	Kalletal Varenholz, Abgrabung W Fähre	1 Ex. - (D. Marten)

21.08.2016	Kalletal Varenholz, Abgrabung W Fähre	3 Ex. - (D. Marten)
17.07.2016	Lage Zuckerteiche	1 Ex. - (T. Garczorz)
01.05.2016	Lemgo Schöningsteiche	1 Ex. - (R. Allington)
20.05.2016	Schieder Emmer Fußgängerbrücke	1 Ex. Belegfoto - (K. Höwing)

Grünschenkel (*Tringa nebularia*)

13.04.2016	Kalletal Varenholz, Baggersee Varenholz	1 Ex. - (H. Sonnenburg)
28.07.2016	Kalletal Varenholz, Teich w Fähre	1 Ex. - (D. Marten)
14.08.2016	Kalletal Varenholz, Teich wr Fähre	mind. 1 Ex. - (J. Hadasch)
21.08.2016	Kalletal Varenholz, Teich w Fähre	4 Ex. - (D. Marten)
16.10.2016	Kalletal Varenholz, Teich w Fähre	1 Ex. - (D. Marten)
04.05.2016	Lage Zuckerteiche	1 Ex. - (H. Sonnenburg)
06.07.2016	Lage Zuckerteiche	1 Ex. - (T. Garczorz)
17.07.2016	Lage Zuckerteiche	3 Ex. - (T. Garczorz)
20.07.2016	Lage Zuckerteiche	1 Ex. - (T. Garczorz)
14.08.2016	Lage Zuckerteiche	3 Ex. - (M. Falkenberg)
17.08.2016	Lage Zuckerteiche	7 Ex. - (T. Garczorz)
20.08.2016	Lage Zuckerteiche	5 Ex. - (T. Garczorz)
21.08.2016	Lage Zuckerteiche	5 Ex. - (M. Falkenberg)
24.08.2016	Lage Zuckerteiche	2 Ex. - (J. Heimann, B. Och)
28.08.2016	Lage Zuckerteiche	1 Ex. - (T. Garczorz)
17.04.2016	Lemgo Büllinghausen Rahrebruch	1 Ex. - (I. Briegel)
07.+12.07.2016	Lemgo Büllinghausen Rahrebruch	2 Ex., sehr niedriger Wasserstand - (D. Lerche)
17.04.2016	Lemgo Büllinghausen Rahrebruch	1 Ex. - (R. Allington)
02.05.2016	Schiedersee Umflut	1 Ex. - (M. Füller)
28.09.2016	Schiedersee Umflut	1 Ex. - (K. Höwing)
21.08.2016	Schieder Wöbbel Ost	1 Ex. Flutrinne der Emmer (HX) - (S. Häcker)

Dank hoher Beobachtungsfrequenz zahlreiche Nachweise in der Weseraue. Keine Nachweise mehr am Regenrückhaltebecken des Industrieparks Lippe.

Waldwasserläufer (*Tringa ochropus*)

15.04.2016	Dörentrup Landschaftspark Pottkuhle	1 Ex. - (E. Schafmeister)
13.04.2016	Dörentrup Spork Südost	2 Ex. - (E. Schafmeister)
12.04.2016	Kalletal Varenholz, Abgrabung W Fähre	mind. 1 Ex. - (J. Hadasch)
16.06.2016	Kalletal Varenholz, Abgrabung W Fähre	3 Ex. - (D. Marten)
19.06.2016	Kalletal Varenholz, Abgrabung W Fähre	mind. 2 Ex. - (J. Hadasch)
01.07.2016	Kalletal Varenholz, Abgrabung W Fähre	1 Ex. in Radspur! - (J. Hadasch)
18./24./ 29.07./11.08.2016	Kalletal Varenholz, Teich w Fähre.	Je (mind.) 1 Ex. - (J. Hadasch, D. Marten)
14.08.2016	Kalletal Varenholz, Abgrabung W Fähre	mind. 2 Ex. - (J. Hadasch)
13.09.2016	Kalletal Varenholz, Abgrabung W Fähre	1 Ex. - (J. Hadasch, D. Marten)
14.04.2016	Lage Müssen Abgrabung Nord	1 Ex. - (H. Sonnenburg)
17.04.2016	Lage Waddenhausen West	1 Ex. - (T. Garczorz)
26.03.-10.04.2016	Lage Zuckerteiche	An 5 Tagen je 1 Ex. - (T. Garczorz, D. Lerche, U. Schürkamp)
27.05.2016	Lage Zuckerteiche	1 Ex. - (T. Biere, W. Maas)
08.06.2016	Lage Zuckerteiche	1 Ex. - (T. Garczorz)
14.06.2016	Lage Zuckerteiche	3 Ex. - (T. Garczorz)
24.06.2016	Lage Zuckerteiche	4 Ex. - (T. Garczorz)
29.+30.06.2016	Lage Zuckerteiche	1 Ex. - (T. Garczorz, C. Tölle-Nolting)
07.2016	Lage Zuckerteiche	~ 20 Ex. Monatsmax. - (T. Garczorz)
08.2016	Lage Zuckerteiche	Wdh <5 Ex. - (M. Falkenberg, T. Garczorz), ≥14 Ex. Monatsmax. am 24.08. - (J. Heimann, B. Och)
31.03.2016	Lemgo Büllinghausen Rahrebruch	2 Ex. - (D. Lerche)
12.04.2016	Lemgo Büllinghausen Rahrebruch	4 Ex. - (M. Noltekuhlmann)
17.04.2016	Lemgo Büllinghausen Rahrebruch	2 Ex. - (I. Briegel)

07.07.2016	Lemgo Büllinghausen Rahrebruch	4 Ex. - (D. Lerche)
12.07.2016	Lemgo Büllinghausen Rahrebruch	3 Ex. - (J. Zapp)
30.03.2016	Leopoldshöhe Heipke	1 Ex. an Blänke - (T. Garczorz)
28.06.2016	Lügde Uhlensen, NSG Emmertal	1 Ex. - (H. Sonnenburg)
14.07.2016	Lügde Uhlensen, NSG Emmertal	mind. 2 Ex. nahrungssuchend - (H. Sonnenburg)
18.07.2016	Schiedersee, Badebucht	1 Ex. - (K. Höwing)
03.05.2016	Schieder Umlut	1 Ex. - (K. Höwing)
25.03.2016	Schwalenberg Lothe Nieseniederung	2 Ex. - (W. Maas)
17.04.2016	Schlangen Haverkampsee	1 Ex. - (W. Dzieran)

Bruchwasserläufer (*Tringa glareola*)

07.05.2016	Horn-Bad Meinberg Belle, Regenrückhaltebecken	1 Ex. - (D. Lerche)
09.05.2016	Kalletal Varenholz, Abgrabung W Fähre	mind. 1 Ex. spät abends rufend - (H. Sonnenburg)
16.05.2016	Kalletal Varenholz, Abgrabung W Fähre	1 Ex. - (D. Marten)
17.04.2016	Lage Waddenhausen West	3 Ex. - (T. Garczorz)
12.05.2016	Lage Zuckerteiche	2 Ex. Monatsmax. - (T. Garczorz)
25.06.2016	Lage Zuckerteiche	6 Ex. Monatsmax. - (J. Heimann, B. Och)
06.+14.07.2016	Lage Zuckerteiche	Je 4 Ex. Monatsmax. - (T. Garczorz)
10.08.2016	Lage Zuckerteiche	3 Ex. Monatsmax. - (T. Garczorz)
02.05.2016	Lemgo Büllinghausen	1 Ex. - (J. Hadasch)
07.07.2016	Lemgo Büllinghausen	4 Ex. - (D. Lerche)
18.08.2016	Lemgo Büllinghausen	3 Ex. - (D. Lerche)
17.04.2016	Lemgo Büllinghausen Rahrebruch	1 Ex. - (R. Allington)
02.04.2016	Schiedersee Kronenbruch	2 Ex. - (W. Maas)

Nur geringe Anzahlen an den Zuckerteichen.

Kampfläufer (*Philomachus pugnax*)

11.06.2016	Kalletal Varenholz, Abgrabung W Fähre	1 M - (D. Marten)
13.09.2016	Kalletal Varenholz, Abgrabung W Fähre	1 dj - (J. Hadasch, D. Marten)
02.+04.08.2016	Lage Zuckerteiche	1 Ex. - (T. Garczorz)
28.08.2016	Lage Zuckerteiche	1 Ex. - (T. Garczorz)
18.09.2016	Lage Zuckerteiche	1 Ex. - (J. Heimann, B. Och)
25.03.2016	Schiedersee	3 Ex. Mitt. P. Freier (Belegfoto) - (H. Sonnenburg)

Sanderling (*Calidris alba*)

31.08.2016	Lage Müssen	1 dj + 1 ad. an Abgrabungsgewässer, Foto siehe Titelseite - (H. Sonnenburg)
------------	-------------	---

Diese typische Küstenart wird nur selten in Lippe nachgewiesen. Der letzte Nachweis liegt vier Jahre zurück und stammt aus der Weseraue.

Temminckstrandläufer (*Calidris temminckii*)

10.05.2016	Lage Zuckerteiche	1 Ex. - (T. Garczorz)
------------	-------------------	-----------------------

Alpenstrandläufer (*Calidris alpina*)

16.+17.09.2016	Horn-Bad Meinberg Norderteich	1 dj - (E. Höhle)
18.03.2016	Lage Zuckerteiche	2 Ex. - (J. Hadasch)
31.07.2016	Lage Zuckerteiche	~ 25 Ex. - (F. Fester)

Zwergmöwe (*Hydrocoloeus minutus*)

30.03.2016	Schiedersee	1 Ex. - (K. Höwing)
------------	-------------	---------------------

Lachmöwe (*Larus ridibundus*)

Monatsmaxima

	Jan	Feb	Mrz	Apr	Mai	Jun	Jul	Aug	Sep	Okt	Nov	Dez
Weseraue	40	?	~60	?	?	~50	~540	>250	30	≥90	20	10
Melder	J. Hadasch, D. Marten, H.-P. Nußbaumer											
Schiedersee	-	-	34	24	20	40	68	?	?	?	?	?
Melder	K. Höwing, H. Sonnenburg											

19.01.2016	Bad Salzuflen Hartigsee	18 Ex. - (T. Garczorz)
27.11.2016	Bad Salzuflen Hartigsee	14 Ex. - (J. Heimann, B. Och)
14.07.2016	Bad Salzuflen Masch	mind. 40 Ex. - (J. Hadasch)
04.07.2016	Blomberg Brüntrup Eichholz	~ 80 Ex. auf frisch gegrubbertem Acker - (Ce. u. M. Stolz)
25.06.2016	Blomberg Brüntrup Nord	~ 35 Ex. durchziehend Ri O um 11:40 Uhr - (Ce. u. M. Stolz)
04.05.2016	Horn-Bad Meinberg Norderteich	11 Ex. - (T. Biere)
Kalletal Varenholz , große Abgrabung nahe Fähre		
19.07.2016	mind. 300 Ex. - (J. Hadasch, D. Marten)	
24.07.2016	mind. 150 dj / 200 ad. ein ad. mit links Metall, alle anderen unberingt - (J. Hadasch)	
29.07.2016	mind. 540 Ex. kein Farbring! - (J. Hadasch)	
03.08.2016	mind. 250 Ex. ein Ex. mit Farbring aus Polen - (J. Hadasch)	
07.08.2016	mind. 100 Ex. bis 19.0Uhr, fast alle flogen aber bis 18.15 Uhr durch (Richtung HF) - (J. Hadasch)	
14.08.2016	mind. 200 Ex., darunter 75 dj, ein diesj. Ex. links Metall - (J. Hadasch)	
18.08.2016	mind. 170 Ex. 1 ad. mit gelbem Farbring aus Polen - (J. Hadasch)	
21.08.2016	~ 80 Ex. - (D. Marten)	
25.08.2016	mind. 100 Ex. nur wenige landen, die meisten fliegen scheinbar nach Minden ab - (J. Hadasch)	
03.10.2016	mind. 90 Ex. die meisten auf Laufband; etwa 1,5 Std. vor Sonnenuntergang - (J. Hadasch)	
Lage Zuckerteiche:		
12.05.2016	~ 10 Ex. - (T. Garczorz)	
16./18.05.2016	~ 15 Ex., davon 3, später sogar 4 brütend - (T. Garczorz, F. Morgenstern)	
24.05.2016	8 ad. (Nest) - (T. Garczorz)	
25.-28.05.2016	12-13 Ex. (Brut) - (T. Biere, M. Falkenberg, D. Lerche, W. Maas); 25.06.2016 2 flügge dj, diese aber vermutlich eingeflogen – (J. Heimann, B. Och)	
07.01.2016	Lemgo Gewerbegebiet Lieme Ostteil	mind. 15 Ex. - (M. Noltekuhlmann)
20.05.2016	Lemgo Gewerbegebiet Lieme Ostteil	12 Ex. - (M. Noltekuhlmann)
19.03.2016	Lemgo Linnebach S Kläranlage	~ 25 Ex. - (D. Lerche)
18.03.2016	Lemgo Wittighöferheide	mind. 100 Ex. Acker wird gejaucht - (J. Hadasch)

Neuer Brutvogel in Lippe! Leider wurden die Nester wegen rapide fallender Wasserstände aufgegeben bzw. ausgeraubt. Wieder enorme Anzahl in der Weseraue, darunter erneut diverse Ringfunde

Schwarzkopfmöwe (*Larus melanocephalus*)

18.07.2016	Kalletal Varenholz, Abgrabung W Fähre	1 Ex. - (D. Marten)
03.08.2016	Kalletal Varenholz, Abgrabung W Fähre	1 dj unberingt - (J. Hadasch)
14.08.2016	Kalletal Varenholz, Abgrabung W Fähre	3 dj - (J. Hadasch)

2015 noch als neue Art für Lippe gefeiert gab es nun gleich 3 Beobachtungen von bis zu 3 Ex., was den über-regional positiven Bestandstrend widerspiegelt.

Sturmmöwe (*Larus canus*)

23.03.2016	Kalletal Varenholz, Schloss-See	mind. 10 Ex. - (J. Hadasch)
17.05.2016	Kalletal Varenholz, Schloss-See	2 Ex. - (M. Falkenberg)
17.06.2016	Kalletal Varenholz, Baggersee	~ 10 Ex. - (E. Möller)
2016	Kalletal Varenholz, Abgrabung W Fähre	Erfolgr. Brut mit 2 flügg. juv. auf der Insel (J. Hadasch, D. Marten)
06.2016	Kalletal Varenholz, Abgrabung W Fähre	Erst 9, später bis ~30 Ex. - (J. Hadasch, D. Marten)
07.2016	Kalletal Varenholz, Abgrabung W Fähre	Bis ~30 Ex. - (J. Hadasch, D. Marten)
08.2016	Kalletal Varenholz, Abgrabung W Fähre	Bis 9 ad. / 3 dj - (J. Hadasch, D. Marten)
07.04.2016	Lemgo Mitte West	1 Ex. - (R. Allington)

08.01.2016	Schiedersee	2 Ex. - (K. Höwing)
19.05.2016	Schiedersee	1 Ex. - (K. Höwing)
03.06.2016	Schiedersee	4 Ex. - (K. Höwing)
26.12.2016	Schiedersee	1 Ex. - (C. Stolz)

Silbermöwe (*Larus argentatus*) – nur große Ansammlungen

Lipp. Weseraue: ganzjährig zumeist 1 bis 3 oder 4 Ex., ab Spätsommer jedoch zahlreich, mit eindeutigem Schwerpunkt an der aktuellen Abgrabung sw der Fähre Varenholz (47 Beob.). Maximalzahlen dort:

24.07.2016	mind. 45 Ex., davon 4 dj, 2 farbberingte Ex. aus NDS (Leese/Stolzenau Weser); ein ad. Ex. mit deutlich dunklerem Rücken, aber "normalen" Beinen, dem Vogel fehlte der rechte Fuß (noch blutiger Stumpf); mind. 2 Familien, die Jungvögel sind aber nicht vor Ort geschlüpft - (J. Hadasch)	
29.07.2016	~ 60 Ex. leider viele Füße nur schlecht zu sehen! - (J. Hadasch)	
03.08.2016	mind. 55 Ex. alle Alterstufen; kein Ex. mit Farbring gesehen - (J. Hadasch)	
17.10.2016	28 Ex. - (J. Hadasch)	
20.10.2016	mind. 65 Ex. - (J. Hadasch)	
22.10.2016	mind. 53 Ex. - (J. Hadasch)	

Mittelmeermöwe (*Larus michahellis*)

31.01.2016	Kalletal Varenholz, Abgrabung W Fähre	1 ad. - (J. Hadasch)
18.06.2016	Kalletal Varenholz, Abgrabung W Fähre	1 ad. - (D. Marten)
02.07.2016	Kalletal Varenholz, Abgrabung W Fähre	1 ad. - (J. Hadasch)
11.07.2016	Kalletal Varenholz, Abgrabung W Fähre	1 ad. - (J. Hadasch)
24.07.2016	Kalletal Varenholz, Abgrabung W Fähre	1 ad. - (J. Hadasch)
29.07.2016	Kalletal Varenholz, Abgrabung W Fähre	mind. 2 ad. ein Ex. mit deutlich dunklerem Rücken.....keine Heringsmöwe! - (J. Hadasch)
03.08.2016	Kalletal Varenholz, Abgrabung W Fähre	1 ad. - (J. Hadasch)
14.08.2016	Kalletal Varenholz, Abgrabung W Fähre	1 ad. - (J. Hadasch)
16.10.2016	Kalletal Varenholz, Abgrabung W Fähre	1 Ex. - (D. Marten)
22.10.2016	Kalletal Varenholz, Abgrabung W Fähre	mind. 2 ad. - (J. Hadasch)
30.10.2016	Kalletal Varenholz, Abgrabung W Fähre	1 ad. - (J. Hadasch, D. Marten)

Deutliche Zunahme der Beobachtungen, im Gegensatz zur Steppenmöwe meist nur 1-2 Ex.

Steppenmöwe (*Larus cachinnans*) – hier nur Trupps ab 10 Ex.

12.04.2016	Kalletal Varenholz, Abgrabung W Fähre	mind. 10 imm., 1 Ex. rechts grün beringt - (J. Hadasch)
19.07.2016	Kalletal Varenholz, Abgrabung W Fähre	~ 20 Ex. - (J. Hadasch)
19.07.2016	Kalletal Varenholz, Abgrabung W Fähre	~ 20 Ex. - (D. Marten)
24.07.2016	Kalletal Varenholz, Abgrabung W Fähre	mind. 15 Ex. drei farbberingte Ex. (2xBrandenburg/1xMeck-Pomm) - (J. Hadasch)
29.07.2016	Kalletal Varenholz, Abgrabung W Fähre	~ 25 Ex. ein farbberingtes Ex. 1.Sommer aus Polen - (J. Hadasch)
03.08.2016	Kalletal Varenholz, Abgrabung W Fähre	mind. 13 Ex. - (J. Hadasch)

Von Mitte März bis Mitte September 40 Meldungen (zuzgl. unsicherer Bestimmungen) in Varenholz, wovon hier nur die mit höheren Anzahlen und Ringfunde gelistet werden.

Heringsmöwe (*Larus fuscus*)

01.07.2016	Kalletal Varenholz, Abgrabung W Fähre	1 vj. - (J. Hadasch, D. Marten)
07.07.2016	Kalletal Varenholz, Abgrabung W Fähre	1 ad. / 1 vj - (D. Marten)
24.07.2016	Kalletal Varenholz, Abgrabung W Fähre	2 ad. - (D. Marten)
29.07.2016	Kalletal Varenholz, Abgrabung W Fähre	1 Ex. - (J. Hadasch)
03.08.2016	Kalletal Varenholz, Abgrabung W Fähre	1 ad. - (J. Hadasch)
17.10.2016	Kalletal Varenholz, Abgrabung W Fähre	1 ad. - (J. Hadasch)
20.10.2016	Kalletal Varenholz, Abgrabung W Fähre	1 ad. - (J. Hadasch)
14.05.2016	Lage Hardissen Nord	2 Ex. auf Acker rastend, dann hoch abfliegend - (M. Falkenberg)
10.04.2016	Lemgo Gewerbegebiet Lieme Ostteil	1 ad. auf umgebrochener Ackerfläche, ca 1 Stunde - (M. Noltekuhlmann)

07.08.2016	Leopoldshöhe Krentrup	1 ad. auf frisch gepflügtem Acker Nahrung suchend - (T. Garczorz)
------------	-----------------------	---

Noch nie wurden so viele Heringsmöwen in Lippe gemeldet wie in 2016, was vor allem dem wachen Auge von J. Hadasch und D. Marten zu verdanken ist!

Trauerseeschwalbe (*Chlidonias niger*)

16.05.2016	Kalletal Varenholz, Abgrabung W Fähre	8 Ex. - (D. Marten, T. Schubert)
17.05.2016	Kalletal Varenholz, Stemmer See	4 Ex. - (M. Falkenberg)
19.05.2016	Schiedersee	1 Ex. - (K. Höwing)
25.07.2016	Schiedersee	1 Ex. - (H. Sonnenburg)

Flusseeeschwalbe (*Sterna hirundo*)

2016	Kalletal Varenholz, Abgrabung an der Fähre westl.: je 1 Ex. am 19.06., 23.06., 01.07., 11.07., 24.07. - (J. Hadasch, D. Marten); Je 2 Ex. am 26.06., 07.07., 10.07./19.07./21.07./ 28.07./07.08. - (J. Hadasch, D. Marten); 1 ad. / 2 dj am 24.07.- (D. Marten)	
22.+23.05./18.06.2016	Schiedersee	Je 1 Ex. - (K. Höwing)

Fluss- oder Küstenseeschwalbe (*Sterna hirundo / paradisaea*)

28.04.2016	Horn-Bad Meinberg Norderteich	1 Ex. - (U. Kuhlmann)
------------	-------------------------------	-----------------------

Hohltaube (*Columba oenas*)

18.09.2016	Blomberg Brüntrup Eichholz	mind. 47 Ex. auf Stromleitung sitzend oder in kleinen Trupps auf Äckern nahrungssuchend - (Ce. u. M. Stolz)
08.10.2016	Detmold Barkhausen	15 Ex. - (J. Heimann, B. Och)
22.10.2016	Kalletal Stemmersee östl.	mind. 35 Ex. - (J. Hadasch)
11.09.2016	Kalletal Varenholz, Abgrabung W Fähre	38 Ex. - (D. Marten)

109 Meldungen (2015: 98)

Türkentaube (*Streptopelia decaocto*)

12.11.2016	Blomberg Brüntrup	1 Ex. Winterfütterung Gökerkamp, das 1. Mal in Brüntrup! - (Ce. u. M. Stolz)
17.06.2016	Blomberg Dalborn	1 Ex. zum 1. Mal nach 6 Jahren, danach jedoch neg. - (H. Sonnenburg)
18.05.2016	Blomberg Gewerbegebiet	1 Ex. - (H. Sonnenburg)
19.03.2016	Detmold Diestelbruch/Leistruper Wald Nord	mind. 1 Ex. - (D. Singer)
14.04.2016	Detmold Remmighausen	Zählung: an 7 Stellen je 1-2 Ex. - (S. Häcker)
04.12.2016	Detmold Remmighausen Ost	16 Ex. Ansammlung auf einem Hof am Schönemarker Weg (wohl traditioneller Winterstandort) - (S. Häcker)
26.04.2016	Detmold Spork-Eichholz West	2 Ex., Frankenstr., wohl kein Revier dort. - (S. Häcker)
09.03./09.04.2016	Detmold Waldheide Nord	Je 1-2 Ex. - (S. Häcker)
26.03./ 20.04.2016	Dörentrup Farmbeck	Je 2 Ex. - (E. Schafmeister)
13.03.2016	Dörentrup Humfeld West	1 Ex. - (E. Schafmeister)
08.08.2016	Dörentrup Oelentrup	4 Ex. - (E. Schafmeister)
03.-05.2016	Dörentrup Vogtskamp	Wdh.2 Ex., Brut, ab 21.07. rglm. bis 4 Ex. - (E. Schafmeister)
15.06.2016	Horn-Bad Meinberg Belle Südost	1 Ex. - (H. Sonnenburg)
22./02.05.03.2016	Horn-Bad Meinberg Horn Ost	Je 1-2 Ex. fliegend - (W. Maas)
15.07.2016	Horn-Bad Meinberg Kempen	1 Ex. - (E. Antons)
12.03./ 10.05.2016	Horn-Bad Meinberg Wällen	Je 3-4 Ex. - (K. Brörmeyer)
2016	Kalletal gesamt	ca. 30 BP - (R. Schulz)
23.04.2016	Kalletal Lüdenhausen Nordwest	1 M - (J. Fleischfresser)
23.04.2016	Kalletal Lüdenhausen Südost	1 M - (J. Fleischfresser)
12.07.2016	Lage Heiden Südwest	3 Ex. - (D. Lerche)
05.11.2016	Lemgo Ilsetal	2 Ex. - (D. Lerche)
04.-09.2016	Lemgo Laubke Nord	Rglm.1 Ex. - (U. Hoffmann, D. Lerche)
30.03.2016	Lemgo, Teich an der Wallschule	2 Ex. - (D. Lerche)
12.05.2016	Lemgo Luherheide Nord	vorhd. - (D. Lerche)
08.01.2016	Lemgo Mitte West	1 Ex. - (R. Allington)

04-06.2016	Lemgo Nord	Wdh. 1-2 Ex. bzw. 1 P - (J. Fleischfresser, U. Hoffmann)
02.06.2016	Lemgo Süd	2 Ex. - (D. Lerche)
19.05.2016	Lemgo Wahmbeck	1 Ex. - (D. Lerche)
04.-07.2016	Lemgo Wiembecker Berg West	Wdh.1 Ex. - (D. Lerche)
2016	Leopoldshöhe Krentruper Hagen	Ganzjährig 2 Ex., Mitt. D. Elbracht - (H. Sonnenburg)
2016	Leopoldshöhe Asemissen, Unter den Eichen	1 P - (D. Wolter)
2016	Leopoldshöhe Garten Schötmarsche Str. 13	2 Ex. - (D. Elbracht)
29.05.2016	Lügde Elbrinxen	4 P, am. 07.08. 4 Ad.+2 Juv. - (K. Höwing)
08.12.2016	Lügde Elbrinxen	8 Ex. - (K. Höwing)
20.12.2016	Lügde westl. Freibad	mind. 3 Ex. - (H. Sonnenburg)
29.05.2016	Lügde Kernstadt	3-4 P - (K. Höwing)
08.04.2016	Lügde Mitte	1 Ex. auf Kirschenbaum sitzend - (D. Tiemann)
07.08.2016	Lügde Mitte	1 Ex. hält sich in Nähe der Vogeltränke auf - (D. Tiemann)
29.05.2016	Lügde Sabbenhausen	3 P - (K. Höwing)
30.03.2016	Schwalenberg Lothe Ost	1 P, Nest mit 2 Eiern - (E. Benning)
25.05.2016	Schieder Mitte	1 Ex. gehört - (W. Maas)
2016	Schieder Siekholz	Ganzjährig vorhd., max. 4 Ex. am 23.04., 1 imm. Am 02.09.– (T. Biere, W. Maas)
11.05.2016	Schieder Wöbbel Ost	1 Ex. gehört - (W. Maas)
05.07.2016	Schlangen Mühlenberg	2 Ex. - (U. Hoffmann)
14.08.2016	Schlangen Oesterholz	1 Ex. - (F. Morgenstern)

Turteltaube (*Streptopelia turtur*)

10.07.2016	Barntruper Stadtwald Nordost	1 Ex. - (J. Heimann, B. Och)
20.05.2016	Kalletal Asendorf	2 Ex. - (J. Fleischfresser)
04.06.2016	Kalletal Asendorf, Haßberg	1 Ex. Revierverhalten - (J. Fleischfresser)
08.06.2016	Kalletal Hohenhausen, Tiefental	1 ruf. Ex. - (R. Schulz)
26.06.2016	Kalletal Öfingstal bis Tiefental	1 Ex. - (J. Heimann, B. Och)
20.07.2016	Kalletal Varenholz, Beutebrink	1 ruf. Ex. - (R. Schulz)
17.05.2016	Kalletal Varenholz, Schloss-See (Wasserski-See)	1 Ex. - (M. Falkenberg)
30.05.2016	Lügde Herlingsburg, südöstl.	1 Ex. gehört - (W. Maas)
18.05.2016	Lügde Mörth Ost	2x1 Ex. - (M. Füller)
20.05.2016	Schieder Gehölz am Bahnhof	1 Ex. - (K. Höwing)
06.07.2016	Schieder, Flörkenberg	1 Ex. - (K. Höwing)
28.05.2016	Schwalenberg Lothe Nieseniederung	1 Ex. gehört - (W. Maas)
28.05.2016	Schwalenberg Ruensiek Nord	1 Ex. - (U. Hoffmann)

Kuckuck (*Cuculus canorus*)

05.06.2016	Bad Salzuflen Kurpark	2 Ex. - (U. Schürkamp)
06.06.2016	Bad Salzuflen Werler Feld	1 Ex. - (M. Bongards)
22.05.2016	Blomberg Deponie Hohedömsen	1 ruf. Ex. - (Ce. u. M. Stolz)
21.06.2016	Blomberg Drawenberg	1 W - (W. Maas)
04.06.2016	Blomberg Mossenberger Himmel	1 ruf. Ex. im Gökerkamp – (Ce. u. M. Stolz)
26.05.2016	Blomberg Wilbasen	mind. 1 Ex. - (H. Seyer)
12.05.2016	Detmold Fromhausen	1 Ex. - (P. u. R. Tittel)
12.05.2016	Detmold Oberschönhagen Nord	1 Ex. - (H.-P. Mischer)
10.05.2016	Dörentrup Döhren, Kläranlage	1 ruf. Ex. - (E. Schafmeister)
08.+20.05.2016	Dörentrup Farmbeck	1 ruf. Ex. - (E. Schafmeister)
08.06.2016	Dörentrup Humfeld Süd	1 Ex. - (E. Schafmeister)
16.04.2016	Horn-Bad Meinberg Billerbeck bis Entenkrug	mind. 1 Ex. - (H. Seyer)
22.05.2016	Horn-Bad Meinberg Buschkamp	1 Ex. gehört - (H.-B. Goldbeck)
03.06.2016	Horn-Bad Meinberg Fromhausen, östl.	1 Ex. gehört - (W. Maas)
03.06.2016	Horn-Bad Meinberg Horn Nord	1 Ex. gehört - (W. Maas)
19.05.2016	Horn-Bad Meinberg Horn östl.	1 Ex. - (M. Füller)
16.04.-16.05.2016	Horn-Bad Meinberg Norderteich	Wdh.1 ruf. Ex. - (U. Kuhlmann)

18.04.2016	Horn-Bad Meinberg Norderteich	1 ruf. Ex., am 05.05. 2 ruf. Ex.- (T. Biere, U. Kuhlmann, P. Liphardt, C. Loske, E. Schafmeister, H. Seyer)
01.06.2016	Horn-Bad Meinberg NSG "Sannenbruch"	1 ruf. Ex.- (K. Brörmelmeyer)
06.06.2016	Horn-Bad Meinberg Stinkebrink	1 Ex. - (M. Füller)
23.06.2016	Horn-Bad Meinberg Tegtmeyers Teich	1 ruf. Ex.- (U. Hoffmann)
13.05.2016	Kalletal Bavenhausen, Herberg	1 ruf. Ex. - (R. Schulz)
30.05.2016	Kalletal Hohenhausen Süd	1 Ex. - (U. Hoffmann)
24.04.-07.16	Kalletal Varenholz Weseraue	Vielfach 1-2 Ex. - (M. Falkenberg, J. Fleischfresser, J. Hadasch, U. Hoffmann, D. Marten, E. Möller, S. Plohmann, R. Schulz, H. Sonnenburg)
10.-28.05.2016	Lage Zuckerteiche	Rglm. 1-2 Ex. - (T. Biere, M. Falkenberg, T. Garczorz, D. Lerche, W. Maas, F. Morgenstern), 25.06.2016 1 Ex. - (J. Heimann, B. Och)
22.05.2016	Lemgo Bega-Aue Kläranlage	1 Ex. fliegt aus Junggehölz auf - (U. Hoffmann)
12.05.2016	Lemgo Bentrup	1 Ex. Foto AG Lemgo B. Bolli - (C. Stolz)
04.05.-12.06.2016	Lemgo Büllinghausen/Rahrebruch	Rglm. 1 Ex. - (D. Lerche, F. Morgenstern)
30.04./05.06.2016	Lemgo Gewerbegebiet Lieme Ostteil	1 Ex. ca. 6:15 rufend - (M. Noltekuhlmann)
05.06.2016	Lemgo Gewerbegebiet Lieme Ostteil	1 Ex. - (M. Noltekuhlmann)
29.05.2016	Lemgo Ilsetal	1 Ex. H.Bacher - (U. Hoffmann)
22.05.2016	Lemgo Lagesche Str./Detmolder Weg	1 ad. M - (U. Hoffmann)
13./19.05.2016	Lemgo Laubke Nord	1 Ex. - (D. Lerche)
02./22.05.2016	Lemgo Linnebach S Kläranlage	1 Ex. - (R. Allington, I. Briegel)
06.05.-15.06.2016	Lemgo Schönungs-T.	Rglm. 1 Ex. - (R. Allington, J. Hadasch, D. Lerche, F. Morgenstern)
22.06.2016	Leopoldshöhe Heipker See	1 Ex. - (J. Heimann)
22./27.05.2016	Lügde Kleff bis Uhlensen	1 ruf. Ex.- (U. Hoffmann, K. Höwing)
30.05.2016	Lügde Pyrmonter Wiesen	1 Ex. gehört - (W. Maas)
05.2016	Schieder Siekfeld	1 Ex. - (K. Höwing)
13./21.05.2016	Schieder Emmer-/Nieseae	1 Ex. gehört - (M. Füller, W. Maas)
15./28.05.2016	Schwalenberg Lothe Nieseniederung	Je 1-2 Ex. gehört - (U. Hoffmann, W. Maas)
24.05.2016	Schieder- Steinbachunterlauf	1 Ex. - (H. Sonnenburg)
27.05./01.06.2016	Schieder Wöbbel Ost	mind. 1 Ex. - (W. Maas, P. u. R. Tittel)

Mit 99 Meldungen etwas häufiger gemeldet als im Vorjahr.

Schleiereule (*Tyto alba*)

2016	Bad Salzuflen Bexten, Bexter Waldkrug	1 BP mit 4 juv. im Kasten - (K. Lange, D. Wolter)
2016	Bad Salzuflen Lockhausen	1 BP im Kasten, 1 späte Brut Jungvögel bis Anfang November - (K. Lange, D. Wolter)
15.05.2016	Extertal gesamt	3 BP - (F. Blomberg)
2016	Kalletal Heidelberg, Hinter den Höfen	1 BP mit mindestens 1 juv. - (J. Schäferhans)
2016	Kalletal Hohenhausen, In den Ellern	1 BP mit 4 juv. - (J. Schäferhans)
2016	Kalletal Langenholzhausen, Wasserstraße	1 BP mit 3 juv. - (J. Schäferhans)
2016	Leopoldshöhe: Bruterfolge in Nisthilfen: Bechterdissen Wohnhaus	1 BP mit 4 juv.; Bexterhagen Hof Eickmeier 1 BP mit 5 juv., Krentrup Hof Bax 1 P, keine Brut; Nienhagen Gut Tannenkrug 1 BP mit 5 juv. - (K. Lange, D. Wolter)

Steinkauz (*Athene noctua*)

15.09.2016	Horn-Bad Meinberg Bad Meinberg, Sylvaticum	1 Ex. - (R. Allington)
------------	--	------------------------

Sicher handelt es sich im Sylvaticum nur um ein vagabundierendes Exemplar dieser in Lippe sehr seltenen Eulenart. Keine Brutzeitfeststellungen in 2016. Da das seit längerem bekannte Paar in Heiden in 2017 bereits nachgewiesen wurde, ist zu vermuten, dass es auch 2016 dort präsent war und übersehen wurde.

Sperlingskauz (*Glaucidium passerinum*)

27.02.2016	Horn-Bad Meinb., Egge (HX)	an der lipp. Grenze ~ 18.10 Uhr recht schnell auf Klangattrappe reagierend. Später im Jahr trotz Nachsuche keine weiteren Nachweise (M. Füller).
19.03.2016	Horn-Bad Meinberg Leopoldstal Nordwest	1 Ex. ausdauernd nachmittags und dann gegen 17 Uhr rufend, Beleg-Tonaufnahme - (Matthias Hottel)

Waldohreule (*Asio otus*)

17.09.2016	Bad Salzuflen Innenstadt Ost	1 Ex. - (I. Briegel)
21.09.2016	Detmold Oberschönhagen Nord	1 ruf. Ex.in der Nacht - (H.-P. Mischer)
24.10.2016	Detmold Oberschönhagen Nord	1 ruf. Ex.- (H.-P. Mischer)
2016	Kalletal gesamt	ca. 10 BP - (R. Schulz)
11.02.2016	Kalletal, Forst Langenholzhausen	1 ruf. M - (M. Kosch)
09.04.2016	Lage Waddenhauser See westlich	1 frische Mauserfeder im Wald - (J. Heimann, B. Och)
06.08.2016	Lage Lückhausen, Sandgrube	1 Ex. - (F. Morgenstern)
04.-09.04./ 01.05.2016	Lemgo Gewerbegebiet Lieme Ostteil	Tgl. 1 ruf. Ex., am 10.04. dann 2 Ex von unterschiedl. Standorten rufend. - (M. Noltekuhlmann)
12.12.2016	Lemgo Laubke Nord	2 Ex. Gesang und Rufe - (D. Lerche)
13.09.2016	Lemgo Staff Landschaftspark	1 Ex. 22.00 Uhr Rufe - (U. Hoffmann)
22.+26.12.2016	Leopoldshöhe Hakenheide	1 Ex. - (E. Affeldt)
07.2016	Leopoldshöhe Alte Hövenstr.	1 Brut , mind. 3 juv. - (K. Lange)
07.2016	Leopoldshöhe Geschw. Scholl Str.	1 Brut , mind. 3 juv. - (K. Lange)
2016	Leopoldshöhe Krentrup	1 BP , mehrere rufende Ästlinge - (D. Wolter)
07.2016	Leopoldshöhe Oststr.	Brut , mind. 4 juv. - (K. Lange)
01.04.2016	Lügde Henkenbrink, westl.	1 Ex. gehört - (D. Tiemann)

Uhu (*Bubo bubo*)

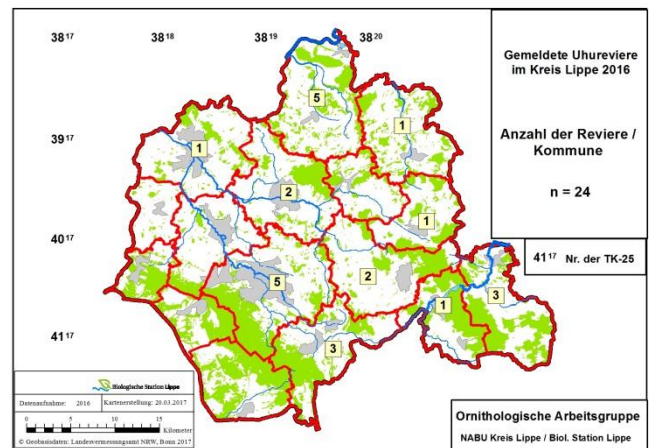
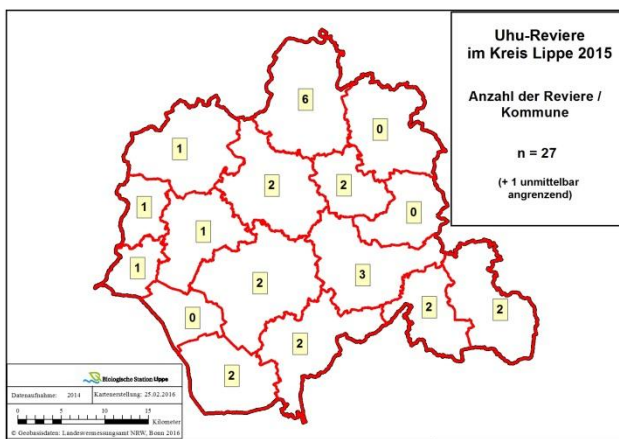

Die Zahl der bekannt gewordenen Uhu-reviere liegt mit 24 etwas unter der des Vorjahres (27), wobei aus den süd-westlichen Kreisgebieten aufgrund geringer Beobachterfrequenz kaum Daten vorlagen, so dass von deutlich mehr Revieren auszugehen ist. An vielen Brutplätzen gab es Störungen, so dass Bruten aufgegeben wurden.

Waldkauz (*Strix aluco*)

- Barntrop:** Blomberger Stadtwald Nordost 09.02.2016 1 Ex. gehört - (W. Maas)
- Blomberg:** Brüntrup Nord 24.+29.08.2016 ruf. 1 Ex. - (Ce. u. M. Stolz); Cappel, Meierberg 26.01.2016 1 Ex. - (F. Morgenstern); Dalbörn ganzj. 1 P anwesend – (H. Sonnenburg); Mossenberger Himmel 04.04.2016 1 Ex. gehört - (Ce. u. M. Stolz).
- Detmold:** Altenkamp Nord 11.02.2016 1 ruf. Ex.- (F. Morgenstern); Biesen, östl. 03.01.2016 1 Ex. im Passadetal - (S. Häcker); Falkenburg 10.10.2016 1 Ex. - (R. Allington); Oberschönhagen Nord 16.02.2016 1 ruf. ruf. Ex.- (H.-P. Mischer); Oberschönhagen Nord 21.09.2016 3 ruf. Ex., 24.10.2016 2 ruf. Ex. - (H.-P. Mischer)
- Dörentrup:** Vogtskamp 04.11.2016 1 ruf. Ex.- (E. Schafmeister)
- Extetal:** Heinebüchenbruch 17.12.2016 1 Ex. gehört - (F. Dietz)
- Horn-Bad Meinberg:** Billerbeck 07.05.2016 1 Ex. - (D. Lerche); Norderteich 19.05.2016 1 Ex. - (U. Kuhlmann)
- Kalletal:** gesamt ca. 20 BP - (R. Schulz); Forst Langenholzhausen 11.02.2016 3 ruf. M - (M. Kosch)
- Lage:** Ehrentrop Ost 14.01.2016 1 ruf. Ex. - (B. Milde)
- Lemgo:** Steinkämpe bei Lüerdisser Bruch 02.04.2016 2 Ex. - (U. Hoffmann); Wiembecker Berg Ost 26.10.2016 2 ruf. Ex.- (D. Lerche)
- Lügde:** Kirchberg 28.01.2016 1 M; Ort bis Schildberg 19.09.-26.11.2016 1 ruf. Ex. - (D. Tiemann); Mittelberg West 28.01.2016 1 M - (D. Tiemann)
- Schieder:** Glashütte 05.10.2016 1 Ex. - (K. Höwing); Ölberg 07.11.2016 1 Ex., Schlosspark 05.10.2016 1 Ex. - (K. Höwing); Siekholz Ost 12.02./30.03./ 27.09./03.10.2016 je 1-2 Ex. gehört - (W. Maas)

Mauersegler (*Apus apus*)

12.06.2016	Bad Salzuflen Nienheide/Mittelreihe	4 Ex. brüten über einer LKW Verladerrampe mitten im Industriegebiet - (F. Fester)
15.06.2016	Blomberg Cappel, Meierberg	~ 10 Ex. z. T. futtertragend Residenzstr. 55 u 57 5-10 Nisthöhlen - (F. Morgenstern)
13.05.2016	Dörentrup Humfeld Süd	2 Ex., ein langjähriges Nest unter Dachpfannen - (E. Schafmeister)
2016	Kalletal gesamt	ca. 50 BP - (R. Schulz)
05.05.2016	Leopoldshöhe Krentruper Hagen	4 Ex. Bruterfolg, 29.7.16 Letzbeob. - (D. Elbracht)
02.05.2016	Leopoldshöhe Asemissen	ca. 40 Ex. - (D. Wolter)
2016	Leopoldshöhe Asemissen, Unter den Eichen	~ 20 BP in Nistkästen - (D. Wolter)

Wiedehopf (*Upupa epops*)

11.04.2016	Augustdorf Stapellager Senne Nordwest Lönspfad	1 Ex. - (R. Kleinhagenbrock)
------------	--	------------------------------

Wendehals (*Jynx torquilla*)

17.08.2016	Lage Zuckerteiche	1 Ex. aus den Bäumen am angrenzenden Bach rufend - (T. Garczorz)
05.05.2016	Lemgo Luherheide	1 Ex. - (D. Lerche)

Grauspecht (*Picus canus*)

25.01.2016	Blomberg Mitte	1 Ex. gehört - (W. Maas)
10.02.+02.03.2016	Detmold Leistruper Wald Süd	1 Ex. gehört - (W. Maas)
27.07.2016	Detmold NSG "Donoperteich-Hiddeser Bent"	1 ad. M gehört und gesehen - (B. Milde)
03.01.2016	Horn-Bad Meinberg Fissenknick	1 W an Fütterung - (H.-P. Mischer)
27.04.2016	Horn-Bad Meinberg Stinkebrink	neg. (im Vorjahr anwesend) - (W. Maas)
19.06.2016	Oerlinghausen Östl. Flugplatz	1 Ex. auffliegend - (O. Lüke)
15.11.2016	Schieder Niesetal	1 M - (K. Höwing)
16.04.2016	Schieder Wald zw. Staudamm + Fischanger	1 Ex. - (K. Höwing)
24.09.2016	Schwalenberg Lothe Nieseniederung	1 M - (W. Maas)

Grün- x Grauspecht (*Picus viridis x canus*)

09.04.2016	Leopoldshöhe Heipke	1 Ex. nun weiter westlich als in den Vorjahren, zeitweise bis zur L 751; Balzrufe und Trommeln - (J. Heimann, B. Och)
17.05.2016	Horn-Bad Meinberg Beller Holz Süd	1 Ex. ruft wie ein Hybrid Grün- x Grausp., Vogel nur gehört - (U. Kuhlmann)

Seit 2013 ist der Hybrid-Specht am Heipker See bekannt! Nun mglw. ein weiterer Hybrid im Beller Holz!

Grünspecht (*Picus viridis*)

Von dieser Art gingen wieder >350 Meldungen ein, weshalb hier auf eine genauere Ergebnisdarstellung verzichtet wird. Die Art ist in Lippe weit verbreitet.

Mittelspecht (*Dendrocopos medius*)

29.02.2016	Bad Salzuflen Stadtwald bei Loose	1 Ex. - (E. Möller)
01.04.2016	Dörentrup Vogtskamp	mehrere Ex. - (E. Schafmeister)
07.05.2016	Horn-Bad Meinberg bei Forsthaus Belle	1 Ex. - (D. Lerche)
28.04.2016	Horn-Bad Meinberg Bad Meinberg Ost	1 Ex. - (K. Brömelmeier)
16.04.2016	Horn-Bad Meinberg Belle Ellernteich	2 Ex. - (M. u. J. Pfenningsschmidt)
07.04.2016	Horn-Bad Meinberg Beller Holz Süd	1 Ex. an alter Eiche Nahrung suchend - (A. Bader)
20.03.2016	Horn-Bad Meinberg Billerbeck, Norderteich	1 Ex. - (K. Höwing)
03.03.2016	Horn-Bad Meinberg Externsteine	1 M nahe am Externsteine-Hauptparkplatz - (H. Sonnenburg)
03.03.2016	Horn-Bad Meinberg Externsteine	1 M sw des Wiembecketeiches - (H. Sonnenburg)
16.05.2016	Horn-Bad Meinberg Externsteine	1 Ex. - (M. Falkenberg)
27.03.2016	Horn-Bad Meinberg Knickenhagen	1 Ex. - (F. Seer, D. Seitz)
26.03.2016	Horn-Bad Meinberg Norderteich	1 Ex. - (M. Benteler, H. Bongards)

12.04.2016	Horn-Bad Meinberg Norderteich	1 M - (H. Sonnenburg)
03.12.2016	Horn-Bad Meinberg Vahlhausen	1 Ex. - (R. Allington)
14.02.2016	Schieder Niesetal am Futterplatz	1 Ex. - (K. Höwing)
25.02.2016	Schieder Schlosspark	1 Ex. - (K. Höwing)
13.03.+14.04.2016	Schieder östl. Klärwerk	1 Ex. - (K. Höwing, H. Sonnenburg)
24.04.2016	Schiedersee, Biotop	1 Ex. - (K. Höwing)
11.09.2016	Schiedersee Staumauer	1 Ex. gehört - (W. Maas)
24.04.2016	Schieder Siekholz West	1 Ex. gehört - (W. Maas)
09.03.2016	Schlangen B1	1 Ex. nahrungsuchend - (H. G. Festl)
29.02.2016	Schlangen NSG Oesterholzer Bruch mit Schwedenschanze	1 Ex. - (H. G. Festl)

Kleinspecht (*Dryobates minor*)

09.04.2016	Augustdorf Forsthaus Moosheide	1 Ex. - (J. Wahl)
09.04.2016	Bad Salzuflen UWZ Heerser Mühle	1 M - (J. Heimann, B. Och)
13.02.2016	Bad Salzuflen Golfplatz bis Salzetal	1 Ex. - (I. Briegel)
09.04.2016	Bad Salzuflen Kurparksee	1 Ex. - (C. Ernst)
22.02.2016	Dörentrup Vogtskamp	1 W in altem Apfelbaum im Garten - (E. Schafmeister)
06.02.2016	Extertal Almener Berg Süd	1 M Eiche - (M. Kosch)
01.03.2016	Extertal Almener Berg Süd	1 ad. M - (M. Kosch)
07.05.2016	Horn-Bad Meinberg bei Forsthaus Belle	1 Ex. - (D. Lerche)
22.06.2016	Horn-Bad Meinberg Bad Meinberg West	1 Ex. aus Ufergehölz an der Werre rufend. - (M. Füller)
18.06.2016	Lage Waddenhauser See	1 Ex. - (T. Garczorz)
22.06.2016	Lemgo Bega-Aue Kläranlage	1 Ex. - (I. Briegel)
02.01.2016	Lemgo Laubke Nord	1 M - (D. Lerche)
31.01.2016	Leopoldshöhe Krentruper Hagen	1 Ex. - (A. Steffen)
21.04.2016	Lügde Pyrmonter Wiesen	1 Ex. - (H. Sonnenburg)
23.08.2016	Schlangen Aschenweg	1 ruf. Ex.- (Ch. Venne)
09.03.2016	Schlangen B1	1 Ex. nahrungsuchend - (H. G. Festl)

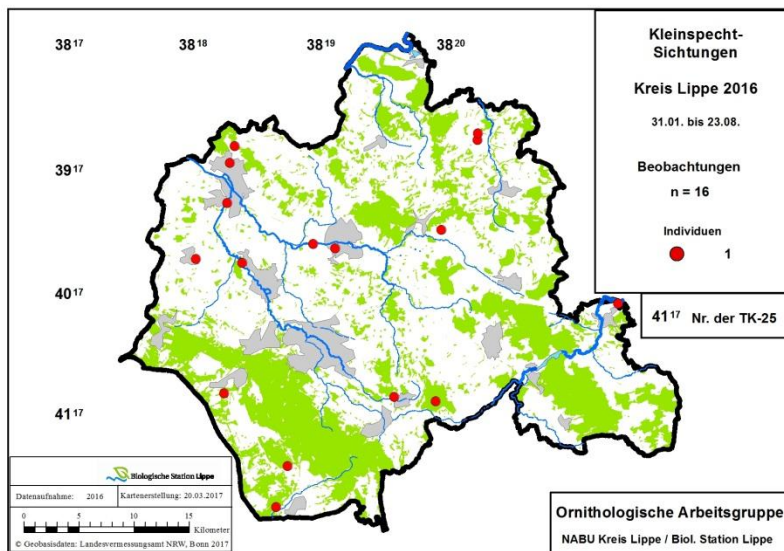

Eine Anlehnung an die Fließgewässersysteme in den Beckenlandschaften unseres Kreises ist erkennbar. Im Vergleich zur Verbreitungskarte im Sammelbericht 2014, mit den Daten der Jahre 2012 bis 2014, gibt es nun auch Nachweise aus dem Senneraum und dem Extertal.

Pirol (*Oriolus oriolus*)

25.05.2016	Lügde Bierberg S	1 W 10 min. lang rufend aus alten Eichen, dann Abflug beobachtet! - (W. Maas)
------------	------------------	---

Neuntöter (*Lanius collurio*)

Mit 119 Meldungen deutlich seltener als im Vorjahr (n=140) dokumentiert.

Raubwürger (*Lanius excubitor*)

07.01.2016	Blomberg Maspe Süd	1 Ex. B. Brautlecht - (M. Füller)
11.02.2016	Extertal Laßbruch	1 Ex. Hangwiese Nüllerholz - (K. Steinheider)
09.10.2016	Horn-Bad Meinberg Bellenberg, nordwestl.	1 Ex. - (K. Brörmeyer)
29.11.2016	Horn-Bad Meinberg Grundweg	1 Ex. ruhend - (H. G. Festl)
10.02.2016	Horn-Bad Meinb. Mönkeberg	1 Ex. Mitt. B. Mühlenmeier u. J. Westphal - (H. Sonnenburg)
13.02.2016	Kalletal Bentorf, westlich Hankenegge	1 Ex. - (R. Schulz)
13.01.2016	Kalletal, Tiefental	1 Ex. - (R. Schulz)
01.,04.,16.,28.12.2016	Kalletal Hohenhausen Öfingstal bis Tiefental	1 Ex. - (D. Marten, R. Schulz)
19.02.2016	Kalletal Lüdenhausen Süd	1 Ex. - (J. Fleischfresser)
31.03.2016	Kalletal Selser Berg West	1 Ex. - (T. Schubert)
23.02.2016	Lage Billinghamen Wellentrup	1 Ex., "Zur Münterburg"; Mitt. J. Westphal - (H. Sonnenburg)
09.10.2016	Lügde Kalaxberg Nord	1 Ex. - (D. Tiemann)
26.03.2016	Oerlinghausen Sandgrube Hassler	1 Ex. - (T. Schubert)
02.10.2016	Schlangen Hühnerbergsweg	1 Ex. rastend - (H. G. Festl)
07.2016	Schlangen K98	1 Ex., am 17.3. 2 Ex. - (H. G. Festl)
25.07.2016	Schlangen K98	1 Ex. nahrungssuchend - (H. G. Festl)
06.02.+09.03.2016	Schlangen Lerchensteg	1 Ex. nahrungssuchend - (H. G. Festl)
2016	Schlangen Meintrecker Weg	Ab 17.03. anwesend, im Mai Paarbeobachtung, am 26.05. 1P, 1 Ex. davon futtertragend (wahrscheinlich Jungvogel), nach einiger Zeit wurde das Futter jedoch selbst verschlungen - (W. Dzieran, H. G. Festl, M. Kalicinsky)
08.+09.03.2016	Schlangen Nordost an B1/ Hasselweg	mind. 1 Ex. - (H. G. Festl, H. Seyer)
29.11.2016	Schlangen Nordost an B1/ Hasselweg	1 Ex. nahrungssuchend - (H. G. Festl)
17.02.2016	Schlangen Reckeweg	2 Ex. nahrungssuchend - (H. G. Festl)
25.03.2016	Schlangen Panzerstraße	1 Ex. ruhend - (N. Langer)
23.06.2016	Schlangen Schiefenberg	1 Ex. - (M. Füller)

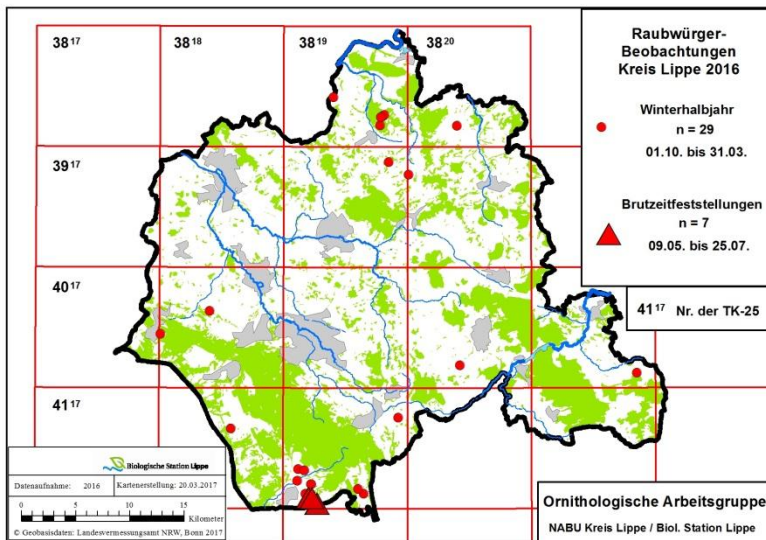

Deutlich weniger Winter-Nachweise als im Vorjahr, was besonders im Blomberger Becken, in Dörentrup und Südostlippe auffällig ist. Dafür deuten die Brutzeitfeststellungen an der südlichen Kreisgrenze erstmals auf eine Brut außerhalb des Truppenübungsplatzes im südlichen Eggevorland hin.

Tannenhäher (*Nucifraga caryocatactes*)

07.09.2016	Detmold Berlebeck Mitte	1 Ex. - (S. Rust)
26.02.2016	Horn-Bad Meinberg Kleiner Rigi	1 Ex. Jauko Dijkstra - (C. Stolz)
24.05.2016	Horn-Bad Meinberg Kleiner Rigi	1 Ex. - (H. Meyer)
28.12.2016	Horn-Bad Meinberg Kleiner Rigi	1 Ex. - (C. Stolz)
26.03.2016	Horn-Bad Meinberg Norderteich	5 Ex. - (K. Brörmeyer)
18.01.2016	Horn-Bad Meinberg Velmerstot nördöstl.	1 Ex. - (I. Briegel)

13.03.2016	Lügde /Schieder-Schwalenberg / Mörth	1 Ex. gehört - (W. Maas) 18.05. ebenso – (M. Füller)
13.03.2016	Schieder Schweibachquellen	1 Ex. gehört - (W. Maas)

Dohle (*Coloeus monedula*) - Größere Ansammlungen

25.09.2016	Blomberg Cappel Nordwest	mind. 40 Ex. - (F. Morgenstern)
13.03.2016	Detmold Loßbruch Süd	~ 75 Ex. zusammen mit Saatkrähen - (J. Heimann, B. Och)
24.02.2016	Detmold Innenstadt Nord	~ 80 Ex. Werretal Kronenplatz, nach SU Richtung Hohenloh fliegend - (S. Häcker)
04.02.2016	Detmold Klüt	~ 100 Ex. - (W. Maas)
18.03.2016	Horn-Bad Meinberg Belle, Regenrückhaltebecken	~ 30 Ex. - (W. Maas)
11.07.2016	Lemgo Liemerturm	mind. 50 Ex. - (J. Hadasch)

Saatkrähe (*Corvus frugilegus*)

Brutkolonien:

Bad Salzuflen: Schötmar Kirchplatz 08.04.2016 mind. 49 Nester – (P. U. Heuer); Schötmar Mitte/Kilianskirche mind. 40 Ex., insgesamt 48 Nester in alten Bäumen (Platanen, Buche, Birke) - (M. Bongards); Wasserfuhr/Heldmannstr. (Schötmar Nord) 20 fertige Nester in Platanen (2015 hier nur 3 Nester) – (M. Bongards, U. Hoffmann);

Schötmar Schlosspark 05.04.2016 mind. 30 Nester - (M. Bongards)

Werreau S Autobahn 07.04.2016 mind. 20 Nester - (T. Garczorz)

Detmold-Innenstadt: Kaiser-Wilhelm-Hain/Christuskirche 10.04.2016 ~38 Nester - (S. Häcker)

Hermannstr. Nähe Bhf 10.04.2016 4 Nester - (S. Häcker)

Britische Siedlung (Blücher-/Adenauer-, Siegfriedstr.) und ehem. Kasernengelände Hohenloh aufgrund von Vertreibung nur noch spärlich vorhanden – (S. Häcker)

Detmold-West:

Heidenoldendorf Bielefelder Str./Birkendamm: 09.04.2016 31 Nester - (S. Häcker)

Sichterheide/Braunenbruch (mit Sprottauer Str., Bachstr., Saganer Str.) 09.03.2016 Nestbauaktivitäten Saganer- und Bachstr. - (S. Häcker)

Lage: Zuckerteiche 26.03.2016 10 Ex. (Nestbau) - (B. Meier-Lammering), 24.04.2016 verwaist - (S. Häcker)

Lemgo: Mitte Ost letztes Jahr neu gegründete Kolonie nicht mehr besetzt - (D. Lerche)

Größere Ansammlungen:

26.02.2016	Detmold Brokhausen Nordwest	~ 70 Ex. - (D. Lerche)
13.03.2016	Detmold Loßbruch Süd	~ 85 Ex. - (J. Heimann)
07.09.2016	Detmold Jerxer Heide	mind. 200 Ex. am Schlafplatz - (B. Milde)
29.07.2016	Horn-Bad Meinberg Belle, Regenrückhaltebecken	mind. 100 Ex. - (T. Biere)
10.01.2016	Lemgo Brake	~ 100 Ex. - (D. Lerche)
01.11.2016	Lemgo Paulskoppel	~ 50 Ex. - (E. Schafmeister)
01.03.2016	Schlangen Kohlstädt, nördl.	~ 300 Ex. auf frisch umgebrochenem Feld - (U. Hoffmann)
24.02.2016	Schlangen Süd	~ 100 Ex. auf umgebrochener Ackerfläche - (Ce. u. M. Stolz)

Im Vergleich zu 2014 (ca. 350 Bp) und 2015 (ca. 400 Bp) mit etwa 250 gemeldeten Brutten ein deutlicher Rückgang des Bestandes sowohl hinsichtlich der Koloniegößen als auch hinsichtlich der Zahl der Standorte. Hier wird die Wirkung der Vergrämungsaktionen an verschiedenen Standorten deutlich.

Nebelkrähe (*Corvus corone*)

04.02.2016	Extertal Laßbruch	1 Ex. unter 80 Rabenkrähen - (K. Steinheider)
------------	-------------------	---

Raben- x Nebelkrähe (*Corvus corone x cornix*)

04.+10.12.2016	Detmold Spork-Eichholz	1 Ex. Werretal Spork-Eichholz; mit Aaskrähen - (S. Häcker)
----------------	------------------------	--

*Seit Jahren immer wieder in Spork-Eichholz anzutreffen – wohl immer dasselbe Exemplar. Hybriden zwischen Raben- und Nebelkrähen treten regelmäßig auf. Dabei ist zu beachten, dass sie recht variabel hinsichtlich der Farbverteilung sind und mitunter nur schwer von Nebelkrähen zu unterscheiden sind, so dass Verwechslungen regelmäßig vorkommen. Bestimmungshilfen gibt M. Duquet (2012): Pièges de l'identification – La Corneille mantelée *Corvus cornix*: pure ou hybride? Erhältlich in der Biostation Lippe.*

Kolkrabe (*Corvus corax*)

Größere Ansammlungen:

05.02.2016	Blomberg Grießenhagen Ost	mind. 14 Ex. (14x fliegend) - (W. Maas)
31.10.2016	Detmold Trophagen Ost	4 Ex. - (D. Lerche)
02.02.2016	Dörentrup Schwelentrup	10 Ex. kreisend - (F. Blomberg)
27.03.2016	Dörentrup Schwelentrup	14 Ex. auf einem Acker - (F. Blomberg)
31.08.2016	Horn-Bad Meinberg	6 Ex. nw Bad Meinberg - (R. Allington)
30.12.2016	Horn-Bad Meinberg Beller Holz Süd	7 Ex. - (U. Kuhlmann)
10.12.2016	Horn-Bad Meinberg Holzkamp	~ 12 Ex. - (M. Falkenberg)
11.2016	Kalletal Wentorf	ca. 60 Ex. kreisen über Wentorf - (R. Schulz)
1.12.2016	Kalletal Westorf Nordost	26 Ex. Offenbar Luderplatz - (D. Marten)
03.02.2016	Schieder Wöbbel Nessenberg West	22 Ex. - (K. Höwing)

Bruthinweise:

30.03.2016	Horn-Bad Meinberg bei Hollhöfen.	mind. 2 ad. (wahrscheinl. Nest)- (H. Seyer)
17.02.2016	Horn-Bad Meinberg Messerkerl	2 Ex. i. Horstnähe ausdauernd rufend. In größerer Entfernung am Wald- rand 2 weitere Kolkraben (Familienverband?) - (M. Füller)
01.05.2016	Horn-Bad Meinberg Schmedissen Süd	2 Ex. (Brutverdacht) - (H.-B. Goldbeck)
03.05.2016	Horn-Bad Meinberg Schmedissen Süd	2 ad. / 2 fast flügge Jv - (D. Horstmann)
13.04.2016	Horn-Bad Meinberg Südhang des Bellenberges	1 Ex. Revierverhalten - (W. Maas)
16.06.2016	Kalletal Asendorf, Haßberg	2 ad. / 2 dj - (J. Fleischfresser)
29.04.2016	Kalletal Bavenhausen, Rentorf Steinberg	1 BP mit mindestens 2 juv. - (R. Schulz)
03.05.2016	Kalletal Heidelbeck, Pröhlenberg	1 BP juv. im Horst, Anzahl ? - (R. Schulz)
23.04.2016	Kalletal Herbrechtsdorf, Lammers Busch	1 BP mit mindestens 2 juv. - (R. Schulz)
15.05.2016	Kalletal, Forst Langenholzhausen Nord	2 Ex. Revierverhalten - (J. Fleischfresser)
06.04.2016	Kalletal Langenholzhausen, Wirksburg	1 BP juv. im Horst, Anzahl ? - (R. Schulz)
.05.2016	Kalletal Talle, Niederntalle	1 BP juv. im Horst, Anzahl ? - (R. Schulz)
08.04.2016	Lemgo Bredaer Bruch Nord	1 Ex. am Nest - (D. Lerche)
11.03.2016	Lemgo Wahmbeck	1 Ex. Revierverhalten - (D. Lerche)
06.04.2016	Lügde Stadtholz Nordost	1 Ex. (Nest) - (M. Füller)
08.04.2016	Lügde Stadtholz Nordost	1 üf Ex. im Brutplatzgebiet (2015) - (D. Tiemann)
27.07.2016	Schieder Siekhof	1 P, 2 juv. - (K. Höwing)

Die spärlichen Angaben zu Brutplätzen spiegeln die reale, flächendeckende Verbreitung der Art im Kreis Lippe nicht einmal annähernd wieder. Die zahlreichen Brutzeitfeststellungen ohne Brutnachweis sind nicht aufgeführt.

Heidelerche (*Lullula arborea*)

09.04.2016	Augustdorf Forsthaus Moosheide	1 Ex. - (J. Wahl)
17.03.2016	Augustdorf Stapellager Senne Nord	1 Ex. lt. P. Smetsers - (C. Stolz)
02.05.2016	Oerlinghausen Barkhauser Berge	2 M - (D. Lerche)
02.05.2016	Oerlinghausen Barkhauser Berge	1 Ex. - (D. Lerche)
17.06.2016	Oerlinghausen Barkhauser Berge	1 Ex. - (C. Beckmann)
26.03.2016	Oerlinghausen Sandgrube Hassler	4 Ex. - (T. Schubert)
11.04.2016	Oerlinghausen Wistinghauser Senne Süd	1 Ex. - (R. Kleinhagenbrock)
16.03.2016	Oerlinghausen Wistinghauser Senne Südwest	1 Ex. - (R. Kleinhagenbrock)
10.05.2016	Oerlinghausen Wistinghauser Senne West	1 Ex. - (E. Möller)

Feldlerche (*Alauda arvensis*)

16.03.2016	Kalletal Varenholz, Stemmer See	mind. 80 Ex. - (J. Hadasch)
26.03.2016	Lage Heiden Südwest	~ 50 Ex. - (B. Meier-Lammering)

Noch ist die Feldlerche in Lippe als Brutvogel weit verbreitet (weshalb hier auf eine Auflistung verzichtet wird), doch sind die Rückgänge so auffällig, dass wir irgendwann alle verfügbaren Brutzeitfeststellungen auführen müssen.

Uferschwalbe (*Riparia riparia*)

Brutkolonien:

Bad Salzuflen: Kompostwerk/Abgrabung Hölsen 18.05.2016 mind. 20 Ex., bisweilen werden Niströhren in der Steilwand angefliegen. Etwa 50 offene Röhren gezählt, wahrscheinlich nicht alle bewohnt - (U. Hoffmann).

22.06.2016 mind. 53 Röhren – (J. Heimann)

Kalletal: Abgrabung Stemmen 15.07.2016 ca. 50 Ex., mind. 100 Nester – (D. Marten).

Varenholz, große Abgrabung sw Fähre mind. 30 Ex., nur etwa 12 Röhren, viel weniger als letztes Jahr - (J. Hadasch, U. Hoffmann), 17./19.06.2016 mind. 30 Ex. - (J. Hadasch, E. Möller), 01.07.2016 mind. 100 Ex., viele

Höhlen durch den Regen zerstört! - (J. Hadasch, D. Marten); 03.08.2016 mind. 10 Ex. nicht mehr viel vor Ort - (J. Hadasch).

Lage: Abgrabung Iggenhausen 07.05.2016 ~ 60 Ex. - (F. Fester);

Lückhausen Sandgrube 09.06.2016 ~ 25 Ex. (Brut) - (D. Lerche); 06.08.2016 ~100 Ex., Brutröhren schlecht einseh-/zählbar - (F. Morgenstern); **135-150 Niströhren**, tlw. Schauen juv. schon heraus – (J. Heimann)

Müssen Abgrabung West 18.05.2016 mind. 10 Ex. - (T. Garczorz);

Sandabgrabung Hiddentrup 21.06.2016 mind. 60 Ex. (Brut) min. 50 Röhren - (J. Hadasch)

Lemgo:Leese, Sandgrube/Ilsetal ~ 200 besetzte Nester + diverse abgerutschte weitere – (J. Hadasch, J. Zapp);

Rinteln (SHG): Möllienbeck Kiesgrube 30.06.2016 ca. 90 BP - (R. Schulz)

Rauchschwalbe (*Hirundo rustica*) - Nur Ansammlungen > 100 Ex. und Bruthinweise.

10.10.2016	Bad Salzuflen Hartigsee	mind. 6 Ex. Jahresletztbeob. - (J. Heimann, B. Och)
01.05.2016	Blomberg Mossenberger Himmel	2 Ex. am Bauernhof - (Ce. u. M. Stolz)
14.04.2016	Detmold Hiddesen Südost	2 Ex. Pferdehof Unter der Grotenburg - (S. Häcker)
19.04.2016	Detmold Hornoldendorf NSG "Berlebecke"	2 Ex. Hof am Lietheweg (Berlebecketal) - (S. Häcker)
14.04.2016	Detmold Remmighsn. Ost: Hof Schönemarker Weg	2 Ex., Reiterhof Betge 4 Ex. - (S. Häcker)
22.04.2016	Dörentrup Humfeld Süd	~ 10 Ex. (Nestbau) - (E. Schafmeister)
12.05.2016	Dörentrup Wendlinghausen	mind. 10 Ex. (Nestbau) - (E. Schafmeister)
19.04.2016	Dörentrup Wendlinghausen, westl.	im Stall 2 Nester davon besetzt - (E. Schafmeister)
20.05.2016	Extertal Almena Bauer Stumpenhagen	13 BP - (F. Blomberg)
20.05.2016	Extertal Linderhofe Bauer Weber	14 BP - (F. Blomberg)
01.04.2016	Horn-Bad Meinberg Billerbeck	2 Ex. Bei uns in Schafstall - (U. Kuhlmann)
16.05.2016	Horn-Bad Meinberg Billerbeck	2 ad. Mit pull. Im Nest, 27.07.2016 eine reinweiße Rauchschwalbe (kein Vollalbino /keinen rosa Augen) ist ausgefliegen; 29.07.2016 die weiße Rauchschwalbe wird von einem Greif geschlagen - (U. Kuhlmann)
23.03.2016	Horn-Bad Meinberg Norderteich	1 Ex. Jahreserstbeob. - (Ce. u. M. Stolz)
31.03.2016	Horn-Bad Meinberg Norderteich	mind. 30 Ex., 08.04.2016 ~100 Ex. 15.04.2016 ca. 40. Ex. - (U. Kuhlmann), 11.09.2016 ~ 25 Ex. - (R. Allington), 24.09.2016 ~ 100 Ex. morgentlicher Dz - (U. Kuhlmann)
2016	Kalletal gesamt	ca. 140 BP - (R. Schulz)
24.09.2016	Lage Zuckerteiche	~ 130 Ex. - (J. Heimann, B. Och)
2016	Leopoldshöhe gesamt	an 19 Standorten 138 besetzte Nester - (K. Lange)
06.06.2016	Lügde Sabbenhausen, Lüdenberg Hof	6 P - (K. Höwing)
20.06.2016	Lügde Südwest	mind. 50 Ex. /ca. 20 Nester mit teils flüggen Juv in Tischlerwerkstatt - (U. Hoffmann)
20.08.2016	Schieder Papiermühle	1 BP + 4 Juv. - (K. Höwing)
07.04.2016	Schiedersee	>100 Ex. - (K. Höwing)
29.04.2016	Schiedersee	800-1000 Ex. - (K. Höwing)
24.04.2016	Schiedersee Schweinebruch	mind. 600 Ex. bei windigem Wetter mit Schnee- und Graupelschauern, vereinzelt Gewitter - (U. Hoffmann)
25.04.2016	Schiedersee	~ 500 Ex. vielleicht auch >1000, bei windigem, kaltem Schauerwetter; nur vereinzelt Mehl- u. Uferschwalben - (H. Sonnenburg)
19.04.2016	Schiedersee Schweinebruch	mind. 100 Ex. - (W. Maas)
28.07.2016	Schlangen Vogelsang / Klockenberg	Ca. 200 Ex. auf Straße/Telefonleitung - (E. Schafmeister)

Mehlschwalbe (*Delichon urbicum*) - Bruthinweise/größere Ansammlungen

Bad Salzuflen: 12.08.2016 Ellerbruch mind. 4 Ex. (wahrscheinl. Nest)- (E. Möller); Holzhausen Sylbach ~ 10 Ex. - (F. Fester);

Blomberg: Brüntrup Eichholz mind. 5 Ex. fliegen Nester am Haus an - (Ce. u. M. Stolz); Brüntrup Nord vorhd. (Brut); 24.08.2016 ~ 100 Ex. in hohen Bäumen sitzend (Ce. u. M. Stolz); Cappel Nordwest in 2 Nestern erfolgreiche Brut (wie in den Vorjahren) - (F. Morgenstern);

Detmold: Barkhausen 24.08.2016 mind. 140 Ex. jagend – (J. Heimann, B. Och); Bentrup/Loßbruch 24.07.2016 15 Ex. - (B. Milde); Meschese 01.05.2016 20 Ex. - (B. Milde); Spork-Eichholz 23.06.2016 ~ 10 Ex. nahrungssuchend - (K. Brörmelmeyer);

Dörentrup: Bega Nordost 22.04.2016 4 Ex., Hillentrup Süd 16.08.2016 ~ 50 Ex. kreisend über Ort; Humfeld Süd 22.05.2016 mind. 80 Ex. (Brut); Oelentrup 08.08.2016 mind. 50 Ex.; Wendinghausen mind. 20 Ex., mind. 5 der neu angebrachten Kunstnester besetzt - (E. Schafmeister);

Extertal: Bösingfeld 15.05.2016 12 BP - (F. Blomberg)

Horn-Bad Meinberg: Bad Meinberg Ost 01.07.2016 3 Ex. (Brut) - (R. Allington); Billerbeck 15.09.2016 ~ 25 Ex. (Brut) - (U. Kuhlmann); Holzhausen 18.05.2016 mind. 10 Ex. - (T. Strasser); Norderteich 23.08.2016 ~ 30 Ex. - (R. Allington), 16.09.2016 ~ 100 Ex. - (E. Höhle); Uhlental 23.08.2016 ~ 300 Ex. mit ca. 700 Rauchschw. über Feldern - kein Zug! - (F. Morgenstern); Wehren 03.06.2016 ~ 14 Ex. (6-7 belegte Nester) - (K. Brörmelmeyer);

Kalletal: gesamt ca. 130 BP - (R. Schulz); Herbrechtsdorf südwestl. 30.08.2016 ~ 50 Ex. - (E. Schafmeister); Forst Langenholzhausen Nord mind. 30 Ex. / mind. 13 beflogene Nester, 29.07.2016 mind. 80 Ex. - (J. Fleischfresser); Rafeld / Selsen 01.07.2016 ~ 5 Ex. / Brut - (U. Kuhlmann); Varenholz, Schloss-See 24.04.2016 ~ 50 Ex.; Stemmer See 24.04.2016 ~ 100 Ex. - (J. Fleischfresser);

Lemgo: Büllinghausen 16.05.2016 mind. 30 Ex. - (M. Noltekuhlmann);

Leopoldshöhe: Leopoldshöhe gesamt an 22 Standorten 174 besetzte Nester - (K. Lange); Evenhausen 26.08.2016 ~ 80 Ex.; Krentruper Hagen 13.04.2016 12 Ex. am Nest, je 2 Bruten - (D. Elbracht)

Schieder: Schiedersee 29.04.2016 800-1000 Ex., Glashütte 08./14.09.2016 >200 Ex. - (K. Höwing); Siekholz Ost mind. 30 Ex./ 3 erfolgr. Bruten an meinem Haus - (T. Biere); Wöbbel Ost 06.09.2016 mind. 100 Ex. - (U. Hoffmann)

Schlangen: Vogelsang / Klockenberg mind. 100 Ex. mit Rauchschnalben - (E. Schafmeister)

Weißköpfige Schwanzmeise (*Aegithalos caudatus caudatus*)

21.02.2016	Detmold Lenstrup	3 Weißköpfige (caudatus Unterart) ! - (D. Horstmann)
02./03.2016	Lemgo Laubke Nord	2 Ex., 1 mit komplett weißem Kopf, st. geraumer Zeit anwesend - (D. Lerche)
23.03.2016	Lemgo Nord	1 Ex. weißköpfig - (U. Hoffmann)

Die Nominatform *Ae. caudatus caudatus* „Weißköpfige/Nordische Schwanzmeise“ ist eigentlich nur in Invasionsjahren in Lippe zu erwarten, obwohl sich Hinweise häufen, dass nach eben solchen Jahren die Unterart vermehrt in westlicheren Gebieten auftritt. Die eindeutige Bestimmung ist dabei äußerst schwierig, da auch „unsere“ Schwanzmeisen einen weißen Kopf zeigen können. Wohl auch daher ist die Unterart in NRW meldepflichtig und Nachweise sollten der Avifaunistischen Kommission der NWO gemeldet werden.

Waldlaubsänger (*Phylloscopus sibilatrix*)

25.05.2016	Augustdorf Furlbach bis Fockelmühle	6 sing. M - (K. Höwing)
09.05.2016	Augustdorf Nordwest	1 Ex. - (R. Kleinhagenbrock)
19.06.2016	Barntrup Sommersell, westl.	1 Ex. - (F. Morgenstern)
19.05.2016	Blomberg Höntrup	1 Ex. gehört - (W. Maas)
29.05.2016	Blomberg Reelkirchen West	1 Ex. - (K. Brörmelmeyer)
07.05.2016	Detmold Allhornberg	1 Ex. Michael Benteler - (C. Stolz)
06.05.2016	Detmold Berlebeck, westl.	1 Ex. Eelke Schoppers - (C. Stolz)
07.05.2016	Detmold Donoper Teich	1 sing. Ex. - (M. Benteler)
08.05.2016	Detmold Dörenschlucht bis Großer Ehberg	3 ad. M - (B. Milde)
07.05.2016	Detmold Dustergrund / Teutoburger Wald	1 Ex. Michael Benteler - (C. Stolz)
30.04.2016	Detmold Heidenoldendorf, südwestl.	1 Ex. - (R. Dröschmeister)
06.05.2016	Detmold Hiddesen Süd	1 Ex. Eelke Schoppers - (C. Stolz)
30.04.2016	Detmold Kahler Ehberg und Umgebung	2 Ex. gleichzeitig singend - (R. Dröschmeister)
06.05.2016	Detmold NSG "Donoperteich-Hiddeser Bent"	3 Ex. Eelke Schoppers - (C. Stolz)
19.05.2016	Detmold NSG "Donoperteich-Hiddeser Bent"	4 Ex. - (R. Kleinhagenbrock)
06.05.2016	Detmold NSG "Dörenschlucht"	3 Ex. Eelke Schoppers - (C. Stolz)
07.05.2016	Detmold Teutoburger Wald - Allhornberg	2 sing. Ex. - (M. Benteler)
08.06.2016	Dörentrup Vogtskamp	1 Ex. - (E. Schafmeister)
26.06.2016	Extertal Heidelbecker Knick	≥ 5 sing. M - (J. Heimann, B. Och)
16.05.2016	Extertal Kalletal Bremke, Uffoburg	1 ad. M - (U. Hoffmann)
20.05.2016	Horn-Bad Meinberg Messerkerl	2 Ex. - (M. Füller)

24./27.05.2016	Horn-Bad Meinberg NSG "Externsteine"	2 Ex. - (H. Meyer)
22.06./18.07.2016	Horn-Bad Meinberg Stinkebrink	2 Ex. - (R. Allington)
16.05.2016	Horn-Bad Meinberg Tegmeiers Teich	1 Ex. - (M. Falkenberg)
19.05.2016	Kalletal Hohenhausen, Öfingstal	1 sing. M - (R. Schulz)
05.06.2016	Kalletal Lüdenhausen nordöstl.	1 Ex. - (J. Fleischfresser)
09.05.2016	Lage Stapelager Berge	Mehrere sing Ex. - (C. Beckmann)
08.05.2016	Lage Waddenhauser See	1 Ex. - (H. Sonnenburg)
28.05./05.06.2016	Lemgo Biesterberg	1 sing. Ex. - (M. Benteler, D. Lerche)
05.06.2016	Lemgo Biesterberg	1 Ex. Revierverhalten - (D. Lerche)
21.05.2016	Lemgo Lemgoer Mark Nord	1 ad. M - (U. Hoffmann)
23.04.2016	Lemgo Luherheide Nord	1 Ex. - (D. Lerche)
12.05.2016	Lemgo Steinkämpe bei Lüerdisser Bruch	1 Ex. - (J. Fleischfresser)
10.05.2016	Lügde Paenbruch, Westerberg	1 Ex. - (M. Füller)
11.05.2016	Lügde Rischenau Südwest	1 Ex. - (M. Füller)
11.05.2016	Lügde Rischenau, Sperlberg	1 Ex. - (M. Füller)
05.06.2016	Lügde Schildberg, Südost	1 Ex. - (U. Hoffmann)
02.05.2016	Oerlinghausen Barkhauser Berge	1 Ex. - (D. Lerche)
17.06.2016	Oerlinghausen Wistinghauser Senne Mitte	vorhd. - (C. Beckmann)
18.05.2016	Schieder-Schwalenberg Adamsberg	1 Ex. - (M. Füller)
18.05.2016	Schieder-Schwalenberg Ochsenkopf S Mörth	1 Ex. - (M. Füller)
10.05.2016	Schieder-Schwalenberg Salkenbruch	1 Ex. - (M. Füller)
18.05.2016	Schwalenberg Nordost	1 Ex. - (M. Füller)

Feldschwirl (*Locustella naevia*)

22.06.2016	Bad Salzuflen NSG "Holzhauser Bruch"	1 Ex. - (J. Heimann)
06.06.2016	Blomberg Wilbasen Hainbachfeuchtgebiet	1 Ex. gehört - (W. Maas)
13.05.2016	Dörentrup Humfeld Süd	2 Sänger, im Juni/Juli nur noch 1 - (E. Schafmeister)
03.-09.07.07.2016	Horn-Bad Meinberg Beller Holz Süd	Wdh. 1 sing. M - (T. Biere, U. Kuhlmann)
06.07.2016	Horn-Bad Meinberg nördl. ND Steinkuhle	1 Ex. - (H. Sonnenburg, U. Hoffmann)
29.07.2016	Horn-Bad Meinberg Rischwiese	1 Ex. durch B. Mühlenmeier - (H. Sonnenburg)
07.05.2016	Kalletal Erder Südwest	1 Ex. - (J. Hadasch)
09.07.2016	Kalletal Niederntalle	1 Ex. in älterer, dichter Schonung; - (J. Heimann, B. Och)
05.05.2016	Kalletal Hohenhausen, Tiefental	1 sing. M - (R. Schulz)
2016	Kalletal Weseraue nw Varenholz	Bis zu 4 sing. M - (J. Hadasch, U. Hoffmann, D. Marten, R. Schulz)
17.06.2016	Schiedersee	1 Ex. gehört - (W. Maas)
05.-07.2016	Schwalenberg Lothe Nieseniederung	Wdh. 1 Ex. gehört - (U. Hoffmann, W. Maas)
2016	Schwalenberg Ruensiek Nord	Wdh. 1 Ex. - (U. Hoffmann, W. Maas)
11.05.2016	Schwalenberg Salkenbruch	1 Ex. - (M. Füller)

Schlagschwirl (*Locustella fluviatilis*)

06.07.2016	Kalletal Aberg	1 M - (D. Marten)
17.06.2016	Kalletal Varenholz, Baggersee Varenholz	1 Ex. - (E. Möller)
16.06.-01.07.2016	Kalletal nordwestlich Varenholz	an 5 Tagen wdh. 1 sing. M - (J. Hadasch, D. Marten)
24.-28.5.05.2016	Lage Zuckerteiche	täglich 1 sing. Ex. - (D. Allenstein, T. Biere, M. Falkenberg, T. Garczorz, D. Lerche, W. Maas,)

Schilfrohrsänger (*Acrocephalus schoenobaenus*)

07.05.2016	Bad Salzuflen Hartigsee	1 Ex. - (U. Schürkamp)
27./31.07.2016	Lage Zuckerteiche	Je 2 Ex. - (T. Garczorz, J. Heimann, B. Och)
10./14./17.08.2016	Lage Zuckerteiche	Je 1 Ex. - (T. Garczorz)

Drosselrohrsänger (*Acrocephalus arundinaceus*)

07.05.2016	Horn-Bad Meinberg Norderteich	1 Ex. - (Birdrace U.Kuhlmann/M.Füller/D. Lerche)
------------	-------------------------------	--

Wie bereits im Vorjahr wieder ein vorübergehender Gast am Norderteich. Am Norderteich wurde die Art zuletzt 2007 festgestellt, ebenfalls durch U. Kuhlmann. Zwischen 2008 (Heipke) und 2015 gab es keine Nachweise in Lippe.

Sumpfrohrsänger (*Acrocephalus palustris*)

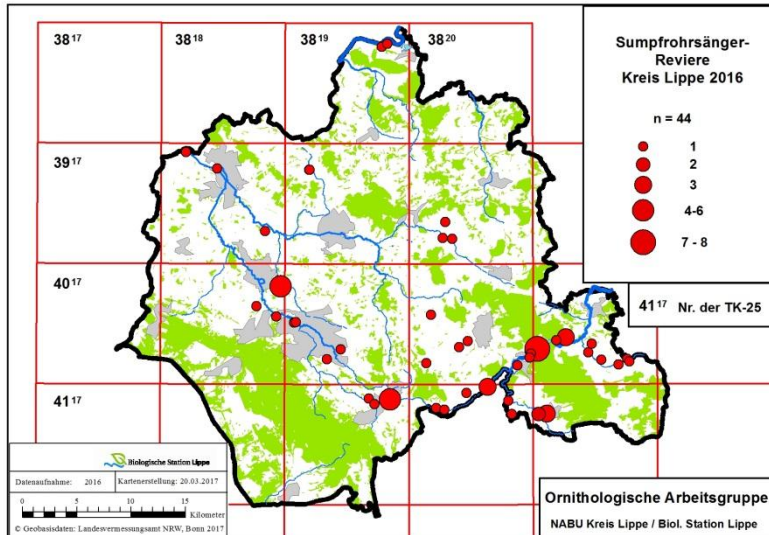

Eine klassische Art der Niederungen mit deutlichen Rückgangstendenzen. Klarer Konzentrationspunkt ist das Emmertal. Ein weiterer Schwerpunkt liegt im Blomberger Becken, das jedoch 2016 nur wenig untersucht wurde, so dass die Karte dort eine geringe Besiedlung vortäuscht. Von zahlreichen Beobachtern gemeldet (83 Meldungen, bezogen auf ~44 Reviere). Siehe auch Teichrohrsänger.

Teichrohrsänger (*Acrocephalus scirpaceus*)

54 Meldungen, bezogen auf ~27 Reviere, von zahlreichen Beobachtern gemeldet. Inzwischen nur unwesentlich weniger häufig als der Sumpfrohrsänger (44 Reviere). Das alarmierende an diesem Vergleich ist der dramatische Rückgang des früher viel weiter verbreiteten Sumpfrohrsängers. Der Teichrohrsängerbestand scheint im Gegensatz dazu relativ stabil zu bleiben. Trotz der ähnlichen Verbreitungsbilder beider Arten mit den Schwerpunkten in den Tal- und Beckenlandschaften fallen die früher verstärkt vom Sumpfrohrsänger besiedelten Saumbereiche außerhalb der Gewässerufer zunehmend als Lebensraum aus.

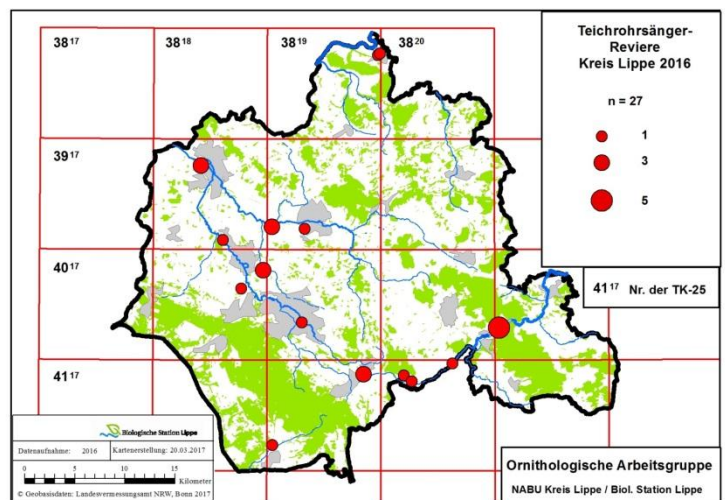

Gelbspötter (*Hippolais icterina*)

07.06.2016	Bad Salzuflen Grastrup / Retzen	1 Ex. - (U. Hoffmann)
13.05.2016	Blomberg Biotopverbund	1 Ex. gehört - (W. Maas)
18.06.2016	Blomberg-Cappel NABU-Fläche Kirchholz	1 Ex. - (H. Sonnenburg)
04.06.2016	Blomberg Cappel Nordwest	1 Ex. Garten M. - (F. Morgenstern)
06.06.2016	Blomberg Wilbasen Hainbachfeuchtgebiet	2 Ex. gehört - (W. Maas)
20.07.2016	Horn-Bad Meinberg Bad Meinberg Ost	1 Ex. - (R. Allington)
07.06.2016	Horn-Bad Meinberg Belle, Industriepark Lippe bis Regenrückhaltebecken	3 Ex. gehört - (W. Maas)
15.06.2016	Horn-Bad Meinberg Belle, Regenrückhaltebecken	1 Ex. gehört - (W. Maas)
21.06.2016	Horn-Bad Meinberg Belle, Naptieniederung	1 Ex. - (H. Sonnenburg)
22.07.2016	Horn-Bad Meinberg Billerbeck	1 Ex. - (U. Kuhlmann)

21.07.2016	Horn-Bad Meinberg Billerbeck, Angelpark	1 Ex. Gesang - (U. Kuhlmann)
10.+20.07.2016	Horn-Bad Meinberg Buschkamp	1 Ex. - (R. Allington)
03.06.2016	Horn-Bad Meinberg Horn Nord	1 Ex. gehört - (W. Maas)
16.06.2016	Horn-Bad Meinberg, Zum Rosenbusch/Bockstal	1 Ex. - (W. Maas)
18.+20.07.2016	Horn-Bad Meinberg Stinkebrink	1 ad. M - (R. Allington)
10.05.+02.06.2016	Kalletal Asendorf, Haßberg	1 Ex. - (J. Fleischfresser)
17.05.2016	Kalletal Varenholz, Abgrabungsgebiet nördl.	1 Ex. - (M. Falkenberg)
16.06.+10.07.2016	Kalletal Varenholz, Teich an der Fähre	1 M - (D. Marten)
22.05.2016	Lemgo Bega-Aue Kläranlage	1 ad. M - (U. Hoffmann)
17./18.05.2016	Lemgo Gewerbegebiet Lieme Ostteil	1 Ex. - (M. Noltekuhlmann)
22.06.2016	Lemgo Linnebach S Kläranlage	1 Ex. - (I. Briegel)
25.05.2016	Lügde Auf der Lied	1 Ex. gehört - (W. Maas)
05.06.2016	Schieder Freibad bis Schlosspark	1 sing. M - (K. Höwing)
05.06.2016	Schieder Regelweg	1 sing. M - (K. Höwing)
06.-07.2016	Schieder Seeterrassen	Wdh. 1 sing. M - (K. Höwing, W. Maas, H. Sonnenburg)
19.-27.05.2016	Schieder Emmer-/Nieseaeue u. Vorklärbecken	Wdh. 1-2 Ex. - (M. Füller, W. Maas)
05.06.2016	Schieder Siekfeldweg	1 sing. M - (K. Höwing)
20.05.2016	Schieder Kläranlage unterh. Staumauer	1 Ex. - (M. Füller)
08.07.2016	Schwalenberg Lothe Nieseniederung	1 Ex. gehört - (W. Maas)
15.+28.05.2016	Schwalenberg Ruensiek Nord	1 Ex. gehört - (U. Hoffmann, W. Maas)
15.05.2016	Schwalenberg Süd	1 Ex. gehört - (W. Maas)
15.05.2016	Schwalenberg westl.	1 Ex. gehört - (W. Maas)

Mönchsgrasmücke (*Sylvia atricapilla*)

28.04.2016	Detmold Bezirksregierung	mind. 4 Ex. Mistelbeeren fressend - (S. Häcker)
21.11.2016	Horn-Bad Meinberg NSG "Sannenbruch"	1 Ex. Jahresletzbeob. - (K. Brörmeyer)
12.06.2016	Kalletal Lüdenhausen, Lindemannsberg	1 W Totfund, beringt am 20.9.2015 in Lieg/ Belgien - (E. Frevert, E. Knaupp)
16.03.2016	Lemgo, Teich an der Wallsschule	1 W Jahreserstbeob. - (R. Allington)

Star (*Sturnus vulgaris*) – nur sehr große Ansammlungen aufgeführt

13.08.2016	Blomberg Brüntrup Nord	mind. 400 Ex. in Birken sitzend - (Ce. u. M. Stolz)
01.10.2016	Horn-Bad Meinberg Kempen	~ 1000 Ex. fliegend - (W. Maas)
20.03.2016	Horn-Bad Meinberg Norderteich	~ 400 Ex. - (U. Kuhlmann)
22.03.2016	Horn-Bad Meinberg Norderteich	~ 2000 Ex. Schlafplatz - (U. Kuhlmann)
23.03.2016	Horn-Bad Meinberg Norderteich	~ 600 Ex. ab 18:45 h Einflug, Schlafplatz vor allem im Schilf aufsuchend - (Ce. u. M. Stolz)
11.07.2016	Kalletal Varenholz, Abgrabung W Fähre	~ 1000 Ex., sehr viele, kaum zu zählen, gehen immer wieder in Ruderalfläche runter - (J. Hadasch)
25.06.2016	Lage Zuckerteiche	~ 260 Ex. - (J. Heimann, B. Och)
31.07.2016	Lage Zuckerteiche	~ 900 Ex. - (J. Heimann, B. Och)
18.09.2016	Lage Zuckerteiche	~ 2750 Ex. - (J. Heimann, B. Och)
12.07.2016	Lage Heiden Südwest	mind. 500 Ex. - (D. Lerche)
24.09.2016	Lemgo Gewerbegeb. Lieme Ostteil	~ 500 Ex. - (M. Noltekuhlmann)
23.03.2016	Schieder	mind. 400 Ex. - (K. Höwing)
25.03.2016	Schwalenberg Ruensiek Nord	~ 500 Ex. - (W. Maas)

Wasseramsel (*Cinclus cinclus*)

Bad Salzuflen: Schötmar West 06.06.2016 1 Ex. - (M. Bongards); UWZ Heerser Mühle 03-04 wdh. 1-2 Ex., danach erst in 09 (keine Brutmeldung) – (F. Fester, E. Lietzow); Wülfer See / Teich Dreckhof 09.04.2016 1 Ex. **füttern** - (J. Heimann, B. Och); Schötmar Mitte 09.04.+10.06. je 1 Ex. – (J. Heimann, B. Och)

Blomberg: Gewerbegebiet 07.06.2016 1 Ex. - (W. Maas)

Detmold: Werre Innenstadt ganzjährig - (S. Häcker), Bremker Brücke 1 BP erfolgreich - (K. Steinheider); Knochenbach/Unterlauf Berlebecke/Obere Mühle 05-09 rglm. 1-2 Ex. - (A. Leistikow, B. Milde); Donoper Teich/Hasselbach 02-09 rglm. 1-2 Ex. - (R. Allington, K. Brörmeyer, R. Dröschmeister, M. Füller, U. Hoffmann,

R. Kleinhagenbrock, H. Sonnenburg); Werre am Meschensee 09.03.2016 1 Ex. - (S. Häcker); Werre Sichterheide bei der Kläranlage 09.03.2016 1 Ex. - (S. Häcker);
Dörentrup: Bega Nordwest 22.01.2016 1 Ex., Döhren Kläranlage 19.+27.04.2016 1 Ex. - (E. Schafmeister), **Extertäl:** Rohbraken 20.04.2016 1 Ex. - (U. Hoffmann)
Horn-Bad Meinberg: Werre Bad Meinberg West 22.08.2016 1 Ex. trotz Niedrigwasser - (K. Brömmelmeier); Buchenberg sw Silbermühle Brut - (F. Morgenstern); Haue und Kattenmühle 12.11.2016 1 Ex. - (U. Heinemann); NSG Externsteine 06.03.2016 1 Ex. - (M. Benteler); Silbermühle /Knieberg 17.05.2016 1 Ex. - (F. Morgenstern);
Kalletal: gesamt 12 BP in Nistkästen unter Brücken - (R. Schulz); Habichtsberg / Osterkalle 03.03.2016 1 Ex. oft in der Nähe des Wehres - (U. Hoffmann); Langenholzhausen an Kalle 26.05.2016 1 Ex. an der Kalle - (F. Blomberg)
Lage: Werre Lage Süd 03.07.2016 1 ad. - (B. Milde)
Lemgo: Bentrup 09.04.2016 1 Ex. - (D. Lerche); Lagesche Str./Detmolder Weg 09.06.2016 1 Ex. - (D. Lerche)
Lügde: Blankenburger Mühle 03.06.2016 1 Ex. - (M. Füller); Elbrinxen Ilsenbach Mühlenweg 28.01.2016 1 Ex. - (K. Höwing); Elbrinxen, Mühlenweg 05-08.2016 2 P - (K. Höwing, D. Tiemann); Hummersen Lonaubach 01.11.2016 1 Ex. - (K. Höwing); Ratsiek 1 Ex. 11.12.2016 - (E. Gröne);
Schieder: Diessel Mündung 06.07.2016 1 Ex. - (K. Höwing); Niese Papiermühle 04./05.2016 1 BP, Schlosspark Schweibach 10.01.2016 1 Ex. - (K. Höwing); Kläranlage unterh. Staumauer 30.07.2016 1 Ex. - (T. Biere); Wöbbel Ost 11.05.2016 2 Ex. Nestbau - (W. Maas)
Schlangen: B1 13.+14.03.2016 Nestbau - (A. Drechsler, A.+P. Guelle); Winterberg 04.04.2016 1 Ex. - (Ce. u. M. Stolz).

Ringdrossel (*Turdus torquatus*)

12.04.2016	Bad Salzuflen	1 M Fensterschlagopfer - (U. Kaminsky)
13.+15.04.2016	Horn-Bad Meinberg Bellenberg Nord	Je 1 M - (W. Maas)
04.2016	Kalletal Osterhagen	2 Ex. - (R. Schulz)

Die vor 2010 in Lippe nur unregelmäßig und stets in Einzelexemplaren nachgewiesene Art ist in den letzten Jahren zu einem regelmäßigen Durchzüglicher geworden, wobei die Stückzahlen in manchen Jahren deutlich höher waren als in 2016.

Wacholderdrossel (*Turdus pilaris*) – ab 100 Ex., Revierzählungen

12.11.2016	Blomberg Cappel Südost	mind. 100 Ex. - (Ce. u. M. Stolz)
26.03.2016	Dörentrup Betzen Nord	mind. 150 Ex. - (E. Schafmeister)
31.12.2016	Dörentrup Humfeld Süd	~ 120 Ex. - (E. Schafmeister)
07.03.2016	Dörentrup Spork Südost	mind. 100 Ex. - (E. Schafmeister)
22.01.2016	Extertäl Linderhofe Freizeitanlage	~ 150 Ex. - (F. Blomberg)
8.11.2016	Extertäl Linderhofe Obstgarten	~ 100 Ex. - (F. Blomberg)
24.02.2016	Extertäl Silixer Hagen Süd	170 Ex. - (M. Kosch)
23.01.2016	Kalletal Aberg	~ 100 Ex. - (H.-P. Nußbaumer)
23.01.2016	Kalletal Erder Süd	~ 100 Ex. In Apfelplantage. - (H. Bongards)
31.01.2016	Kalletal Stemmersee östl.	mind. 150 Ex. - (J. Hadasch)
20.03.2016	Kalletal Varenholz, Stemmer See	mind. 270 Ex. - (J. Hadasch)
02.04.2016	Lügde Blankenburger Mühle	mind. 10 BP - (K. Höwing)
29.12.2016	Lügde Blankenburger Mühle	mind. 100 Ex. - (K. Höwing)
02.05.2016	Lügde Elbrinxen Dörenberg	5 BP - (K. Höwing)
8.12.2016	Lügde Elbrinxen westl Waldrand	mind. 100 Ex. - (K. Höwing)
31.01.2016	Lügde Harzberg oberh. Ziegelei	108 Ex. - (K. Höwing)
08.05.2016	Lügde Sabbenhausen Wörmke u. Fischteiche	mind. 20 BP - (K. Höwing)
28.04.2016	Schieder Nieseaeue	5 BP - (K. Höwing)
03.04.2016	Schieder Schlosspark, Emmergehölz	mind. 14 BP - (K. Höwing)
09.04.2016	Schieder Wald am Staudamm	9 BP - (K. Höwing)
21.12.2016	Schwalenberg westl.	~ 400 Ex. - (W. Maas)
22.03.2016	Schlangen Meintrecker Weg	220 Ex. nahrungsuchend - (Ch. Venne)

Den Brutbeständen der im Rückgang befindlichen Art sollte mehr Beachtung geschenkt werden. Aus Platzgründen sind hier jedoch nur solche Brutbestände aufgeführt, in denen eine Bestandsschätzung erfolgt ist.

Rotdrossel (*Turdus iliacus*) – nur größere Ansammlungen

26.10.2016	Detmold Falkenburg	~ 25 Ex. fliegend nach sw - (R. Allington)
26.03.2016	Dörentrup Humfeld Teichanlage Schäfer	~ 15 Ex. - (E. Schafmeister)
24.03.2016	Horn-Bad Meinberg Beller Holz Süd	~ 20 Ex. - (U. Kuhlmann)
27.03.2016	Lügde Harzberg	~ 60 Ex. - (W. Maas)
27.03.2016	Schieder Schlosspark	>60 Ex. - (K. Höwing)
19.01.2016	Schieder Siekfeld	>20 Ex. - (K. Höwing)
25.03.2016	Schwalenberg Ruensiek Nord	~ 80 Ex. - (W. Maas)
25.03.2016	Schwalenberg westl.	~ 50 Ex. - (W. Maas)
22.03.2016	Schlangen Meintrecker Weg	85 Ex. nahrungsuchend - (Ch. Venne)
08.03.2016	Schlangen NSG "Oesterholzer Bruch und Schwedenschanze"	mind. 6 Ex. - (M. Welker)

Trauerschnäpper (*Ficedula hypoleuca*)

29.04.2016	Bad Salzuflen Alt Holzhausen Nord	1 M / 1 W - (F. Fester)
29.05.2016	Blomberg Herrentrup West	1 Ex. - (K. Brörmeyer)
28.04.2016	Blomberg Maspe Nord	1 W - (W. Maas)
23.04.2016	Detmold Biesen, östl.	1 M / 1 W - (P. Liphardt)
01.05.2016	Detmold Mescheseesee	1 P (Nestbau) Silberweidenauenwald / Ufergehölz - (B. Milde)
22.04.2016	Detmold Mönkeberg	1 M in Wagenspur badend - (D. Lerche)
16.05.2016	Extertal Nösingfeld	1 Ex. - (U. Hoffmann)
16.05.2016	Extertal Rott, südl.	1 Ex. - (U. Hoffmann)
07.05.2016	Kalletal Harkemissen Südwest	1 Ex. - (H.-J. Uffmann)
01.05.2016	Lemgo Linnebach S Kläranlage	1 W - (R. Allington)
06.05.2016	Lemgo Tipp	1 Ex. - (U. Hoffmann)
15.05.2016	Lügde Elbrinxen Süd	1 Ex. Foto AG Lemgo N. Hofmann - (C. Stolz)
02.05.2016	Oerlinghausen Barkhauser Berge	mind. 3+1 M - (D. Lerche)
18.05.2016	Oerlinghausen Wistinghauser Senne	3 Ex. - (D. Allenstein)
21.04.2016	Oerlinghausen Wistinghauser Senne Süd	1 Ex. - (R. Kleinhagenbrock)
10.05.2016	Oerlinghausen Wistinghauser Senne West	3 Ex. - (E. Möller)
28.05.2016	Schieder Bahnhofstr./Niese	1 sing. M - (K. Höwing)
18.05.2016	Schieder-Schwalenberg Mörth Nordwest	1 Ex. - (M. Füller)

Ein Teil der Meldungen, die allesamt im April und Mai liegen, dürfte sich auf Durchzügler beziehen. Allerdings wird die Art bei laufendem Brutgeschäft recht heimlich und ist dann u.U. eher an den (vielfach verkannten) amselartigen Warnrufen feststellbar als am Gesang.

Braunkehlchen (*Saxicola rubetra*)

04.05.2016	Bad Salzuflen Hengstheide	4 Ex. - (T. Garczorz)
19.05.2016	Blomberg Höntrup	2 Ex. - (W. Maas)
28.04.2016	Blomberg Maspe Nord	3 Ex. - (W. Maas)
06.05.2016	Blomberg Wellentrup Nord	1 Ex. - (E. Schafmeister)
12.04.2016	Detmold Hiddeser Berg bis Schanze	1 Ex. - (M. Falkenberg)
22.04.2016	Dörentrup Bega Nordost	mind. 8 Ex., an den Folgetagen nur bis 3 Ex. - (E. Schafmeister)
10.05.2016	Dörentrup Noltenhof	2 Ex. - (E. Schafmeister)
27.04.2016	Horn-Bad Meinberg Belle, Regenrückhaltebecken	mind. 5 Ex. - (W. Maas)
03.05.2016	Horn-Bad Meinberg Belle, Regenrückhaltebecken	mind. 16 Ex. - (W. Maas)
07.05.2016	Horn-Bad Meinberg Belle, Regenrückhaltebecken	mind. 3 Ex. - (D. Lerche)
04.05.2016	Horn-Bad Meinberg Bereich S Fromhauser Straße	2+3 Ex. - (W. Maas)
07.05.2016	Horn-Bad Meinberg, Zum Rosenbusch	mind. 3 Ex. - (D. Lerche)
20.04.2016	Kalletal Asendorf, Haßberg	1 Ex. - (J. Fleischfresser)
25.04.2016	Kalletal Asendorf, Haßberg	1 M / 1 W - (J. Fleischfresser)
07.05.2016	Kalletal Erder Südwest	mind. 1 Ex. - (J. Hadasch)
28.04.2016	Lage Zuckerteiche	1 Ex. - (B. Meier-Lammering)
18.08.2016	Lage Zuckerteiche	1 Ex. - (D. Lerche)

18.09.2016	Lage Zuckerteiche	2 Ex. - (J. Heimann, B. Och)
01.-06.05.2016	Lemgo Linnebach S Kläranlage	3 Ex. - (R. Allington, J. Zapp)
08.05.2016	Lemgo Linnebach S Kläranlage	6 Ex. - (R. Allington)
11.05.2016	Lemgo Linnebach S Kläranlage	4 Ex. - (R. Allington)
03.05.2016	Leopoldshöhe Heipke	1 Ex. - (T. Garczorcz)
08.05.2016	Lügde Wörderfeld, nördl. im Rapsfeld	2 Ex. - (K. Höwing)
13.05.2016	Schlangen Bohmsweg	1 W nahrungssuchend - (H. G. Festl)

Schwarzkehlchen (*Saxicola rubicola*)

01.04.2016	Horn-Bad Meinbg. Belle, Industriepark Lippe	2 M, davon 1 am Regenrückh.-becken - (W. Maas)
2016	Horn-Bad Meinberg, Bockstal i.w.S.	Zunächst 1 M und 1 P, nach Mai keine Sichtungen - (W. Maas)
20.10.2016	Kalletal Lüdenhausen Süd	1 Ex. - (J. Fleischfresser)
16.05.2016	Kalletal Varenholz, Baggersee Varenholz	2 Ex. - (T. Schubert)
16.05.2016	Kalletal Varenholz, Teich an Fähre westl.	1 BP , mind. 1 juv. - (J. Hadasch, D. Marten, R. Schulz)
11.09.2016	Kalletal Varenholz, Teich an Fähre westl.	1 M / 3 wf - (D. Marten)
31.07.2016	Lage Sülterheide	1 Ex. - (F. Fester)
13.03.2016	Lage Zuckerteiche	ab 13.3. 1 M. - (F. Morgenstern), ab 29.3. 1 P (D. Allenstein, T. Biere, M. Falkenberg, T. Garczorcz, J. Hadasch, S. Häcker, J. Heimann, D. Lerche, W. Maas, B. Och, T. Schubert, U. Schürkamp, J. Zapp); ab 20.06. 1 juv. - (T. Garczorcz); Letztbeob. 18.08. 1 Ex. - (D. Lerche).
2016	Lage westl. Alt-Holzhausen (östl. Heipke) Bodendeponie	Brut , mind. 2 juv. - (T. Garczorcz)
2016	Leopoldshöhe Asemissen	1 BP - (E. Thies)
29.06.2016	Lügde Humburg, Westseite	2 Ex. - (K. Höwing)
15.08.2016	Schlangen Emkental	1 W / 1 dj - (F. Morgenstern)

Ein gutes Schwarzkehlchenjahr mit Brutnachweisen in Varenholz, Lage Holzhausen, an den Zuckerteichen, bei Asemissen und Schlangen (Senne sicher unvollstgd.) sowie erfolglosen Paaren in HBM Bockstal; daneben weitere Brutzeitfeststellungen. Die mehrfach in den Sammelberichten erwähnte Besiedlungsdynamik setzt sich somit fort, wobei 2016 eine Zunahme zu verzeichnen ist.

Nachtigall (*Luscinia megarhynchos*)

17.04.2016	Bad Salzuflen Hartigsee	3 Ex. - (F. Fester)
07.05.2016	Bad Salzuflen Hartigsee	2 Ex. - (U. Schürkamp)
16.05.2016	Bad Salzuflen Hartigsee	1 Ex. - (I. Briegel)
18.05.2016	Bad Salzuflen Kompostwerk/Abgrabung Hölsen	1 ad. M - (U. Hoffmann)
16.09.2016	Blomberg Cappel Nordwest	1 dz Ex. im Garten - (F. Morgenstern)
27.04.2016	DT Innenstadt Ost	1 sing. Ex. am ehem. Werrefreibad, vermutlich Durchzug. - (S. Häcker)
05.05.2016	Horn-Bad Meinberg Billerbeck	mind. 1 Ex. gehört - (H. Seyer)
07.05.2016	Horn-Bad Meinberg Billerbeck bis Entenkrug	1 Ex. - (D. Lerche)
12.05.2016	Kalletal Hohenhausen, Kordhanken Berg	1 sing. M - (R. Schulz)
11.05.2016	Kalletal Varenholz, am Schloßsee	2 sing. M - (E. Frevert)
11.05.2016	Kalletal Varenholz, am Stemmer See	6 sing. M - (E. Frevert)
11.05.2016	Kalletal Varenholz, an der Fähre	1 sing. M - (E. Frevert)
17.05.2016	Kalletal Varenholz, Schloss-See (Wasserski-See)	1 Ex. - (M. Falkenberg)
24.04.2016	Kalletal Varenholz, Stemmer See	1 Ex. - (J. Fleischfresser)
17.05.2016	Kalletal Varenholz, Stemmer See	1 Ex. - (M. Falkenberg)
05.05.2016	Lage Waddenhausen West	1 Ex. - (T. Garczorcz)
12.05.2016	Lemgo Bega-Aue Kläranlage	1 Ex. - (D. Lerche)
07.+11.05.2016	Lemgo Büllinghausen	1 Ex. im Pfarrgarten - (M. Noltekuhlmann)
22.05.2016	Lemgo Lagesche Str./Detmolder Weg	2 M - (U. Hoffmann)
01.-6.05.2016	Lemgo Linnebach S Kläranlage	Je 1 Ex. - (R. Allington, J. Zapp)
26.04.2016	Lemgo Schönungsteiche	1 Ex. - (F. Morgenstern)
02.05.-09.06.2016	Lemgo Schönungsteiche	1 M - (R. Allington, J. Hadasch, D. Lerche)
09.06.2016	Lemgo Schönungsteiche	2 Ex. - (D. Lerche)
12.-22.05.2016	Schieder Kläranlage unterh. Staumauer	Wdh. 1 sing. M - (K. Höwing)

09.06.2016	Schieder Kläranlage unterh. Staumauer	1 Ex. gehört - (W. Maas)
------------	---------------------------------------	--------------------------

Deutlich weniger Meldungen als im Vorjahr (auch durch Ausfall von Zählern) und diese sicher oft Durchzügler betreffend; keine Brutzeitfeststellungen im Blomberger Becken und bei Dörentrup.

Blaukehlchen (*Luscinia svecica*)

20.08.2016	Lage Zuckerteiche	1 Ex. - (T. Garczorz)
18.09.2016	Lage Zuckerteiche	1 Ex. - (J. Heimann, B. Och)

Gartenrotschwanz (*Phoenicurus phoenicurus*)

Brutgebiete/Brutzeitnachweise:

23.05.2016	Detmold Innenstadt Nord	1 sing. M mitten im Gewerbe-/Mischgebiet zwischen Armin- und Industriestr, alte Bäume vorhanden; strukturell nicht ungeeignet als Bruthabitat - (H. Sonnenburg)
22.06.2016	Horn-Bad Meinberg Stinkebrink	1 Ex. - (R. Allington)
05.06.2016	Kalletal Lüdenhausen Nordwest	1 M - (J. Fleischfresser)
29.05.2016	Lemgo Mitte West	1 M - (I. Briegel)
12.05.2016	Lemgo, Teich an der Wallschule	1 M seit Anfang Mai, mitten in der Altstadt Lemgo am singen - (D. Lerche)
06.06.2016	Oerlinghausen Wistinghauser Senne Süd	2 Ex. (futtertragend) - (R. Kleinhagenbrock)
15.08.2016	Schlangen Borgesgrund	1 P + 1 P mit 1 juv. - (F. Morgenstern)

Durchzügler/nicht zuzuordnende:

21.04.2016	Augustdorf Stapellager Senne Nordwest	1 Ex. - (R. Kleinhagenbrock)
29.04.2016	Bad Salzuflen Alt Holzhausen Nord	1 Ex. - (F. Fester)
09.04.2016	Bad Salzuflen Holzhausen Nord	1 Ex. - (F. Fester)
16.04.2016	Bad Salzuflen Holzhausen Sylbach	1 Ex. - (F. Fester)
27.04.2016	Blomberg Cappel Nordwest	1 M / 1 W Garten M - (F. Morgenstern)
24.04.2016	Blomberg Dalborn Ost	1 Ex. - (H. Sonnenburg)
28.04.2016	Blomberg Maspe Nord	2 M - (W. Maas)
25.08.2016	Detmold Hiddeser Berg bis Schanze	1 Ex. - (M. Falkenberg)
12.04.2016	Detmold Innenstadt Ost	1 M Bezirksregierung, dz - (S. Häcker)
22.04.2016	Dörentrup Sibbentrup	1 Ex. - (E. Schafmeister)
26.04.-07.05.2016	Dörentrup Vogtskamp	1 M - (E. Schafmeister)
02.09.2016	Horn-Bad Meinberg Bad Meinberg Nordwest	1 Ex. - (R. Allington)
27.04.2016	Horn-Bad Meinberg Belle, Regenrückhaltebecken	1 M - (W. Maas)
02.05.2016	Horn-Bad Meinberg Bellenberg Nord	1 M - (W. Maas)
01.05.2016	Horn-Bad Meinberg Beller Holz Süd	1 M westl. der Obstplantage - (U. Kuhlmann)
07.09.2016	Horn-Bad Meinberg Norderteich	1 Ex. - (R. Allington)
23.04.2016	Kalletal Lüdenhausen Nordwest	1 M - (J. Fleischfresser)
22.04.+04.05.2016	Lemgo Büllinghausen	1 W - (D. Lerche)
01.05.2016	Lemgo Gewerbegebiet Lieme Ostteil	1 M - (M. Noltekuhlmann)
26.04.2016	Lemgo Nord	1 ad. M Brutverdacht - (U. Hoffmann)
27.04.2016	Lemgo Paulskoppel	1 W / 1 M - (E. Schafmeister)
01.+02.05.2016	Lemgo Schönungsteiche	1 Ex. - (R. Allington)
10.05.2016	Lemgo, Teich an der Wallschule	1 M laut Anwohner schon einige Zeit anwesend - (D. Lerche)
22.04.2016	Leopoldshöhe Asemissen, im eigenen Garten	1 M - (D. Wolter)
19.04.2016	Leopoldshöhe Krentruper Hagen	1 ad. M - (A. Steffen)
10.05.2016	Oerlinghausen Wistinghauser Senne West	2 Ex. - (E. Möller)
01.05.2016	Schieder Siekholz West	1 M - (W. Maas)

Steinschmätzer (*Oenanthe oenanthe*)

27.05.2016	Augustdorf Haustenbecker Str.	1 M - (G. Brechmann, J. Vollmar)
21.04.2016	Bad Salzuflen Grünau	2 M auf Spargelfeld - (M. Bongards)
18.05.2016	Detmold Hiddeser Berg bis Schanze	1 Ex. - (M. Falkenberg)

28.04.2016	Dörentrup Bega Nordost	1 Ex. - (E. Schafmeister)
22.-27.04.2016	Dörentrup Schakenberg	erst 2, zuletzt 7 Ex. - (E. Schafmeister)
27.04.2016	Dörentrup Spork Südwest	3 Ex. - (E. Schafmeister)
03.05.2016	Horn-Bad Meinberg Belle, Regenrückhaltebecken	4 Ex. - (W. Maas)
07.05.2016	Horn-Bad Meinberg Belle, Regenrückhaltebecken	2 Ex. - (D. Lerche)
25.08.2016	Horn-Bad Meinberg NSG "Sannenbruch"	3 Ex. - (K. Brörmeyer)
26.08.2016	Kalletal Asendorf, Sturheide	1 Ex. - (J. Fleischfresser)
01.09.2016	Kalletal Lüdenhausen Südost	2 Ex. - (J. Fleischfresser)
16.05.2016	Kalletal Varenholz, Abgrabung W Fähre	1 Ex. - (D. Marten)
03./24./28.04.2016	Lage Zuckerteiche	1 Ex. - (T. Garczor, S. Häcker, B. Meier-Lammering)
01./28.05.2016	Lage Zuckerteiche	1 Ex. - (M. Falkenberg, T. Garczor)
20.08.2016	Lage Zuckerteiche	1 Ex. - (T. Garczor)
30.04./01.05.2016	Lemgo Gewerbegebiet Lieme Ostteil	mind. 2 Ex. - (M. Noltekuhlmann)
10.09.2016	Lemgo Gewerbegebiet Lieme Ostteil	~ 5 Ex. - (M. Noltekuhlmann)
22.09.2016	Lemgo Laubke West	1 Ex. - (D. Lerche)
29.04.2016	Lemgo Paulskoppel	2 Ex. - (E. Schafmeister)

Feldsperling (*Passer montanus*) – große Ansammlungen

03.01.-14.02.2016	Blomberg Brüntrup Nord	Rglm. bis mind. 40 Ex. Fütterung Gökerkamp - (Ce. u. M. Stolz)
15.07.2016	Dörentrup Bega Südost	mind. 30 Ex. - (E. Schafmeister)
15.07.2016	Dörentrup Sibbentrup	mind. 40 Ex. - (E. Schafmeister)
06.01.2016	Dörentrup Vogtskamp	~ 60 Ex. Futterplatz Garten - (E. Schafmeister)
10.04.2016	Dörentrup Wendlinghausen, westl.	~ 40 Ex. mit Haussperlingen - (E. Schafmeister)
18.09.2016	Horn-Bad Meinberg Belle, Regenrückhaltebecken	~ 50 Ex. - (K. Brörmeyer)
15.07.2016	Horn-Bad Meinberg Kempen	mind. 30 Ex. - (E. Antons)
22.10.2016	Kalletal Stemmersee östl.	mind. 40 Ex. - (J. Hadasch)
17.09.2016	Lage Zuckerteiche	≥ 240 Ex. Ex. an Hühner-Hirse, eher 300 Ex. - (J. Heimann, B. Och)
18.09.2016	Lage Zuckerteiche	~ 330 Ex im Schilf - (J. Heimann, B. Och)
24.09.2016	Lage Zuckerteiche	~ 100 - 240 Ex., Hirse ausgebeutet, nun an Melde - (J. Heimann, B. Och)

Baumpieper (*Anthus trivialis*)

11.06.2016	Kalletal Kalletal Wolfskule Süd	1 Ex. auf Kahlschlag - (J. Heimann, B. Och)
10.07.2016	Barntrup Barntruper Stadtwald Nordost	1 Ex. - (J. Heimann, B. Och)
11.04.2016	Augustdorf Lönspfad	2 Sing. Ex. - (R. Kleinhagenbrock)
09.05.2016	Augustdorf Nordwest	2 Ex. - (R. Kleinhagenbrock)
11.04.-17.05.2016	Augustdorf Stapellager Senne Nordwest	Wdh. 2-3 Ex. - (R. Kleinhagenbrock)
23.08.2016	Augustdorf Stapellager Senne Nordwest	1 Ex. - (R. Kleinhagenbrock)
04.07.2016	Augustdorf Stapellager Senne Südwest	1 Ex. - (R. Kleinhagenbrock)
08.04.2016	Bad Salzuflen Kurparksee	1 Ex. - (C. Ernst)
08.05.2016	Detmold Dörenschlucht bis Gr. Ehberg	2 Rev. im Bereich im Kammbereich S-Hang - (B. Milde)
2016	Detmold Hiddeser Bent	Wdh. 1 sing. M - (R. Kleinhagenbrock, H. Sonnenburg)
14.04.2016	Detmold Leistruper Wald	2 sing. M Leistruper Wald /Bereich Steinhagenteich - (S. Häcker)
12.05.-20.06.2016	Detmold Oberschönhagen Nord	Wdh. 1 Ex.- (H.-P. Mischer)
18.05.2016	Dörentrup NSG "Alt-Sternberg und Steinberg"	1 Ex. - (M. Füller)
18.05.2016	Dörentrup Schwelentrup Nordost	1 Ex. - (M. Füller)
11.05.2016	Dörentrup Schwelentrup, südöstl.	1 Ex. - (U. Hoffmann)
16.08.2016	Dörentrup Steinberg West	2 Ex. - (E. Schafmeister)
30.04./01.05.2016	Dörentrup Steinbergplateau	≥ 3 Reviere - (B. Milde, E. Schafmeister)
16.05.2016	Extertal Kalletal Bremke, Uffoburg	1 M - (U. Hoffmann)
31.08.2016	HBM, Bad Meinberg Nordwest	1 Ex. - (R. Allington)
20.05.2016	Horn-Bad Meinberg Kempen	1 Ex. - (M. Füller)
13.04.2016	Horn-Bad Meinberg Niederheesten	1 Ex. gehört - (W. Maas)
20.05.2016	Horn-Bad Meinberg Spellerberg / Mönkeberg	1 Ex. - (M. Füller)

03.06.2016	Horn-Bad Meinberg Velmerstot südöstl.	1 Ex. - (M. Füller)
24.04.2016	Kalletal Lüdenhausen Nordwest	1 Ex. - (J. Fleischfresser)
18.06.2016	Kalletal Öfingstal bis Tiefental	1 Ex. - (H. Sonnenburg)
09.05.2016	Kalletal Selser Berg Ost	1 ad. M - (U. Hoffmann)
22.05.2016	Lügde Köterberg	1 sing. Ex. - (M. Benteler)
02.06.2016	Lügde, Köterberg	1 Ex. - (M. Füller)
25.05.2016	Lügde Steinbruch Baumeier West	1 Ex. gehört - (W. Maas)
02.05.2016	Oerlinghausen Barkhauser Berge	mind. 4 Ex. Revierverhalten - (D. Lerche)
25.04.2016	Oerlinghausen NSG "Steinbruch am Barkhauser Berg"	1 Ex. gehört - (U. Hoffmann)
02.05.2016	Oerlinghausen Sandgrube Hassler	1 Ex. - (D. Lerche)
21.04.2016	Oerlinghausen Wistinghauser Senne Süd	2 Ex. - (R. Kleinhagenbrock)
10.05.2016	Oerlinghausen Wistinghauser Senne West	vorhd. - (H. Bongards)
06.06.2016	Oerlinghausen Wistinghauser Senne Süd	mind. 2 Ex. - (R. Kleinhagenbrock)
06.06.2016	Oerlinghausen Wistinghauser Senne Südwest	1 Ex. - (R. Kleinhagenbrock)
17.08.2016	Oerlinghausen Wistinghauser Senne	4 Ex. - (K. Höwing)
18.05.2016	Schieder-Schwalenberg Mörth Nordwest	2 sing. M - (M. Füller)

Wiesenpieper (*Anthus pratensis*) – chronologisch, größere Trupps

09.04.2016	Bad Salzuflen Gut Gronhof	> 2 Ex., binsenreiche Brache - (J. Heimann, B. Och)
25.09.2016	Bad Salzuflen Bergkirchen	~ 80 in Grünkohl-Acker einfallend; - (J. Heimann, B. Och)
10.10.2016	Bad Salzuflen Hartigsee/Pecherhof	≥ 40 Ex. in Senfsaat; - (J. Heimann, B. Och)
11.12.2016	Bad Salzuflen Hartigsee	~ 30 Ex. in Senfsaat; - (J. Heimann, B. Och)
07.04.2016	Horn-Bad Meinberg Bockstal	16 Ex. - (W. Maas)
10.04.2016	Detmold Bentrup/Lößbruch	~ 60 Ex. auf Senf - (J. Bodde)
14.04.2016	Horn-Bad Meinberg Mönkeberg	9 Ex. fliegend - (W. Maas)
14.04.2016	Lage Heiden Südwest	~ 20 Ex. - (B. Meier-Lammering)
27.04.2016	Horn-Bad Meinberg Belle, Industriepark Lippe	11 Ex. fliegend - (W. Maas)
28.04.2016	Lage Sülterheide	~ 20 Ex. - (B. Meier-Lammering)
17.08.2016	Horn-Bad Meinberg Bockstal	4 Ex., mit Juv.? - (F. Morgenstern)
14.10.2016	Blomberg Siebenhöfen, südl.	mind. 25 Ex. - (W. Maas)
30.10.2016	Kalletal Varenholz, Abgrabung W Fähre	mind. 10 Ex. Ufer Baggersee - (J. Hadasch)
30.10.2016	Kalletal Varenholz, Abgrabung W Fähre	mind. 10 Ex. - (D. Marten)

Bergpieper (*Anthus spinoletta*)

06.11.2016	Detmold Ameide/Schlosspark/Schlossgraben	1 Ex. - (M. Falkenberg)
09.04.2016	Lage Zuckerteiche	1 Ex. im Prachtkleid - (T. Garczor)

Wiesenschafstelze (*Motacilla flava flava*) – Brutzeitfeststellungen und Ansammlungen ab 10 Ex.

31.07.2016	Bad Salzuflen Alt Holzhausen Nord	1 Ex. - (F. Fester)
09.06.2016	Blomberg Brüntrup Südost	1 Ex. auf Kartoffelacker - (Ce. u. M. Stolz)
31.05.2016	Blomberg Cappel Nordost	1 Ex. - (F. Morgenstern)
17.05.2016	Blomberg Donop Nord	6 Ex. - (E. Schafmeister)
10.05.2016	Blomberg Tintrup, nördl.	1 Ex. - (W. Maas)
11.07.2016	Blomberg Maspe Nord	1 Ex. - (W. Maas)
26.06.2016	Blomberg Siebenhöfen, südl.	1 Ex. - (F. Morgenstern)
10.05.2016	Dörentrup Betzen Nord	2 Ex. - (E. Schafmeister)
18.04.2016	Detmold Remmighsn.	13 Ex., mit ca. 30 Bachstelzen, sowie Buchfinken, Goldammern, Wiesenpiepern u. Feldlerchen auf Acker - (S. Häcker)
2016	Dörentrup Bega Nordost	Mind. 1 BP, 2 juv. - (E. Schafmeister)
22./26.05.2016	Dörentrup Betzen Nord	Bis zu 4 Ex. - (E. Schafmeister)
03.05.2016	Horn-Bad Meinberg Belle, Regenrückhaltebecken	23 Ex. - (W. Maas)
05.05.2016	Horn-Bad Meinberg Belle, Regenrückhaltebecken	mind. 4 Ex. - (U. Kuhlmann)

07.06.2016	Horn-Bad Meinberg Belle, Regenrückhaltebecken	mind. 3 Ex. Revierverhalten - (W. Maas)
24.08.2016	Horn-Bad Meinberg Belle, Regenrückhaltebecken	mind. 4 Ex. - (W. Maas)
21.05.2016	Horn-Bad Meinberg Belle, Regenrückhaltebecken	3 Ex. - (P. u. R. Tittel)
16.05.2016	Horn-Bad Meinberg NSG "Sannenbruch"	1 M / 1 W sucht Nistmaterial - (K. Brörmeyer)
17.06.2016	Kalletal Varenholz, Baggersee Varenholz	2 Ex. - (E. Möller)
29.05.2016	Kalletal Varenholz, Abgrabung W Fähre	mind. 1 Ex. - (J. Hadasch)
05.06.2016	Kalletal Varenholz, Abgrabung W Fähre	~ 3 Ex. - (D. Marten)
26.06.2016	Kalletal Varenholz, Abgrabung W Fähre	~ 10 Ex. - (D. Marten)
07.08.2016	Kalletal Varenholz, Abgrabung W Fähre	~ 10 Ex. - (D. Marten)
18.08.2016	Kalletal Varenholz, Abgrabung W Fähre	mind. 20 Ex. wohl viel mehr - (J. Hadasch)
17.05.2016	Kalletal Varenholz, Yachthafen	4 Ex. - (M. Falkenberg)
10.07.2016	Lage Bodendeponie Heipke	mind. 2 Ex. - (T. Garczorz)
31.07.2016	Lage Sülterheide	7 Ex. - (F. Fester)
07.05.2016	Lage Waddenhausen West	2 Ex. - (F. Fester)
2016	Lage Zuckerteiche	Zahlr. Brutzeitfeststellungen, auch Revierverhalten, max. 4 Ex. - (T. Garczorz, K. Knoth, D. Lerche, W. Maas, F. Morgenstern, U. Rasche, J. Zapp)
21.08.2016	Lage Zuckerteiche	~ 10 Ex. - (M. Falkenberg)
11.05.2016	Lemgo Bentrup	2 Ex. - (E. Schafmeister)
01.05.2016	Lemgo Gewerbegebiet Lieme Ostteil	mind. 2 Ex. auf Acker - (M. Noltekuhlmann)
19.05.2016	Lemgo Gewerbegebiet Lieme Ostteil	1 Ex. - (M. Noltekuhlmann)
01.08.2016	Lemgo Gewerbegebiet Lieme Ostteil	mind. 20 Ex. - (M. Noltekuhlmann)
05.08.2016	Lemgo Gewerbegebiet Lieme Ostteil	mind. 20 Ex. - (M. Noltekuhlmann)
11.09.2016	Lemgo Gewerbegebiet Lieme Ostteil	10 Ex. - (M. Noltekuhlmann)
11.05.2016	Lemgo Ilsetal	1 Ex. - (D. Lerche)
01.05.2016	Lemgo Linnebach S Kläranlage	1 Ex. - (J. Zapp)
29.05.2016	Lemgo Mitte West	1 Ex. - (I. Briegel)
06.05.2016	Lemgo NSG Biesterberg	~ 8 Ex. - (J. Bodde)
12.05.2016	Lemgo Voßheide, Resiek	2 Ex. - (E. Schafmeister)
09.06.2016	Lügde Braker Feld	1 Ex. - (W. Maas)
05.05.2016	Schieder Glashütte Umflut	1 P - (K. Höwing)
04.05.2016	Schieder Umflut	1 Ex. - (K. Höwing)

Thunbergshafstelze (*Motacilla flava thunbergi*)

02.05.2016	Lage Zuckerteiche	1 Ex. - (K. Knoth)
06.05.2016	Lemgo NSG Biesterberg	2 Ex. - (J. Bodde)

Buchfink (*Fringilla coelebs*)

03.10.2016	Dörentrup Friedenstal	~ 1500 Ex., immer wieder vom Acker aufliegend - (E. Schafmeister)
04.10.2016	Lemgo Biesterberg	mind. 500 Ex. Großer Schwarm hauptsächlich aus M, zunächst auf Schwarzacker, dann in Buchenwald überwechselnd - (U. Hoffmann)

Trompetergimpel (*Pyrrhula pyrrhula pyrrhula*)

28.01.2016	Horn-Bad Meinberg Beller Holz Süd	1 ruf. Ex. - (H. Sonnenburg)
------------	-----------------------------------	------------------------------

Girlitz (*Serinus serinus*)

27.06.2016	Bad Salzuflen Schötmar West	1 - (J. Heimann)
19.04.-24.06.2016	Bad Salzuflen Schötmar Mitte	mind. Revier - (M. Bongards)
05.05.2016	Barntrup Südwest	1 Ex. Eric van der Brugge - (C. Stolz)
14.05.2016	Blomberg Gewerbegebiet	1 Ex. gehört - (W. Maas)
06.06.2016	Blomberg Maspe Nord	2 Ex. futtertragend - (W. Maas)
06.06.2016	Blomberg Wilbasen Hainbachfeuchtgebiet	1 Ex. gehört - (W. Maas)
2016	Detmold Heidenoldendorf, Baumschule	1 BP, 2 Bruten - (D. Wolter)
20.04.2016	Detmold Heiligenkirchen	2 Ex. Heiligenkirchen, Park - (S. Häcker)
30.07.2016	Detmold Heiligenkirchen	3 Ex. - (M. Falkenberg)

09.05.2016	Detmold Hiddeser Berg bis Schanze	1 Ex. - (M. Falkenberg)
19.04.2016	Detmold Hornoldendorf NSG "Berlebecke"	1 Ex. Berlebeck, Im Schlage - (S. Häcker)
21.04.2016	Detmold Hornoldendorf Süd	1 Ex. Hornoldendorf - (S. Häcker)
28.04.2016	Detmold Johanettental	1 Ex. Gesang - (U. Kuhlmann)
02.06.2016	Detmold Johanettental	1 Ex. Ida-Gerhardi-Weg - (S. Häcker)
12.06.2016	Dörentrup Spork Südost	mind. 2 Ex. - (S. Brockmeyer)
03.06.2016	Horn-Bad Meinberg Bereich südlich Fromhauser Straße	1 Ex. gehört - (W. Maas)
16.04.+24.07.2016	Horn-Bad Meinberg Billerbeck	1 Ex. Gesang - (U. Kuhlmann)
18.05.2016	Horn-Bad Meinberg Holzhausen	1 Ex. - (T. Strasser)
29.04.2016	Horn-Bad Meinberg Horn Nord	1 Ex. - (H. Sonnenburg)
15.06.2016	Horn-Bad Meinberg Horn Südost	1 Ex. gehört - (W. Maas)
22.06.2016	Horn-Bad Meinberg Horn Vierstädtshöfen	1 Ex. gehört - (W. Maas)
07.05.2016	Horn-Bad Meinberg Leopoldstal Mitte	1 Ex. Eelke Schoppers - (C. Stolz)
2016	Kalletal gesamt	ca. 25 BP, Bestand abnehmend - (R. Schulz)
09.07.2016	Kalletal Hohenhausen Nord	1+1 M singen im Ort; - (J. Heimann, B. Och)
28.05.2016	Lage Zuckerteiche	1 Ex. - (M. Falkenberg)
07.05.2016	Lemgo Brake West	1 M - (T. Reimann)
11.+19.05.2016	Lemgo Brüntorf Nord	1 Ex. - (D. Lerche)
20.06.2016	Lemgo Büllinghausen Rahrebruch	1 Ex. Revierverhalten - (D. Lerche)
21.04.2016	Lemgo Gewerbegebiet West	1 Ex. - (U. Rasche)
06.04.+09.05.2016	Lemgo Laubke Nord	1 Ex. - (D. Lerche)
23.04.-20.06.2016	Lemgo Luherheide Nord	Wdh. 1 Ex. - (D. Lerche)
31.03.2016	Lemgo Mitte Ost	1 Ex. - (D. Lerche)
2016	Leopoldshöhe Asemissen,	1 BP Unter den Eichen - (D. Wolter)
21.07.2016	Oerlinghausen Währentrup Nord	1 Ex. - (A. Garthoff)
27.03.2016	Schieder Mitte	1 Ex. gehört - (W. Maas), dito 21.07. (H. Sonnenburg)
12.05.-10.09.2016	Schieder Siekholz Ost	Wdh. 1-2 Ex. gehört - (W. Maas)
02.04.2016	Schieder Wöbbel Ost	1 sing. M. Erstmeldung 2016 - (U. Kuhlmann)

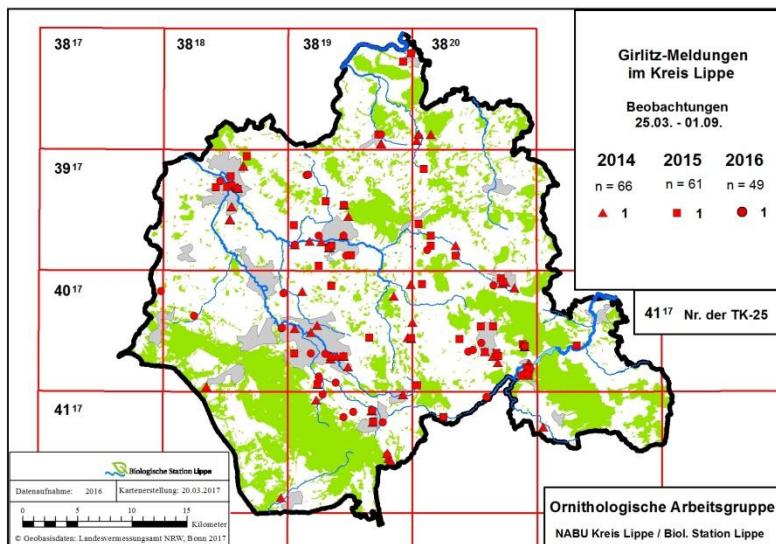

Mit 49 Meldungen deutlich weniger als im Vorjahr (64) und vor 2 Jahren (67), was dem überregionalen Trend entspricht. Für das Kalletal gibt R. Schulz zurückgehende Bestände an. Die geschätzten 25 Reviere dort sind in der Karte NICHT dargestellt! Keine Nachweise aus dem Extertal!

Fichtenkreuzschnabel (*Loxia curvirostra*)

27.11.2016	Bad Salzuflen Hartigsee	3 üf - (J. Heimann, B. Och)
01.11.2016	Bad Salzuflen Innenstadt Ost	> 2 Ex. - (J. Heimann)
10.07.2016	Barntruper Stadtwald Nordost	≥ 1 Ex. - (J. Heimann, B. Och)
24.08.2016	Blomberg Dalborn West	1 Ex. - (J. Heimann, B. Och)
08.01.2016	Blomberger Stadtwald Mitte	mind. 3 Ex. - (W. Maas)
05.02.2016	Blomberg Nassengrund bis Napberg	mind. 1 Ex. fliegend - (W. Maas)
12.02.2016	Blomberg Hainholz bei Riechenberg	mind. 1 Ex. gehört - (W. Maas)

30.07.2016	Detmold Freilichtmuseum und Umfeld	2 Ex. - (J. Heimann, B. Och)
26.06.2016	Extertal Heidelbecker Knick	> 3 Ex. - (J. Heimann, B. Och)
06.03.2016	Schieder Siekholz West	1 Ex. gehört - (W. Maas)
13.03.2016	Lügde Schieder-Schwalenberg / Mörth	mind. 1 Ex. gehört - (W. Maas)
27.03.2016	Lügde Steinbruch Baumeier West	1 Ex. - (W. Maas)
12.04.2016	Horn-Bad Meinberg Lippischer Velmerstot	2 Ex. - (M. Füller)
15.04.2016	Blomberg Grießenhagen Ost	mind. 3 Ex. - (W. Maas)
07.05.2016	Horn-Bad Meinberg Velmerstot südöstl.	1 Ex. Eelke Schoppers - (C. Stolz)
18.05.2016	Lügde Schieder-Schwalenberg / Mörth	1 Ex. - (M. Füller)
09.07.2016	Detmold Hiddeser Bent	2 Ex. - (T. Garczorcz)
21.07.2016	Kalletal Hemmensiek	1 P, das M sinbgend - (D. Marten)
30.07.2016	Horn-Bad Meinberg Horn West bis Externsteine	1 Ex. - (M. Falkenberg)
14.09.2016	Horn-Bad Meinberg Kleiner Rigi	2 Ex. - (E. Höhle)
14.09.2016	Horn-Bad Meinberg Wald S Knickenhagen	mind. 2 Ex. - (E. Höhle)
14.+15.09.2016	Horn-Bad Meinberg Bergheide Knickenhagen	Wdh. bis 7 Ex. - (E. Höhle)
15.09.2016	Horn-Bad Meinberg NSG "Externsteine"	2 Ex. - (E. Höhle)
15.09.2016	Horn-Bad Meinberg Silbermühle /Knieberg	mind. 5 Ex. - (E. Höhle)
17.09.2016	Horn-Bad Meinberg Buchenberg südwestlich Silbermühle	4 Ex. - (E. Höhle)
17.09.2016	Horn-Bad Meinberg Haue und Kattenmühle	Wdh. mind. 3 Ex. - (E. Höhle)
17.09.2016	Horn-Bad Meinberg Leopoldstal Nordwest	1 Ex. - (E. Höhle)
17.09.2016	Horn-Bad Meinberg Velmerstot nördöstl.	2 Ex. - (E. Höhle)
12.10.2016	Detmold Falkenburg	5 Ex. - (R. Allington)
30.10.2016	Detmold Hiddeser Berg bis Schanze	4 Ex. - (M. Falkenberg)
13.11.2016	Schieder Siekholz Ost	14 Ex. - (W. Maas)
22.11.2016	Horn-Bad Meinberg Buchenberg sw Silbermühle	2 Ex. - (R. Kleinhagenbrock)
22.11.2016	Horn-Bad Meinberg Lippischer Velmerstot	mind. 5 Ex. - (R. Kleinhagenbrock)
24.11.2016	Oerlinghausen Wistinghauser Senne	vorhd. - (S. Häcker)
27.11.2016	Schieder Siekholz West	mind. 1 Ex. gehört - (W. Maas)
04.12.2016	Detmold Berlebeck Süd	~ 6 Ex. - (M. Füller)
24.12.2016	Lage Waddenhauser Berg	2 Ex. - (T. Garczorcz)
27.12.2016	Oerlinghausen Barkhauser Berge	2 W - (F. Fester)

Stieglitz (Distelfink) (*Carduelis carduelis*)

Trupps um 20 Ex. von Jan. bis Anfang März vor allem in Blomberg Brüntrup Nord Futterplatz Gökerkamp - (Ce. u. M. Stolz), Dörentrup Farmbeck (E. Schafmeister), Kalletal Hohenhausen Kordhanken Berg ~35 Ex. (R. Schulz), Lemgo Nord und Paulskoppel ~30 Ex. - (U. Hoffmann, E. Schafmeister); ab Mitte Juli wieder Meldungen größerer Trupps in Blomberg Istrup Südost ~20 Ex. (Fam. Stolz), Dörentrup Betzen Nord ~20 Ex. (E. Schafmeister), Horn-Bad Meinberg Kempen mind. 20 Ex. (E. Antons), Kalletal Steinegge und Varenholz wdh. um 20 Ex. (J. Bodde, J. Hadasch), Stemmer See ~ 50 Ex. am 27.12.2016 (C. Stolz), Lage Sülterheide 15 Ex. (F. Fester), Lage Loßbruch südwestl. ~30 Ex. (U. Hoffmann, B. Milde), östl. Horn ~ 20 Ex. (F. Morgenstern).

Erlenzeisig (*Carduelis spinus*) – größere Ansammlungen

10.07.2016	Barntruper Stadtwald Nordost	3 Ex. - (J. Heimann, B. Och)
03.01.2016	Detmold Mosebeck Nord	~ 50 Ex. Passadetal - (D. Grote, S. Häcker)
18.12.2016	Dörentrup Oelentrup	mind. 50 Ex. - (E. Schafmeister)
16.01.2016	Kalletal Hohenhausen, am Ententeich	ca. 40 Ex. - (R. Schulz)
13.12.2016	Kalletal Varenholz, Teiche am Kieswerk	~ 50 Ex. an Erlensamen - (U. Hoffmann)

Bluthänfling (*Carduelis cannabina*) – nur große Ansammlungen aufgeführt

18.09.2016	Barntrup Alverdissen, Kalksteinbruch	~ 100 Ex. - (J. Heimann, B. Och)
29.09.2016	Dörentrup Dörentrup, Kleebergbereich	~ 50 Ex. - (E. Schafmeister)
19.04.2016	Horn-Bad Meinberg Schönemark, südwestl.	~ 100 Ex. Remmighauser Berg - (S. Häcker)
12.04.2016	Kalletal, lippische Weseraue	mind. 30 Ex. - (J. Hadasch)
22.10.2016	Kalletal Varenholz, Abgrabung W Fähre	mind. 40 Ex. - (J. Hadasch)
10.07.2016	Lage Bodendeponie Heipke	~ 20 Ex. - (T. Garczorcz)

28.02.2016	Lemgo Laubke Nord	mind. 130 Ex. Belegfotos vorhanden - (D. Lerche)
05.03.2016	Lemgo Laubke Nord	~ 150 Ex. - (D. Lerche)

Berghänfling (*Carduelis flavirostris*)

30.10.2016	Kalletal, lippische Weseraue	mind. 10 Ex. Ufer Baggersee - (J. Hadasch, Marten)
------------	------------------------------	--

Erstnachweis für Lippe dank der brillanten Beobachtungsgabe von Jörg Hadasch und Dieter Marten! Diese unscheinbare Kleinvogelart überwintert bei uns meist nur in Küstennähe. Binnenlandbeobachtungen werden in letzter Zeit immer seltener (E. Möller). Anders als die bei uns typischen Bluthänflinge landen Berghänflinge nicht auf Gehölzen sondern an zumeist kahlen Bodenstellen. Bluthänflinge landen sowohl am Boden als auch in Gehölzen.

Alpenbirkenzeisig (*Carduelis flammea cabaret*)

30.03.+21.04.2016	Bad Salzuflen Schötmar Nord	Je 1 M Singflug - (J. Heimann)
19.04.2016	Bad Salzuflen Schötmar Mitte	1 Ex. - (M. Bongards)
17.08.2016	Blomberg Gewerbegebiet	mind. 1 Ex. gehört - (W. Maas)
12.11.2016	Blomberg Südost	2 Ex. (2x fliegend) - (W. Maas)
09.04.2016	Detmold Heidenoldendorf	1 Ex. Hauptschule - (S. Häcker)
11.04.2016	Detmold Heidenoldendorf, Baumschulgelände	1 P, M singt - (D. Wolter)
30.07.2016	Detmold Heiligenkirchen	1 Ex. - (M. Falkenberg)
08.2016	Detmold Hiddesen	Wdh. 1 Ex. an Wasserstelle in Privatgarten - (D. Wolter)
02.04.-18.10.2016	Detmold Hiddeser Berg bis Schanze	Rglm. 1-4 Ex., max. am 24.9. - (M. Falkenberg)
04.08.2016	Detmold Innenstadt Ost	mind. 5 Ex. Bezirksregierung, an unreifen Birkenfruchtständen fressend - (S. Häcker)
09.09.2016	Detmold Innenstadt Ost	Wie 4.8., mind. 3 Ex. - (S. Häcker)
09.04.2016	Detmold Innenstadt West	1 Ex. Bielefelder Str., Sportanlagen, singend - (S. Häcker)
08.05.2016	Detmold Jerxer Heide	1 Ex. - (M. Falkenberg)
02.06.2016	Detmold Johanettental	1 Ex. Werretal Leopoldinum - (S. Häcker)
06.03.2016	Extertal Silixen Ost	1 W - (S. Plohmann)
02.08.2016	Horn-Bad Meinberg Billerbeck	1 ruf. Ex. - (U. Kuhlmann)
04.08.2016	Horn-Bad Meinberg Billerbeck	1 Ex. - (U. Kuhlmann)
.07.2016	Horn-Bad Meinberg Horn	mehrere Familienverbände an versch. Stellen gehört, auch Tonaufnahmen - (M. Hottel)
21.06.2016	Horn-Bad Meinberg Horn, Gewerbegebiet Nord	mind. 1 sing. Ex. - (W. Maas)
31.05.2016	Kalletal Lüdenhausen Süd	1 Ex. - (J. Fleischfresser)
17.05.2016	Kalletal Varenholz, Stemmer See	1 Ex. - (M. Falkenberg)
17.05.-30.10.2016	Kalletal Varenholz, nahe Fähre	Rglm. 1 Ex. - (M. Falkenberg, J. Hadasch, J. Heimann, B. Och, D. Marten), am 24.7. 2 Ex. 2 Ex. - (D. Marten)
09.04.2016	Lage Windhof	1 M - (J. Heimann, B. Och)
11.02.2016	Lemgo Gewerbegebiet Lieme Ostteil	4 Ex. Fotodokument vorhanden - (M. Noltekuhlmann)
25.07.2016	Lemgo Laubke Nord	1 Ex. - (D. Lerche)
23.04.2016	Lemgo Luherheide Nord	2 Ex. - (D. Lerche)
05.04.2016	Lemgo Mitte West	1 Ex. - (R. Allington)
06.06.+03.07.2016	Lemgo Nord	Je 1 Ex. - (J. Fleischfresser, H. Sonnenburg)
17.01.2016	Lemgo Steinkämpe bei Lüerdisser Bruch	mind. 5 Ex. - (I. Briegel, D. Lerche)
10.05.2016	Lemgo Süd	1 Ex. - (D. Lerche)
02.05.2016	Oerlinghausen Barkhauser Berge	1 Ex. - (D. Lerche)
24.11.2016	Oerlinghausen Wistinghauser Senne	mind. 1 Ex. mit Erlenzeisigen - (S. Häcker)
23.04.2016	Schieder Emmerbrücke/Regelweg	1 P - (K. Höwing)
13.05.2016	Schieder Niese Vorklärbcken	mind. 3 Ex., am 24.06. 1 Ex. - (W. Maas)
17.06.2016	Schiedersee	mind. 1 Ex. gehört - (W. Maas)
19.04.2016	Schiedersee Emmereinmündung	mind. 1 Ex. gehört, auch 09.07. - (W. Maas)
12.05.2016	Schieder Schlosspark	2 Ex. sing. - (W. Maas)

05.11.2016	Schieder Siekholz West	1 Ex. fliegend - (W. Maas)
10.05.2016	Oerlinghausen Wistinghauser Senne West	2 Ex. - (E. Möller)

Goldammer (*Emberiza citrinella*) – größere Ansammlungen

05.11.2016	Blomberg Cappel Südwest	~ 90 Ex. - (M. Falkenberg)
14.02.2016	Blomberg Dalborn West	~ 60 Ex. in einem großem Trupp - (H. Sonnenburg)
28.12.2016	Kalletal Tevenhausen	~ 100 Ex. - (D. Marten)
28.12.2016	Kalletal Tevenhausen, am Friedhof	ca. 140 Ex. - (R. Schulz)
10.01.2016	Lügde Elbrinxen Nord	~ 80 Ex. - (D. Tiemann)

Rohrammer (*Emberiza schoeniclus*)

06.06.2016	Blomberg Maspe Nord	1 Ex. gehört - (W. Maas)
06.06.2016	Blomberg Wilbasen Hainbachfeuchtgebiet	1 Ex. gehört - (W. Maas)
15.06.2016	Horn-Bad Meinberg Billerbeck, ehemalige Mattenmühle	2 sing. M. - (H. Sonnenburg)
18.03.2016	Horn-Bad Meinberg Belle, Industriepark Lippe	2 Ex. - (W. Maas)
01.04.2016	Horn-Bad Meinberg Belle, Industriepark Lippe	mind. 5 Ex. - (W. Maas)
27.04.2016	Horn-Bad Meinberg Belle, Regenrückhaltebecken	2 M - (W. Maas)
05.05.2016	Horn-Bad Meinberg Belle, Regenrückhaltebecken	2 Ex. - (U. Kuhlmann)
15.10.2016	Horn-Bad Meinberg Beller Holz Süd	1 Ex. - (R. Allington)
26.03.-2.10.2016	Horn-Bad Meinberg Norderteich	Rglm. 1 Ex.(max.) , oft sing. - (R. Allington, M. Benteler, H. Bongards, K. Brömelmeier)
19.06.2016	Kalletal Varenholz, Abgrabungsgebiet nördl.	1 M - (S. Plohmann)
16.05.2016	Kalletal Varenholz, Baggersee Varenholz	4 Ex. - (T. Schubert)
24.04.2016	Kalletal Varenholz, Schloss-See (Wasserski-See)	1 M - (J. Fleischfresser)
24.04.2016	Kalletal Varenholz, Teich an der Fähre	1 M - (J. Fleischfresser)
16.05.2016	Kalletal Varenholz, Abgrabung W Fähre	mindestens 5 Reviere - (D. Marten)
26.06.2016	Kalletal Varenholz, Abgrabung W Fähre	7 M - (D. Marten)
01.07.2016	Kalletal Varenholz, Abgrabung W Fähre	mind. 3 Ex. - (J. Hadasch)
01.07.2016	Kalletal Varenholz, Abgrabung W Fähre	mind. 3 Ex. - (D. Marten)
27.06.2016	Kalletal Varenholz, Weseraue	5 sing. M - (E. Frevert)
26.05.2016	Kalletal Weseraue nordwestlich Varenholz	2 Reviere - (U. Hoffmann)
19.07.2016	Kalletal Weseraue nordwestlich Varenholz	mind. 1 Ex. - (J. Hadasch)
18.03.2016	Lage Hiddentrup	3 Ex. - (J. Hadasch)
13.03.2016	Lage Zuckerteiche	1 Ex. hier Erstbeobachtung - (M. Falkenberg)
29.03.2016	Lage Zuckerteiche	~ 10 Ex. Jahresmax. - (T. Garczorz)
31.03.-20.07.2016	Lage Zuckerteiche	Rglm. bis 3 Ex. - (T. Garczorz, D. Lerche, F. Morgenstern, U. Rasche, T. Schubert, Ce. u. M. Stolz, J. Zapp)
10.08.2016	Lage Zuckerteiche	1 Ex. hier Letztbeobachtung - (T. Garczorz)
04.05.2016	Lemgo Linnebach südlich Kläranlage	1 ad. M - (R. Allington)
02.-12.04.2016	Lemgo Schönungsteiche	Wdh. 1 W, dann 1 P - (R. Allington)
26.05.2016	Schieder Umflut Höhe Kornspeicher	1 P - (K. Höwing)
15.06.2016	Schiedersee Emmereinmündung	1 M - (M. Füller)
15.05.2016	Schwalenberg Lothe Nieseniederung	1 Ex., auch 08.07. - (W. Maas)
25.03.2016	Schwalenberg Ruensiek Nord	~ 5 Ex. gehört, am 15.05. mind. 3 Ex. - (W. Maas)
27.05.2016	Schwalenberg Süd	1 M gehört - (W. Maas)

P.S.: Wie bei den früheren Sammelberichten haben wir im Sinne des Artenschutzes bei sensiblen Arten genaue Ortsangaben vermieden. Alle gemeldeten Daten bleiben aber im Archiv erhalten und sind für unsere internen Auswertungsarbeiten in Zukunft weiterhin verfügbar, auch wenn sie nicht im Sammelbericht erwähnt sind. Das gilt auch für die heutigen „Allerweltsarten“, die standardgemäß im Bericht fehlen.