

# 21. ORNITHOLOGISCHER SAMMELBERICHT FÜR DEN KREIS LIPPE

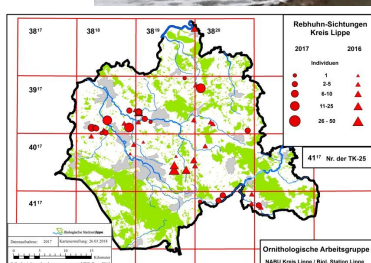
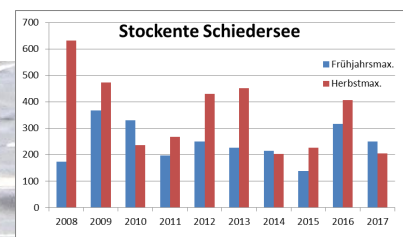
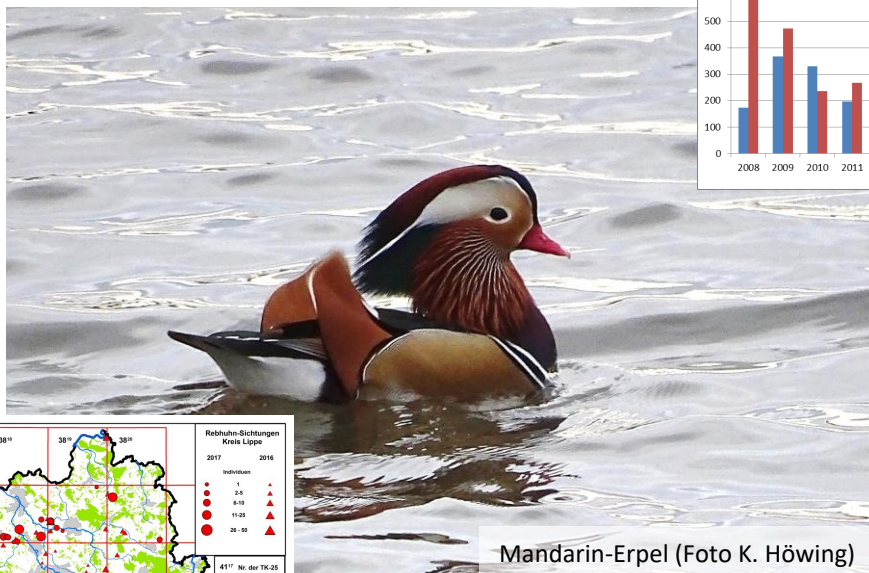

2017

<b>Herausgeber:</b> <b>Ornithologische Arbeitsgemeinschaft Lippe</b> <b>c./o. Biologische Station Lippe</b> <b>Domäne 2</b> <b>32816 Schieder-Schwalenberg</b> <b>Tel. 05282-462 (Fax -8620)</b> <b>www.biologischestationlippe.de</b>	<b>Redaktion und Gestaltung:</b> <b>Holger Sonnenburg</b> <a href="mailto:h.sonnenburg@biologischestationlippe.de">h.sonnenburg@biologischestationlippe.de</a>  <b>Matthias Füller</b> <a href="mailto:m.fueller@biologischestationlippe.de">m.fueller@biologischestationlippe.de</a>  <b>unter Mitarbeit von Matthias Hottel</b>
--	--

### Im Sammelbericht verwendete Abkürzungen:

<i>ad.</i>	=	<i>adult (Altvogel/Altvögel)</i>
<i>BP</i>	=	<i>Brutpaar(e)</i>
<i>dj</i>	=	<i>diesjährig(e)</i>
<i>dz</i>	=	<i>durchziehend(e)</i>
<i>Ex.</i>	=	<i>Exemplar(e)</i>
<i>imm.</i>	=	<i>immatur(e) (flügger Jungvogel / noch nicht ausgefärbt)</i>
<i>juv.</i>	=	<i>juvenil(e) (nichtflügger Jungvogel)</i>
<i>KJ</i>	=	<i>Kalenderjahr</i>
<i>M</i>	=	<i>Männchen</i>
<i>P</i>	=	<i>Paar(e)</i>
<i>pull.</i>	=	<i>pullus/pulli (Daunenjunge(s) / Küken)</i>
<i>n/m</i>	=	<i>Anzahl Männchen / Anz. Weibchen; z.B. 4,6 oder 4/6 für 4 Männchen und 6 Weibchen</i>
<i>üf</i>	=	<i>überfliegend(e)</i>
<i>wf</i>	=	<i>weibchenfarbig(e)</i>
<i>Rev.</i>	=	<i>Revier(e)</i>
<i>rglm.</i>	=	<i>regelmäßig</i>
<i>vj</i>	=	<i>vorjährig(e)</i>
<i>W</i>	=	<i>Weibchen</i>
<i>wdh.</i>	=	<i>wiederholt</i>
<i>~</i>	=	<i>ungefähr</i>
<i>≥</i>	=	<i>mindestens</i>

### Statistik:

	2012	2013	2014	2015	2016	2017
Anzahl gemeldeter Arten	~200	207	196	208	215	205
Anzahl gemeldeter Arten bei <a href="http://ornitho.de">ornitho.de</a>	194	203	186	194	209	205
Im Bericht besprochene Arten	168	169	174	162	162	165
Datensätze bei <a href="http://ornitho.de">ornitho.de</a>	11.129	11.023	12.102	15.161	15.709	15.302
Datensätze gesamt	~12.000	~13.100	~15.000	17.423	16.873	~19.100
Anzahl Melder*	120	125	160	158	178	149

\*nur die hier berücksichtigen

**Ausgewertete Internetportale:** neben [sturmmöwe.de](http://sturmmöwe.de) und [ornitho.de](http://ornitho.de) wurden auch die Internetmeldeplattformen [naturgucker.de](http://naturgucker.de) und [observation.org](http://observation.org) mit ausgewertet.

Sollten Sie ein gedrucktes Schwarz-weiß-Exemplar des Sammelberichtes in der Hand halten, nutzen Sie die Gelegenheit, auch die als download bereitgestellte farbige Fassung heranzuziehen, wenn Sie mehr Detailschärfe bei den Verbreitungskarten und natürlich brillantere Farbfotos genießen möchten ([www.biologischestationlippe.de](http://www.biologischestationlippe.de)).

**Herzlichen Dank an alle, die ihre Beobachtungen gemeldet haben, an die Landeskoordinatoren von [ornitho.de](http://ornitho.de) (Christopher König und Johannes Wahl) und an Eckhard Möller (Avifaunistische Kommission NRW) für die unkomplizierte und effektive Zusammenarbeit!**

**Folgende BeobachterInnen haben uns Daten für den Sammelbericht gesendet oder ihre Beobachtungen im Internet oder anderer Stelle veröffentlicht:**

E. Affelt	T. Fiene	N. Langer <sup>2</sup>	R. Schieke
F. Ahnfeld <sup>2</sup>	J. Fleischfresser	A. Leistikow	D. Schiller
D. Allenstein	M. Flütebories	D. Lerche	L. Schindowski
R. Allington	P. Freier	E. Lietzow	B. Schmincke
J. Baier	E. Frevert	P. Liphardt	T. Schubert
B. Ballof	M. Fuhse	W. Maas	F. Schultz-Friese
A. Barkow	M. Füller	K. Mantel	M. Schulz
I. Beermann	T. Garczor	D. Marten	R. Schulz
E. Benning	S. Glienke	C. Meier <sup>1</sup>	U. Schürkamp
M. Benteler <sup>1</sup>	H.-B. Goldbeck	H.-J. Meier	A. Seer
A. Bergmeier	E. Gröne	B. Meier-Lammering	F. Seer
T. Biere	A. Guelle	A. Meister	H. Seyer
F. Blomberg	R. Haase	H. Mertineit	H. Sonnenburg
J. Bodde	S. Häcker	B. Milde	A. Steffen
H. Bongards	J. Hadasch	H.-P. Mischer	K. Steinheider
M. Bongards	T. Häusler <sup>1</sup>	E. Möller	H. Stoppkotte
M. Braun	L. Havermeier	F. Morgenstern	D. Stölting
G. Brechmann <sup>2</sup>	A. Heidenreich <sup>1</sup>	B. Mühlenmeier	Ce. Stolz
M. Brending	J. Heimann	E. Müller	Cn. Stolz
I. Briegel	D. Heller	O. Nacke	M. Stolz
H. Brockmeyer	A. Hoekstra	M. Noltekuhlmann	M. Suhl
H. Brockmeyer	N. Hofmann	K. Nottmeier	F. Tabink
K. Brörmelmeyer	U. Hoffmann	B. Och	H. Tapp
A. Brüggemann <sup>1</sup>	D. Horstmann	M. Ottensmann	K. Tenter <sup>1</sup>
J. Brüggeshemke	M. Hottel	B. Petersen	D. Tiemann
T. Büchner	K. Höwing	S. Plohmann	R. Tittel
W. Caspersmeier	M. Hüning	J. Podgorski	P. Tittel
N. Chalwatzis	R. Jähne	M. Protte	C. Tölle-Nolting
F. Dietz	A. Jalass	J. von Ramin	C. Venne
H. Doht	G. Klages	U. Rasche	T. Voell
S. Donners	R. Kleinhagenbrock	I. Reschke-Obare	M. Welker
R. Dröschmeister	H.-G. Klinger	B. Rodenburg	J. Westphal
W. Dzieran <sup>1,2</sup>	F. Koehring	G. Sachse <sup>2</sup>	M. Wischmeier
L. Eickmeyer	K. Koffijberg	R. Schäfercordt <sup>1</sup>	D. Wolter
D. Elbracht	R. Kruse	J. Schäferhans	J. Zapp
O. Engler	M. Kuhlmann	E. Schafmeister	
F. Fester	U. Kuhlmann	T. Schaper	
H.-G. Festl <sup>2</sup>	K. Lange	I. Schellenberg	

<sup>1</sup> [naturgucker.de](http://naturgucker.de)

<sup>2</sup> Meldeplattform der Biol. Station Paderborn-Senne

Alle anderen: [ornitho.de](http://ornitho.de), [sturmmöwe.de](http://sturmmöwe.de) sowie direkte Zusendungen

## Liebe Ornithologen,

dank Ihrer Mitarbeit konnten wir wieder einen umfassenden Jahresbericht zusammenstellen.

Hierzu wurden rund 19.100 Datensätze von 180 Meldern<sup>1</sup> ausgewertet. Die Zahl der Melder ist seit Jahren auf einem sehr hohen Niveau.

Insgesamt wurden im Jahr 2017 im Kreisgebiet 205 Arten beobachtet. Hierzu trug auch bei, das zum Jahresbeginn einige der spektakulären Arten des Vorjahres, wie **Berghänfling**, **Samtente** und **Mittelsäger**, noch zugegen waren. Und auch in der Stadt konnte man auf seine Kosten kommen: es gab eine ganze Reihe von **Seidenschwanz**-Sichtungen in Detmold.

Im Frühjahr sorgten dann unter anderem Beobachtungen von **Rothalstauchern**, **Steinwälzern** und **Bienenfressern** für Aufsehen.

Der Sommer bescherte uns mit der **Mandarinente** eine neue Brutvogelart – was wir aber erst Anfang 2018 erfuhren.

Und im Herbst gab es erneut einen **Sanderling** in Lage Müssen und dann sogar noch eine neue Art für Lippe, nachdem Meinolf Ottensmann eindeutige Tonaufnahmen von **Kiefernkreuzschnäbeln** in der Senne anfertigen konnte.

Die Gesamtzahl der in Lippe nachgewiesenen Arten ist aber um deutlich mehr als eine Art gestiegen. Eine Auswertung des erst vor wenigen Monaten erschienenen Buches „Seltene Vögel in Nordrhein-Westfalen“ brachte einige Überraschungen.

Es fanden sich gleich vier sehr seltene, auch auf lippischem Boden nachgewiesene Arten, die uns bei unseren bisherigen Recherchen nicht aufgefallen waren. Nunmehr sind aus Lippe 287 Vogelarten bekannt, zuzüglich einer ganzen Reihe von Gefangenschaftsflüchtlingen (siehe lippische [Gesamtliste](#)).

Das lippische Vogeljahr 2017 war zugleich das Jahr der Brutanwärter: **Seeadler**, **Rostgans** oder **Flussseeschwalbe** könnten die nächsten sein, die in Lippe ihr Glück versuchen....

Die Zuckerteiche konnten erneut als Koloniestandort der **Lachmöwe** bestätigt werden, aber baustellenbedingt fielen sie als Beobachtungsgebiet mehr oder weniger aus. So enthält der Bericht nur relativ wenige Limikolenmeldungen, diese entfallen aber auf immerhin 17 Arten.

Die lippische Weseraue bei Varenholz lieferte dank des unermüdlichen Einsatzes von Dieter Marten und Jörg Hadasch weiterhin beachtliche Datenmengen von zum Teil sehr seltenen Arten. Tatsächlich hat sich das Gebiet nach dem – hoffentlich nur vorläufigen – Wegfall der Zuckerteiche als das zurzeit herausragende Beobachtungsgebiet in Lippe herauskristallisiert. Dass dort nicht nur Wasservögel in zum Teil beträchtlicher Anzahl zu finden sind, zeigen regelmäßige Meldungen von **Seeadler**, **Raubwürger**, **Turteltaube**, **Feldschwirl** und **Schwarzkehlchen**. Raritäten wie **Berghänfling** und **Bienenfresser** runden das Bild dann noch ab.

Doch nun zu den weniger erfreulichen Meldungen.

Dass nach dem spektakulären Wachtelkönigeinflug des Vorjahres in 2017 keine einzige Meldung einging, ist bedauerlich, kann aber angesichts der extremen Dynamik dieser Art nicht überraschen. Unsere Kulturlandschaft ist für diese anspruchsvolle Ralle längst nicht mehr geeignet.

Ebenso bedenklich ist, dass die **Turteltaube** sich aus ihren lippischen Brutgebieten zu verabschieden scheint. Sie wurde nur noch von wenigen Stellen im Kalletal und einmal in Blomberg gemeldet. Dieser rückläufige Trend zeichnet sich schon seit längerem ab.

Bezüglich der Rastbestände von Schwimmvögeln erhalten wir zwar immer wieder Erfolgsmeldungen aus den Abgrabungsgebieten der Weseraue. Bei Betrachtung der anderen Stillgewässer in Lippe, sind aber für viele Arten rückläufige Zahlen festzustellen. Besonders betroffen sind Norderteich und Schiedersee. Dieser Bericht enthält erstmals einige Beispieldiagramme zu Bestandstrends an einigen Gewässern.

Auffällig ist auch der schlechte Bruterfolg der Wasservögel:

Reiherenten – obwohl omnipräsent in Lippe – bekamen 2017 fast gar keine Brut hoch, und auch beim Haubentaucher ist das Verhältnis Sommerbestand zu Bruterfolg ausgesprochen unausgewogen. Selbst vom Blässhuhn lagen nur relativ wenige Bruterfolgsmeldungen vor.

Welche Faktoren hierfür im Einzelfall verantwortlich zu machen sind, bleibt in den meisten Fällen unklar. Der Kälteeinbruch Mitte April dürfte zumindest beim Haubentaucher und evtl. der Stockente eine Rolle gespielt haben. In einigen Gebieten scheint erhöhte Prädation eine Rolle zu spielen.

<sup>1</sup> hier Daten von 149 Meldern berücksichtigt

Bei den Neozoen unter den Wasservögeln sind die Meldungen erfolgreicher Bruten bei Kanada- und nicht ziehenden Graugänsen sogar gestiegen.

Wie die kleine Statistik auf Seite 1 zeigt, haben wieder mehr als 150 Vogelkundler ihre Beobachtungen bei ornitho.de gemeldet oder anderweitig mitgeteilt. Dass sich so viele Menschen für die Vogelwelt interessieren, ist sehr erfreulich. Leider ist jedoch seit Jahren ein altersbedingtes Wegfallen älterer Vogelkundler festzustellen. Da gerade die ältere Generation oft eine Vorliebe für individuelle Stamm-Gebiete (oder Arten) hat, lässt die Datenkontinuität einiger Gebiete bzw. Arten nun merklich nach.

Wir danken für Ihre Mitarbeit und wünschen Ihnen eine anregende Lektüre und spannende Beobachtungen in 2018.

## Schieder-Schwalenberg im März 2018

*Holger Sonnenburg, Matthias Füller*

**P.S.:** Wie bei den früheren Sammelberichten haben wir im Sinne des Artenschutzes bei sensiblen Arten genaue Ortsangaben vermieden.

Alle gemeldeten Daten bleiben aber im Archiv erhalten und sind für unsere internen Auswertungsarbeiten in Zukunft weiterhin verfügbar, auch wenn sie nicht im Sammelbericht erwähnt sind. Das gilt auch für die heutigen „Allerweltsarten“, die standardgemäß im Bericht fehlen.

### Höckerschwan (*Cygnus olor*)

Brutzeitvorkommen:

**Bad Salzuflen:** Hartigsee **Brut**, 06.2017 1 ad. / **4 pull.** - (T. Garczor, J. Heimann, B. Och); Kurparksee 03.03.2017 2 ad. - (T. Garczor), im April nur noch 1 Ex. - (N. Chalwatzis, D. Heller)

**Extertal:** Silixen Bögerhof ganzjährig 1 P, Erster Brutversuch auf dem Verbindungsstück zwischen den Teichen wurde abgebrochen. Neuer Brutversuch auf Insel, sodann 26.06.2017 1 **BP mit 4 juv.** - (R. Schulz), 02.07.2017 1 **BP, 5 pull.** - (S. Plohmann)

**Horn-Bad Meinberg:** Norderteich 1 **BP mit 5 pull.** (später nur noch 4) am NW-Ufer – (U. Kuhlmann und zahlr. Melder)

**Kalletal:** Varenholz Abgrabung W Fähre 1 streng territoriales P, Brutversuch auf der gr. Insel, in 2. Aprilhälfte abgebrochen (J. Hadasch, D. Marten, S. Plohmann, H. Sonnenburg); Teich an der Fähre März bis Juli 1 P, ohne Bruthinweis – (J. Hadasch, D. Lerche, D. Marten, S. Plohmann, H. Sonnenburg); Stemmer See 16.03.2017 2 Ex. - (E. Schafmeister); Varenholz Teiche am Kieswerk April 1 P, kein Bruthinweis

**Lage:** Müssen Abgrabung Nord **Brut** 02.08.2017 1 **BP+ 4 pull.**, Abgrabung West 12.05.2017 2 ad., keine juv. - (J. Hadasch); Sandabgrabung Hiddentrup Apr.-Jun. 1 P ohne Bruthinweis - (T. Garczor, H. Sonnenburg)

**Lemgo:** Bega-Aue Kläranlage 28.05.2017 2 Ex. - (D. Lerche); Büllinghausen Rahrebruch Mrz. bis Mai 1-2 ad., 1 vj., keine Brut (D. Lerche, F. Morgenstern), 08.05.2017 4 ad. / 1 vj. - (D. Lerche); Schönungsteiche zur ges. Brutzeit 1-2 (3) ad., keine Brut - (R. Allington, D. Lerche, F. Morgenstern, A. Meister, K. Nottmeyer, J. Zapp)

**Leopoldshöhe:** Heipker See Mrz. wdh. 2 Ex., keine Brut - (T. Garczor, J. Heimann, B. Och)

**Schieder:** Schiedersee u. Umflut Mrz./Apr. 2-3 Ex., keine Brut - (K. Höwing), ab 08.08.2017 1P + 4 juv. zugeflogen - (K. Höwing)

*Vier erfolgreiche Bruten bei deutlich mehr territorialen Paaren bzw. Brutzeitvorkommen.*

### Größere Ansammlungen (>10 Ex.):

Kalletal Varenholz, Abgrabung W Fähre	25.12.2017	21 Ex. - (D. Marten)
Kalletal Varenholz, Stemmer See	12.02.2017	mind. 13 ad. / 18 vj., auf Eisrand, - (J. Hadasch)
	03.12.2017	mind. 8 ad. / 4 dj - (J. Hadasch)
	16.12.2017	mind. 12 Ex. - (J. Hadasch)
Kalletal Weseraue N Stemmer See	01.02.2017	mind. <b>92 Ex.</b> , alle anderen Plätze nicht mehr besetzt (außer 23 Ex. kurz vor Rinteln) - (J. Hadasch)
	05.02.2017	<b>47 Ex.</b> - (J. Hadasch)
	09.03.2017	mind. 12 Ex. - (J. Hadasch)
	22.04.2017	mind. 24 Ex. - (J. Hadasch, D. Marten)
Rinteln Möllenbeck, Ellerburg (SHG)	15.01.2017	<b>70 Ex.</b> - (A. Bergmeier)
Rinteln Möllenbeck, Weseraue (SHG)	17.12.2017	ca. <b>110 Ex.</b> - (E. Frevert)



Die nunmehr für die lipp. Weseraue gemeldete Höchstzahl von 92 Ex. übersteigt deutlich den Vorjahreshöchstwert (65 Ex.). Der Blick über die Kreisgrenze hinweg verdeutlicht, dass ein Austausch mit den Nachbarkreisen besteht, wo sogar >100 Individuen gezählt wurden.

### Schwarzschan (Trauerschan) (Cygnus atratus)

01.-05.02.2017	Kalletal Varenholz Abgrabung Fähre/ N Stemmer See	Je 1 Ex. - (J. Hadasch, U. Hoffmann)
17.12.2017	Rinteln Möllenbeck, Weseraue	1 Ex. - (E. Frevert)

Wie im Vorjahr nun wieder ein Schwarzschan in der freien Landschaft, was in Lippe bislang nur selten der Fall war. Daneben Parkvögel in Alverdissen und am Schlossgraben in DT, wo erstmalig eine erfolgreiche Brut erfolgte. Gut möglich, dass die beiden überlebenden Jungvögel nun als Wildvögel in der Region unterwegs sind, denn den Schlossgraben haben sie verlassen.

### Singschan (Cygnus cygnus)

15.01.2017	Rinteln Möllenbeck, Ellerburg (SHG)	5 Ex. - (A. Bergmeier)
------------	-------------------------------------	------------------------

Anders als im Winter zuvor tauchte die gelegentlich auch in der Mittelweseraue überwinternde Art nun nicht auf lippischem Gebiet auf.

### Kanadagans (Branta canadensis)

Bruten:

**Bad Salzuflen:** Hartigsee zur Brutzeit bis mind. 10 Ex. am 16.03.2017 - (T. Garczorz); 19.04.2017 2 ad. / **5 pull.**, laut Bildern auf Facebook - (C. Stolz); Kurparksee Brut 15.06.2017 **1 BP+6 pull.** - (I. Briegel)

**Detmold:** Meschesee Brut 01.05.2017 **1 P / 9 pull.** - (B. Milde)

**Horn-Bad Meinberg:** ehem. Ziegeleiteich/Angelteich südl. Niederbelle Brut mit **4 pull.** - (P.+R. Tittel); Teich bei Billerbeck 09.05.2017 **1 BP + 4 pull.** - (K. Höwing)

**Lemgo:** Brüntorf Nord Brut, am 05.05.2017 **2 ad. + 6 pull.**, Mitt. R. Altheld - (D. Lerche)

**Leopoldshöhe:** Heipker See Brut mit **4 pull.** ab April – (M. Füller, T. Garczorz); Greste Hofteich Grote **1 BP mit Jungen** – (D. Wolter)

**Schieder:** Schiedersee 05.2017 **4 BP** mit **1, 4, 5, 4 pull.** (+3 "adoptierte" Graugans-pull.), 08.07.2017 4 ad. + 9 juv. - (K. Höwing)

Im Vorjahr wurden (mindestens) 6 erfolgreiche Bruten von mindestens 11 Brutpaaren gemeldet – nun sind es mindestens 12 erfolgreiche Bruten bei deutlich mehr festgestellten Paaren. Die folgende Auflistung zeigt, dass die Mehrzahl der Paare aber nur eine vorübergehende Präsenz an den einzelnen Gewässern zeigt und oft nur wenige Male pro Brutzeit gesehen wurden. Das heißt, dass ihre Aufenthaltsgebiete vermutlich wechselten. Gleichwohl eine deutliche Zunahme dieses Neozoons!

### Sonst. Brutzeitfeststellungen:

Bad Salzuflen Gut Gronhof	05.03.2017	2 P, am 17.04. 2 Ex. – (J. Heimann, B. Och)
Bad Salzuflen Wülfer See	25.03.2017	2 Ex. – (J. Heimann, B. Och)
Blomberg Maspe Nord	03.05.2017	2 Ex. - (W. Maas)
Detmold Ameide/Schlossgraben	11.03.2017	2 Ex., via Facebook - (C. Stolz)
Detmold Oberschönhagen N	19.04.-05.05.2017	Wdh. 2 Ex., kein Brutverhalten - (H.-P. Mischer, Cn. +M.Stolz)
Detmold zw. Brokhäusen u. Biesen	26.03.2017	2 Ex., beide auf Brutinsel im oberen Teich - (P. Liphardt)
Dörentrup Wendlinghausen, westl.	04.03.2017	2 Ex. - (E. Schafmeister)
Horn-Bad Meinberg Norderteich	03.-06.2017	Bis 6 Ex., aber kein Brutnachweis - (K. Brörmelmeier, H. Mertineit, H. Sonnenburg, P.+R. Tittel)
Kalletal Varenholz, Stemmer See	16.03.2017	2 Ex. - (E. Schafmeister)
Lage Ehrentrup West	10.03.2017	2 Ex. - (I. Beermann)
Lage Müssen Abgrabung Nord	03./04.2017	Wdh. bis 5 Ex. - (I. Beermann, T. Garczorz)
Lage Waddenhauser See	02.04.2017	2 Ex. - (I. Beermann)
Lage Zuckerteiche Lage	04./05.2017	2 Ex. - (I. Beermann, D. Lerche, W. Maas)
Lemgo Büllinghausen	10.03.2017	2 Ex. - (D. Lerche)
Lemgo Schöningsteiche	12.03.2017	2 Ex. - (F. Morgenstern), im Juli 5 Ex. - (J. Zapp)
Leopoldshöhe Gut Eckendorf Teich	12.03.2017	2 Ex. - (K. Lange)
Leopoldshöhe Schuckenhof	29.03.2017	2 Ex. Windwehenbereich - (T. Garczorz)
Oerlinghausen Nordost	20.04.2017	2 ad niedrig Richtung Innenstadt - (L. Schindowski)
Schieder Emmer-/Nieseae	13.04.2017	2 Ex. - (T. Biere)

**Größere Ansammlungen außerhalb der Brutzeit (ab 10 Ex.):**

Bad Salzuflen Gut Gronhof	04.02.2017	16 Ex. - (T. Garczorz)
Bad Salzuflen Hartigsee	15.01.2017	37 Ex. - (T. Garczorz)
	16.12.2017	17 Ex. - (T. Garczorz)
Bad Salzuflen Holzhausen Sylbach	21.10.2017	~80 Ex., 1x gelber Halsring 00C - (T. Garczorz)
Kalletal Weseraue N Stemmer See	31.10.2017	30 Ex. - (J. Hadasch, D. Marten)
Lage Waddenhausen West	15.10.2017	56 Ex. - (F. Fester)
Lemgo Schöningsteiche	23.09.2017	mind. 10 Ex. - (A. Meister, K. Nottmeyer)
Schiedersee mit Umflut, bis Glas- hütte Äcker	07.02.2017	13 Ex. - (M. Füller)
	12.02.2017	11 Ex. - (K. Höwing)
	27.07.2017	10 Ex. - (T. Biere)
	04.08.2017	17 Ex. - (K. Höwing)
	26.10.-17.11.2017	Rglm. 13 Ex. - (K. Höwing)
	28.12.2017	26 Ex. - (K. Höwing)

Auch bei den Truppgößen im Herbst gibt es deutliche Zunahmen. 2015 und 2016 lag die größte Anzahl bei lediglich ~20 Individuen!

**Weißwangengans (Nonnengans) (Branta leucopsis)**

Horn-Bad Meinberg Norderteich	14.04., 21.05., 30.08., 01.10.2017	je 1 Ex. - (R. Allington, T. Biere, M. Kuhlmann)
Kalletal Stemmersee östl.	23.12.2017	mind. 7 Ex. - (J. Hadasch)
Schiedersee und Umflut	2017	ganzjährig 1 Ex. unter Graugänsen - (M. Benteler, K. Höwing, R. Kleinhagenbrock, D. Lerche, W. Maas, F. Morgenstern, T. Schaper, Cn. +M. Stolz, K. Tenter), am 12.02.2017 <b>3 Ex.</b> - (K. Höwing)

**Streifengans (Anser indicus)**

Bad Salzuflen Hartigsee	17.10.-19.11.2017	Wdh. 1 Ex. - (T. Garczorz, J. Heimann, A. Meister, B. Och)
Kalletal Varenholz Stemmer See	26.02.2017	1 Ex. - (K. Höwing, E. Möller, F. Morgenstern u.v.a.)
Lemgo Schöningsteiche	01.10.2017	1 Ex. - (T. Garczorz)
Schiedersee	01.01.2017	1 Ex. - (K. Höwing)

Deutliche Zunahme von Beobachtungen dieses Neozoons (2015: keine; 2016 2 Meldungen/2 Orte).

**Tundrasaatgans (Anser fabalis rossicus)**

28.12.2017	Horn-Bad Meinberg Norderteich	4 Ex. - (D. Horstmann)
12.02.2017	Kalletal Stemmen, am Hundepplatz	8 Ex. - (A. Bergmeier)
01.02.2017	Kalletal Stemmersee östl.	5 Ex. - (J. Hadasch)
09.02.2017	Kalletal Stemmersee östl.	~50 Ex. - (D. Marten)
12.11.2017	Rinteln Möllenbeck, Weseraue	35 Ex. - (E. Frevert)

**Blässgans (Anser albifrons) – ohne Überflieger**

Bad Salzuflen Hartigsee	09.01.2017	12 Ex., mehrmals den See niedrig üf - (T. Garczorz)
Horn-Bad Meinberg Bielstein	30.10.2017	60 Ex. - (M. Braun)
Kalletal lipp. Weseraue	14.+16.01.2017	mind. 500 Ex. Stemmersee östl. - (J. Hadasch)
	01.02.2017	mind. <b>550 Ex. + 260</b> verteilt auf 2 Stellen, Stemmersee östl. - (J. Hadasch)
	04.02.2017	mind. 15 Ex. Abgrabung W Fähre - (U. Hoffmann)
	09.02.2017	~100 Ex. Stemmersee östl. - (D. Marten)
	25.02.2017	mind. 200 Ex. Abgrabung W Fähre - (J. Hadasch)
	08.10.2017	~100 Ex. Abgrabung W Fähre - (J. Hadasch, D. Marten)
	03.12.2017	~ <b>500 Ex.</b> Weseraue N Stemmer See - (J. Hadasch)
	16.12.2017	mind. 80 Ex. Teich an der Fähre - (E. Möller)
	23.12.2017	<b>mind. 390 Ex.</b> Stemmersee östl. - (J. Hadasch)
	29.12.2017	~150 Ex. Abgrabung W Fähre - (D. Marten)
29.12.2017	ca. 120 Ex. Stemmer See - (E. Frevert)	

Lage Müssen Abgrabung Nord	24.09.2017	4 ad. / 1 dj, unter Graugänsen - (T. Garczorz)
Lemgo Gewerbegebiet Lieme Ostteil	21.11.2017	mind. 70 Ex., tief ziehend von Ost nach West - (M. Noltekuhlmann)
Lemgo Schönungsteiche	28.01.2017	mind. 12 Ex. - (J. Zapp)
	13.02.2017	mind. 8 Ex. - (F. Morgenstern)
Rinteln Möllenbeck, Ellerborg (SHG)	12.11.2017	ca. 450 Ex. - (A. Bergmeier)
Rinteln Möllenbeck, Weseraue (SHG)	12.02.2017	ca. 420 Ex. - (R. Schulz)
Schiedersee bis Äcker Glashütte	2017	1 Ex., Jan bis Mai - (L. Havermeier, K. Höwing, D. Lerche, Cn. +M. Stolz)
	01.02.2017	2 Ex. - (K. Höwing)

Wieder beachtliche Ansammlungen in der Weseraue, wobei am 1. Februar die 700 Ex. vom Jahresbeginn 2016 sogar noch getoppt wurden!

### Graugans (Anser anser)

#### Brutnachweise:

	19.04.2017	mind. 8 ad. / <b>5 pull.</b> / <b>7 pull.</b> / <b>1 pull.</b> / <b>3 pull.</b> , lt. Fotos auf Facebook <b>mind. 4 erfolgreiche Paare</b> - (C. Stolz)
	25.06.2017	Mind. 22 ad. + 1 P mit 3 gr. <b>Juv.</b> + 1 P mit 1 gr. Juv. + 1 <b>Mischpaar mit Kanadagans mit 1 kl. Juv.</b> - (J. Heimann, B. Och)
Detmold Mescheseesee	14./16.04.17	1 P / <b>8 pull.</b> , viele Nichtbrüter anwesend - (B. Milde, L. Schindowski)
	01.05.2017	2 BP mit <b>8 und 2 pull.</b> , daneben 22 ad. - (B. Milde)
	13.05.2017	1 P + <b>1 pull.</b> ; weitere 17 ad. - (S. Häcker)
Detmold Fischteiche Biesen	05.2017	<b>Brut, 3 pull.</b> (später nur 2), Nilgans benimmt sich wie ein Elterntier - (P. Liphardt)
Horn-Bad Meinberg Kurparkteich	24.04.2017	<b>Brut, 4 pull.</b> - (K. Brörmeyer, F. Morgenstern, P.+R. Tittel)
Horn-Bad Meinberg Norderteich	03./04.2017	Bis 12 ad. anwesend, <b>jedoch kein Brutnachweis.</b> - (R. Allington, K. Brörmeyer, R. Haase, U. Kuhlmann, H. Sonnenburg u.a.)
Kalletal Varenholz, Abgrabung W Fähre	01.04.2017	<b>mind. 7 Nester</b> auf der großen Insel - (J. Hadasch)
	22.04.2017	mind. 20 Ex., ein Paar mit <b>2 pull.</b> , ein Paar brütet noch auf der großen Insel - (J. Hadasch)
	09.04.2017	mind. 50 Ex., etwa <b>13 Nester</b> auf der Insel - (J. Hadasch)
	26.04.2017	~20 ad. / <b>7 pull.</b> - (D. Marten)
	30.04.2017	mind. 15 Ex., je ein Paar mit <b>1/2/3 pull.</b> - (J. Hadasch)
Lage Iggenhausen	25.05.2017	1 P / <b>1 pull.</b> - (U. Hoffmann)
Lemgo Biesterberg	26.03.2017	<b>1 brütendes</b> Ex., gleicher Platz wie letztes Jahr - (D. Lerche)
Lemgo Brüntorf Nord	05.05.2017	2 ad. / <b>5 pull.</b> , Mitteilung R. Altheld - (D. Lerche)
Lemgo Büllinghausen Rahrebruch	27.04.2017	15 Ex., 3 Familien mit <b>2/2/5 pull.</b> - (D. Lerche)
	10.05.2017	6 ad. / <b>12 pull.</b> , <b>4 Familien mit 2x2, 1x3 und 1x 5 pull.</b> - (D. Lerche)
	19.05.2017	3 Familien mit <b>2+2+5 pull.</b> - (D. Lerche)
Lemgo Ilsetal	25.05.2017	5 ad. / <b>1 pull.</b> - (D. Lerche)
Lemgo Schönungsteiche	06.2017	Brutnachweis: <b>2 pull.</b> / <b>2 dj</b> - (D. Lerche, F. Morgenstern)
Leopoldshöhe Teich Dahlhauser Mühle	05.2017	2 Ex., Bruterfolg <b>6 juv.</b> - (K. Lange)
Leopoldshöhe Heipker See	17.04.2017	2 Ex. - (J. Heimann, B. Och)
Schieder Niese	04.2017	1 W brütend Vorklärbecken - (H. Sonnenburg)
Schiedersee	14.05.2017	45 Ex. + <b>8 pull.</b> - (K. Höwing)
	05.2017	3 BP, <b>1+3+(5)4 pull.</b> , davon 1 Brut Niese-Vorklärteich - (K. Höwing)
	16.06.2017	3P + <b>8 juv.</b> - (K. Höwing)
	08.07.2017	53 ad. + <b>11 juv.</b> , dav. 3 juv. bei den Kanadagänsen - (K. Höwing)

~ 26 dokumentierte erfolgreiche Graugans-Bruten (sowie zahlreiche erfolglose Bruten) und somit kaum Veränderung gegenüber dem Vorjahr (~24 erfolgr. Bruten). Daneben etliche Nichtbrüter im Kreisgebiet. Wieder kein Brut-erfolg am Norderteich. Auch in der Weseraue meist erfolglos. Büllinghausen Rahrebruch erweist sich erneut als wichtigste Reproduktionsstätte der Art in Lippe (gemessen am Bruterfolg). Bei den Neozoen scheinen die Artgrenzen immer mehr aufzuweichen.



Monatsmaxima (ohne pulli):

	Jan	Feb	Mrz	Apr	Mai	Jun	Jul	Aug	Sep	Okt	Nov	Dez
<b>Hartigsee</b>	70	101	61	8	-	45	-	-	-	90	<b>128</b>	105
Melder	T. Garczorz, D. Lerche, A. Meister, F. Morgenstern, Cn. Stolz, J. Heimann, B. Och, J. Zapp											
<b>Norderteich</b>	-	-	14	19	130	146	20	-	80	110	135	<b>235</b>
Melder	T. Biere, R. Haase, S. Häcker, D. Horstmann, H. Mertineit, F. Morgenstern, U. Kuhlmann, P.+R. Tittel											
<b>Weseraue</b>	18	270	30	70	250	-	222	<b>740</b>	470	460	150	300
Melder	A. Bergmeier, J. Hadasch, D. Marten											
<b>Rahrebruch/ Schö- nungsteiche</b>	231	175	33	15	10	12	40	<b>206</b>	70	k.A.	51	k.A.
Melder	R. Allington, J. Heimann, A. Meister, K. Nottmeier, D. Lerche, F. Morgenstern, B. Och, J. Zapp											
<b>Schiedersee</b>	122	135	50	61	45	6	64	19	63	103	<b>152</b>	116
Melder	K. Höwing, F. Morgenstern											
<b>Meschese</b>	1	k.A.	35	22	24	k.A.	k.A.	k.A.	k.A.	9	k.A.	150
Melder	S. Häcker, G. Klages, B. Milde, Y. von Hofe, M. Wischmeier											

Schätzungen und Mindestangaben wurden nicht kenntlich gemacht!

Sonst. größere Ansammlungen ab 20 Ex.:

Augustdorf Grenze Senne-Wiewecke	14.02.2017	27 Ex. rastend - (U. Hoffmann)
Bad Salzuflen Gut Gronhof	04.02.2017	~20 Ex. - (T. Garczorz)
	05.03.2017	20 Ex. - (J. Heimann, B. Och)
Bad Salzuflen Holzhausen Sylbach	21.10.2017	~100 Ex. - (T. Garczorz)
Lage Müssen Abgrabung Nord	28.07.2017	mind. 50 Ex. - (T. Garczorz)
	02.08.2017	~100 Ex. - (T. Garczorz)
	24.09.2017	~50 Ex. - (T. Garczorz)
Lage Müssen Abgrabung West	15.01.2017	~30 Ex. - (T. Garczorz)
	13.03.2017	mind. 20 Ex. - (J. Hadasch)
	26.06.2017	mind. 60 Ex. - (J. Hadasch)
Lage Waddenhausen West	04.02.2017	~30 Ex. - (T. Garczorz)
Lemgo Büllinghausen Rahrebruch	27.09.2017	26 Ex., üf - (D. Lerche)
Lemgo Wahmbeckerheide Südwest	01.01.2017	~30 Ex. - (D. Lerche)
Leopoldshöhe Heipker See	21.08.2017	mind. 30 Ex. - (T. Garczorz)
	18.10.2017	mind. 100 Ex. - (T. Garczorz)
	15.10.2017	ca. 120 Ex., Übernachtung - (K. Lange)

Die lipp. Weseraue bleibt das wichtigste Rast- und Brutgebiet der Art in Lippe. Gegenüber dem Vorjahr hat sich der Herbstbestand dort noch weiter erhöht. Die meisten Sommergänse sind als Nichtbrüter anzusehen.

**Nilgans (*Alopochen aegyptiaca*)**
Brutnachweise:

Blomberg Dalborn West	04./05.2017	Brut mit <b>4 pull.</b> - (L. Schindowski, H. Sonnenburg)
Dörentrup Wendlinghausen, westl.	17.04.2017	1 P mit <b>5 pull.</b> , ca. 14 Tage alt - (E. Schafmeister)
Kalletal Hellinghausen, Angelteich	12.06.2017	1 BP mit <b>6 juv.</b> - (R. Schulz)
Lage Müssen Abgrabung Nord	07.2017	2 ad. / <b>3 pull.</b> - (T. Garczorz)
Lage Waddenhausen West	12./17.06.2017	2 ad. / <b>4 pull.</b> - (T. Garczorz)
Lemgo Brüntorf Nord	05.05.2017	2 ad. / <b>8 pull.</b> , Mitteilung R. Altheild - (D. Lerche)
Lemgo Eichenpohl, südl.	26.03.2017	W auf vorj. Rotmilanhorst <b>nistend</b> , Buche - (P. Liphardt)
Lemgo Schönungsteiche	01.06.2017	6 ad. / <b>2 dj</b> - (F. Morgenstern)
Leopoldshöhe Dorfteich Greste	2017	<b>1 BP mit Jungen</b> - (D. Wolter)
Lügde Emmer, Wehrturm	14.06.2017	1 BP + <b>7 pull.</b> - (K. Höwing)
Lügde Sabbenhausen, Fischteiche (Plate)	13.07.2017	1 BP + <b>7 pull.</b> - (K. Höwing)
Rinteln Möllenbeck, Angelteich	18.07.2017	1 BP mit <b>2 juv.</b> - (R. Schulz)
Schieder Kläranlage unter Staumauer	14.07.2017	2 ad+ <b>3 pull.</b> - (T. Biere)
Schiedersee	05.07.2017	<b>6 BP + 22 pull.</b> , davon <b>2 pull. Verlust</b> - (K. Höwing)
	2017	<b>Insges. 8 BP mit 28 pull.</b> - (K. Höwing)

	13.08.2017	80 ad. + 1 BP + <b>7 pull.</b> - (K. Höwing)
	18.09.2017	1BP + 2 pull., 1 (pull.?) wurde lt. Mittlg. von Ganter getötet - (K. Höwing)
	16.10.2017	43 ad. + 1 pull. - (K. Höwing)
	12.11.2017	60 Ex. + 1 juv. - (K. Höwing)
	17.12.2017	11 Ex. + 1 juv. - (K. Höwing)

**Ansammlungen >15 Ex.:**

Bad Salzuflen Hartigsee	27.10.2017	mind. 20 Ex. - (D. Lerche)
Horn-Bad Meinberg Norderteich	29.12.2017	34 Ex. - (U. Kuhlmann)
Kalletal, lippische Weseraue	09.04.2017	mind. 55 Ex. - (J. Hadasch)
Kalletal Varenholz, Abgrabung W Fähre	04.02.2017	mind. 50 Ex. Monatsmax. - (U. Hoffmann)
	30.04.2017	mind. 35 Ex. - (J. Hadasch, D. Marten)
	10.06.2017	mind. 20 Ex. - (J. Hadasch, D. Marten)
	31.07.2017	mind. 148 Ex. Monatsmax. - (J. Hadasch, D. Marten)
	07.08.2017	mind. 220 Ex., <b>nur wenige dj!</b> 1 Ex. mit gelbem Farbring, 8Z7 (8ZZ?) oder ZZ8 - (J. Hadasch)
	26.08.2017	mind. 100 Ex., 1 Ex. mit gelbem Farbring, BZ7 - (J. Hadasch)
	09.09.2017	mind. 300 Ex. Monatsmax., 1 Ex. mit gelbem Farbring; mind. 1 sehr helles Ex., wohl eher zwei -> interessanterweise vor gut zwei Jahren an selber Stelle erstmals gesehen, gelb BZ7 - (J. Hadasch)
	31.10.2017	~ 150 Ex., ein sehr hellköpfiges Ex. - (J. Hadasch, D. Marten)
	27.12.2017	25 Ex. - (J. Hadasch)
Schiedersee und Umgebung	14.05.2017	23 Ex. Monatsmax. - (K. Höwing)
	15.06.2017	16 Ex. Monatsmax. - (K. Höwing)
	08.07.2017	23 Ex. Monatsmax. - (K. Höwing)
	27.07.2017	35 Ex. - (T. Biere)
	13.08.2017	80 + 1 BP + 7 Pull. Monatsmax. - (K. Höwing)
	17.09.2017	37 Ex. Monatsmax. - (K. Höwing)
	16.10.2017	43 + 1 Pull. Monatsmax. - (K. Höwing)
	12.11.2017	60 + 1 Pull. /juv. Monatsmax. - (K. Höwing)
	22.12.2017	28 Ex. Monatsmax. - (K. Höwing)
Lage Müssen Abgrabung West	16.04.2017	21 Ex. - (I. Beermann)

Mit etwa 20 erfolgreichen Brutpaaren ähnelt das Ergebnis dem der beiden zurückliegenden Jahre. Daneben zahlreiche weitere Brutzeitfeststellungen ohne Nestfund/Brutnachweis. Kein gemeldeter Bruterfolg aus den Gebieten Weseraue und Norderteich.

**Rostgans (*Tadorna ferruginea*)**

04.04.2017	Kalletal Varenholz, Baggersee	1 Ex. - (R. Schulz)
26.03.-14.-05.2017	Lage Müssen Abgrabung Nord	Wdh. 1 Ex. - (I. Beermann, T. Garczorz)
Ab 07.04.2017	Lemgo Büllinghausen	2 M, danach bis 08.05. rglm. 1 Ex. - (D. Lerche)

Nun erstrecken sich die Rostgansbeobachtungen auch in Lippe bis in die Brutzeit...

**Brandgans (*Tadorna tadorna*)**

Kalletal Varenholz, Abgrabung W Fähre	09.07.2017	2 ad. / 1 dj - (D. Marten)
	17.07.2017	1 Ex. - (J. Hadasch, D. Marten)
	15.08.2017	1 dj - (J. Hadasch)
Lemgo Bega-Aue Kläranlage	07.07.2017	1 imm. - (R. Allington)
Schiedersee	22.08.2017	1 ad. W + 1 dj. - (K. Höwing, (H. Sonnenburg)

Diesmal keine Brutzeitfeststellungen (im Gegensatz zum Vorjahr), sondern das typische Auftreten eingeflogener Adler und Diesjähriger in den (Spät-) Sommermonaten, wie es seit Jahren in Lippe zu beobachten ist.

### Brautente (*Aix sponsa*)

26.02.2017	Lemgo Teich nahe Langenbrücker Tor	1 W, mit Belegfoto bei ornitho.de - (R. Allington)
------------	------------------------------------	--

### Mandarinente (*Aix galericulata*)

26.03.2017	Horn-Bad Meinberg Kurpark	1 wf - (S. Donners)
14.03.2017	Schieder-Schwalenberg Lothe, Mühlgraben	1 Ex. - (E. Benning)
2017	Schwalenberg Teich am Grillplatz / Forsthaus	+/- ganzjährig 1 P – (K. Höwing, F. Koehring), <b>Brut mit mind. 3 pull.</b> - (F. Tabink)

Erster Brutnachweis für Lippe! Nach Nil-, Grau- und Kanadagans ein weiteres reproduzierendes Neozoon unter den Wasservögeln.

### Schnatterente (*Anas strepera*)

Monatsmaxima:

	Jan	Feb	Mrz	Apr	Mai	Jun	Jul	Aug	Sep	Okt	Nov	Dez
<b>Weseraue</b>	6	6	5	12	3*	9	-	-	13	15	20	<b>52</b>
Melder	J. Hadasch, D. Marten, E. Möller											
<b>Rahrebruch/ Schö- nungsteiche</b>	4	5	<b>55</b>	23	4	8	-	39	35	36	40	40
Melder	R. Allington, D. Lerche, F. Morgenstern, J. Zapp											

\*2 M, 1 W

Sonstige Ansammlungen ab 5 Ex., Bruten, Brutzeitfeststellungen:

Bad Salzuflen Hartigsee	09.01.2017	3 M / 2 W - (T. Garczorz)
	16.12.2017	12 Ex. - (T. Garczorz)
	19.12.2017	3 M / 1 W - (T. Garczorz)
	24.12.2017	2 M / 1 W - (T. Garczorz)
Kalletal Varenholz Abgrabg. W Fähre	<b>22.05.2017</b>	2 M bedrängen/verfolgen W im Flug - (H. Sonnenburg)
Lage Zuckerteiche Lage	17.04.2017	6 Ex. - (I. Beermann)
Lemgo Büllinghausen Rahrebruch	13.08.2017	<b>1 W mit 3 fast erwachsenen juv.</b> - (D. Lerche)
Leopoldshöhe Heipker See	21.08.2017	5 Ex. - (T. Garczorz)
	22.10.2017	5 M / 5 W - (T. Garczorz)
	10.+25.12.2017	Je 3 M / 2 W - (T. Garczorz)
Schiedersee	21.05.2017	1 M - (K. Höwing)

Das vierte Jahr in Folge ein Brutnachweis in Lippe, zum wiederholten Male im Rahrebruch. In der Weseraue scheint es zumindest Brutabsichten zu geben.

### Pfeifente (*Anas penelope*)

Bad Salzuflen Hartigsee	03.01.2017	2,2 - (T. Garczorz)
	07.03.2017	mind. 6 M - (A. Meister)
	17.10.2017	2 Ex. - (T. Garczorz)
	24.10.2017	6 Ex. - (T. Garczorz)
	24.12.2017	2,2 - (T. Garczorz)
Horn-Bad Meinberg Norderteich	21.03.2017	16 Ex. - (U. Kuhlmann)
Kalletal Varenholz, Baggersee am Kieswerk	12.03.2017	14 Ex. - (A. Bergmeier)
Kalletal Varenholz, Abgrabung W Fähre	18.02.2017	mind. 2 Ex. - (J. Hadasch, D. Marten)
	30.04.2017	1 W - (J. Hadasch, D. Marten)
	26.08.2017	3 Ex. - (J. Hadasch, D. Marten)
	01.10.2017	mind. <b>47</b> Ex. - (J. Hadasch)
	03.10.2017	mind. 24 Ex. - (J. Hadasch, D. Marten)
	14.10.2017	mind. <b>49</b> Ex. - (J. Hadasch)
	25.11.2017	mind. 3 Ex. - (J. Hadasch, D. Marten)
29.12.2017	mind. 10 Ex. - (D. Marten)	
Kalletal Varenholz, Stemmer See	26.02.2017	2 Ex. - (E. Möller)
	18.03.2017	3 M / 1 W - (J. Hadasch, D. Marten)
	16.12.2017	mind. 20 Ex. - (J. Hadasch)

	27.12.2017	mind. 20 Ex. - (J. Hadasch, D. Marten)
Kalletal Varenholz, Teich an der Fähre	14.10.2017	mind. 5 Ex. - (J. Hadasch)
Lage Müssen Abgrabung Nord	24.+26.09.2017	Je 1 Ex. - (T. Garczorz)
Lage Waddenhauser See	13.03.2017	5 M / 5 W - (T. Garczorz)
Lemgo Büllinghausen Rahrebruch	22.10.2017	1 Ex. - (T. Garczorz)
Lemgo Schönungsteiche	06.01.2017	mind. 2 Ex. - (J. Zapp)
	13.01.2017	2 Ex. - (J. Zapp)
	15.04.2017	1 Ex. - (D. Lerche)
Leopoldshöhe Heipker See	10.12.2017	1 Ex. - (T. Garczorz)
Schiedersee	12.03.2017	3,4 Ex. - (K. Höwing)
	14.03.2017	4,2 Ex. - (K. Höwing)
	16.03.2017	13 Ex. auf Seemitte - (H. Sonnenburg)
	12.11.2017	4 M - (K. Höwing)

### Krickente (*Anas crecca*)

Gewässermonatsmaxima (Jahresmaxima sind fett markiert):

	Jan	Feb	Mrz	Apr	Mai	Jun	Jul	Aug	Sep	Okt	Nov	Dez
<b>Rahrebruch/ Schönungsteiche</b>	56	20	33	11	1	2	k.A.	28	18	32	61	<b>63</b>
Melder	R. Allington, T. Garczorz, A. Meister, D. Lerche, F. Morgenstern, J. Zapp											
<b>Varenholz Abgrabungen im Westen</b>	10	17	10	6	-	-	-	13	-	10	10	<b>27</b>
Melder	J. Hadasch, D. Marten, E. Möller											

Schätzungen und Mindestangaben wurden nicht kenntlich gemacht! Jahresmaxima sind fett markiert.

Ansammlungen ab 5 Ex., Bruten, Brutzeitfeststellungen:

Bad Salzuflen Wülfer See/Dreckhof	04.02.2017	4 M / 4 W - (T. Garczorz)
Bad Salzuflen Steinbecker Teiche	01.11.2017	17 Ex. - (J. Heimann, B. Och)
Dörentrup Döhren, Kläranlage	01.02.2017	mind. 12 Ex. - (E. Schafmeister)
	25.02.2017	mind. <b>25</b> Ex. - (E. Schafmeister)
Horn-Bad Meinberg Norderteich	12.03.2017	18 Ex. - (D. Horstmann)
	27.03.2017	8 Ex. - (U. Kuhlmann)
	28.+29.12.2017	8 Ex. - (D. Horstmann, U. Kuhlmann)
Leopoldshöhe Heipker See	12.03.2017	6 Ex. - (T. Garczorz)
	17.03.2017	4 M / 4 W - (U. Hoffmann)
	26.03.2017	6 Ex. - (T. Garczorz)
	21.08.2017	3 Ex. - (T. Garczorz)
	26.11.2017	8 M / 6 W - (T. Garczorz)
	17.12.2017	mind. 11 Ex. - (T. Garczorz)
Schiedersee	25.12.2017	14 Ex. - (T. Garczorz)
	12.01.2017	7 Ex. - (F. Morgenstern)
	12.02.2017	6,7 Ex., aufgetaut - (K. Höwing)
	24.02.2017	7,6 Ex. - (K. Höwing)
	12.03.2017	4,6 Ex. - (K. Höwing)
	21.03.2017	mind. 7 Ex. - (H. Sonnenburg)
	28.03.2017	mind. <b>28</b> Ex., am 30.03. mind. 5 Ex. - (H. Sonnenburg)
24.12.2017	2,3 Ex. - (K. Höwing)	

Nur wenige Beobachtungen mit höherer Anzahl. Die Zuckerteiche fielen weiterhin baustellenbedingt als Beobachtungsgebiet aus. Der Norderteich hat auch für diese Art an Bedeutung verloren, wie nachfolgende Grafik verdeutlicht. Meldungen über 30 Ex. waren dort bis 2013 nicht ungewöhnlich. In den beiden letzten Jahren lagen die Zahlen deutlich darunter. In den hier zusammengefassten Gebieten Rahrebruch und Schönungsteiche Lemgo haben die Frühjahrsmaxima seit 2011 deutlich abgenommen, seit ein paar Jahren auch die Herbstmaxima.

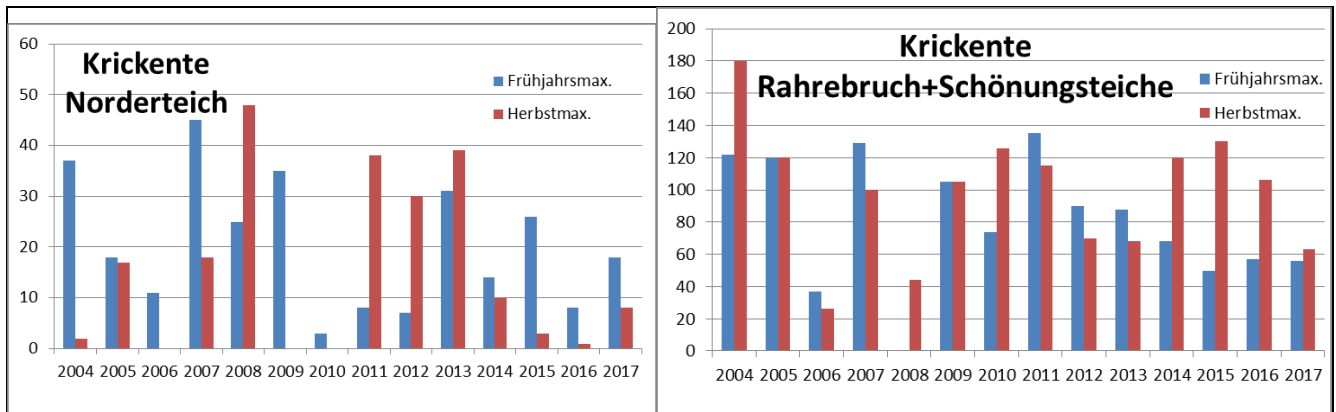

**Stockente (*Anas platyrhynchos*)**

Größere Ansammlungen >50 Exemplare gab es nur an den folgenden Stellen. Aufgeführt sind die Gewässermonatsmaxima, ohne pulli (Jahresmaxima sind fett markiert):

	Jan	Feb	Mrz	Apr	Mai	Jun	Jul	Aug	Sep	Okt	Nov	Dez
<b>Bad Salzuflen Kurparksee</b>	<b>82</b>	1	k.A.	k.A.	k.A.	k.A.	k.A.	k.A.	k.A.	k.A.	54	43
Melder	H. Doht, J. Heimann, B. Och											
<b>Hartigsee</b>	50	k.A.	35	k.A.	k.A.	18	k.A.	k.A.	34	k.A.	48	<b>85</b>
Melder	T. Garczor, J. Hadasch, J. Heimann, B. Och											
<b>Norderteich</b>	k.A.	6	5	7	3	k.A.	20	k.A.	12	63	100	<b>146</b>
Melder	R. Allington, K. Brömelmeier, S. Häcker, D. Horstmann, H. Sonnenburg, Ce. +Cn. Stolz											
<b>Weseraue*</b>	65	<b>235</b>	k.A.	15	28	30	60	70	60	80	60	50
Melder	J. Hadasch, D. Marten											
<b>Rahrebruch/Schönungsteiche</b>	<b>100</b>	72	32	17	43	7	1	40	47	36	56	68
Melder	R. Allington, D. Lerche, F. Morgenstern, J. Zapp											
<b>Schiedersee</b>	184	<b>251</b>	121	74	48	74	47	112	119	143	156	206
Melder	K. Höwing											

\*Summe aller Teilgebiete

**Gemeldeter Schlupferfolg:**

Detmold Berlebeck Süd	13.05.2017	2 W / 3 pull., auf Teich - (S. Häcker)
Detmold Johannettental Kuhkamp	16.05.2017	1 W ad. / 10 pull., auf der Werre - (S. Häcker)
Extertal Silixen, Teichanlagen Bögerhof	28.05.2017	2 P mit 7 pull. - (S. Plohmann)
Horn-Bad Meinberg Norderteich	09.05.2017	1 W + 3 pull. - (K. Höwing)
Kalletal Varenholz, Abgrabung W Fähre	26.05.2017	mind. 20 ad., nur 1 W mit pull. (6), auch am 28.05. noch da. - (J. Hadasch)
	10.06.2017	mind. 30 Ex., 2 W mit juv. - (J. Hadasch)
Kalletal Varenholz, Teich an der Fähre	2017	Brut, 1 W, mit 6 pull. - (D. Marten, H. Sonnenburg)
Lage Werre in der Kernstadt, Stauwehr	23.04.2017	1 P + 4 pull. - (B. Milde)
Lemgo Bega-Aue Kläranlage	11.05.2017	1 W + 4 pull. - (D. Lerche)
Lemgo Büllinghausen	10.05.2017	2 ad., 8 pull. - (D. Lerche)
	16.05.2017	1 W, 7 pull. - (D. Lerche)
Lemgo Schönungsteiche	01.06.2017	mind. 15 ad. / 7 pull. / 5 dj - (F. Morgenstern)
	12.06.2017	13 Ex., 1x 7 pull., 1x 4 pull. - (D. Lerche)
	07.07.2017	1 W ad. / 5 imm. - (R. Allington)

Mit dem Brutbestand der Stockente scheint es abwärts zu gehen: nur ~ 16 gemeldete Bruten mit Schlupferfolg! 2016 waren es sogar nur ~12 erfolgr. Weibchen. Gemessen an den ~26 gemeldeten erfolgreichen Graugansbruten ist das sehr wenig (aber Gänseküken scheinen mitteilenswertiger zu sein). Der Kälteeinbruch Mitte April 2017 kann dieses schlechte Ergebnis sicher nicht allein erklären. Hohe Prädationsverluste sind anzunehmen. Um konsequentes Melden jungführender Stockentenweibchen wird gebeten!



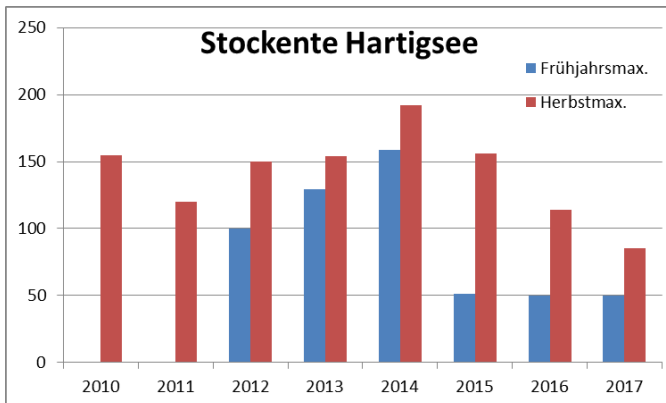
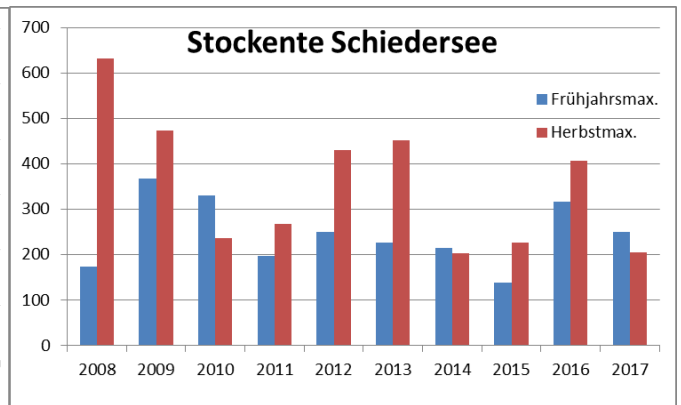
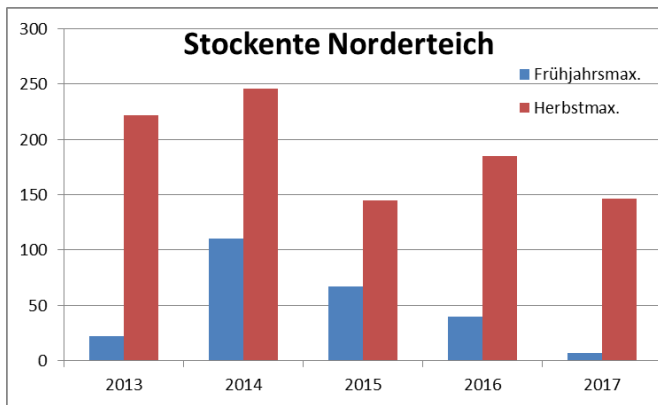

Außer in den Gebieten Rahrebruch und Schönungssteiche liegen in allen Hauptrast-/ Überwinterungsgebieten die Jahreshöchstwerte der Stockente zum Teil deutlich unter dem Wert des Vorjahres.

Am Norderteich ergibt sich seit Jahren ein negativer Trend der Rastbestände. Am Schiedersee zeigt sich bei Betrachtung der letzten 10 Jahre ein negativer Trend, allerdings schwanken hier besonders die Herbstmaxima extrem stark. Am Hartigsee sinken die Maximalwerte seit 2014.

**Spießente (Anas acuta)**

Bad Salzuflen Hartigsee	24.10.2017	2 wf - (T. Garczorz)
Kalletal Varenholz, Stemmer See	05.02.2017	1 P, See noch zu 2/3 zugefroren - (J. Hadasch)
	12.02.2017	1 P - (J. Hadasch)
	16.04.2017	1 M - (H. Sonnenburg)
Lemgo Büllinghausen	10.03.2017	1,1 Ex. - (D. Lerche)
	27.10.2017	1 Ex. - (D. Lerche)
Lemgo Schönungsteiche	17.04.2017	1 M - (F. Morgenstern)
Schiedersee	12.03.2017	1 M - (K. Höwing)
	20.03.2017	3,2 Ex. - (K. Höwing)
	26.03.2017	1 M - (K. Höwing)
	20.03.2017	3,2 Ex., Schweinebruch - (H. Sonnenburg)

**Knäkente (Anas querquedula)**

Horn-Bad Meinberg Norderteich	12.03.2017	2 M - (D. Horstmann)
Kalletal Varenholz, Abgrab. W Fähre	01.04.2017	1,1 Ex. - (J. Hadasch, D. Marten)
	28.05.2017	1 M - (D. Marten)
	31.03.+02.04.2017	2 Ex. - (R. Allington, T. Garczorz)
Lemgo Schönungsteiche	20.04.2017	1 Ex. - (R. Allington)
Schiedersee	12.03.2017	4,2 Ex. - (K. Höwing)

**Löffelente (Anas clypeata)**

Bad Salzuflen Hartigsee	16.03.2017	1,1 Ex. - (T. Garczorz)
Horn-Bad Meinberg Norderteich	21.03.2017	6 Ex. - (U. Kuhlmann)
	27.03.2017	8 Ex. - (U. Kuhlmann)
	10.04.2017	2,2 Ex. - (K. Brömelmeier)
	16.+29.04.2017	1 M - (U. Kuhlmann, P.+R. Tittel)
Kalletal Varenholz, Baggersee	18.06.2017	13 Ex. - (A. Bergmeier)
Kalletal Varenholz, Abgrabung W Fähre	01.04.2017	2,1 Ex. - (J. Hadasch, D. Marten)

	30.04.2017	mind. 16 Ex. - (J. Hadasch, D. Marten)
	18.06.2017	8 Ex. - (D. Marten)
	01.10.2017	mind. 10 Ex. - (J. Hadasch)
Lage Müssen Abgrabung Nord	30.04.2017	5 M / 3 W - (T. Garczorz)
Lemgo Büllinghausen Rahrebruch	30.03.2017	1 M - (F. Morgenstern)
	07.04.2017	1 M / 2 W - (D. Lerche)
	13.04.2017	3,3 - (D. Lerche)
	17.04.2017	2,2 Ex. - (F. Morgenstern)
	19.04.2017	3,3 Ex. - (D. Lerche)
	14.+20.04.2017	5 Ex. - (D. Lerche)
	27.09.2017	1 wf - (D. Lerche)
Lemgo Schöningsteiche	02.04.2017	3,3 Ex. - (T. Garczorz)
	28.04.2017	1 M - (R. Allington J. Zapp)
	04.05.2017	1 Ex. - (R. Allington)
Leopoldshöhe Heipker See	13.04.2017	2,2 Ex. - (T. Garczorz)
	25.04.2017	3,3 Ex. - (T. Garczorz)
	30.04.2017	2,2 Ex. - (T. Garczorz)
	01.05.2017	mind. 2 1,1 - (T. Garczorz)
	05.05.2017	2,2 Ex. - (T. Garczorz)
	29.07.2017	1 wf - (T. Garczorz)
Schiedersee	19.02.-03.03. 17	1 M, - (K. Höwing)
	29.03.2017	16,12 Ex. - (K. Höwing)
	30.03.2017	mind. 7 Ex. - (H. Sonnenburg)
	31.03.2017	5,4 Ex. - (K. Höwing)
Schieder Wöbbel Ost	05.03.2017	1 Ex., mündl. Heiner G. - (W. Maas)

### Kolbenente (*Netta rufina*)

Bad Salzuflen Hartigsee	01.07.2017	1 M, in der Mauser bzw. dj Vogel - (T. Garczorz)
Kalletal Varenholz, Abgrabung W Fähre	21.10.2017	1 W - (J. Hadasch, D. Marten)

### Moorente (*Aythya nyroca*)

23.04.2017	Kalletal Varenholz, Stemmer See	1 Ex. - (R. Schulz)
------------	---------------------------------	---------------------

### Tafelente (*Aythya ferina*)

Gewässermonatsmaxima (Jahresmaxima sind fett markiert):

	Jan	Feb	Mrz	Apr	Mai	Jun	Jul	Aug	Sep	Okt	Nov	Dez
<b>Norderteich</b>	k.A.	k.A.	1	-	-	1	10	<b>13</b>	5	3	-	-
Melder	R. Allington, K. Brörmelmeier, S. Häcker, D. Horstmann, U. Kuhlmann, F. Morgenstern, H. Sonnenburg											
<b>Weseraue</b>	10	29	15	3	-	-	2	1	-	7	10	<b>32</b>
Melder	J. Hadasch, D. Lerche, D. Marten											
<b>Schiedersee</b>	13	<b>34</b>	21	-	-	-	-	-	13	16	12	7
Melder	M. Füller, K. Höwing											

Weitere Ansammlungen ab 5 Ex.:

Bad Salzuflen Hartigsee	19.11.2017	mind. 6 Ex. - (A. Meister)
	03.12.2017	~60, davon ca. 50 abfliegend
	19.12.2017	15 Ex. - (T. Garczorz)
	24.12.2017	6 M / 7 W - (T. Garczorz)
Bad Salzuflen Werler See	24.02.2017	6 Ex. - (F. Morgenstern)
Lage Abgrabung Iggenhausen	26.11.2017	18 Ex. - (T. Garczorz)
	10.12.2017	21 Ex. - (T. Garczorz)
	16.12.2017	23 Ex. - (T. Garczorz)
	25.12.2017	14 M / 7 W - (T. Garczorz)
Lage Müssen Abgrabung Nord	20.+22.10.2017	4 M / 4 W - (T. Garczorz)

Lemgo Schöningsteiche	31.01.2017	4 M / 3 M - (A. Meister)
-----------------------	------------	--------------------------

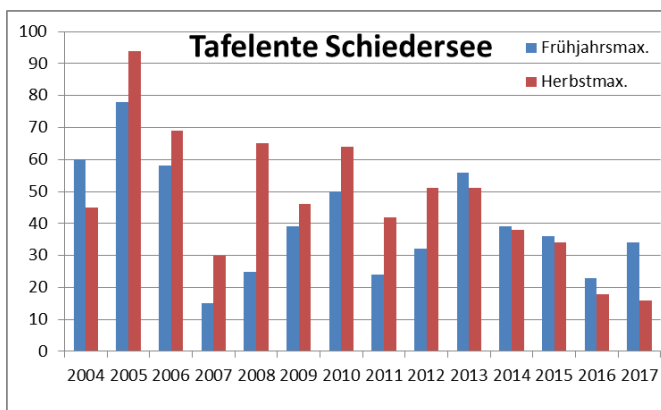
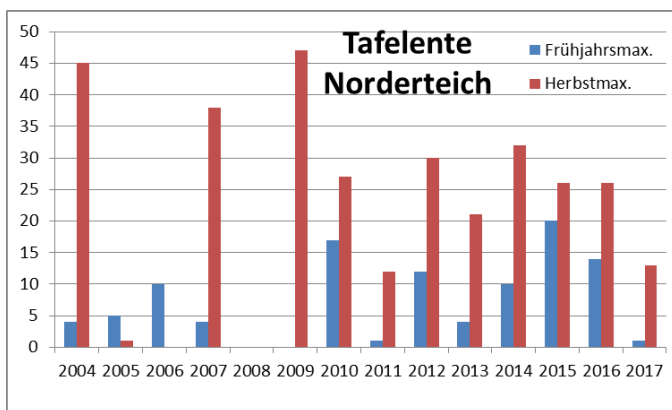

Auch wenn die Daten vor 2010 für den Norderteich lückig sind, wird doch deutlich, dass die Bestandszahlen der Tafelente dort in den letzten Jahren deutlich niedriger liegen, wobei 2017 durch besonders niedrige Werte auffällt. Auch am Schiedersee ist - einem überregionalen Trend folgend - seit über 10 Jahren ein deutlicher Negativtrend feststellbar.

**Reiherente (Aythya fuligula)**

Monatsmax. (ohne juv.):

	Jan	Feb	Mrz	Apr	Mai	Jun	Jul	Aug	Sep	Okt	Nov	Dez
<b>Hartigsee</b>	8	59	62	k.A.	k.A.	9	k.A.	1	97	k.A.	76	79
Melder	T. Garczorz, J. Heimann, F. Morgenstern, B. Och											
<b>Norderteich</b>	-	-	3	8	-	3	-	-	-	10	8	15
Melder	R. Allington, D. Häcker, D. Horstmann, H. Sonnenburg, P.+R. Tittel											
<b>Weseraue</b>	187	290*	157	101	42	20	160	180	104	162	85	210
Melder	J. Hadasch, D. Marten											
<b>Rahrebruch/ Schöningsteiche**</b>	26	22	25	22	9	17	12	?	?	?	?	4
Melder	R. Allington, D. Lerche, F. Morgenstern, J. Zapp											
<b>Schiedersee</b>	25	47	46	48	3	19	21	16	56	104	44	45
Melder	K. Höwing, F. Morgenstern											

\*Stemmer See

\*\*im Mai Summe beider Gebiete, in den anderen Monaten gab es nur Nachweise an den Schöningsteichen

Ansammlungen ab 30 Ex.in anderen Gebieten:

Detmold Meschesee	26.03.2017	16,16 Ex. - (B. Milde)
Schlangen Haverkampsee	16.+22.12.2017	18 M, 16 W Ex. - (W. Dzieran)

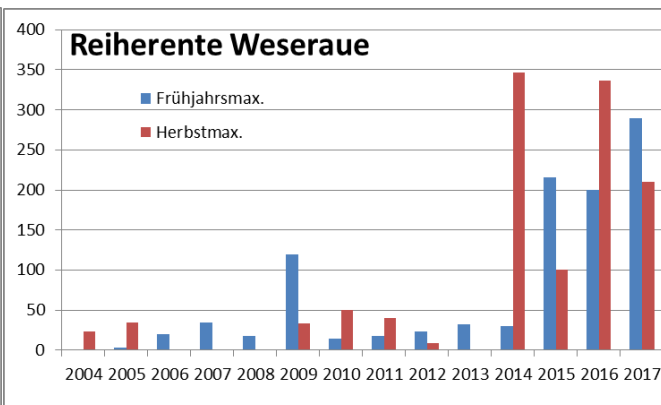
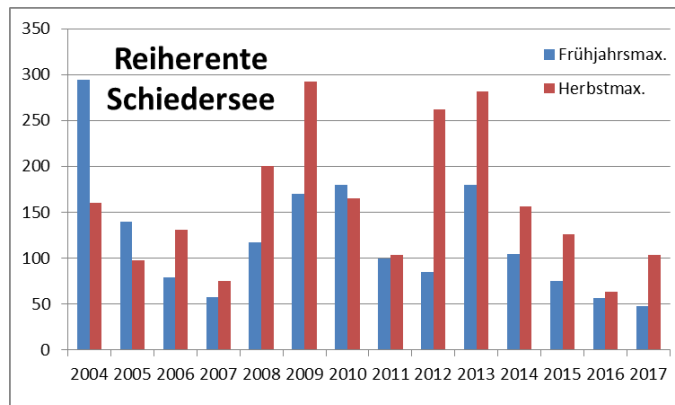

Die Rastbestände am Schiedersee unterliegen periodischen Schwankungen, wobei derzeit ein Minimum erreicht ist. Die kommenden Jahre werden zeigen, ob es dort wieder aufwärts geht. In der Weseraue sind die Rastbestände bemerkenswert hoch. Die deutlich geringeren Werte vor 2014 sind auf die damals erheblich geringere Beobachtungsintensität zurückzuführen. Die Zunahme der Wasserflächen durch den Kiesabbau dürfte aber auch seinen Anteil daran haben.

#### Bruten:

Bad Salzuflen Hartigsee	15.08.2017	1 W ad. / 4 pull., Foto auf Facebook - (C. Stolz)
	03.09.2017	Mind. 97 Ex., davon 1 W+ 3 mittelgroße pull. - (J. Heimann, B. Och)
Lage Sandabgrbg Hiddentrup	19.07.2017	1 W + mind. 7 kleine <b>pull.</b> , 12,1 ad. auffliegend - (H. Sonnenburg)

Brutnachweise nur am Hartigsee und bei Hiddentrup! Auch am Schiedersee und in der Weseraue Totalausfall. In den Vorjahren wurden jew. 6-7 Bruterfolge gemeldet.

#### Samtente (*Melanitta fusca*)

01.01.2017	Lage Abgrabung Iggenhausen	1 wf - (T. Garczorz)
------------	----------------------------	----------------------

Dank Thomas Garczorz wurde dieser seltene Gast bereits am 18.12.2016 in Iggenhausen festgestellt, wo er sich bis mind. Anfang Januar 2017 aufhielt. Bisherige Nachweisorte und Jahre im Kreis Lippe waren: 1955 Norderteich; 2001 Schiedersee, 2012 Varenholz je 1 Ex.

#### Schellente (*Bucephala clangula*)

Kalletal Varenholz, Abgrabung W Fähre	25.02.2017	1,1 Ex. - (J. Hadasch)
	27.12.2017	mind. 1 Ex. - (J. Hadasch, D. Marten)
Kalletal Varenholz, Stemmer See	14.01.2017	mind. 4 Ex. - (J. Hadasch)
	01.02.2017	mind. 1 Ex. - (J. Hadasch)
	05.02.2017	mind. 6 Ex. - (J. Hadasch)
	12.02.2017	6 Ex. - (E. Frevert)
	26.02.2017	1,1 Ex. - (E. Möller, F. Morgenstern)
	18.03.2017	1 M - (J. Hadasch, D. Marten)
	16.12.2017	mind. 5 Ex. - (J. Hadasch)
	27.12.2017	mind. 9 Ex. - (J. Hadasch, D. Marten)
Kalletal Varenholz, Teich an Fähre	14.01.2017	mind. 1 M - (J. Hadasch)
Kalletal Varenholz, Teiche am Kieswerk	29.12.2017	1 M - (D. Marten)
Schiedersee	12.+13.03.2017	3 M - (K. Höwing)

#### Zwergsäger (*Mergellus albellus*)

Bad Salzuflen Hartigsee	03.01.2017	1 wf, nördl. See - (T. Garczorz)
	19.12.2017	1 wf - (T. Garczorz)
Kalletal Varenholz, Abgrabungen bei Fähre	15.01.2017	27 Ex. - (D. Marten)
	25.02.2017	Monatsmax. mind. <b>14 M / 27 W, 1 P Balz + Kopula - (J. Hadasch)</b>
	18.03.2017	1 M - (J. Hadasch, D. Marten)
	31.10.2017	2 Ex. - (J. Hadasch, D. Marten)
	07.11.2017	8 wf Monatsmax. - (D. Marten)
	27.12.2017	mind. 20 Ex. Monatsmax. - (J. Hadasch, D. Marten)
	14.01.2017	mind. 6 M / 25 W - (J. Hadasch)
Kalletal Varenholz, Teiche am Kieswerk	15.01.2017	3 Ex. - (D. Marten)
	15.01.2017	mind. 3 Ex. - (J. Hadasch)
	30.12.2017	1 W - (E. Möller)
	30.12.2017	1 Ex. - (D. Marten)
Kalletal Varenholz, Stemmer See	04.02.2017	mind. 7,18 Ex. Monatsmax. - (U. Hoffmann)
	30.12.2017	mind. 1 M / 3 W Monatsmax. - (J. Hadasch)
Schiedersee	26.02.2017	~4 bis 6 Ex. - (K. Höwing)
	21.02.2017	mind. 2 M, Beob. von Peter Freier - (H. Sonnenburg)

**Mittelsäger (Mergus serrator)**

Kalletal Varenholz Weseraue	15.01.2017	1 Ex. Teich an der Fähre - (D. Marten)
	04.02.2017	1 W auf der Weser - (U. Hoffmann)
	26.02.2017	Jew. 1 W Abgrabung W Fähre und Teiche am Kieswerk - (E. Möller, F. Morgenstern, H. Sonnenburg u.v.a.)
	03.03.2017	1 W im Abgrabungsgebiet nördl. - (D. Lerche)

Seit dem 29.10.2016 wurden wiederholt 2 Weibchen in der lippischen Weseraue festgestellt. Für Lippe eine echte Seltenheit!

**Gänsesäger (Mergus merganser)**

Monatsmaxima:

	Jan	Feb	Mrz	Apr	Mai	Jun	Jul	Aug	Sep	Okt	Nov	Dez
<b>Weseraue</b>	7	17	2	1	-	-	-	-	-	7	24	<b>33</b>
Melder	J. Hadasch, U. Hoffmann, D. Marten											
<b>Schiedersee</b>	35	<b>56</b>	29	-	-	-	-	-	-	6	18	52
Melder	K. Höwing, F. Morgenstern											

Schätzungen und Mindestangaben wurden nicht kenntlich gemacht! Jahresmaxima sind fett markiert.

Ansammlungen ab 3 Ex. auf anderen Gewässern:

Bad Salzuflen Wülfer See / Teich Dreckhof	29.01.2017	1 M / 2 W - (T. Garczor)
Detmold Meschese	10.12.2017	2 W / 3 M - (Y. Vom Hofe, M. Wischmeier)
	18.12.2017	2 W / 2 M - (L. Schindowski)

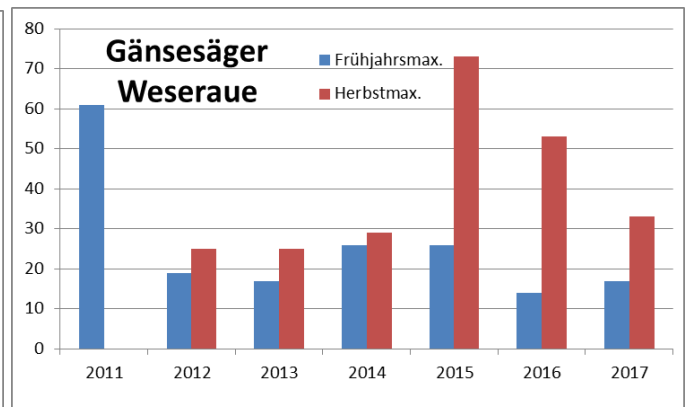
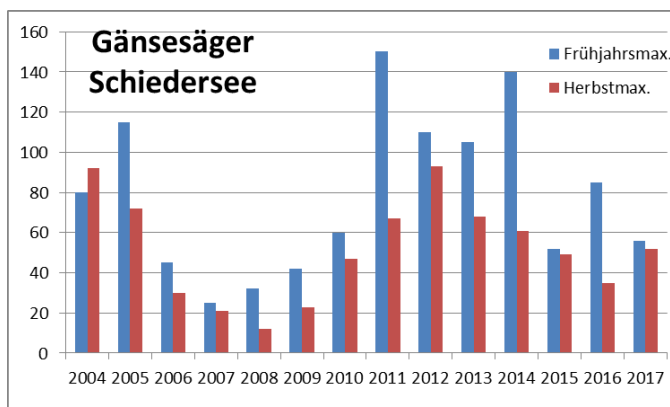

Der Rast-/Winterbestand des Gänsesägers am Schiedersee zeigt langfristige Schwankungen. In den letzten drei Jahren liegen die Werte deutlich niedriger als im Zeitraum 2011 bis 2014. In der Weseraue sinken die Bestände nach einem Peak in 2015 wieder deutlich.

**Wachtel (Coturnix coturnix)**

Detmold Schönemark bis Lenstrup	25.07.2017	1 Ex., 23 Uhr ziehend - (D. Horstmann)
Horn-Bad Meinberg Norderteich	28.05.2017	1 Ex., Rufe - (U. Kuhlmann)
Kalletal Asendorf, Haßberg	12.-19.06.2017	Wdh. 1 ruf. M - (J. Fleischfresser)
Kalletal Asendorf, Sturheide	19.+26.06.2017	Jew. 1 ruf. M - (J. Fleischfresser)
Kalletal Varenholz, unweit Fähre	28.05.2017	mind. 1 Ex. - (J. Hadasch)
Kalletal Weseraue N Stemmer See	26.06.2017	1 ruf. Ex., Rübenfeld - (A. Bergmeier, D. Marten)
Lemgo Bega-Aue Kläranlage	28.05.2017	1 Ex. - (D. Lerche)
Schieder Süd	27.05.2017	1 Ex. - (M. Kuhlmann)
Schwalenberg, Nähe Modellflugplatz	01.06.2017	1 ruf. Ex., 22.00 h - (E. Benning)

**Rebhuhn (Perdix perdix)**

Bad Salzuflen Hengstheide	24.08.2017	5 Ex. - (T. Garczor)
Bartrup Sandersberg	07.08.2017	~5 Ex. - (H. Sonnenburg)
Horn-Bad Meinberg Belle, Industriepark Lippe u. Regenrückhaltebecken	03.-09.2017	Wdh. bis 3 Ex. - (K. Brörmeyer, M. Füller, W. Maas)



Horn-Bad Meinberg Belle, Napterniederung	06.05.2017	2 Ex. - (U. Kuhlmann, W. Maas)
Horn-Bad Meinberg Bellenberg Nord	04.06.2017	1 Ex. - (U. Kuhlmann)
Kalletal Brosen östl. Ortsrand	2017	1 Kette, Anzahl ? - (R. Schulz)
Kalletal Lüdenhausen Süd	26.06.2017	mind. 1 M / 1 W / <b>12 pull.</b> , im Frühjahr bereits Sichtbeob. - (J. Fleischfresser)
Lage Maßbruch Nord	29.01.2017	13 Ex. - (T. Garczor)
Lage Pottenhauser Heide	05.04.-08.07.2017	Wdh. 1-2 Ex.- (T. Garczor)
Lage Waddenhausen West	05.03.2-16.08.2017	Wdh. 2 Ex., zuletzt mind. 4 ad. / 7 dj - (T. Garczor)
Lage Hardissen Lieme	2017	4 Reviere, Abundanz 0,72 Bp / 100 ha (BS Lippe)
Lemgo Gewerbegebiet Lieme Ostteil	01.-11.2017	Rglm. 1 P, im April auch 2 P, am 20.07. dann 1 P mit <b>4 juv.</b> - (M. Noltekuhlmann)
Lemgo Lagesche Str./Detmolder Weg	02.04.2017	1 Ex. - (D. Lerche)
Lemgo Schönungsteiche	23.06.2017	1 P - (R. Allington)
Leopoldshöhe Feld Am Acker	06.u.12.2017	Je 5 Ex. - (K. Lange)
Leopoldshöhe Hakenheide	03.07.2017	2 Ex. - (E. Affeldt)
Leopoldshöhe Im Garten Am Acker	21.11.2017	5 Ex. - (K. Lange)
Leopoldshöhe Krentruper Hagen	11.03.2017	Im März 2 Ex., am 01.10. 6 Ex. - (A. Steffen)
Schieder-Schwalenberg Lothe Ost u. Nieseniederung	05.2017	Wdh. 2 Ex. - (E. Benning, W. Maas)

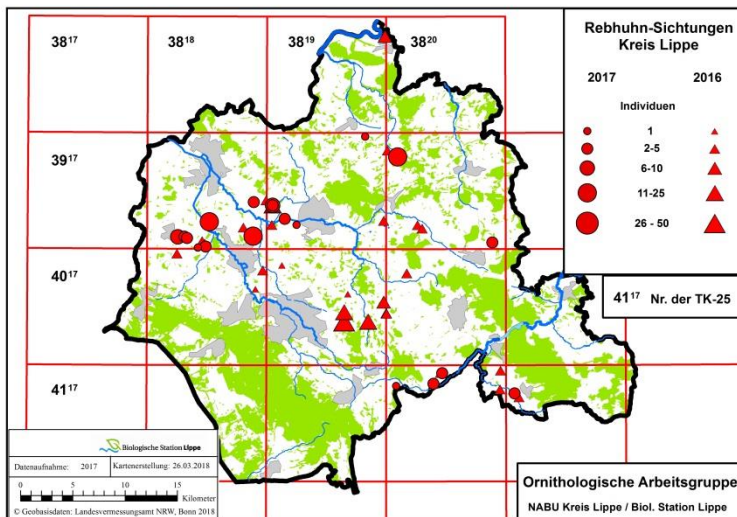

*Im Gegensatz zum Vorjahr keine Rebhuhnmeldungen aus dem Detmolder Raum und Dörentrup/Lemgo/Blomberger Becken!  
Im Vorjahr dort von diversen Stellen gemeldet.*

**Zwergtaucher (Tachybaptus ruficollis) - nur Brutzeitfeststellungen und Ansammlungen ab 4 Ex.**

Bad Salzuflen Steinbecker Teiche	03.05.2017	1 Ex. - (T. Garczor)
Bad Salzuflen Werler See	03.01.2017	5 Ex. - (T. Garczor)
	05.01.2017	<b>9 Ex.</b> - (T. Garczor)
	09.01.2017	6 Ex. - (T. Garczor)
	15.12.2017	7 Ex. - (T. Garczor)
	18.12.2017	4 Ex. - (T. Garczor)
Detmold Donoper Teich	12.03.2017	Bis zu 4 Ex., auch trillernd, danach neg. - (L. Havermeier, P.+R. Tittel)
Detmold Meschese	26.03.2017	1 Ex. - (B. Milde)
Horn-Bad Meinberg Belle Ellernteich	2017	Frühjahr/Sommer 1 balzendes P, <b>Brutverdacht</b> - (M. Füller, Cn. + M. Stolz)
Horn-Bad Meinberg Norderteich	23.07.sowie 09./10./12.2017	Je 1 Ex., am 24.10.2 Ex., - (R. Allington, K. Brörmelmeier, U. Kuhlmann)
Kalletal Varenholz, Abgrabung W Fähre	01.-03.10.2017	4 Ex. - (J. Hadasch, D. Marten)
Kalletal Varenholz, Stemmer See	05.02.2017	mind. 12 Ex., bestimmt mehr (Monatsmax.) - (J. Hadasch)
	18.03.2017	mind. 4 Ex. Monatsmax. - (J. Hadasch, D. Marten)
	11.11.2017	mind. 8 Ex. - (J. Hadasch)

	27.12.2017	mind. 12 Ex. Monatsmax. - (J. Hadasch, D. Marten)
Kalletal Weseraue N Stemmer See	19.01.2017	7 Ex. - (J. Zapp)
Kalletal Varenholz, Teich an der Fähre	28.01.2017	mind. 6 Ex. - (J. Hadasch)
Lage Müssen Abgrabung Nord	28.07./ 02.08.2017	1 ad. - (T. Garczorz)
	21.08.2017	1 ad. / <b>2 pull.</b> - (T. Garczorz)
	25.08.2017	2 ad. / <b>5 pull.</b> - (T. Garczorz)
	03.10.2017	4 Ex. - (T. Garczorz)
Lage Sandabgrabung Hiddentrup	07.+26.06.2017	mind. 2 Ex. bzw. 1 Ex. - (J. Hadasch, H. Sonnenburg)
Lemgo Schönungsteiche	2017	5 ad. im Sommer, darunter <b>2 BP</b> , davon 1 P mit <b>4 pull.</b> im August - (A. Bergmeier, J. Zapp)
	28.12.2017	5 Ex. - (J. Zapp)
Schiedersee, Umflut	09.01.2017	6 Ex., See kompl. vereist - (K. Höwing)
	12.02.2017	5 Ex. - (K. Höwing)

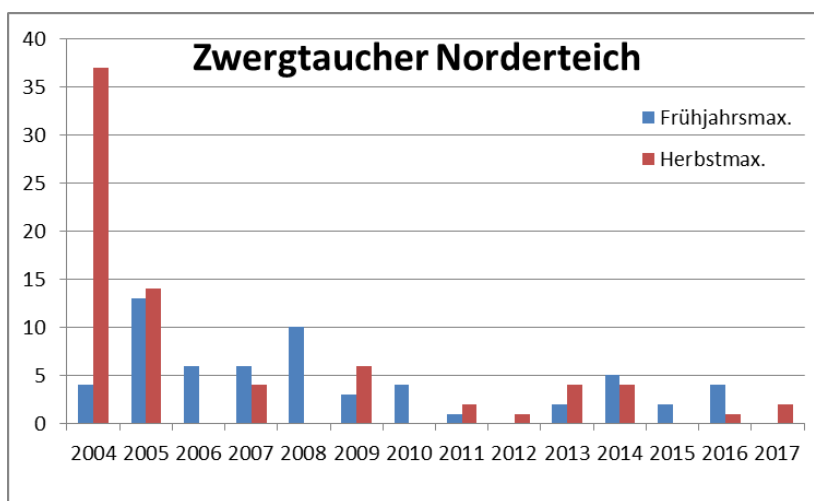

Aktuelle Brutnachweise von den Schönungsteichen Lemgo, aber auch aus den Abgrabungsgebieten bei Müssen. Brutverdacht im Beller Holz am Ellernteich.

Die Situation an den Zuckerteichen ist baustellenbedingt unklar.

Der Norderteich ist seit 2008 kein (erfolgreiches) Brutgebiet mehr.

Die nebenstehende Grafik zeigt, dass dort die Maximalzahlen (Rastbestände) nur noch selten 5 Exemplare erreichen.

### Haubentaucher (Podiceps cristatus)

#### Brutzeitnachweise:

Augustdorf Abgrabung Brink	16.04.2017	1 Ex. - (F. Ahnfeldt)
Bad Salzuflen Hartigsee	2017	Zur Brutzeit mehrere P anwesend, am 17.06. unter ~20 ad., nur 1 P mit Nest, am 19.09. mind. 6 ad. / 4 dj, unklar ob hier erbrütet - (T. Garczorz)
Bad Salzuflen Werler See	2017	Nur am 06.06. mind. 3 Ex. gemeldet - (M. Bongards), keine Bruthinweise; am 16.10.2017 3 ad. / 2 dj (hier erbrütet?) - (T. Garczorz)
Bad Salzuflen Wülfer See / Teich Dreckhof	17.04.2017	1 BP, brütend - (J. Heimann, B. Och)
Detmold Angelsee Mühlenbruch	18.03.2017	1 Ex. - (S. Häcker)
Detmold Meschese	2017	Im März 2 P., im Sommer nur 1 P, dieses erfolgr. brütend <b>mit 2 pull.</b> am 01.07. - (T. Garczorz)
Horn-Bad Meinberg Norderteich	2017	Nur 1 BP, dieses aber erfolglos - (R. Allington, K. Brömmel-meyer, S. Häcker, R. Haase, U. Kuhlmann, H. Sonnenburg, Cn.+M. Stolz, P.+R. Tittel)
Kalletal Varenholz, Abgrabung W Fähre	2017	Ende April rglm. bis 24 ad., 2 Nester an großer Insel erfolglos, Bedrängung durch Rabenkrähe; im Mai/Juni nur noch um 14 ad., erst 3, dann nur 1 brüt. P; <b>alle erfolglos</b> - (J. Hadasch, D. Marten, H. Sonnenburg)
Kalletal Varenholz, Teich an Fähre	2017	<b>1 BP mit 2 pull.</b> - (D. Marten, R. Schulz)
Kalletal Varenholz, Stemmer See	2017	Zur Brutzeit bis 5 ad. (S. Brockmeyer), <b>2 BP, nur mit 1 pull.</b> - (E. Frevert)
Lage Abgrabung Iggenhausen	2017	Im April bis 8 ad., kein Brutnachweis! - (I. Beermann, T. Garczorz, B. Milde)
Lage Müssen Abgrabung Nord	2017	Apr./Mai wdh. 2 ad., kein Brutnachweis! - (T. Garczorz)
Lage Müssen Abgrabung West	2017	Apr./Mai wdh. 2 ad., kein Brutnachweis! - (T. Garczorz, J. Hadasch)

Lage Sandabgrabung Hiddentrup	2017	Apr./Mai wdh. 2 ad., kein Brutnachweis! - (T. Garczorz, J. Hadasch)
Lage Waddenhausen	2017	1 BP+ <b>3 pull.</b> Am Windrosensee - (T. Garczorz)
Lage Waddenhauser See	2017	Nur am 02.04. 2 Ex. gemeldet - (I. Beermann)
Leopoldshöhe Heipker See	2017	1 BP mit <b>2 pull.</b> aus später Brut - (T. Garczorz)
Rinteln Möllenbeck, Angelteich	18.07.2017	1 BP mit <b>2 juv.</b> - (R. Schulz)
Schiedersee	09.07.1905	<b>11 BP</b> mit tlw. 3 Brutversuchen, <b>nur 2 BP mit je 3 Pull.</b> erfolgreich (Badebucht) - (K. Höwing)

Monatsmaxima (ohne pull.):

	Jan	Feb	Mrz	Apr	Mai	Jun	Jul	Aug	Sep	Okt	Nov	Dez
<b>Hartigsee</b>	8	k.A.	6	k.A.	4	<b>20</b>	k.A.	k.A.	12	12	5	14
Melder	T. Garczorz, J. Heimann, B. Och											
<b>Weseraue*</b>	7	17	14	<b>26</b>	21	14	12	8	14	10	10	23
Melder	J. Hadasch, D. Marten											
<b>Schiedersee</b>	-	12	27	<b>34</b>	18	15	19	24	29	21	24	17
Melder	K. Höwing											

\*die Angaben für die beziehen sich meist nur auf die Abgrabungen in der Nähe der Fähre und den Stemmer See.

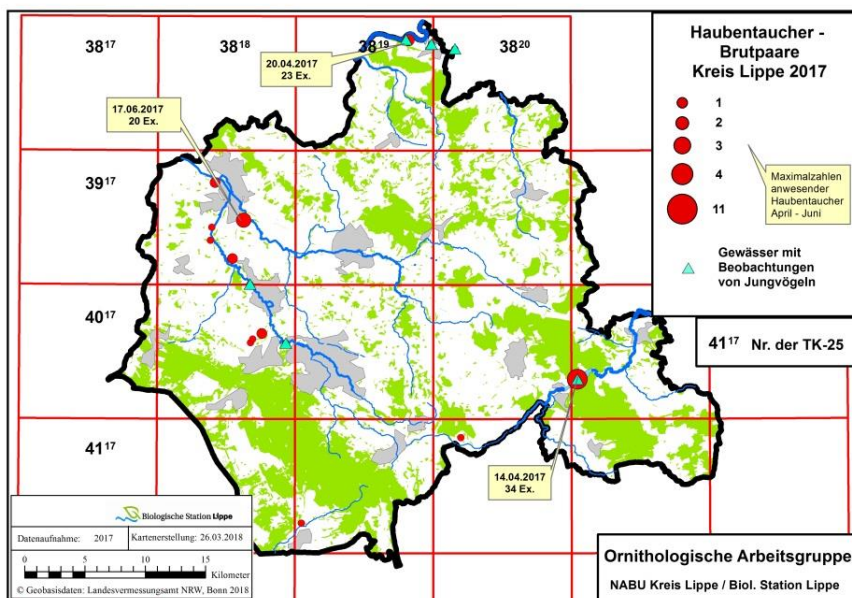

Ein schlechtes Jahr für den Haubentaucher. Nur wenige erfolgreiche Bruten, trotz teilweiser hoher Brutzeitpräsenz. Die Nachweiskarte zeigt, dass einer Vielzahl von Gewässern mit Brutzeitnachweisen nur wenige mit Beobachtungen von Jungvögeln gegenüber stehen.

Eine traurige Entwicklung gibt es am Norderteich, wo sowohl die Brut-, als auch die Rastbestände heute weit hinter denen zu Beginn des Jahr. liegen (siehe Diagramm unten).

Die seit einigen Jahren auffallend niedrigen Herbstmaxima am Schiedersee sind zugleich Ausdruck eines geringen Bruterfolges.

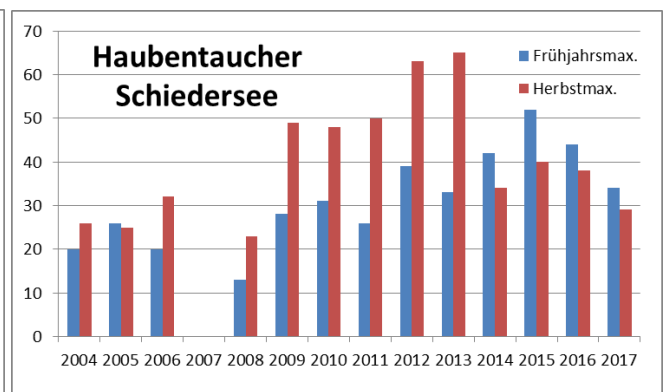
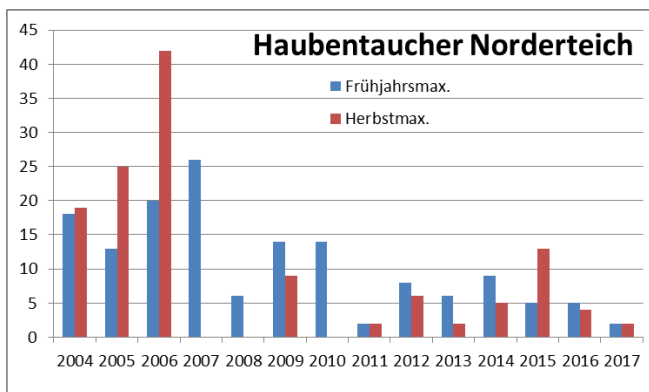

**Rothalstaucher (Podiceps grisegena)**

Kalletal Varenholz, Abgrabung W Fähre	10.-18.06.2017	Wdh. 1 Ex.- (A. Bergmeier, J. Hadasch, D. Marten)
---------------------------------------	----------------	---

2002 bis 2006 wurde die Art fast jährlich in Lippe festgestellt, dann erst wieder 2011 (E. Benning 1 Ex. am 22. August am Schiedersee). 2016 gab es gleich 2 Meldungen (Mescheseesee und Norderteich). In allen Fällen handelte es sich um Einzel-Individuen.

**Schwarzhalstaucher (Podiceps nigricollis)**

Kalletal Varenholz, Abgrabung W Fähre	17.+23.12.2017	1 Ex. - (K. Otte, E. Möller)
	09.04.2017	1 ad. - (T. Garczorz)
Lage Zuckerteiche Lage	01.06.2017	1 Ex. - (F. Morgenstern)

**Kormoran (Phalacrocorax carbo)**

Gewässermonatsmaxima	Jan	Feb	Mrz	Apr	Mai	Jun	Jul	Aug	Sep	Okt	Nov	Dez
<b>Hartigsee</b>	5	6	55	k.A.	k.A.	k.A.	k.A.	k.A.	k.A.	10	3	14
Beobachter:	T. Garczorz, J. Heimann, F. Morgenstern, A. Meister, B. Och											
<b>Varenholz Baggerseen</b>	9	5	15	25	11	5	14	7	21	30	20	27
Beobachter:	J. Hadasch, D. Marten, E. Möller											
<b>Stemmer See</b>	215	k.A.	30	3	k.A.	k.A.	k.A.	k.A.	k.A.	3	30	20
Beobachter:	J. Hadasch, D. Marten											
<b>Leopoldshöhe Heipker See</b>	15	30	30*	16	6	k.A.	5	10	14	30	25*	74*
Beobachter:	T. Garczorz, K. Lange											
<b>Schiedersee</b>	85*	22	30	24	3	4	5	65	52	60*	94	65
Beobachter:	K. Höwing, H. Sonnenburg											

\*Schlafplatzzählung

Sonst. größere Kormoran-Ansammlungen ab 20 Ex.:

Horn-Bad Meinberg Beller Holz Süd	07.10.2017	40 Ex., Vom Norderteich kommend - (U. Kuhlmann)
Detmold Meschese	22.10.2017	43 Ex. - (T. Garczorz)
Horn-Bad Meinberg Billerbeck	12.03.2017	80 Ex., Überflug in 2 Trupps - (U. Kuhlmann)
Horn-Bad Meinberg Norderteich	03.10.2017	33 Ex. - (Cn.+M. Stolz)
	24.10.2017	~ 20 Ex. - (U. Kuhlmann)
Kalletal, Kallemündung	12.02.2017	mind. 48 Ex. - (J. Hadasch)
Kalletal Varenholz, Weseraue	15.01.2017	mind. <b>400 Ex.</b> fliegend, offenbar zuvor irgendwo in der nicht-lippischen Weseraue aufgescheucht! - (E. Möller)
Lage Müssen Abgrabung Nord	18.02.2017	~ 20 Ex. - (T. Garczorz)

400 Kormorane sind ein neuer Höchstwert für Lippe! Da ansonsten stets geringere Zahlen aus der Weseraue gemeldet wurden, handelte es sich um ein Einzelereignis, das offenbar auf Störungen im nicht-lippischen Nachbargebiet zurückzuführen war.

**Rohrdommel (Botaurus stellaris)**

Kalletal Varenholz, Teich an der Fähre	15.01.2017	1 Ex. - (D. Marten, E. Möller)
Kalletal Varenholz, Stemmer See	05.02.2017	1 Ex. im Schilf landend - (J. Hadasch)

Bereits im Januar 2015 wurde eine Rohrdommel am Stemmer See gesehen. Seit 2014 gibt es alljährlich Meldungen dieser Art in Lippe.

**Silberreiher (Casmerodius albus)**

Monatsmaxima in den Hauptnachweisgebieten:

	Jan	Feb	Mrz	Apr	Mai	Jun	Jul	Aug	Sep	Okt	Nov	Dez
<b>Emmerwiesen Schieder bis Lügde u. Elbrinxen</b>	11	5	5	4	2	-	1	1	8	9	19	9
Melder	T. Biere, R. Haase, K. Höwing											
<b>Norderteich</b>	1	1	5	4	1	0	7	2	8	17	6	2
Melder	T. Biere, R. Haase, S. Häcker, D. Horstmann, M. Kuhlmann, U. Kuhlmann, H. Sonnenburg											
<b>Lipp. Weseraue gesamt</b>	5	4	2	-	-	-	-	3	1	7	2	5
Melder	J. Hadasch, D. Marten, E. Möller, S. Plohmann											

Beob. ab 5 Ex. in anderen Gebieten:

Bad Salzuflen Hartigsee	03.12.2017	7 Ex. - (J. Heimann, B. Och)
Blomberg Dalborn West	04.10.2017	8 Ex., auf Wiese - (H. Sonnenburg)
	08.10.2017	5 Ex. - (L. Schindowski)
Detmold Meschese	10.12.2017	5 Ex. - (Y. Vom Hofe, M. Wischmeier)
Extertal Silixen, Teichanlagen Bögerhof	21.01.2017	6 Ex. auf Baum - (S. Plohmann)



Kalletal Langenholzhausen, nordwestl.	21.02.2017	7 Ex. - (U. Hoffmann)
Lemgo Schönungsteiche	06.01.2017	11 Ex. - (J. Zapp)

490 Meldungen insgesamt, jedoch nicht mehr so extrem große Ansammlungen wie im Vorjahr, wo mehrfach über 20 oder sogar über 30 Ex. gemeldet wurden. Keine Brutzeitfeststellungen.

**Graureiher (Ardea cinerea)**

**Bruten/Kolonien:**

Bad Salzuflen Kolonie Loose/Extersche Str.: 19.06.2017 **mind. 11 aktuell** besetzte Nester, sowie 1 in 2017 abgestürzter Horst, dazu > 8 vermutlich unbesetzte Horste und mind. 3 vermutl. in 2016 abgestürzte Horste - (J. Heimann)

Blomberg Donop: kleine Kolonie zwischen den Weißstörchen, ~**12 BP** - (J. Heimann, B. Och, H. Sonnenburg)  
Detmold Heiligenkirchen Kolonie Schling Vogelpark: 19.03.2017 **12 -15** Horste, 26.05.2017 mind. 23 juv. in 10 Horsten sichtbar - (S. Häcker)

Dörentrup Spork, Kolonie nahe Kirche: 05.05.2017 **1 BP**, Anzahl juv.? - (R. Schulz)

Kalletal Erder, Aberg: 18.03.2017 mind. 30 Ex., **mind. 24 Nester** besetzt, 01.04.2017 mind. 20 Ex., **mind. 11 besetzte Nester**, aber wohl viel mehr, nicht alles einsehbar - (J. Hadasch, D. Marten); 01.05.2017 10 BP, Anzahl juv.? - (R. Schulz)

Lemgo Biesterberg: 18.06.2017 **mind. 7 besetzte Nester** mit Eischalen, Gewöllen und Schmelz unter den Horstbäumen - (J. Heimann, B. Och)

**Rückgang** in Loose (2016: 18 bes. Horste), in Schling (2016: ~20 BP) und in Dörentrup Spork (2016 10 BP, aber erfolglos);

**Zunahme** in Donop (2016 vermutl. 2-5 BP), Erder (2016 4 BP, mglw. unvollstdg. erfasst) und in der neuen Kolonie am Biesterberg (2016: 1 BP).

Die große Kolonie in Erder ist schwer einsehbar und birgt den größten Unsicherheitsfaktor bzgl. genauer Bestandsgrößen.

**Der Gesamtbrutbestand beläuft sich auf 54 bis 70 Paare, was eine leichte bis deutliche Zunahme bedeutet, je nachdem, wie hoch der Brutbestand in Erder tatsächlich ist.**

Sonst. Beobachtungen ab 6 Ex.

Kalletal Langenholzhausen, Habichtsberg	10.07.2017	13 Ex. - (R. Schulz)
Kalletal Varenholz, Abgrabung W Fähre	05.03.2017	mind. 30 Ex., Gewässerrand - (S. Plohmann)
	26.05.2017	mind. 10 Ex. - (J. Hadasch, D. Marten)
	18.06.2017	16 Ex. - (D. Marten)
	08.07.2017	mind. 11 Ex. - (J. Hadasch)
	09.07.2017	10 Ex. - (D. Marten)
Lügde Pyrmonter Wiesen	02.08.2017	~ 10 Ex. - (H. Sonnenburg)
Schieder Emmerwiesen, Klärteiche	20.01.2017	15 Ex., See vereist - (K. Höwing)
	02.02.2017	15 Ex. - (K. Höwing)
	04.03.2017	16 Ex. - (K. Höwing)
Schiedersee	01.01.2017	11 Ex. - (K. Höwing)
	17.09.2017	9 Ex. - (K. Höwing)
	08.10.2017	11 Ex. - (K. Höwing)
	12.11.2017	10 Ex. - (K. Höwing)
	17.12.2017	9 Ex. - (K. Höwing)
Schieder Nordwest	12.01.2017	8 Ex. - (W. Maas)

Ob die seit einigen Jahren hohen Spätwinterbestände in Schieder/Schiedersee Vorzeichen einer bestehenden Brutansiedlung in diesem Bereich sind...?

**Schwarzstorch (Ciconia nigra)**

Sichere Bruten: Extertal, Kalletal, Lügde, Meinberg; ziemi. sicher aber nicht erfasst Brut im Lippspringer Wald. Im Raum Brüntrup-Großenmarpe-Dalbörn-Wellentrup-Bega vermutlich 1-2 weitere Reviere.

Somit wieder mindestens 4 Bp zuzüglich - 2 Reviere + 1 Randsiedler + unbekannte Daten aus der Senne

Mehr als 70 Meldungen von 30 Meldern. Totfund am 18.11.2017 in Lügde Uhlensen an der Emmer. Storch stammte aus einem Gehege in Lemgo und ist bei Herbststurm entflohen.



**Weißstorch (*Ciconia ciconia*)**

Blomberg Donop	25.06.2017	9 Ex., 2 Nester und 9 Störche im Dorf gesehen. Alt - und juv. konnten nicht eindeutig voneinander unterschieden werden. - (L. Schindowski)
Blomberg Donop	18.+27.12.2017	3 Ex - (L. Schindowski)
Horn-Bad Meinberg Belle,	07.05.2017	6 Ex., Regenrückhaltebecken, kreisend - (R. Haase)
Horn-Bad Meinberg Beller Holz S	09.06.2017	3 Ex. - (U. Kuhlmann)
Kalletal Langenholzhausen, Pferdebruch	27.05.2017	2 Ex., Aufenthalt 5 Tage, 1 Ex. verletzt - (R. Schulz)
Lage Ehrentrup West	15.04.2017	4 Ex. - (I. Beermann)
Lemgo Büllinghausen	12.08.2017	2 Ex., auf Acker Nahrung suchend, beide beringt. : Ring DER A1944 (2002 in Oettingen in Bayern als Nestling beringt), der Zweite nicht ablesbar - (D. Lerche)
Lemgo Wiembecker Berg West	14.06.2017	2 Ex., Mitteilung durch H. Hanke 3 Tage anwesend, beide Störche beringt ,schwarzer Ring, linkes Bein,A1944 mehr nicht ablesbar - (D. Lerche)
Westlich Lemgo 1	2017	<b>Erfolgreiche Brut</b> , beide ad. unberingt, 2 juv., offenbar verhungert, - (M. Noltekuhlmann, D. Lerche)
Westlich Lemgo 2	03.05.2017	1 P baut an Nisthilfe, zeitweise weitere Altstörche anwesend, jedoch keine Brut, Mitt. Fam. Risch - (M. Füller)
Lügde Elbrinxen, Storchstation		<b>5 BP + 7 juv.</b> , 1 Gelegeverlust durch Kämpfe; Mittlg. Storchstation Elbrinxen - (K. Höwing)

Nachdem in 2016 bereits das gemeinsame Bauen eines Paares an einem Horst bei Lemgo als erster von Aufzuchtstationen unabhängiger Brutnachweis in Lippe gewertet wurde, hat dasselbe (?) Paar im Jahr 2017 zwei Junge erbrütet. Beide sind anschließend verhungert, was Experten vom Komitee „Rettet den Weißstorch“ in Minden-Lübbecke mit der Unerfahrenheit des vermutlich jungen Paares erklären. Unerfahrene Störche verlassen die Brut oft zu früh und für zu lange Zeit. Bleibt zu hoffen, dass die Störche schnell lernen. Die Anwesenheit weiterer Störche (z.T. beringt) und das kurzfristige Erscheinen auf einer in der Nähe liegenden Nestplattform sorgte zwischenzeitlich für Irritationen. Für 2017 blieb es aber bei einer Brut....

**Fischadler (*Pandion haliaetus*)**

Detmold Schönemark bis Lenstrup	08.05.2017	1 Ex. - (D. Horstmann)
Horn-Bad Meinberg Norderteich	18.04.2017	1 Ex. - (U. Kuhlmann)
	30.04.2017	1 Ex., Gegen 16.00 Uhr ca. 7 Minuten - (M. Kuhlmann)
	06.05.2017	1 Ex., fliegend - (W. Maas)
	17.05.2017	1 Ex., bei Jagd von Rabenkrähen gestört - (E. Müller)
	14.07.2017	1 Ex. in Teichnähe in Baumgruppe rastend. - (E. Müller)
Kalletal Langenholzhausen	04.2017	1 Ex., bei der Nahrungssuche, Fischteiche - (R. Schulz)
Kalletal Varenholz, Abgrabungen	22.04.2017	1 Ex. - (J. Hadasch, D. Marten)
	06.08.2017	1 Ex. - (D. Marten)
	27.08.2017	1 Ex., mit gerade erbeutetem Fisch - (D. Marten)
Schiedersee	09./10.09.2017	1 bzw. 2 Ex., erfolgr. jagend - (J. Hadasch, D. Marten)
	03.+14.04.2017	1 Ex. - (K. Höwing)
	08.05.2017	1 Ex. - (H. Sonnenburg)
	15.06.2017	1 Ex. - (K. Höwing)
	17.08.2017	1 dz. - (K. Höwing)
	30.08.2017	1 dj, ausgiebig jagend, aber erfolglos - (H. Sonnenburg)
	31.08.2017	1 Ex., kreisend, Futteraufnahme - (K. Höwing)
	02.09.2017	2 Ex. jagend, Mitt. Stefan Sanders - (H. Sonnenburg)
	04.09.2017	1 Ex. - (S. Glienke)
	06.09.2017	1 dz. - (K. Höwing, H. Sonnenburg)
09.09.2017	1 Ex. Schweinebruch - (D. Lerche)	
17.- 30.09.2017	Wdh. 1 Ex., am 19.09. 2 Ex. - (K. Höwing)	

Wie im Vorjahr wieder einige Brutzeitfeststellungen am Schiedersee und Norderteich, jedoch stets nur Einzelvögel betreffend und ohne irgendwelche Bruthinweise – doch vielleicht dann in 2018?

**Wespenbussard (*Pernis apivorus*)**

Blomberg Dalborn West	25.05.2017	1 Ex. kreisend - (L. Schindowski, H. Sonnenburg)
Detmold Falkenburg	30.08.2017	5 Ex. fliegend - (R. Allington)
Horn-Bad Meinberg Beller Holz S und Norderteich bis Bellenberg	06.05.- 24.06.2017	Wdh. 1 Ex. - (U. Kuhlmann, W. Maas)
Horn-Bad Meinberg Billerbeck	13.08.2017	1 Ex., sehr niedrig üb. Möllenberg - (U. Kuhlmann)
Oerlinghausen Lönsfpfad	14.06.2017	Ex., auffliegend - (G. Brechmann)
Schieder-Schwalenberg Nessenberg Ost	18.06.2017	mind. 1 Ex., kreisend - (H. Seyer)
Blomberg Dalborner Holz	22.07.2017	2 juv. auf dem Horst, ca. 3 Wochen alt - (J. Heimann, B. Och)
Detmold Wörfeld / Ortmühle	22.07.2017	1 Ex. (J. Heimann, B. Och)
Lemgo Langenheide	30.07.2017	2 Ex. kreisend/überfliegend - (J. Heimann, B. Och)

Auffallend geringe Zahl von Meldungen, was der zumeist ungünstigen Witterung im Juli/August geschuldet sein dürfte. Umso erfreulicher der Brutnachweis im Dalborner Holz.

**Kornweihe (*Circus cyaneus*)**

Bad Salzuflen Holzhausen Nord	10.12.2017	1 wf kreisend, dann nach NW abziehend - (T. Garczor)
Blomberg Brüntrup Nordost	10.02.2017	1 Ex., fliegend - (W. Maas)
Extertal Linderhofe Nord	14.02.2017	1 wf, Mitt. Jörg Westphal, Bernd Mühlenmeier, Maralena Burg; mit Belegfoto - (H. Sonnenburg)
Horn-Bad Meinberg Belle, Industriepark	24.+25.02.2017	1 W - (R. Haase)
	21.06.2017	1 Ex., Beobachtung von G. Püschl (mit Belegfoto) - (F. Morgenstern)
Horn-Bad Meinberg Stuckenmühle	03.04.2017	1 M, vom Silberbach auffliegend - (M. Benteler)
Kalletal Bavenhausen nordöstl.	10.04.2017	1 M - (R. Schulz)
Oerlinghsn Wistinghauser Senne SW	01.01.2017	1 Ex., fliegend - (K. Mantel)

**Wiesenweihe (*Circus pygargus*)**

Bad Salzuflen Hengstheide	24.08.2017	1 M, abends über Feldern jagend - (T. Garczor)
---------------------------	------------	--

**Weihe, unbestimmt (*Circus sp.*)**

Detmold Berlebeck, westl.	28.05.2017	1 Ex., vom Teutob. Wald in nördl. Richtg. fliegend - (S. Häcker)
Lemgo Wiembecker Berg W	06.05.2017	1 wf, Abenddämmerung, jagend, Wiesenweihe!? - (D. Lerche)

**Rohrweihe (*Circus aeruginosus*)**

Blomberg Siebenhöfen, südl.	10.05.2017	1 M - (W. Maas)
Blomberg Maspe Nord	24.08.2017	2 Ex. - (K. Brömelmeier)
Blomberg Vor dem Püllenberge	05.06.2017	1 W - (J. Heimann, B. Och)
Dörentrup Homeien	24.06.2017	1 W - (J. Heimann, B. Och)
Horn-Bad Meinberg Belle, Regenrückhaltebecken	19.05.2017	1 M - (W. Maas)
Horn-Bad Meinberg Norderteich	18.04.-14.05.17	1 P, Verhalten lässt auf Brutversuch schließen, zweifelsfrei erfolglos - (R. Allington, K. Höwing, M. Kuhlmann, D. Lerche, W. Maas, E. Müller, H. Sonnenburg, Cn.+M. Stolz)
Kalletal Asendorf, Sturheide	17.03.2017	1 Ex. - (J. Fleischfresser)
Kalletal Hellberg / Herbrechtsdorf	01.06.2017	1 W - (J. Hadasch)
Lage Zuckerteiche Lage	01.05.2017	1 W - (W. Maas)
	05.+25.06.2017	1 M - (J. Heimann, B. Och, U. Schürkamp)
Lage Waddenhausen Ost	08.04.2017	1 M - (T. Garczor)
Lemgo Büllinghausen	27.08.2017	1 W - (D. Lerche)
Lemgo Luherheide Nord	27.06.2017	1 Ex. - (N. Hofmann)
Lemgo Wiembecker Berg W	19.05.2017	1 Ex. - (D. Lerche)
Lügde Elbrinxen	23.07.2017	1 wf, Felder vor kleinem Pulskopf - (K. Höwing)

Schiedersee	31.05.2017	1 wf - (K. Höwing)
-------------	------------	--------------------

Wieder keine erfolgreiche Brut in Lippe, aber erstmals seit etlichen Jahren ein Brutversuch am Norderteich, der jedoch erfolglos verlief. Wie im Vorjahr Brutzeitfeststellungen an den Zuckerteichen.

### **Habicht (*Accipiter gentilis*)**

Augustdorf Stapellager Senne Nordwest	30.04.2017	1 Ex. - (R. Kleinhagenbrock)
Bad Salzuflen Holzhausen Nord	03.12.2017	1 Ex., mit erbeuteter Krähe üf - (T. Garczorz)
Bad Salzuflen Pecherhof	01.05.2017	1 M - (J. Hadasch)
Bad Salzuflen Schmuckmann bei Pehlen	08.06.2017	mind. 1 Ex. - (J. Hadasch)
Barntrup Herborn	7.08.2017	1 Ex. - (K. Höwing)
Barntrup Kalksteinbruch Sevinghausen	09.08.2017	1 Ex. - (F. Morgenstern)
	02.01.+	
Blomberg Cappel Nordwest	17.04.2017	1 Ex. - (F. Morgenstern)
Detmold Falkenburg	10.05.2017	1 Ex. - (R. Allington)
Detmold Heidenoldendorf, südwestl.	12.02.2017	1 Ex. - (R. Dröschmeister)
Detmold Heiligenkirchen Schling	10.02.2017	1 Ex., Balzflug - (H. Schmincke)
Detmold Heiligenkirchen	01.06.2017	1 Ex., Gickern im Horstbereich - (S. Häcker)
Detmold Hiddesen Südost	10.12.2017	1 Ex. - (B. Milde)
Detmold Johannettental	15.03.2017	1 Ex., auch 27.09.2017- (U. Kuhlmann)
Extertal Hagendorf Ost	02.04.2017	1 Ex. - (O. Nacke)
	27.01.+	
Horn-Bad Meinberg Bad Meinberg Ost	04.02.2017	1 Ex. - (R. Allington)
Horn-Bad Meinberg Belle Ellernteich	10.04.2017	2 Ex. - (K. Brörmelmeyer)
Horn-Bad Meinberg Belle West	10.04.2017	1 Ex. - (K. Brörmelmeyer)
Horn-Bad Meinberg Beller Holz	28.01.2017	1 Ex. - (M. Brending)
	14.04.2017	1 Ex. - (U. Kuhlmann)
Horn-Bad Meinberg Beller Holz Süd	29.10.2017	1 Ex. - (U. Kuhlmann)
	23.11.2017	1 Ex. - (U. Kuhlmann)
Horn-Bad Meinberg Billerbeck	04.03.2017	1 Ex., wird von Krähen gehasst - (U. Kuhlmann)
	24.10.2017	1 Ex., Rupft 10 m vom Küchenfenster entfernt eines unserer Hühner... - (U. Kuhlmann)
	26.11.2017	1 Ex. versucht Huhn zu schlagen - (U. Kuhlmann)
Horn-Bad Meinberg Norderteich	18.04.2017	1 Ex. - (U. Kuhlmann)
Kalletal Tevenhausen, Bärenkopf	16.01.2017	1 Ex., Überflug - (U. Hoffmann)
Kalletal Varenholz, Abgrabung W Fähre	07.11.2017	1 M - (D. Marten)
Kalletal Varenholz, Kirchberg	26.03.2017	1 Ex. - (O. Nacke)
Lage Bodendeponie Heipke	26.03.2017	1 Ex. - (T. Garczorz)
Lage Lager Berg	29.01.2017	1 Ex., Stadtwald - (E. Affeldt)
Lage Waddenhausen West	20.09.2017	1 Ex. - (F. Fester)
Lemgo Büllinghausen Rahrebruch	30.03.2017	1 Ex. - (F. Morgenstern)
Lemgo Laubke Nord	10.08.2017	1 W - (D. Lerche)
Lemgo Wahmbeck	30.08.2017	1 W - (D. Lerche)
Lemgo Wiembecker Berg	24.03.+30.04.2017	1 Ex. - (D. Lerche)
Lügde Wörderfeld, südliche Felder	30.04.2017	1 Ex. - (K. Höwing)
Oerlinghausen Barkhauser Berge	25.03.2017	1 Ex. - (I. Briegel)
	13.07.2017	1 Ex. - (D. Allenstein)
Oerlinghausen Ölbachtal	30.04.2017	1 Ex. - (B. Milde)
Oerlinghausen Wistinghsr. Senne Mitte	26.02.2017	1 Ex. - (F. Fester)
Oerlinghausen Wistinghsr. Senne West	25.03.2017	1 Ex., rufend - (F. Morgenstern, Cn.+M. Stolz)
Oerlinghausen Sandgrube Hassler	24.03.2017	1 Ex. - (T. Garczorz)
Oerlinghausen Wistinghauser Senne	17.05.2017	1 Ex. - (D. Lerche)
Schieder Domäne	09.01.2017	1 Ex. - (K. Höwing)
Schieder Glashütte	26.01.2017	1 Ex. - (K. Höwing)

**Sperber (*Accipiter nisus*)** – Brutzeitfeststellungen, bes. Beobachtungen

Bad Salzuflen Hölsen	19.06.2017	1 Ex. - (T. Garczorz)
Bad Salzuflen Nienheide/Mittelreihe	06./07.05.2017	Je 1 Ex. - (T. Garczorz)
Bad Salzuflen Nordost	14.06.2017	1 W - (I. Briegel)
Bad Salzuflen Schmuckmann	21.04.2017	1 Ex. bei Pehlen - (J. Hadasch)
Barntrup Südwest	16.04.2017	1 Ex. - (N. Chalwatzis, D. Heller)
Detmold Freilichtmuseum und Umfeld	03.08.2017	1 Ex. - (M. Wischmeier)
Detmold Schmedissen	25.07.2017	Brut., mind. 2 juv - (D. Horstmann)
Detmold Spork-Eichholz	10.07.2017	1 Ex., Remmighausen, Großer Kamp - (S. Häcker)
Detmold Waldheide Nord	25.05.2017	1 Ex., zw. Mehlschwalben u. M-Seglern - (S. Häcker)
Extertal Bösingfeld Weiße Büche	2017	1 BP - (M. Protte)
Horn-Bad Meinberg Billerbeck	20.04.2017	1 Ex. mit erbeutetem Vogel - (U. Kuhlmann)
Horn-Bad Meinberg Buschkamp	14.05.2017	1 Ex. - (R. Allington)
Horn-Bad Meinberg Norderteich	16.04.2017	1 Ex. - (U. Kuhlmann)
	06.05.2017	1 Ex. - (D. Lerche, Cn.+M. Stolz)
Horn-Bad Meinberg am NSG "Sannenbruch"	02.04.2017	1 Ex., Jagdflug - (K. Brömelmeier)
Horn-Bad Meinberg Stinkebrink	24.05.2017	1 W - (W. Maas)
	23.07.2017	1 Ex. - (R. Allington)
Horn-Bad Meinberg Wällen	31.03.2017	1 Ex. - (M. Füller)
Kalletal Varenholz, Stemmer See	10.05.2017	1 Ex., Überflug - (U. Hoffmann)
Lage Ohrsen	08.07.2017	1 Ex. - (T. Garczorz)
Lemgo Laubke Nord	19.06.2017	1 Ex. - (D. Lerche)
Lemgo Matorf Ost	16.04.2017	1 Ex. - (T. Garczorz)
Lemgo Schönungsteiche	31.03.2017	1 Ex. - (R. Allington)
	11.08.2017	1 Ex. - (J. Zapp)
Lemgo Süd	18.07.2017	1 M überlebt Scheibenkollision - (D. Lerche)
Lemgo Wiembecker Berg W	09.07.2017	1 Ex. - (D. Lerche)
Leopoldshöhe Mackenbreite	21.04.2017	wird von Krähen gehasst - (M. Bongards)
Lügde Elbrinxen Nord	13.04.2017	1 M lauert auf Sperlinge - (D. Tiemann)
Lügde Kirchberg, Südhang	15.05.2017	1 W - (K. Höwing)
Oerlinghausen Sandgrube Hassler	17.04.2017	1 M - (T. Garczorz)
Schwalenberg Ost	23.04.2017	1 Ex., fliegend - (W. Maas)

**Rotmilan (*Milvus milvus*)**

*Es liegen 600 (!) Meldungen von 72 Meldern vor!*

**Schwarzmilan (*Milvus migrans*)**

*Es liegen 123 Meldungen von 30 Meldern vor!*

**Seeadler (*Haliaeetus albicilla*)**

Kalletal Varenholz / lipp. Weseraue:

18.03.2017	1 ad. - (J. Hadasch, D. Marten)
06.06.2017	1 ad. - (D. Marten)
08.2017	an 4 Tagen je 1 Ex., sofern Altersangaben gemacht wurden, dann stets ad. - (D. Marten, I. Schellenberg, R. Schulz)
12.10.2017	mind. 1 ad. Ex. - (H. Sonnenburg)
07.+30.12.2017	1 P - (D. Marten, E. Möller)

*Eine ungeahnte, fast über das gesamte Jahr verteilte Häufung von Beobachtungen in der lipp. Weseraue, die somit im Verdacht steht, zum ersten westfälischen Brutgebiet zu avancieren.*

**Mäusebussard (*Buteo buteo*)** – ab 10 Ex.

Dörentrup Oelentrup	23.02.2017	Von Anfang Feb. (8 Ex.) bis Anf. April rglm. größere Ansammlungen, im Mrz. wdh. >20 Ex., max. 25 Ex. am 05.03. und mind. 26 Ex. am 12.03., auf Äckern sitzend, zuletzt 22 Ex. am 04.04. - (E. Schafmeister)
---------------------	------------	---

Kalletal Wüstung Ihmsen	08.10.2017	16 Ex. - (J. Hadasch, D. Marten)
Lage Ohrsen Ost	22.12.2017	mind. 10 Ex. - (L. Havermeier)
Lemgo Gewerbegebiet Lieme Ostteil	02.09.2017	~22 Ex., sehr hoch von Nord nach Süd ziehend - (M. Noltekuhlmann)
Lemgo Wahmbeckerheide SE	09.10.2017	13 Ex., auf Acker verteilt - (D. Lerche)
Leopoldshöhe Großes Holz	23.09.2017	30 Ex. - (T. Garczorz)
Lemgo Tipp	17.04.2017	Mind. 17 Ex., mit 2 Schwarz- und 1 Rotmilan auf frisch bestelltem Kartoffelacker Nahrung auflesend - (J. Heimann, B. Och)

### Merlin (*Falco columbarius*)

30.10.2017	Horn-Bad Meinberg Bielstein	1 Ex., Zug - (M. Braun)
------------	-----------------------------	-------------------------

### Baumfalke (*Falco subbuteo*)

Augustdorf Haustenbecker Str.	02.07.2017	1 Ex., jagend - (G. Brechmann)
Barntrup Krähenholz	07.08.2017	2 Ex. - (K. Höwing)
Barntrup Südwest	30.06.2017	1 Ex. - (D. Heller)
Blomberg Drawenberg		Erfolgr. <b>Brut</b> , mind. 2 juv. - (W. Maas)
Detmold Johannettental	25.08.+ 13.10.2017	1 Ex. - (U. Kuhlmann)
Detmold Wörfeld / Ortmühle	22.07.2017	1 Ex. - (J. Heimann, B. Och)
Detmold Trophagen Ost	26.06.2017	1 Ex. - (D. Lerche)
Extertal Silixen West	02.09.2017	1 Ex., rufend - (S. Plohmann)
Horn-Bad Meinberg Beller Holz Süd/Billerbeck	28.04.- 31.07.2017	Wdh. 1-2 Ex. - (U. Kuhlmann)
Horn-Bad Meinberg Horn Vierstädtshöfen	02.05.2017	1 Ex. - (K. Brömelmeier)
Horn-Bad Meinberg Veldrom, Fohlenkamp (Bauernkamp)	31.7.2017	2 flügge juv. gehört - (F. Schultz-Friese)
Kalletal Aberg bis Varenholz Yachthafen	2017	Erfolgr. <b>Brut</b> , mind. 2 juv.- (D. Marten u.v.a)
Lage Waddenhausen West	26.07.2017	1 Ex. - (T. Garczorz)
Lemgo Brake Maßbruch	18.09.2017	1 Ex. - (M. Füller)
Lemgo Büllinghausen	13.06., 30.06., 04.09.2017	1 Ex. - (R. Allington, D. Lerche)
Lemgo Leese, südl.	08.07.2017	1 Ex. auf der Jagd nach Uferschwalben - (J. Zapp)
Lemgo Schönungsteiche	18.06.2017	1 Ex., mit erbeuteten Mehlschwalbe - (R. Allington)
Lemgo Wahmbeckerheide/Wiemb. Berg	07.05.-04.06. 17	Wdh. 1 Ex. - (D. Lerche)
Leopoldshöhe Heipker See	25.04.2017	1 Ex. - (T. Garczorz)
Oerlinghausen Stapelager Weg	17.07.2017	1 M, 1 W fliegend - (G. Brechmann)
Schiedersee	06.05.2017	1 Ex. - (D. Lerche, Cn.+M. Stolz)
Schlangen Emkental	26.07.2017	1 Ex. - (F. Morgenstern)

### Wanderfalke (*Falco peregrinus*)

Bad Pyrmont Hagen (SHG)	2017	<b>Brut</b> , mind. 2 juv. vor Kasten - (K. Höwing)
Bad Salzuflen, Forst Brake	22.03.2017	1 Ex. in Richtung SW abfliegend - (J. Heimann)
Bad Salzuflen Ehrsen	18.08.2017	1 M auf Hochspannungsmast - (T. Garczorz)
Bad Salzuflen Schmuckmann bei Pehlen	14.02.2017	1 vj, mit Beute zu beobachten - (J. Hadasch)
Detmold Falkenburg	21.08.2017	1 Ex. - (R. Allington)
Detmold Leistruper Wald Süd	27.08.2017	1 Ex. - (R. Allington)
Detmold Meschese	23.11.2016	1 Ex. - (M. Falkenberg)
Detmold Orbke Nordwest	26.12.2016	1 Ex. - (M. Falkenberg)
Horn-Bad Meinberg Norderteich	01.01.2017	1 Ex., Schneller Überflug von Ost nach West Richtung Horn - (U. Kuhlmann)
Horn-Bad Meinberg Beller Holz Süd	03.08.2017	2 Ex., 2x am Nachmittag beobachtet, einmal lange über Ottenhausen verspielt kreisend. - (U. Kuhlmann)
Horn-Bad Meinberg Beller Holz Süd	09.09.2017	1 Ex. - (U. Kuhlmann)
Horn-Bad Meinberg Billerbeck	11.09.2017	1 Ex., Kontrolliert den Luftraum über Billerbeck, attackiert Sperber - (U. Kuhlmann)



Horn-Bad Meinberg Billerbeck, Angelpark	29.11.2017	1 Ex., üf - (H. Sonnenburg)
Horn-Bad Meinberg Billerbeck	17.12.2017	1 Ex. - (U. Kuhlmann)
Horn-Bad Meinberg Velmerstot	20.10.2017	1 Ex., jagend - (K. Höwing)
Kalletal Erder Südwest	05.03.2017	1 Ex. - (H. Stoppkotte)
Lage Zuckerteiche Lage	01.11.2017	1 M, mit Beute auf Hochspannungsmast - (T. Garczorz)
Leopoldshöhe Heipker See	17.12.2017	1 Ex., niedrig Richtung Süden üf - (T. Garczorz)
Lügde, Köterberg	2017	<b>Brut</b> , futtertragende ad. im Mai am Brutplatz lassen auf juv. schließen - (W. Maas, D. Tiemann)
Porta Westfalica Veltheim, Kraftwerk (MI)	.05.2017	<b>1 BP mit 3 juv.</b> - (R. Schulz)

*Neben den seit längerem etablierten Brutpaaren in der Nachbarschaft (Veltheim, Bad Pyrmont) auch in diesem Jahr wieder eine Brut auf dem Fernmeldeturm auf dem Köterberg. Hier wurde im Vorjahr ein neu angebrachter Nistkasten prompt angenommen. Eine Häufung von Meldungen im Bereich Billerbeck sollte Ansporn zu gezielter Nachsuche eines Brutplatzes in der Umgebung sein (Horn?).*

### Kranich (*Grus grus*) – nur rastende Vögel

Bad Salzuflen Gut Gronhof	13.03.2017	23 Ex. Verdacht auf Übernachtung im Holzhauser Bruch - (T. Garczorz)
---------------------------	------------	--

### Wasserralle (*Rallus aquaticus*)

Bad Salzuflen Werler See	15.12.2017	1 Ex. - (T. Garczorz)
	05.01.2017	1 Ex. - (T. Garczorz)
Horn-Bad Meinberg Norderteich	06.05.2017	1 Ex., Birdrace-Teams - (M. Füller, U. Hoffmann, U. Kuhlmann, D. Lerche, W. Maas, C. Stolz, Cn. + M. Stolz)
	26.11.2017	mind. 1 Ex., Rufe - (U. Kuhlmann)
Lage Abgrabung Iggenhausen	01.01.2017	1 Ex. - (T. Garczorz)
Lemgo Büllinghausen	14.+20.04.2017	1 Ex. Rahrebruch, dann wieder am 18.10. - (D. Lerche)

*Brutverdächtig erscheinen der Norderteich und das Rahrebruch. Sicher werden zahlreiche Durchzügler und Wintergäste übersehen.*

### Teichhuhn (*Gallinula chloropus*)

Brutzeitfeststellungen:

Bad Salzuflen Kurparksee	07.01.2017	18 Ex. - (J. Heimann, B. Och)
	29.03.- 16.04.2017	Wdh. 1-2 Ex. - (N. Chalwatzis, D. Heller, U. Hoffmann)
	01.11.2017	11 Ex. - (J. Heimann, B. Och)
	09.12.2017	6 Ex. - (J. Heimann, B. Och)
Bad Salzuflen Steinbecker Teiche	03.05.2017	2 Ex. - (T. Garczorz)
Barntrup West	17.07.2017	1 BP mind. <b>2 größere pull.</b> , am Straßenrand - (H. Sonnenburg)
Detmold Schlossgraben	09.04.2017	1 Ex. - (H. Sonnenburg)
Detmold Freilichtmuseum	18.06.2017	1 Ex. Teich Paderborner Dorf - (S. Häcker)
Detmold Loholz Mühlenteich	18.07.2017	1 Ex. - (F. Morgenstern)
Detmold Mescheseesee	18.03.2017	1 Ex. - (S. Häcker)
Detmold Schwarzenbrink Postteich	22.03.2017	2 Ex. - (T. Garczorz)
Dörentrup Humfeld Teiche Schäfer	29.03.2017	1 Ex. Verkehrsofener - (E. Schafmeister)
Dörentrup Humfeld West	12.03.2017	1 Ex. - (E. Schafmeister)
Extertal Bögerhof, großer Teich	24.08.2017	1 BP, <b>mit 1 juv.</b> - (R. Schulz)
Extertal Kükenbruch Ost	08.07.2017	2 Ex. - (S. Plohmann)
Extertal Silixen, Teichanlagen Bögerhof	01.08.2017	1 ad. - (S. Plohmann)
Horn-Bad Meinberg Belle Ellernteich	15.05.2017	1 Ex. - (M. Füller)
Horn-Bad Meinberg Beller Holz, Teich S Forsthaus	09.05.2017	1 Ex. - (K. Höwing)
Horn-Bad Meinberg Feldrom	26.04.2017	1 Ex. - (W. Maas)
Horn-Bad Meinberg Norderteich	03.-06.2017	Wdh. 1 Ex. - (S. Häcker, U. Kuhlmann, P.+R. Tittel)
Horn-Bad Meinberg Stinkebrink	14.+24.05.2017	1 Ex., auch rufend - (R. Allington, W. Maas)

Kalletal Hohenhausen, Ziegelei-Teich	14.05.2017	1 BP mit <b>6 juv.</b> - (R. Schulz)
Lage Südwest	23.04.2017	2 ad. - (B. Milde)
Lemgo Laubke Nord	30.03.2017	1 Ex. - (F. Morgenstern)
Lemgo, Teich an der Wallschule	01.03.2017	3 Ex., davon 1 Ex. im April nach Beinverletzung verendet - (D. Lerche)
Lemgo Mitte Ost	09.07.2017	1 Ex. - (F. Morgenstern)
Lemgo Schönungsteiche	24.+31.03.2017	1 Ex. - (R. Allington)
	01.06.2017	mind. 8 Ex. - (F. Morgenstern)
	29.07.2017	mind. 8 Ex., <b>zahlreiche juv.</b> - (J. Zapp)
	11.08.2017	mind. 10 Ex. - (J. Zapp)
Leopoldshöhe Heipker See	29.07.2017	1 dj - (T. Garczorz)
Lügde Emmer	06.08.2017	1 P + <b>4 Pull.</b> + 1 juv. - (K. Höwing)
Lügde Pyrmonter Wiesen	02.08.2017	mind. 1 Ex. - (H. Sonnenburg)
Schieder Emmer	19.03.2017	1 Ex. - (K. Höwing)
Schiedersee	2017	1 Ex., ganzjährig - (K. Höwing)
Schiedersee, Umflut	27.07.2017	1 juv. - (K. Höwing)
Schieder-Schwalenberg Lothe	19.05.2017	1 Ex., Fischteiche an der Molkerei - (E. Benning)
Schieder Niese Vorklärbecken	04./05.2017	Wdh. 1 Ex. - (K. Höwing, W. Maas, H. Sonnenburg)

Größere Ansammlungen (sofern nicht bereits oben genannt):

Bad Salzuflen Kurparksee	04.01.2017	8 Ex. - (I. Briegel)
Lemgo Laubke Nord	06.02.2017	mind. 8 Ex. - (E. Schafmeister)
Lemgo Mitte West	19.02.2017	~ 5 Ex. - (D. Lerche)

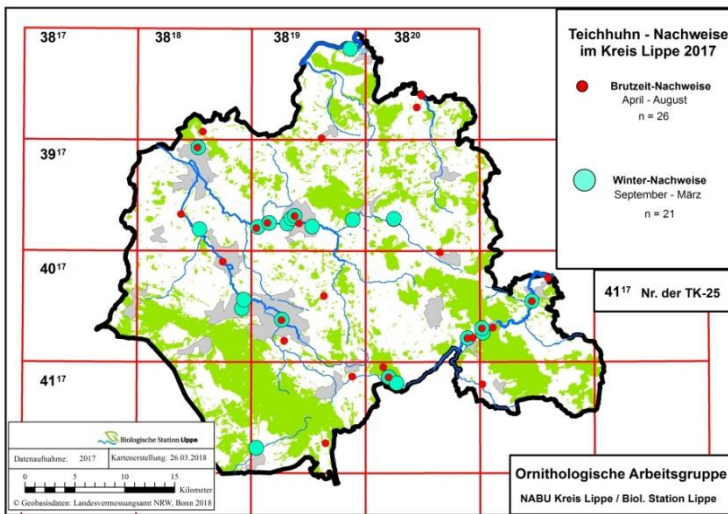

Winter- und Brutzeitnachweise halten sich zahlenmäßig in etwa die Waage, jedoch wieder nur 5 Nachweise erfolgreicher Bruten in Lippe (s. Tabelle).

**Blässhuhn (*Fulica atra*)**

Monatsmaxima ab 20 Ex. (ohne pull.):

	Jan	Feb	Mrz	Apr	Mai	Jun	Jul	Aug	Sep	Okt	Nov	Dez
<b>Hartigsee</b>	15		37			46			46		20	<b>55</b>
Melder	T. Garczorz, J. Hadasch, J. Heimann											
<b>Weseraue</b>	480*	760*	370	43	16	35	140**	210	290	250	50*	<b>850</b>
Melder	J. Hadasch, D. Lerche, D. Marten, R. Schulz											
<b>Rahrebruch+Schönungsteiche</b>	6	4	18	14	10	18	8	<b>25</b>	k.A.	1	k.A.	2
Melder	R. Allington, D. Lerche, F. Morgenstern, J. Zapp											
<b>Schiedersee</b>	22	52	40	34	26	23	22	<b>35</b>	22	23	27	32
Melder	K. Höwing											

\*Stemmer See

\*\*Abgrabung W Fähre

Der Maximalwert von 850 Ex. in der lipp. Weseraue beruht auf einer Zählung vom 29.12., bei der R. Schulz am Stemmer See ~800 Ex. und D. Marten am Kieswerk ~50 Ex. feststellten. Weiterer Rückgang am Schiedersee.

## Auswertung Bruterefolg (Angaben April bis August):

Lokalität mit Brutzeitnachweis	Anzahl ad. zur Brutzeit	Befund
Bad Salzuflen Kurparksee	mind. 3 Ex. - (N. Chalwatzis)	Keine Hinweise auf Bruterefolg
Bad Salzuflen Steinbecker Teiche	2 Ex. - (T. Garczor)	Keine Hinweise auf Bruterefolg
Bad Salzuflen Werler See	2 ad. - (M. Bongards)	<b>6 pull.</b> - (M. Bongards)
Blomberg Istrup Kläranlage	1 Ex. - (Cn.+M. Stolz)	Keine Hinweise auf Bruterefolg
Detmold Meschese	12 Ex.	3 Nester mit brütenden Vögeln. - (B. Milde) Keine Hinweise auf Bruterefolg
Extertal Bögerhof, großer Teich	4 ad.	1 BP, mit <b>2 juv.</b> , 1 weiteres BP mit Nest - (E. Frevert); 6 ad. / 2 dj - (S. Plohmann)
Extertal Kükenbruch Ost	2 Ex. - (S. Plohmann)	Keine Hinweise auf Bruterefolg
Horn-Bad Meinberg Belle Ellernteich	4 Ex. - (K. Brörmelmeyer);	1 ad. / <b>5 pull.</b> - (M. Füller); 1 Ex., mit <b>6 pull.</b> - (K. Brörmelmeyer)
Horn-Bad Meinberg Norderteich	4 Ex. - (R. Allington)	Keine Hinweise auf Bruterefolg
Horn-Bad Meinberg Tegtmeyers Teich	1 Ex. - (K. Brörmelmeyer)	Keine Hinweise auf Bruterefolg
Kalletal Varenholz, Abgrabung W Fähre	mind. 213 Ex. - (J. Hadasch)	Keine Hinweise auf Bruterefolg
Kalletal Varenholz, Stemmer See	mind. 4 Ex. - (J. Hadasch)	1 BP, mit <b>2 juv.</b> - (E. Frevert)
Kalletal Varenholz, Teich an der Fähre	mind. 200 Ex. - (D. Marten)	Keine Hinweise auf Bruterefolg
Lage Abgrabung Iggenhausen	5 Ex. - (I. Beermann, B. Milde)	Keine Hinweise auf Bruterefolg
Lage Sandabgrabung Hiddentrup	mind. 2 Ex. - (J. Hadasch)	Keine Hinweise auf Bruterefolg
Lage Waddenhausen, Windrosensee	6 Ex. - (I. Beermann)	Keine Hinweise auf Bruterefolg
Lemgo Bega-Aue Kläranlage	vorhd. - (D. Lerche)	Keine Hinweise auf Bruterefolg
Lemgo Büllinghausen	7 Ex. - (F. Morgenstern)	6 Ex., 3 aktuelle Nester / 2 ad. / <b>3 pull.</b> - (D. Lerche) - (D. Lerche)
Lemgo Schöningsteiche	18 Ex. - (R. Allington)	Keine Hinweise auf Bruterefolg
Schiederse	35 Ex. - (K. Höwing)	8 BP, davon 1 BP mit <b>6 pull.</b> (Klärbecken); 1 BP mit <b>pull.</b> erfolgreich - (K. Höwing)

Von 20 Gebieten mit Brutzeitnachweisen wurde nur aus 6 Gebieten Bruterefolg gemeldet. Auch wenn in manchen Fällen unklar bleibt, ob zur Jungen-Zeit einfach keine Kontrollen stattfanden, so wirft das Ergebnis von lediglich 8 gemeldeten jungführenden Paaren doch Fragen nach möglichen Ursachen auf.

**Austernfischer (Haematopus ostralegus)**

## Kalletal Varenholz, Abgrabung W Fähre:

18.03.-23.04.2017 wdh. 1 Ex. - (J. Hadasch, D. Marten, R. Schulz)

30.04.2017 2 Ex., kurz auf der großen Insel rastend, später Abflug Richtung Stemmen - (J. Hadasch, D. Marten)

13.05.2017 2 Ex. vertreiben Rabenkrähe auf der Insel, bis 25.05. wdh. 2 Ex. - (D. Marten, S. Plohmann)

06.06.2017 1 Ex. - (D. Marten)

## Kalletal Varenholz, Stemmer See:

 10.05.2017 1 P **Balzflug und Kopula** - (U. Hoffmann)

Wie bereits im Vorjahr Brutzeitfeststellungen in der Weseraue. Vermutlich handelt es sich an beiden Stellen um dasselbe Paar. Ein Brutnachweis gelang nicht. Da in diesem gut untersuchten Gebiet nach dem 6. Juni keine Austernfischer mehr gesichtet wurden, dürfte keine erfolgreiche Brut stattgefunden haben.

**Kiebitz (Vanellus vanellus)**

## Ansammlungen ab 30 Ex.:

Bad Salzuflen Holzhausen	03.12.2017	50 Ex. Großes Holz - (T. Garczor)
Blomberg Altendonop Süd	18.02.2017	~ 50 Ex., rasten auf Acker - (U. Hoffmann)
Blomberg Brüntrup Nord	13.03.2017	mind. 72 Ex. auf Rapsacker - (Cn.+M. Stolz)
Detmold Oberrnienhagen	13.02.2017	100 Ex. Nahrung suchend O Pivitshdr. Str. - (R. Schäfercordt)
Horn-Bad Meinberg Belle	25.02.2017	mind. 40 Ex. Industriepark Lippe - (R. Haase)

Kalletal Varenholz, Abgrab. Fähre	01.11.2017	~ 250 Ex. - (G. Klages)
	23.12.2017	~ 70 Ex. - (E. Möller)
Kalletal Weseraue N Stemmer See	31.10.2017	mind. 400 Ex. - (J. Hadasch, D. Marten)
Lage Müssen Abgrabung Nord	26.09.2017	Bis 03.10. wdh. ~50 Ex., danach um 30 Ex. - (T. Garczorz)
Lage Zuckerteiche	01.05.2017	~ 30 Ex. - (W. Maas)
	29.07.2017	mind. 69 Ex. - (G. Klages)
Lemgo Rhiene Feldflur	23.09.2017	mind. 30 Ex. - (A. Meister, K. Nottmeyer)

**Bruten/Brutverdacht:**

Bad Salzuflen Alt Holzhausen N	16.04.2017	2 Ex. - (T. Garczorz)
	30.04.2017	4 Ex., <b>1 Vogel brütet wohl</b> - (F. Fester, T. Garczorz)
Bad Salzuflen Hartigsee/Pecherhof	09.03.2017	5 Ex., Brutplatz anschn. wieder besetzt - (T. Garczorz)
	16.03.2017	4 Ex. - (T. Garczorz), auch 22.03. - (J. Heimann, B. Och)
Bad Salzuflen Hengstheide	16.04.2017	2 Ex. - (T. Garczorz)
Bad Salzuflen Holzhausen Sylbach	10.03.2017	4 Ex. - (F. Fester)
	12.03.2017	mind. 26 Ex. - (T. Garczorz)
Bad Salzuflen Niederlag	14.03.2017	1 Ex. - (J. Hadasch)
	01.04.2017	mind. 3 Ex. - (J. Hadasch)
Bad Salzuflen Schmuckmann	27.04.2017	4 Ex. bei Pehlen - (K. Nottmeyer)
Blomberg Tintrup, nördl.	10.05.2017	2 Ex. - (W. Maas)
	29.05.2017	1 Ex., vermutlich der 2. Vogel zum Brutpaar, Maisacker Höntrup - (Cn.+M. Stolz)
Blomberg Höntrup Ost	05.05.2017	1 Ex. - (W. Maas)
	10.05.2017	1 Ex. - (W. Maas)
	29.05.2017	1 W, Brut im Maisacker - (Cn.+M. Stolz)
	12.06.2017	2 ad. / 2 pull., Meldung von Heinrich Pekeler: Kiebitzbrut mit 2 pull. - (Cn.+M. Stolz)
Blomberg Höntrup, Königsbach	11.04.2017	2 Ex. - (K. Brörmelmeyer)
Blomberg Brüntrup Nord	09.03.2017	2 Ex., auf dem Acker - (Cn.+M. Stolz)
Blomberg Brüntrup Südost	21.03.2017	5 Ex. - (Cn.+M. Stolz)
Blomberg Donop Ost	24.02.2017	4 Ex. - (R. Haase)
Blomberg Morgenstern	10.06.2017	1 Ex. bei Wandemütze - (F. Morgenstern)
Blomberg Siebenhöfen, südl.	08.04.2017	2 Ex., (2x fliegend) - (W. Maas)
Detmold Hohenwart	04.04.2017	1 Ex. - (D. Lerche)
	16.04.2017	1 Ex. - (H.-B. Goldbeck)
Detmold Nienhagen	04.03.2017	1 Ex., Oberrnienhagen Balzflug - (H. Schmincke)
	18.03.2017	mind. 6 Ex., Oberrnienhagen, auf gepflügten Streifen in Baumschulplantage - (S. Häcker)
	22.03.2017	mind. 10 Ex. - (T. Garczorz)
	03.04.2017	~10 Ex. - (D. Lerche)
	10.04.2017	mind. 8 Ex. - (L. Schindowski)
	14.04.2017	2 Ex., <b>Balzflug</b> - (U. Hoffmann)
	16.04.2017	mind. 9 Ex. - (L. Schindowski)
	22.04.2017	3 P, Balzflüge, Revierverhalten. - (B. Milde)
	01.05.2017	7 ad., auch Nistmulde - (B. Milde)
	12.05.2017	mind. 2 Ex. - (J. Hadasch)
19.06.2017	1 Ex. - (L. Schindowski)	
Detmold Orbke Nordwest	05.03.2017	14 Ex., Ober-Nienhagen, auf Acker mit Staren - (S. Häcker)
	23.04.2017	2 Ex. - (B. Milde)
Detmold Rödlinghausen, östl.	31.03.2017	2 Ex. - (D. Lerche)
Dörentrup Betzen Nord	07.+20.04.2017	2 Ex., stationär auf Acker - (E. Schafmeister)
Wendinghausen W	25.03.2017	>4 Ex. - (J. Heimann, B. Och)
Horn-Bad Meinb., Bad Meinberg N	06.03.2017	2 Ex., im früheren Brutgebiet - (K. Brörmelmeyer)
Horn-Bad Meinb., Belle	31.03.2017	1 Ex. - (W. Maas)

Industriepark	21.04.2017	1 Ex., fliegend, danach neg. - (W. Maas)
Horn-Bad Meinb. NSG Sannenbruch	06.03.2017	2 Ex., im früheren Brutgebiet - (K. Brörmeyer)
	16.03.2017	4 Ex. - (K. Brörmeyer)
	11.04.2017	1 P, <b>Kopulation</b> - (K. Brörmeyer)
	14.04.2017	6 Ex., davon ein Paar Brutverdacht - (K. Brörmeyer)
	23.04.2017	mind. 5 Ex. - (K. Brörmeyer)
	11.05.2017	1 Ex., Maisacker - (K. Brörmeyer)
Kalletal Varenholz, Abgrabung W Fähre Kalletal Varenholz	18.03.2017	8 Ex., auf Insel - (J. Hadasch, D. Marten)
	26.03.2017	4 Ex. - (S. Plohmann)
	01.04.2017	mind. 9 Ex., 7 auf der Insel - (J. Hadasch)
	09.04.2017	mind. 7 Ex., 2 auf der Insel, 2 am Ufer, nahe Förderband; mind. 2 scheinen auf der Insel zu brüten - (J. Hadasch)
	16.04.2017	2 Ex., auf Insel, davon 1 vermutl. brütend - (H. Sonnenburg)
	17.04.2017	5 Ex. - (D. Marten)
	20.04.2017	4 Ex. - (D. Marten)
	22.04.2017	mind. 4 Ex., zwei Vögel brüten auf der großen Insel, ein Ex. steht am Nordufer - (J. Hadasch)
	22.04.2017	mind. 4 Ex. - (D. Marten)
	26.04.2017	4 Ex. - (D. Marten)
	30.04.2017	1 Ex., keine Brut mehr! - (J. Hadasch, D. Marten)
	14.05.2017	3 ad. - (D. Marten)
	21.05.2017	3 Ex. - (D. Marten)
	22.05.2017	1 Ex., auf Insel, attackiert wiederholt Rabenkrähe, kein Brut- partner zu sehen - (H. Sonnenburg)
	26.05.2017	3 Ex., keine Nester, bzw. juv. - (J. Hadasch)
26.05.2017	3 Ex. - (D. Marten)	
06.2017	Wdh. 1 Ex. - (J. Hadasch, D. Marten)	
Lage Müssen Abgrabung West	16.04.2017	2 Ex. - (I. Beermann)
Lage Sülterheide	05.03.2017	mind. 5 Ex., Sülterheide auf Acker - (S. Häcker)
	18.03.2017	8 Ex. - (B. Meier-Lammering)
	17.04.2017	2 Ex. - (F. Morgenstern)
	01.05.2017	<b>mind. 7 ad. / 3 pull., mind. 2 Paare mit juv.</b> - (J. Hadasch)
Lage Waddenhausen West	17.06.2017	2 ad. / <b>1 pull.</b> - (T. Garczorz)
	29.07.2017	2 Ex. - (T. Garczorz)
Lage Zuckerteiche Lage	05.03.2017	mind. 5 Ex. - (S. Häcker)
	18.03.2017	4 Ex. - (B. Meier-Lammering)
	17.04.2017	mind. 18 Ex. - (I. Beermann)
	23.04.2017	8 Ex. - (B. Milde)
	30.04.2017	<b>~15 ad. / 5 pull.</b> - (T. Garczorz)
	01.05.2017	~30 Ex. - (W. Maas)
	01.05.2017	3 ad., auf Baufeld! - (J. Hadasch)
	01.05.2017	mind. 5 Ex., Kiebitze attackieren Rabenkrähe, juv. vorhan- den? - (J. Hadasch)
	17.05.2017	~25 Ex., mind. 1 brütend - (D. Lerche)
	01.06.2017	mind. 10 ad. / 3 pull. - (F. Morgenstern)
27.06.2017	2 Ex. - (T. Garczorz)	
29.07.2017	mind. 69 Ex. - (G. Klages)	
Lemgo Gewerbegebiet Lieme Ostteil	16.02.2017	1 Ex. - (M. Noltekuhlmann)
	09.04.2017	1 Ex. - (M. Noltekuhlmann)
	03.05.2017	2 Ex., Balz auf Ackerfläche - (M. Noltekuhlmann)
	21.07.2017	1 Ex. - (M. Noltekuhlmann)
Lemgo Linnebach s Kläranlage	15.02.2017	~15 Ex., Flug Richtung Süden - (M. Noltekuhlmann)
Leopoldshöhe Heipke	16.04.2017	5 Ex. - (T. Garczorz)
Lügde Elbrinzen, östlich: auf Wiese	21.06.2017	6 Ex. - (K. Höwing)



Eine vorsichtige Auswertung ergibt ab Ende März etwa 32 Revierpaare; erfolgreiche Bruten 5-6; Anzahl Jungvögel 10; Bei der Mehrzahl der Brutplätze Brutverlust!

Eine dringende Bitte an die Beobachter!! Kiebitzmeldungen werden immer wichtiger, jedoch: die Meldung „4 Ex.“ oder „2 Ex.“ ist wenig aussagekräftig. Entscheidend sind Angaben zum Status. Handelt es sich augenscheinlich um revierverteidigende Paare oder stehen die K. einfach so herum?

### Flussregenpfeifer (*Charadrius dubius*)

Bad Salzuflen Gut Gronhof	26.03.2017	2 Ex. - (T. Garczor)
Bad Salzuflen Hartigsee	25.03.2017	1 Ex. - (J. Heimann, B. Och)
Extertal Bögerhof, großer Teich	24.08.2017	2 Ex. - (R. Schulz)
Horn-Bad Meinberg Belle, Regenrückhaltebecken	21.04.+03.05.2017	1 Ex. - (R. Haase, W. Maas)
Kalletal Varenholz, Abgrabung W Fähre	01.04.2017	mind. 4 Ex. - (J. Hadasch, D. Marten)
Kalletal Varenholz, Abgrabung W Fähre	am 09.04.2017 Jahresmax. mit mind. 8 Ex., davon 7 auf der großen Insel., danach max. mind. 6 Ex. am 30.04. und erneut am 21.05., ansonsten stets nur 1-3 Ex., <b>kein Hinweis auf erfolgreiche Brut!</b> - (A. Bergmeier, D. Marten, J. Hadasch, H. Sonnenburg);	
Lage Bodendeponie Heipke	ab 26.03.2017 2 Ex., April/Mai dann rglm. mind. 3 Ex. - (T. Garczor)	
Lage Heiden Südwest	17.04.2017	2 Ex. - (I. Beermann)
Lage Hiddentrup	03.04.2017	2 Ex. - (J. Hadasch)
Lage Müssen Abgrabung Nord	Ab 02.04.2017 2 Ex., Ende April wdh. bis 4 Ex. und Balz, am 02.08. 1 ad. + 1 dj, ob Brut? (- (T. Garczor, U. Hoffmann)	
Lage Sandabgrabung Hiddentrup	07.06.2017	1 Ex. - (H. Sonnenburg)
Lage Waddenhausen West	Ab 16.04.2017 wdh. 2 Ex., am 30.04. 3 Ex., am 17.06. und 09.07. je 2 ad.+2 dj- (T. Garczor)	
Lage Zuckerteiche Lage	Bereits am 05.03.2017 1 Ex. - (S. Häcker), dann ab 23.04. zunächst 2, im Mai/Juni dann bis 5 Ex., keine Angaben zum Bruterfolg - (D. Lerche, W. Maas, B. Milde, F. Morgenstern, U. Schürkamp)	
Lemgo Büllinghausen	01.06.2017 5 Ex., nahezu ohne Wasser - (F. Morgenstern); 13.06.2017 2 Ex. - (D. Lerche)	
Lemgo Lagesche Str./Detmolder Weg	11.05.2017	3 Ex. - (D. Lerche)
Lemgo Schönungsteiche	15.04.2017	1 Ex. - (D. Lerche)
Leopoldshöhe Heipke	17.04.2017	1 Ex. - (J. Heimann, B. Och)
Schiedersee: Schiffs-Winterliegeplatz/Seeterrassen/Umflut	1 Brutversuch, ab 04.05. nicht mehr am Nest gesehen - (K. Höwing), aber bis mind. 14.06. 2 Ex. anwesend, zu Brutbeginn bis 3 Ex.; Brut erfolglos - (D. Lerche, H. Sonnenburg, Cn.+ M. Stolz, C. Tölle-Nolting)	

Die „guten Zeiten“ im Zuge des Baus der Umflut am Schiedersee sind vorbei – die schnelle Sukzession fordert ihren Preis. Noch im Vorjahr gab es 4 Brutpaare am Nordufer des Schiedersees.

### Großer Brachvogel (*Numenius arquata*)

2.11.2010	Horn-Bad Meinberg Heesten	mind. 1 dz., Waldrand - (M. Hottel)
26.08.+02.09.2017	Kalletal Varenholz, Abgrabung W Fähre	mind. 1 Ex. - (J. Hadasch, D. Marten)

### Waldschnepfe (*Scolopax rusticola*)

Bad Salzuflen Stadtwald bei Loose	05.03.2017	1 Ex. - (D. Marten)
Blomberg Griesenhagen Ost	08.04.2017	1 Ex., Balzflug mit Gesang fliegend - (W. Maas)
Detmold NSG "Donoperteich-Hiddeser Bent"	14.03.2017	1 Ex. - (T. Garczor)
Extertal Bistrup	06.01.2017	1 Ex., Handschwinge -Fund - (U. Hoffmann)
Extertal Laßbruch, Steinbruch	2017	" ... bei Forstarbeiten in Eichenschonung M10 bis 11 mehrfach auffliegende Ex." - (K. Steinheider)
Horn-Bad Meinberg Umgebung Forsthaus Belle	06.05.2017	1 Ex. - (W. Maas, U. Kuhlmann)
Horn-Bad Meinberg Beller Holz Südost	02.02.2017	1 Ex., am 05.02. 2 Ex. - (M. Brending)
Horn-Bad Meinberg Egge / Velmerstot	10.06.2017	mehrere Ex., Balzflug- (M. Füller, K. Höwing u.a.)

Lügde Steinbruch Baumeier West	27.12.2017	1 Ex. - (P. Liphardt)
Oerlinghausen Sandgrube Hassler	24.03.2017	1 Ex. - (T. Garczorz)
Schlangen Kammersenne Ost	17.04.2017	~3 Ex. - (U. Kuhlmann)

Nur wenige Brutzeit-/Balzfeststellungen.

### Zwergschnepfe (*Lymnocyptes minimus*)

24.12.2017	Schwalenberg Lothe Nieseniederung	5 Ex. - (W. Maas)
------------	-----------------------------------	-------------------

Die Nieseniederung zw. Lothe u. Ruensiek ist ein traditioneller Rastplatz, den W. Maas nun alljährlich erfolgreich auf die Art kontrolliert. Kontrollen von ähnlichen Feuchtgebieten (z.B. Begaau östlich und westlich Lemgo, Bega-wiesen Humfeld, Strohteniederung) könnten ebenso erfolgversprechend sein!

### Bekassine (*Gallinago gallinago*)

Bad Salzuflen Hartigsee	05.01.2017	2 Ex. - (T. Garczorz)
Bad Salzuflen Hartigsee	03.12.2017	4 Ex. - (T. Garczorz)
Dörentrup Humfeld Süd	21.03.2017	1 Ex. - (E. Schafmeister)
Horn-Bad Meinberg Horn östl.	07.10.2017	1 Ex., an einer Feuchtrinne - (U. Hoffmann)
Kalletal Varenholz, Abgrabung W Fähre	26.02.2017	4 Ex. - (K. Höwing u.v.a.)
	18.03.2017	mind. 2 Ex. - (J. Hadasch, D. Marten)
	01.04.2017	mind. 1 Ex. - (J. Hadasch, D. Marten)
	06.08.2017	1 Ex. - (D. Marten)
	27.08.2017	7 Ex. - (D. Marten)
	17.09.2017	1 Ex. - (J. Hadasch, D. Marten)
	23.09.2017	mind. 1 Ex. - (J. Hadasch, D. Marten)
	01.10.2017	3 Ex. - (T. Garczorz)
	03.10.2017	13 Ex. - (J. Hadasch, D. Marten)
	12.10.2017	mind. 10 Ex., meist einzeln an diversen Blänken rings um die Abgrabung - (H. Sonnenburg)
	01.11.2017	1 Ex. - (G. Klages)
	07.12.2017	2 Ex. - (D. Marten)
	29.12.2017	1 Ex. - (D. Marten)
Lage Waddenhausen West	09.04.2017	1 Ex. - (T. Garczorz)
Lage Zuckerteiche Lage	18.03.2017	3 Ex. - (B. Meier-Lammering)
	17.04.2017	2 Ex. - (I. Beermann)
	01.11.2017	3 Ex. - (T. Garczorz)
	21.08.2016	5 Ex. - (M. Falkenberg)
Lemgo Büllinghausen Rahrebruch	16.03.2017	1 Ex. - (D. Lerche)
Lügde Kleff	04.04.2017	1 Ex. - (M. Füller)
Oerlinghausen Robert-Kronfeld-Straße	27.10.2017	Ex., auffliegend - (G. Brechmann)
Schieder-Schwalenberg Lothe Nieseniederung	31.03.2017	2 Ex. - (W. Maas)
	24.12.2017	11 Ex. - (W. Maas)
Schieder-Wöbbel Ost	27.04.2017	2 Ex., mündlich H. Gerken - (W. Maas)

### Flussuferläufer (*Actitis hypoleucos*) - Beobachtungen ab 3 Ex.

Horn-Bad Meinberg Norderteich	14.05.2017	3 Ex. - (R. Allington)
Kalletal Varenholz, Abgrabung W Fähre	30.04.2017	mind. 4 Ex. - (J. Hadasch, D. Marten)
	19.08.2017	4 ad. / 1 dj - (J. Hadasch)
	23.09.2017	mind. 3 Ex. - (J. Hadasch, D. Marten)
Lage Müssen Abgrabung West	02.08.2017	3 Ex. - (T. Garczorz)
Schiedersee, Umflut	10.05.2017	5 Ex. - (K. Höwing)

### Dunkler Wasserläufer (*Tringa erythropus*)

Kalletal Varenholz, Abgrabung W Fähre	17.07.2017	1 ad. im Brutkleid! - (J. Hadasch, D. Marten)
---------------------------------------	------------	---

**Rotschenkel (*Tringa totanus*)**

Lage Müssen Abgrabung N	14.05.2017	4 Ex. - (T. Garczorz)
Schiedersee nahe Seeterrassen	10.04.2017	7 Ex. (!) von Hubschrauber aufgescheucht - (H. Sonnenburg)
	03.05.2017	1 Ex. - (K. Höwing)

Die nach monatelangem Anstau der Umflut Anfang April freigelegten Schlammflächen boten vorübergehend gute Bedingungen für Limikolen.

**Grünschenkel (*Tringa nebularia*)**

Horn-Bad Meinberg Belle, Regenrückhaltebecken	25.04.2017	2 Ex. - (K. Brörmelmeyer)
	27.04.2017	1 Ex., Regenrückhaltebecken - (S. Häcker)
Kalletal Varenholz, Abgrabung W Fähre	09.04.2017	1 Ex. - (J. Hadasch)
	22.04.2017	8 Ex. - (J. Hadasch, D. Marten)
	06.08.2017	1 Ex. - (D. Marten)
	16.09.2017	mind. 1 Ex. - (J. Hadasch)
Lage Müssen Abgrabung Nord	09.04.2017	2 Ex. - (T. Garczorz)
	14.04.2017	1 Ex., mehrfach Nahrung suchend im Uferbereich. Fliegt laut rufend auf und lässt sich wieder nieder. - (U. Hoffmann)
	30.04.2017	1 Ex. - (T. Garczorz)
Lage Waddenhausen West	30.04.2017	1 Ex. - (T. Garczorz)
Lage Zuckerteiche Lage	14.08.2016	3 Ex. - (M. Falkenberg)
	21.08.2016	5 Ex. - (M. Falkenberg)
Schiedersee, oberhalb Seeterrassen	14.04.2017	1 Ex. - (K. Höwing)
	20.04.2017	1 Ex. - (K. Höwing)
	23.04.2017	1 Ex. - (E. Benning, T. Biere, W. Maas)
	24.04.2017	2 Ex. - (K. Höwing)
	01.05.2017	1 Ex. - (K. Höwing)
Schiedersee, unterhalb Staudamm	19.04.2017	1 Ex. - (K. Höwing)

**Waldwasserläufer (*Tringa ochropus*)**

Bad Salzuflen Steinbecker Teiche	15.03.2017	1 Ex. - (T. Garczorz)
	01.11.2017	1 Ex. - (J. Heimann, B. Och)
Kalletal Varenholz, Abgrabung W Fähre	26.05.2017	1 Ex. - (J. Hadasch, D. Marten)
	18.06.2017	1 Ex. - (D. Marten)
Lage Müssen Abgrabung Nord	18.02.2017	1 Ex. - (T. Garczorz)
	01.07.2017	1 Ex. - (T. Garczorz)
	21.08.2017	5 Ex. - (T. Garczorz)
	22.10.2017	1 Ex. - (T. Garczorz)
Lage Sandabgrabung Hiddentrup	28.07.2017	1 Ex. - (T. Garczorz)
Lage Waddenhausen West	02.04.2017	2 Ex. - (T. Garczorz)
	09.+16.04.2017	Je 1 Ex. - (T. Garczorz)
Lage Zuckerteiche Lage	01.11.2017	1 Ex. - (T. Garczorz)
Lemgo Brüntorf Nord	26.03.+ 14.04.2017	1 Ex. - (D. Lerche)
Lemgo Büllinghausen	14.07.2017	2 Ex. - (D. Lerche)
Lemgo Schöningsteiche	29.07.2017	1 Ex. - (J. Zapp)
Lügde Kleff	04.04.2017	1 Ex. - (M. Füller)
Schiedersee Emmereinmündung	07.04.2017	1 Ex. - (C. Tölle-Nolting)

**Bruchwasserläufer (*Tringa glareola*)**

Horn-Bad Meinberg Belle, Regenrückhaltebecken	06.05.2017	1 Ex. - (U. Kuhlmann, W. Maas, D. Lerche, Cn.+M. Stolz)
Kalletal Varenholz, Abgrabung W Fähre	17.09.2017	2 Ex. - (D. Marten)
Lage Müssen Abgrabung Nord	09.04.2017	1 Ex. - (T. Garczorz)
	30.04.2017	1 Ex. - (T. Garczorz)

**Kampfläufer (Philomachus pugnax)**

Kalletal Varenholz, Abgrabung W Fähre	01.04.2017	1 W - (J. Hadasch, D. Marten)
---------------------------------------	------------	-------------------------------

**Steinwälzer (Arenaria interpres)**

Kalletal Varenholz, Abgrabung W Fähre	25.05.2017	1 M - (D. Marten)
---------------------------------------	------------	-------------------

**Sanderling (Calidris alba)**

Lage Müssen Abgrabung Nord	26.09.2017	1 Ex. - (T. Garczorz)
----------------------------	------------	-----------------------

**Alpenstrandläufer (Calidris alpina)**

Kalletal Varenholz, Abgrabung W Fähre	18.03.2017	2 Ex. - (J. Hadasch, D. Marten)
	01.04.2017	1 Ex. - (J. Hadasch, D. Marten)
	17.04.2017	2 Ex. - (D. Marten)
	03.10.2017	2 dj - (J. Hadasch, D. Marten)
Lage Müssen Abgrabung Nord	02.08.2017	1 Ex. - (T. Garczorz)
	21.08.2017	1 Ex. - (T. Garczorz)
	26.09.2017	4 Ex. - (T. Garczorz)
	03.10.2017	4 Ex. - (T. Garczorz)
Lügde Wörderfeld	04.04.2017	2 Ex., aus Silo aufsteigend (K. Höwing)

**Zwergmöwe (Hydrocoloeus minutus)**

Schiedersee	18.09.2017	1 Ex. - (K. Höwing)
-------------	------------	---------------------

**Lachmöwe (Larus ridibundus)**

Monatsmaxima:

	Jan	Feb	Mrz	Apr	Mai	Jun	Jul	Aug	Sep	Okt	Nov	Dez
<b>Weseraue</b>	~ 10	-	≥ 10	≥ 15	~ 10	≥ 3	≥ 250	≥ 380	≥ 500	≥ 400	≥ 50	≥ 20
Melder	J. Hadasch, D. Marten, S. Plohmann											
<b>Schiedersee</b>	-	-	-	1	7	2	4	≥ 40	-	> 30	-	16
Melder	K. Höwing, D. Lerche, H. Sonnenburg											

Kalletal Varenholz, Abgrabung W Fähre (ab 200 Ex., Ringfunde) alle J. Hadasch u./o. D. Marten:

10.06.2017	≥ 3 ad., ein Ex. mit polnischem Farbring, links gelb T41M
31.07.2017	≥ 250 Ex.
15.08.2017	≥ 380 (340 dj), je 1 ad (wohl Holland) und 1dj (Polen) mit weißem Ring; bestimmt 90% dj!, dj gar nicht, ad. zum Teil abgelesen, endet auf C davor unklar, aber Anfang scheinbar kein T, außerdem links obertarsal beringt!
19.08.2017	≥ 60 ad. / 240 dj, zwei dj gelb beringt, 1 x Windheim Kreis MI -LB, 1 x Polen! ein ad. rechts ohne Fuß, AAAJ, TC2E
26.08.2017	≥ 370 Ex., 3 gelb farbberingte Ex. (2x Polen; 1x Windheim/MI), ad. T41M, dj AAAJ, dj T(8)?(M)
02.09.2017	≥ 500 Ex.
09.09.2017	≥ 180 Ex., 1 ad. mit gelbem Ring (Polen), schon seit mind. Juni in der Gegend, T41M
16.09.2017	≥ 200 Ex., 1 ad. mit gelbem Farbring, T41M
17.09.2017	≥ 225 dj / 25 ad., ein ad. rechts Metall, ein Ex. ad. gelber Farbring -> Polen, Zahlen (mit 5? am Anfang) Schrift unten; T41M
23.09.2017	≥ 200 Ex., 2 ad. mit gelbem Farbring aus Polen, T41M, T6Y6 - (J. Hadasch, D. Marten)
01.10.2017	≥ 200 Ex., leider nur ein kleiner Teil auf den Laufbändern, keine Ringe abgelesen
03.10.2017	≥ 400 Ex., unter 200 auf den Laufbändern ein farbberingtes Ex. aus Polen; ≥ 90 dj, gelb T41M - (J. Hadasch, D. Marten)
08.+14.10.2017	≥ 280 Ex., gegen 16.00 Uhr "nur" 120 Ex.; leider nur relativ wenige auf den Laufbändern

**Lage Zuckerteiche:**

30.04.2017	~ 80 Ex., ≥ 15 fertige oder halbfertige Nester. Einige auch nicht von Wasser umgeben. - (T. Garczorz)
01.05.2017	~ 60 Ex., ≥ 12 bebrütete Nester - (W. Maas)
17.05.2017	~ 50 Ex., ≥ 18 Nester mit brütenden Vogel - (D. Lerche)
01.06.2017	≥ 40 Ex., <b>kein Nest besetzt</b> - alle Ex. fliegend - (F. Morgenstern)
05.06.2017	~ 50 Ex. - (U. Schürkamp)
25.06.2017	≥ 75-80 Ex. / 7-8 dj - (T. Garczorz)
27.06.2017	≥ 60 ad. / 26 dj - (T. Garczorz)

Erneut Brutkolonie an den Zuckerteichen, doch wie im Vorjahr offenbar ohne Bruterfolg. Die Diesjährigen im Juni dürften zugeflogen sein. Bedingt durch die Dauerbaustelle nur unzureichend kontrolliert.

**Schwarzkopfmöwe (Larus melanocephalus)**
**Kalletal Varenholz, Abgrabung W Fähre:**

30.07.2017	1 vj - (D. Marten)
31.07.2017	1 dj - (J. Hadasch, D. Marten)
26.08.2017	1 dj - (J. Hadasch, D. Marten)
16.+17.09.2017	1 dj - (J. Hadasch)
14.10.2017	1 dj - (J. Hadasch)

Noch vor wenigen Jahren als „neue“ Art für Lippe gefeiert, ist die Schwarzkopfmöwe – einem überregionalen Trend folgend – zu einer regelmäßigen Erscheinung in Lippe geworden, bleibt jedoch auf die Weseraue beschränkt.

**Sturmmöwe (Larus canus)**

Kalletal Varenholz, Abgrabung W Fähre	02./03.2017	Wdh. mind. 3 Ex. - (J. Hadasch, D. Lerche, D. Marten, S. Plohmann)
	18.03.2017	mind. 1 vj / 15 ad. - (J. Hadasch, D. Marten)
	01.+09.04.2017	mind. 25 Ex., keine Nester - (J. Hadasch, D. Marten)
	22.04.2017	mind. 35 Ex. Monatsmax. - (D. Marten)
	21.05.2017	~35 Ex. Monatsmax. - (D. Marten)
	26.05.2017	mind. 20 Ex., wohl alle Nester aufgegeben - (J. Hadasch, D. Marten)
	28.05.2017	mind. 7 (1 vj), vielleicht doch noch 1-2 Nester besetzt! - (J. Hadasch)
	10.06.2017	mind. 30 Ex., mind. 1 P hat scheinb. juv. auf Insel - (J. Hadasch, D. Marten)
	18.06.2017	~15 Ex. - (D. Marten)
	02.+09.07.2017	6 Ex. - (D. Marten)
	31.07.2017	mind. 17 Ex. - (J. Hadasch, D. Marten)
	07.08.2017	mind. 5 Ex. - (J. Hadasch)
	15.08.2017	2 ad. / 2 dj - (J. Hadasch)
	19.08.2017	7 ad. / 7 dj - (J. Hadasch)
	26.08.2017	mind. 3 ad. / 2 dj - (J. Hadasch)
	02.09.2017	mind. 1 dj - (J. Hadasch)
16.09.2017	mind. 5 Ex. - (J. Hadasch)	
29.12.2017	6 Ex. - (D. Marten)	
Kalletal Varenholz, Stemmer See	22.04.2017	mind. 8 Ex. - (J. Hadasch, D. Marten)
	29.04.2017	mind. 4 ad. / 1 vj - (S.+H. Brockmeyer)
Schiedersee	14.05.2017	1 Ex., bis 21.05. - (K. Höwing)
	22.04.2017	3 Ex. - (F. Vorwald)
	13.06.2017	1 Ex. - (K. Höwing)
	17.12.2017	2 Ex. - (K. Höwing)

Erfolgloser Brutversuch in der Weseraue.

**Silbermöwe (Larus argentatus) – größere Ansammlungen**
**Kalletal Varenholz, Abgrabung W Fähre:**

30.04.2017	1 W ad., <b>kopuliert mit Mittelmeermöwe</b> - (J. Hadasch)
26.08.2017	mind. 25 Ex. - (J. Hadasch, D. Marten)
02.09.2017	mind. 48 Ex., ein Ex. rechts ohne Fuß und leicht gelben Beinen - (J. Hadasch)



16.09.2017	mind. 50 Ex., 1 dj mit gelbem Farbring Vogelwarte Hiddensee, X426 rechts - (J. Hadasch)
23.09.2017	mind. 15 Ex., 1 ad. mit dunklerem Rücken und leicht gelblichen Beinen - (J. Hadasch, D. Marten)
01.10.2017	mind. 20 Ex., 1dj mit links Metall - (J. Hadasch)
03.10.2017	mind. 16 Ex. - (J. Hadasch, D. Marten)
08.10.2017	mind. 20 Ex. - (J. Hadasch, D. Marten)
25.11.2017	mind. 15 Ex. - (J. Hadasch, D. Marten)

### Mittelmeermöwe (*Larus michahellis*)

Kalletal Varenholz, Abgrabung W Fähre:

18.02.2017	1 ad. - (J. Hadasch, D. Marten)
17.04.2017	1 Ex. - (D. Marten)
30.04.2017	1 M kopuliert mit Silbermöwe - (J. Hadasch, D. Marten)
25.-28.05.2017	1 M, hat ein Revier, verpaart mit Silbermöwe, aber kein Nest - (J. Hadasch, D. Marten)
06.06.-26.08.2017	Weiterhin wdh. 1 ad., scheinbar mit Silbermöwe verpaart - (J. Hadasch, D. Marten)
02.09.2017	mind. 1 ad. - (J. Hadasch)
01.10.2017	1 ad. - (J. Hadasch)

Bald ein neuer Brutvogel für Lippe?

### Steppenmöwe (*Larus cachinnans*)

Kalletal Varenholz, Abgrabung W Fähre:

18.03.2017	1 Ex. (3. KJ) - (J. Hadasch, D. Marten)
01.04.2017	1 vj - (J. Hadasch, D. Marten)
09.04.2017	1 vj - (J. Hadasch)
17.04.2017	2 Ex. - (D. Marten)
14.05.2017	1 vj - (D. Marten)
26.05.2017	1 3. KJ, mit grünem Farbring aus Brandenburg, rechts XHFZ - (J. Hadasch, D. Marten)
28.05.2017	1 3. KJ, beringt in Brandenburg, grün XHFZ - (J. Hadasch)
06.06.2017	1 vj - (D. Marten)
17.07.2017	1 vj - (J. Hadasch, D. Marten)
31.07.2017	mind. 2 dj - (J. Hadasch, D. Marten)
07.08.2017	mind. 3 Ex. - (J. Hadasch)
19.08.2017	2 2 dj, ein Ex. mit gelbem Farbring, leider nicht abgelesen - (J. Hadasch)
26.08.2017	mind. 1 ad. / 4 dj, ad. mit grünem Farbring (Brandenburg), XDEF - (J. Hadasch, D. Marten)
02.09.2017	mind. 10 Ex. - (J. Hadasch)
09.09.2017	mind. 1 ad. / 2 dj, ein Ex. mit grünem Ring (Brandenburg), XDEF - (J. Hadasch)
17.09.2017	mind. 2 dj - (J. Hadasch)
23.09.2017	mind. 5 Ex. - (J. Hadasch, D. Marten)
01.10.2017	mind. 6 Ex. - (J. Hadasch)
03.10.2017	1 dj - (J. Hadasch, D. Marten)
08.10.2017	2 Ex. - (J. Hadasch, D. Marten)
31.10.2017	1 dj - (J. Hadasch, D. Marten)

### Silber- oder Mittelmeer- oder Steppenmöwe (*Larus argentatus* / *cachinnans* / *michahellis*)

25.12.2017	Kalletal Varenholz, Abgrabung W Fähre	~100 Ex. - (D. Marten)
------------	---------------------------------------	------------------------

### Heringsmöwe (*Larus fuscus*)

Kalletal Varenholz, Abgrabung W Fähre:

16.04.2017	1 Ex., auf der kleinen Insel zusammen mit 3 hellen Großmöwen - (H. Sonnenburg)
20.+22.04.2017	2 ad., auf der großen Insel - (D. Marten)
14.05.2017	3 ad., <b>Kopulation</b> auf der Insel - (D. Marten)
06.06.2017	1 ad. - (D. Marten)
02.07.2017	1 Ex. - (D. Marten)
07.08.2017	2 ad. - (J. Hadasch)
26.08.2017	1 dj / 1 x 3. KJ - (J. Hadasch, D. Marten)

02.09.2017	2 ad. - (J. Hadasch)
10.09.2017	1 Ex. - (D. Marten)
01.10.2017	1 Ex. - (T. Garczorz, J. Hadasch)
08.10.2017	1 dj - (J. Hadasch)

Die Beobachtungen dieser Art häufen sich dank reger Beobachtungstätigkeit in der Weseraue.

### Trauerseeschwalbe (*Chlidonias niger*)

Kalletal Varenholz, Abgrabung W Fähre	13.,21.+22.05.2017	1 Ex. - (D. Marten, H. Sonnenburg)
	25.05.2017	3 Ex. - (D. Marten)
	26.05.2017	5 Ex. - (J. Hadasch, D. Marten)
Schiedersee	08.05.2017	mind. 2 Ex. - (H. Sonnenburg)

### Flusseeeschwalbe (*Sterna hirundo*)

Kalletal Varenholz, Abgrabung W Fähre	21.05.2017	2 Ex. auf der Insel, davon 1 mit kl. Fisch im Schnabel - (D. Marten)
	22.05.2017	5 Ex., ausdauernd jagend, keine Balz-/Bruthinweise - (H. Sonnenburg)
	25.05.2017	2 Ex. - (D. Marten)
	26.05.2017	2 Ex., 1 Ex. lockt den Partner(?) mit einem kleinen Fisch im Schnabel auf die Insel, die Silbermöwen scharf attackierend - (D. Marten)
	28.05.2017	2 Ex. hassen auf üf Baumfalken bei Insel - (J. Hadasch, D. Marten)
	06.06.2017	2 Ex., am 08.06. 1 Ex.- (D. Marten)
	10./11./18.06.2017	Je 2 Ex., aber keine Anzeichen einer Brut - (J. Hadasch, D. Marten)
Schiedersee	05.+08.07.2017	1 Ex. - (D. Marten)
	03.05.2017	1 Ex. - (K. Höwing, H. Sonnenburg)
	21.06.2017	1 Ex. - (H. Sonnenburg)

Und noch ein potentieller Brutvogel der Zukunft für Lippe?

### Ringsittich (*Barnardius zonarius*)

02.04.2017	Schieder Eingang Niesetal	1 Ex., Gefangenschaftsflüchtling. Fotos. - (K. Höwing)
------------	---------------------------	--

### Hohltaube (*Columba oenas*) – nur große Ansammlungen

15.04.2017	Blomberg Deponie Hohedömsen	36 Ex. - (W. Maas)
21.03.2017	Horn-Bad Meinberg	8 Ex., Zum Rosenbusch - (W. Maas)
16.08.2017	Lage Waddenhausen West	mind. 12 Ex. - (T. Garczorz)
24.06.2017	Lage Lückhausen, Sandgrube	9 Ex. - (J. Heimann, B. Och)
04.09.2017	Lemgo Büllinghausen	18 Ex. - (D. Lerche)

119 Meldungen (2016: 109, 2015: 98), verbreiteter Brutvogel, aber aus Leopoldshöhe keine Meldungen.

### Ringeltaube (*Columba palumbus*) - ab 250 Ex.

21.01.2017	Bad Salzuflen Hollenstein Süd	~260 auffliegend aus Wald - (J. Heimann, B. Och)
14.02.2017	Bad Salzuflen Sundern bei Glimke	mind. 250 Ex. - (J. Hadasch)
13.10.2017	Detmold Johanettental	~250 Ex., Überflug - (U. Kuhlmann)
14.01.2017	Dörentrup Vogtskamp	~500 Ex., großer Schwarm in der Dämmerung in Fichtenbestand einfallend - Schlafplatz - (E. Schafmeister)
12.02.2017	Extertal Nalhof Ost	~200 Ex., Überflug, landen in Buchenwald. - (U. Hoffmann)
30.10.2017	Horn-Bad Meinberg Bielstein	624 Ex., mehrere ziehende Trupps (bis 200 Ind.) - (M. Braun)
15.02.2017	Kalletal Erder	mind. 250 Ex. - (J. Hadasch)
04.03.2017	Lemgo Welstorf	~380 Ex., verteilt auf 3 Trupps - (J. Heimann, B. Och)

**Türkentaube (Streptopelia decaocto)**

Schlangen Adolfstraße	20.10.2017	21 Ex. - (Ch. Venne)
-----------------------	------------	----------------------

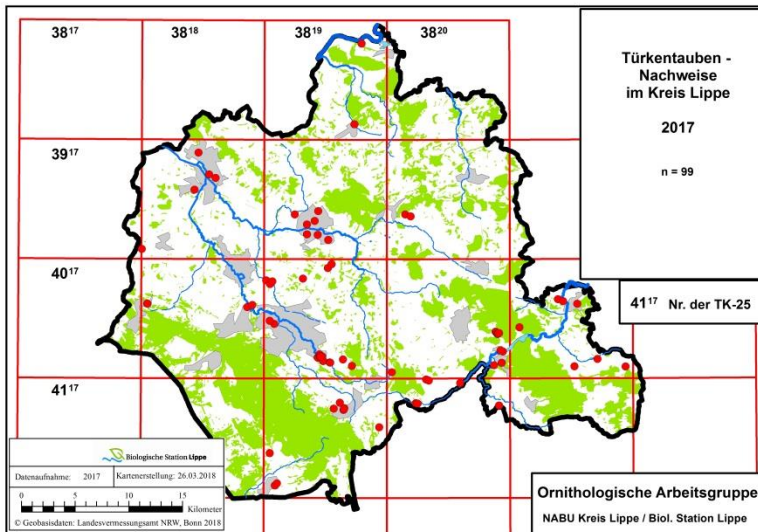

Die Türkentaube wird wegen ihres stark rückläufigen Bestandstrends in NRW nun auf der Vorwarnliste geführt.

Soweit die Datenlage eine Aussage zulässt, ist ein derartig starker Abwärtstrend in Lippe noch nicht festzustellen.

2017 gab es 100 Meldungen, was in etwa den Ergebnissen der Vorjahre entspricht (2015: 121 und 2016: 91). Nur in einem Fall wurde eine größere Anzahl gemeldet (siehe Tabelle), ansonsten max. 6 Ex.

**Turteltaube (Streptopelia turtur)**

Blomberg Deponie Hohedömsen	29.04.2017	1 Ex., Erstgesang - (W. Maas)
Kalletal Asendorf u. Haßberg	11.05.+12.06.2017	Je 1 Ex. - (J. Fleischfresser)
Kalletal, Wald östl. Asendorf	17.06.2017	1 Ex. - (J. Heimann, B. Och)
Kalletal Hohenhausen, Himmelswiese	15.07.2017	1 Ex., Rufer - (R. Schulz)
Kalletal Varenholz, am Schlossee	23.04./28.05./11.06.2017	1 Ex., Rufer - (D. Marten, R. Schulz)

Keine Beobachtungen mehr in Lügde und Schieder-Schwalenberg (jedoch Mörth nicht kontrolliert). Der Rückgang dieser mittlerweile global gefährdeten, attraktiven Taubenart schreitet auch in Lippe so gravierend voran, wie bei kaum einer anderen Vogelart. Noch 2013 gab es 27 Meldungen!

**Kuckuck (Cuculus canorus)**

Bad Salzuflen Alt Holzhausen N	25.05.2017	1 Ex. - (T. Garczorz)
Bad Salzuflen Hölsen	19.06.2017	1 Ex., braune Morphe - (T. Garczorz)
Bad Salzuflen Papenhausen	16.06.2017	1 W braune Morphe - (J. Heimann, B. Och)
Barntrup Meierberg	20.05.2017	1 ruf. M - (L. Schindowski)
Blomberg Maspe Nord	11.+23.05.2017	1 Ex. - (W. Maas)
Blomberg Siebenhöfen, südl.	29.05.2017	1 Ex., Rufe - (Cn.+M. Stolz)
Blomberg Wilbasen	17.05.2017	1 Ex. Hainbachfeuchtgebiet (W. Maas)
Detmold Falkenburg	10.05.2017	1 Ex. - (R. Allington)
Detmold Johanettental	23.05.2017	1 Ex. - (U. Kuhlmann)
Detmold Oberschönhagen Süd	28.06.2017	1 Ex. - (H.-P. Mischer)
Detmold Waldheide Nord	25.05.2017	1 Ex., Triller an der Werre - (S. Häcker)
Dörentrup Humfeld Süd	24.05.2017	1 Ex., Rufend - (E. Schafmeister)
Horn-Bad Meinberg Belle, Regenrückhaltebecken	01.-14.05.2017	Wdh. 1 Ex., rufend - (K. Brörmeyer)
	06.05.2017	1 Ex. - (T. Biere, R. Haase, D. Lerche, W. Maas, Cn.+M. Stolz)
Horn-Bad Meinberg, Niederbelle S	07.05.2017	1 Ex. südl. Niederbelle - (P.+R. Tittel)
Horn-Bad Meinberg Billerbeck	05./06.2017	Wdh. 1 Ex. - (H.-B. Goldbeck, K. Höwing)
Horn-Bad Meinberg Horn	10.05.2017	1 Ex. Vierstädtshöfen (W. Maas)
Horn-Bad Meinberg Norderteich	03.05.-17.06.2017	Rglm. 1, meist 2 ruf. Ex.- (T. Biere, S. Häcker, U. Kuhlmann, W. Maas, P.+R. Tittel)
Horn-Bad Meinberg Stinkebrink	24.05.+06.06.2017	1 Ex. (W. Maas)
Horn-Bad Meinberg Vahlhausen	14.05.2017	1 Ex. - (R. Allington)
Kalletal Erder Süd	17.05.2017	1 Ex. - (H. Sonnenburg)
Kalletal Aberg und Abgrabungsgebiet nördl. Varenholz,	29.04.-26.06.2017	Zahlr. Meldungen, mind. 2 Reviere - (S. Brockmeyer, J. Hadasch, U. Hoffmann, D. Marten,

		S. Plohmann, R. Schulz, H. Sonnenburg)
Lemgo Bega-Aue Kläranlage	11.+28.05.2017	Je 1 Ex. - (D. Lerche)
Lemgo Bellevue und Friedrichshof	11.05.2017	1 Ex. - (H. Sonnenburg)
Lemgo Büllinghausen	16.05.2017	1 Ex. - (D. Lerche)
Lemgo Gewerbegebiet West	06.05.2017	1 Ex. - (R. Allington)
Lemgo Linnebach S Kläranlage	05.05.2017	1 Ex. - (R. Allington)
Lemgo Schönungsteiche	04.05.2017	1 Ex. - (R. Allington)
Lemgo Schönungsteiche	12.05.2017	1 Ex. - (R. Allington)
Leopoldshöhe Heipker See	29.04.-10.06.2017	Wdh. 1 ruf. Ex. - (T. Garczorz)
Lügde Uhlensen	26.05.-04.06.2017	Wdh. 1 Ex. - (K. Höwing)
Schieder Glashütte,	01.05.2017	1 Ex., rufend - (K. Höwing)
Schieder Schlosspark	01.05.2017	
Schieder, Bahngehölz	2017	1 Ex., bis 21. 5. - (K. Höwing)
Schieder-Schwalenberg Lothe	12.05.2017	1 Ex. Nieseniederung (W. Maas)
Schieder-Schwalenberg Lothe-Ost	8.06.2017	1 Ex. - (E. Benning)
Schwalenberg Ruensiek Nord	10.06.2017	mind. 1 Ex. (W. Maas)
Schieder, Schiedersee-Nord	9.06.2017	1 Ex. - (E. Benning)
Schwalenberg, Nieseniederung und unterh. Schwalenberg	12.05. - 28.06.2017	Wdh. 2 Ex. (meist 1) - (E. Benning)
Schieder-Wöbbel Ost	16.05.2017	2 M - (W. Maas)
Schlangen Kammersee Ost	17.04.2017	0 Ex. - (U. Kuhlmann)

94 Meldungen.

### Schleiereule (*Tyto alba*)

Bad Salzuflen Lockhausen	2017	1 BP im Kasten, Bruterfolg - (D. Wolter, K Lange)
Detmold Bentrup/Loßbruch	27.05.2017	1 Ex., Altvogel im Scheinwerferlicht beobachtet - (B. Milde)
Extertal im Extertal	6.06.2017	4 BP, im Extertal, Mttlg. Michael Protte - (F. Blomberg)
Extertal Linderhofe, Lüdenhause- ner Str. 3	05.09.2017	1 Ex., mehrere Wochen in Scheune - (F. Blomberg)
Extertal Linderhofe, Straßenrand	12.10.2017	1 Totfund - (F. Blomberg)
Extertal Siekbachtal	2017	Mttlg. Hanning - (K. Steinheider)
Extertal Silixen	2017	Mttlg. Stille - (K. Steinheider)
Horn-Bad Meinberg Billerbeck	2017	Brut mit 4 juv. in Nisthilfe, diese in den letzten Jahren durch Turmfalken besetzt - (U. Kuhlmann)
Horn-Bad Meinberg Beller Holz S	21.11.2017	Teile einer Rupfung in der Plantage - (U. Kuhlmann)
Kalletal Hohenhausen	2017	2 Bruten, 3+ 5juv. - (J. Schäferhans)
Kalletal Langenholzhausen	2017	2 Bruten, 5+4 juv. - (J. Schäferhans)
Lage Kachtenhausen	04.04.2017	1 Ex., mündl. H. Erlfing - (W. Maas)
Lemgo Brüntorf Süd	10.03.2017	1 Ex., mündl. R. Alteheld - (D. Lerche)
Lemgo Büllinghausen Rahrebruch	10.05.2017	1 Ex. - (D. Lerche)
Lemgo Büllinghausen	04.09.2017	1 Ex. - (D. Lerche)
Leopoldshöhe Grester Feld	15.12.2017	1 Ex. - (D. Elbracht)
Leopoldshöhe Krentruper Hagen	29.03.2017	1 ad. bringt Maus - dann Bettelrufe - (T. Garczorz)
Leopoldshöhe Krentruper Hagen	17.08.2017	1 Ex. in Scheune - (A. Steffen)
Leopoldshöhe: Bruterfolge in Bechterdissen (4 juv., im Kasten), Bexterhagen (1 BP mit 1 juv., 1 BP mit 4 juv., im Kasten), Krentrup (1 juv., im Kasten), Nienhagen (1 BP mit 7! Jungen im Kasten - (D. Wolter, K Lange)		
Lügde Wörderfeld	2017	1 erfolgr. Brut, 4 juv., Mitt. Möhring – (H. Sonnenburg)

Die Hilfsaktionen von Dennis Wolter und Klaus Lange in Leopoldshöhe wurden in diesem Jahr durch 5 Bruten belohnt, davon eine mit 7 Jungtieren! Zweitbruten wurden 2017 nicht festgestellt.

### Steinkauz (*Athene noctua*)

22.03.2017	Lage Heiden Ortsrand	mind. 1 Ex., Kontaktrufe, wahrscheinlich 2 Vögel - (T. Garczorz)
------------	----------------------	--

Das seit Jahren einzige bekannte lippische Brutvorkommen nördlich des Teutoburger Waldes ist glücklicherweise noch existent!



### Sperlingskauz (*Glaucidium passerinum*)

14.04.2017	Horn-Bad Meinberg Buchenberg südwestlich Silbermühle	1 Ex., Rufe - (U. Kuhlmann)
------------	--	-----------------------------

### Waldohreule (*Asio otus*)

10.04.2017	Barntrup Forst Nordost	1 Ex. - (J. Hadasch)
14.01.2017	Detmold Loßbruch Nord	1 Ex. - (B. Milde)
18.05.2017	Dörentrup Krubberg	1 ad. + Ästlinge, Fotobeleg Udo Plöger - (H. Sonnenburg)
03.2017	Extertal Linderhöfe	1 Ex. wdh. rufend, Lüdenhsr. Str., Juni 1 Sicht - (F. Blomberg)
30.03.2017	Horn-Bad Meinberg Beller Holz S	1 P, gegen 11.00 Uhr (!) beide kurz rufend - (M. Füller)
06.05.2017	Horn-Bad Meinberg Beller Holz S	1 Ex. - (D. Lerche, Cn.+M. Stolz)
25.05.2017	Horn-Bad Meinberg Norderteich	Rufe der juv. - (U. Kuhlmann)
26.06.2017	Kalletal Asendorf, Sturheide	mind. 1 ad. / 2 imm., Fütterung - (J. Fleischfresser)
11.11.2017	Kalletal Stemmersee östl.	2 Ex., 15 h aus Gebüsch auffliegend - (J. Hadasch, D. Marten)
05.07.2017	Kalletal Varenholz, Yachthafen	1 ad. / 2 dj. - (D. Marten)
07.2017	Kalletal Talle, Friedhof	1 BP mit 2 juv. - (R. Kruse)
04.04.2017	Lemgo Laubke Nord	1 Ex., Rufe - (D. Lerche)
05.03.2017	Lemgo Langenheide	1 frische Rupfung in Fichtenwald - (J. Heimann, B. Och)

### Uhu (*Bubo bubo*)

Mit 30 Revieren, darunter 18 sicher festgestellten Bruten, liegen die Zahlen in etwa in der Größenordnung der Vorjahre. Abseits der normalerweise präferierten Brutplätze im Umfeld von Steinbrüchen und Erdarrissen wurden zwei Baum- und eine Bodenbrut dokumentiert. Trotz des frühzeitigen Absturzes eines Baumhorstes im April ist mindestens 1 Jungvogel dieser Brut groß geworden.

Die Lücken bei der Erfassung der Uhu-Reviere werden bei systematisch bearbeiteten Landschaftsbereichen besonders deutlich. Bruten abseits des gewohnten Schemas werden offensichtlich übersehen. So wurden bei Biotopbaumkartierungen in den FFH-Gebieten Beller Holz und Buchenwald bei Bellenberg insgesamt 2 Baumbruten (auf 650 ha Waldfläche) und eine Bodenbrut festgestellt. Die Brutplätze waren jeweils in Waldrandnähe (bis 500 m). Die Abstände der Horste betragen 2,5 bzw. 2,3 km. In den Vorjahren sind im Bereich Lügde allerdings deutlich geringere minimale Horstdistanzen (500 m) festgestellt worden.

Dank der akribischen Arbeit von Jochen Heimann und Belinda Och und anderen konnte auch im bislang unterschätzten Lemgoer Stadtwald mit 3 Revieren eine vergleichbare Dichte festgestellt werden. Mit 6 Bruten und 2 Revieren ist das Gemeindegebiet von Kalletal nach wie vor der dicht besiedelteste – besser gesagt – der am besten erfasste Raum des Kreisgebietes.

Dank der verstärkten Aktivitäten der Extertaler NABU Gruppe gibt es zwar nun auch dort Nachweise von 2 Uhu-Revieren, aufgrund des ähnlich strukturierten Landschaftsraumes ist aber von einer hohen Dunkelziffer auszugehen. Da aus den Kommunen Schlangen und Barntrup keine Angaben vorliegen, hier mit hoher Sicherheit aber von Bruten auszugehen ist und auch von den in den letzten Jahren gemeldeten Rufern aus den Bereichen Lage und Leopoldshöhe keine Nachweise gemeldet wurden, dürfte die Bestandsgröße für Lippe insgesamt sicherlich mehr als 40 Uhu-Reviere betragen.

Gemeinde	Anzahl Bp/Revire
Bad Salzuflen	1/0
Blomberg	3/0
Detmold	1/2
Kalletal	6/2
Lemgo	3/1
Extertal	0/2
Horn-Bad Meinberg	3/1
Lügde	1/0
Oerlinghausen	0/1
Schieder-Schw.	0/3

### Mauersegler (*Apus apus*)

22.07.2017	Bad Salzuflen Innenstadt	Mind. 20 überfliegend, <b>mind. 1 großer Jungvogel</b> schaut aus Bruthöhle (Mansardendach) - (J. Heimann, B. Och)
23.07.2017	Bad Salzuflen Innenstadt	>60 Ex. abends über Platz Innenstadt rufend - (J. Heimann, B. Och)
18.07.2017	Blomberg Brüntrup Nord	mind. 14 Ex., fliegen zum Teil Giebelwand vom ehem. Köhnenhof an - (Cn. + M. Stolz)
04.07.2017	Blomberg Cappel Südwest	mind. 20 Ex. über Cappel (Kirche) - (F. Morgenstern)
26.06.2017	Detmold Johanettental	~40 Ex., Flug im Pulk über der Obstplantage- <b>Brutkolonie</b> in der Gutsscheune - (U. Kuhlmann)
22.08.2017	Detmold Johanettental	~20 Ex., Kolonie augenscheinl. noch anwesend ! - (U. Kuhlmann)



25.08.2017	Detmold Johanettental	mind. 5 Ex., Teile der Kolonie noch anwesend - (U. Kuhlmann)
22.07.2017	Horn-Bad Meinberg Billerbeck	~7 Ex., Großteil der Segler hat Billerbeck verlassen, 3 Tieren sind verblieben - die Jungen !? - (U. Kuhlmann)
2017	Kalletal	ca. 50 BP - (R. Schulz)
25.06.2017	Lage Zuckerteiche Lage	>30 - (J. Heimann, B. Och)
2017	Leopoldshöhe Asemissen,	<b>ca. 20 Brutpaare in Nistkästen</b> Unter den Eichen - (D. Wolter)

### Eisvogel (*Alcedo atthis*)

Es liegen 141 Meldungen aus nahezu dem gesamten Kreisgebiet vor, so dass aus Platzgründen auf eine Darstellung verzichtet wird.

### Bienenfresser (*Merops apiaster*)

26.05.2017	Kalletal Varenholz Nähe Fähre	4 Ex., saßen zeitweise auf dem Kiesweg - (D. Marten)
------------	-------------------------------	--

Um die Jahrtausendwende wurde diese Art alljährlich in Lippe beobachtet und hat 2002 sogar in Bad Salzuflen gebrütet. Ab 2008 wurde es ruhig um den Bienenfresser. 2010 gelang eine Sichtung bei Bentrop. Die letzte Bienenfresserbeobachtung stammt aus 2014, als Heiko Seyer 3 Ex. in Billerbeck beobachten konnte. Nun hatte Dieter Marten das Glück, gleich 4 Ex. in seinem Lieblingsbeobachtungsgebiet zu Gesicht zu bekommen.

### Wiedehopf (*Upupa epops*)

05.06.2017	Schieder-Schwalenberg Lothe	1 Ex. im Hausgarten bei der Nahrungssuche, Belegfotos, Mitt. Fam. Nesemeier - (T. Fiene)
------------	-----------------------------	--

In den letzten Jahren tritt die Art vermehrt auf dem Durchzug in Lippe auf, 2016 sogar mit Verdacht auf Übersommerung. Aus Nachbarregionen gibt es ähnliche Beobachtungen.

### Wendehals (*Jynx torquilla*)

23.07.2017	Augustdorf Nordwest	2 Ex. - (L. Havermeier)
29.04.2017	Detmold Freilichtmuseum Königsberg	1 Ex. rufend - (S. Häcker)
15.05.2017	Detmold Johanettental	1 Ex., ausdauernd rufend - (U. Kuhlmann)
01.05.2017	Horn-Bad Meinberg Norderteich	1 Ex., mit Belegfoto; Beob. P. Freier - (H. Sonnenburg)
28.05.2017	Kalletal Bentorf, Zum Königsborn	2 Ex., in einem Obsthof - (E. Frevert)
25.04.2017	Leopoldshöhe Heipker See	1 Ex. - (T. Garczorcz)
19.09.2017	Schieder Siekholz West	1 Ex. auf Gehweg Nahrungsaufnahme - (T. Biere)

### Grauspecht (*Picus canus*)

18.02.2017	Blomberg Südost	1 Ex., mehrmals rufend - (Cn.+M. Stolz)
19.06.2017	Detmold Falkenburg	1 Ex. - (R. Allington)
23.08.2017	Horn-Bad Meinberg Fissenknick	1 Ex. rufend, Im Ellernkamp - (A. Brüggemann)
21.10.2017	Lage Waddenhausen Ost	1 Ex., leider nur gehört - (T. Garczorcz)
20.05.2017	Lügde Herlingsburg, südöstl.	1 W - (W. Maas)
27.03.2017	Schieder Niesetal	2 Ex., bereits am 27.02. 1 Ex. - (K. Höwing)
06.04.2017	Schieder-Schwalenberg Glashütte, östl.	1 Ex. - (H. Sonnenburg)
03.06.2017	Extertal Linderbruch, ohne Ortsangabe	1 Ex. - (F. Blomberg)

### Grauspecht x Grünspecht (*Picus canus x viridis*)

Lügde Kleff	06.04.2017	1 Ex., mehrfach mit Grünspecht M im Duett rufend - (H. Sonnenburg)
Bad Salzuflen Wüsten Südost	17.04.2017	1 Ex. um 19:40 h, es handelt sich um einen anderen Vogel als am Heipker See; Ruf ist glucksender, Färbung und Proportionen ebenfalls anders. Feiner Schnabel, Unterseite grau, blasses Gesicht, helles Auge, relativ gelbe, ausgebleichene Schwungfedern(vermutl. nicht vorjährig), viel Rot am Kopf bis in die Stirn, schwarzer "Bart", schwarzes Band über Augen "fehlt"; - (J. Heimann, B. Och)
Leopoldshöhe Heipke	25.03.2017	möglicherweise einmal der aus den Vorjahren bekannte Hybride rufend, leider später nicht mehr - auch nicht zu locken - (J. Heimann, B. Och)
	17.04.2017	der Hybrid aus den Vorjahren ruft vermutlich 3 mal, dann nicht mehr zu hören - (J. Heimann, B. Och)

Seit Jahren taucht dieser Hybrid am Heipker See auf (wenn auch diesmal nur unsichere Beobachtungen), und nun auch an weiteren Stellen in Lippe!

### Grünspecht (*Picus viridis*)

Von dieser Art gingen wieder mehrere hundert (!) Meldungen ein, weshalb hier auf eine genauere Ergebnisdarstellung verzichtet wird. Die Art ist in Lippe weit verbreitet.

### Schwarzspecht (*Dryocopus martius*)

Wegen der Vielzahl von Meldungen (n=91) wird in diesem Sammelbericht auf eine Darstellung der Ergebnisse verzichtet.

### Mittelspecht (*Dendrocopos medius*)

Bad Salzuflen NSG "Bexter Wald"	09.- 22.03.2017	Wdh. 1 ruf. Ex., alte Eichen - (T. Garczorz, J. Heimann, U. Hoffmann, B. Och)
Bad Salzuflen Stadtwald bei Loose	10.03.2017	2 Ex. - (E. Möller)
Detmold, Obere Mühle	04.06.2017	1 Ex. - (J. Brüggeshemke)
Horn-Bad Meinberg Kohlenberg	20.04.2017	1 Ex. - (M. Füller)
Schieder Hainholz	21.01.2017	1 M - (K. Höwing)
Schieder Im Niesetal	6.05.2017	1 Ex. - (K. Höwing)
Schieder Schlosspark	20.11.2017	1 Ex. - (K. Höwing)
Schieder Wöbbel	9.04.2017	1 Ex. - (K. Höwing)
Schieder Eichenwald an Kläranlage	06.04.2017	1 Ex. - (H. Sonnenburg)
Schieder Siekholz Ost	12.01.2017	1 Ex. - (W. Maas)
Schlangen Detmolder Str.	15.02.2017	1 Ex., Nahrung suchend - (H. G. Festl)
Schlangen Oesterholz Süd	20.04.2017	1 Ex. - (M. Füller)
Schlangen Tütgenweg	20.10.2017	2 Ex. - (Ch. Venne)

Auffallend wenige Meldungen.

### Kleinspecht (*Dryobates minor*)

Bad Salzuflen, Eikhof	07.04.2017	1x, Sichtkontakt - Rufe - (U. Hoffmann)
Bad Salzuflen NSG "Holzhauser Bruch"	22.03.2017	1 Ex. - (J. Heimann)
Detmold Hiddeser Berg bis Schanze	19.07.2017	1 M in Streuobstwiese - (E. Müller)
Detmold Pivitsheide, Uferbäume Werre	28.03.2017	1 M Nähe Ehrentruper Str. - (D. Wolter)
Extertal Hohensonne Fassenberg	11.2017	wdh. 1 Ex., an Futterstelle - (B. Ballof)
Horn-Bad Meinberg Stinkebrink	17.03.2017	1 Ex. - (M. Füller)
Horn-Bad Meinberg Stinkebrink	03.05.2017	1 Ex., Rufe - (U. Hoffmann)
Lage Bereich Waddenhauser See, westlich	25.03.2017	1 Ex. rufend - (J. Heimann)
Lage Ehrentrup	08.12.2017	1 M laut rufend - (D. Wolter)
Lemgo Büllinghausen	20.04.2017	1 Ex. - (D. Lerche)
Lemgo Schönungsteiche	24.+31.03.2017	Je 1 Ex. - (R. Allington)
Leopoldshöhe Heipker See	25.03.2017	1 P rufend und trommelnd - (J. Heimann)
Oerlinghausen Sandgrube Hassler	25.03.2017	1 M - (D. Marten)
Schiedersee, Schweinebruch	15.03.2017	1 M, ausgiebig trommelnd - (H. Sonnenburg)
Schlangen Im Kleinen Bruch	03.03.2017	1 Ex., trommelnd - (H. G. Festl)
Schlangen NSG "Oesterholzer Bruch und Schwedenschanze"	27.01.2017	1 Ex., trommelnd! mit H.G. Festl - (M. Welker)
Schlangen Ruine Haustenbeck	01.04.2017	1 Ex. - (A. Barkow)

### Pirol (*Oriolus oriolus*)

06.06.2017	Kalletal Weseraue	1 Ex. - (D. Marten)
------------	-------------------	---------------------

### Neuntöter (*Lanius collurio*)

Mit 137 Meldungen deutlich häufiger gemeldet als im Vorjahr (119 Meldungen).

### Raubwürger (*Lanius excubitor*)

Augustdorf Stapellager Senne Nordwest	2017	1 Ex. - (R. Kleinhagenbrock)
	25.03.+28.12.2017	1 Ex. - (D. Marten)

Extertal Laßbruch	14.01.+09.02.2017	1 Ex. Wiesen am Windrad - (K. Steinheider)
Horn-Bad Meinberg Mönkeberg	18.10.2017	1 Ex. - (H.-B. Goldbeck)
Kalletal nördl. Asendorf	19.12.2017	1 Ex. - (J. Fleischfresser)
Kalletal Varenholz Weseraue nw	07.-30.12.2017	Wdh. 1 Ex. - (D. Marten, E. Möller)
Oerlinghausen Sandgrube Hassler	25.03.2017	1 Ex. - (I. Briegel, D. Marten, F. Morgenstern, Cn.+M. Stolz)

Mit 9 Meldungen deutlich seltener als im Vorjahr (n=14) dokumentiert, was insbesondere auf die wieder verwaiste Brutstätte in Schlangen und das aufgegebene langjährige Winterrevier sw Norderteich zurückzuführen ist.

### Elster (*Pica pica*) – große Ansammlungen

16.09.+05.11.2017	Kalletal Stemmersee östl.	mind. 10 Ex. - (J. Hadasch)
29.01.2017	Lemgo Laubke Nord	14 Ex. - (D. Lerche)

### Tannenhäher (*Nucifraga caryocatactes*)

27.02.2017	Bad Salzuflen Schötmar Ost	1 Ex. im Garten. mdl. Mittl. H. Ziebell - (M. Füller)
10.09.2017	Detmold Berlebeck S	2 Ex., Berlebeck, bei der oberen Mühle in Haselbüschen - (S. Häcker)
10.09.2017	Detmold Winnfeld Ost	mind. 1 Ex., Berlebeck, oberh. Möllmannskamp, häufig rufend - (S. Häcker)
12.09.2017	Lügde Sabbenhausen, oberes Wörmketal	1 Ex. - (K. Höwing)
02.09.2017	Schieder Siekholz Ost	1 Ex. gehört - (W. Maas)

Mit 5 Meldungen deutlich seltener als im Vorjahr (n=14) dokumentiert. Keine Brutzeitnachweise!

### Dohle (*Coloeus monedula*) - nur größere Ansammlungen

17.09.2017	Blomberg Cappel Südwest	~ 20 Ex., um den Kirchturm fliegend - (Cn. + M. Stolz)
07.04.2017	Dörentrup Betzen Nord	35 Ex., Stat. auf Acker - (E. Schafmeister)
23.02.2017	Extertal Linderhofe, Lüdenhsr. Str. Felder	16 Ex., mit Krähen auf unserem Feld - (F. Blomberg)
25.02.2017	Lemgo Bellevue und Friedrichshof	mind. 40 Ex., zusammen mit Saatkrähen - (E. Schafmeister)
23.03.2017	Lemgo Nord	~ 30 Ex. - (U. Hoffmann)
26.12.2017	Schieder, Schlosspark	mind. 30 Ex. - (K. Höwing)
09.04.2017	Schieder Wöbbel, Rittergut - Kirche	46 Ex. - (K. Höwing)
12.05.2017	Schieder-Schwalenberg Lothe Nieseniederung	~ 25 Ex., (25x fliegend) - (W. Maas)
25.04.2017	Schiedersee (gesamt)	~ 25 Ex. - (W. Maas)
09.12.2017	Schiedersee Emmereinmündung	~ 40 Ex. - (W. Maas)

### Saatkrähe (*Corvus frugilegus*)

#### Brutkolonien:

**Bad Salzuflen:** Schötmar Mitte/Kilianskirche 13.03.2017 mind. 30 Ex., mind. 18 Nester an zwei Orten im Umfeld - (J. Hadasch); 16.03.2017 mind. 25 Ex., ca. 25 Nester fertig oder im Bau, 06.04.2017 mind. 40 Ex., insges. 42 Nester in alten Bäumen (Platanen, Buche, Birke) - (M. Bongards), 24.04.2017 ~38 Nester - (J. Heimann).

**Detmold-Innenstadt:** Kaiser-Wilhelm-Platz,-Hain/Christuskirche 06.03.2017: 26 Nester im Bau - (S. Häcker); 15.03.2017 ~ 20 Ex., Kolonie mit ca.40 Nestern - (U. Hoffmann). 21.03.2017: 33 Nester in Robinien, 22 Nester in Linden - (S. Häcker). Hermannstr. Nähe Bhf 24.03.2017 9-10 Nester in Kastanien - (S. Häcker).

**Detmold-West:** Heidenoldendorf Bielefelder Str./Birkendamm: 19.03.2017 40 Nester in Birken und Pappel - (S. Häcker); 18.05.2017 fast alle Nester verwaist, juv. ausgeflogen, 2 in einem Nest konnten beringt werden, zudem 1 Nest mit 5 Eiern - (J. Hadasch); Sichterheide/Braunenbruch (mit Sprottau Str., Bachstr., Saganer Str.) 19.03.2017 88 Nester - (S. Häcker). 18.05.2017 Kolonie, 4 juv. beringt (1x 3, 1x1), alle anderen schon ausgeflogen - (J. Hadasch). 25.05.2017 juv. sitzen in der Umgebung der Nester. - (S. Häcker).

**Lemgo:** Waddenhausen-West 26.03.2017 Neue Kolonie - ca. 20 Nester im Bau - (T. Garczorcz).

Die Kolonien in Bad Salzuflen sind bis auf die in Schötmar Mitte alle verwaist!

#### Größere Ansammlungen >50 Ex.:

Bad Salzuflen Aspe Nord	02.12.2017	~60 Ex. auf Acker - (J. Heimann)
Bad Salzuflen Quentsiek	03.12.2017	~180 Ex. mit ca. 80 Ringeltauben auf Maisstoppeln - (J. Heimann, B. Och)
Detmold Nienhagen, nördl.	11.08.2017	~200 Ex. - (L. Schindowski)
Detmold Rödlinghausen, östl.	19.09.2017	~60 Ex. - (D. Lerche)
Horn-Bad Meinberg Niederheesten	12.02.2017	~150 Ex., einige Rabenkrähen vergesellschaftet - (H.-

		B. Goldbeck)
Lemgo Bellevue und Friedrichshof	25.02.2017	~200 Ex., zusammen mit Dohlen - (E. Schafmeister)
Leopoldshöhe Bechterdissen, Sussieksbach	01.08.2017	~100 Ex., darunter viele dj. - (L. Schindowski)
Lemgo Lagesche Str./Detmolder Weg	17.02.2017	~200 Ex. - (U. Hoffmann)
Schieder, Bahnhof bis Kornspeicher u. Schloßpark	28.11.2017	600-800 Saat- u. Rabenkrähen, Schlafplatznähe - (K. Höwing)
Schieder ; Schloßpark, Bahngehölz	31.12.2017	ca. 600 Saat- u. Rabenkrähen - (K. Höwing)

### Raben- x Nebelkrähe (*Corvus corone x cornix*)

Detmold Johanettental Kuhkamp Werre Spork- Eichholz	07.03.2017	1 Ex., Obstwiese Sporker Str., Schafwolle sammelnd, mit Rabenkrähe - (S. Häcker)
	21.03.2017	1 Ex., Werreau Remmighausen, in hohen Pappeln - (S. Häcker)
	08.07.2017	1 Ex., Sporker Str., mit einer schwarzen zusammen. Dort beständiges Auftreten. Eine weitere mischfarbene evtl. im Kuhkamp. - (S. Häcker)

Seit Jahren immer wieder in Spork-Eichholz anzutreffen - wohl immer dasselbe Exemplar.

### Kolkrabe (*Corvus corax*)

#### Größere Ansammlungen:

Kalletal Hohenhausen, Kordhanken Berg	8.10.2017	14 Ex., fressen an Aas - (R. Schulz)
Kalletal Varenholz, Abgrabung W Fähre	31.10.2017	mind. 8 Ex. - (J. Hadasch, D. Marten)
Lage Bereich Waddenhauser See, westlich	03.07.2017	7 Ex. - (E. Affeldt)
Schieder Siekholz Ost	10.01.2017	13 Ex., fliegend - (W. Maas)
	25.02.2017	18 Ex. fliegend - (W. Maas)

Deutlich weniger Beobachtungen größerer Trupps als in den Vorjahren.

#### Bruthinweise:

Detmold Altenkamp Nord	26.03.2017	2 Ex., mit Nistmaterial - (F. Morgenstern)
Detmold Mosebeck Nord	10.03.2017	1 P am Horst - (P. Liphardt)
Detmold Schmedissen	14.05.2017	Brut im Horst der Vorjahre, mind. 1 juv. - (D. Horstmann)
Extertal Bösingfeld Weiße Büche	09.07.1905	1 BP - (M. Protte)
Extertal Silixer Hagen	07.05.2017	1 BP + 3 juv., Horst mit 3 gr. juv. - (K. Steinheider)
Horn-Bad Meinberg Niederheesten	27.03.2017	1 ruf. P in der Nähe eines frisch ausgebauten Horstes, evtl. bereits Junge geschlüpft - (M. Füller)
Blomberg, Reelkirchen am Wartsberg	2017	1 BP; Brutplatz st. Jahren besetzt - (M. Füller)
Kalletal Heidelbeck, Pröhlenberg	04.2017	1 BP, mit mind. 2 juv. - (R. Schulz)
Kalletal Hohenhausen, Wihupsberg	05.2017	1 BP, Bruterfolg! Anzahl juv. ? - (R. Schulz)
Kalletal Hohenhausen, Santelberg	05.2017	1 BP, Bruterfolg ? - (R. Schulz)
Kalletal Langenholzsn. Pferdebruch	10.05.2017	1 P, Überflug mit lauten Rufen - (U. Hoffmann)
Kalletal Langenholzsn., Wirksberg	21.04.2017	1 BP, mit mind. 3 juv. - (R. Schulz)
Kalletal Selsen, Selser Berg	04.2017	1 BP, Bruterfolg ? - (R. Schulz)
Leopoldshöhe Heipker See	10.06.2017	4 Ex., wohl ein Familienverband - (T. Garczor)

Die spärlichen Angaben zu Brutplätzen spiegeln die reale, flächendeckende Verbreitung der Art im Kreis Lippe nicht einmal annähernd wieder. Die zahlreichen Brutzeitfeststellungen ohne Brutnachweis sind nicht aufgeführt.

### Heidelerche (*Lullula arborea*)

Augustdorf Nord-West-Ring	19.10.2017	3 Ex., auffliegend - (Ch. Venne)
Augustdorf NSG Augustdorfer Dünenfeld	16.05.2017	1 M, auf einem Rundweg durch Dünenfeld - (Ch. Venne)
Augustdorf Stapellager Senne Nordwest	22.03.2017	2 Ex. - (R. Kleinhagenbrock)
Augustdorf Stapellager Senne Südwest	30.04.2017	1 M ad. - (B. Milde)
	25.09.2017	4 Ex. - (M. Schulz)
Oerlinghausen Barkhauser Berge	25.03.2017	1 M / 1 W - (D. Marten)
Oerlinghausen Sandgrube Hassler	2017	Bis zu 3 sing. Ex. - (T. Garczor, D. Lerche, D. Marten)
Oerlingsn. Wistinghsr. Senne	Vorhd. - (D. Allenstein, R. Kleinhagenbrock, D. Lerche, R. Schieke)	
Schlangen Auf der Horst	16.03.2017	1 Ex. - (R. Kleinhagenbrock)

Schlangen Bereich E Ruine Haustenbeck	01.04.2017	1 Ex. - (A. Barkow)
Schlangen Grimkebrücke	17.04.2017	1 Ex. gehört - (W. Maas)
Schlangen Hermannstraße	15.05.2017	1 M, singend - (Ch. Venne)
Schlangen Kammersenne Ost	17.04.2017	vorhd.- (U. Kuhlmann)
Schlangen Ruine Haustenbeck	01.04.2017	3 Ex. - (A. Barkow)

### Feldlerche (*Alauda arvensis*)

19.10.2017	Augustdorf Nord-West-Ring	~ 54 Ex., starker Feldlerchenzug, in zahlr. Kl. Trupps Augustdorfer Dünenfeld zw. 10.00 -12.15 Uhr - (Ch. Venne)
25.10.2017	Horn-Bad Meinberg Bielstein	40 Ex., Zugr. SW - (M. Braun)
30.10.2017	Horn-Bad Meinberg Bielstein	65 Ex. - (M. Braun)
2017	Kalletal	ca. 50 BP - (R. Schulz)
2017	Lage-Hardissen-Lieme	Abundanz 3,15 Bp/100 ha (M. Ottensmann)
21.02.2017	Lügde Harzberger Felder, Ostseite	ca. 100 Ex., Schwarm - (K. Höwing)
17.12.2017	Rinteln Möllenbeck, Ellerburg	ca. 45 Ex. - (A. Bergmeier)

Noch ist die Feldlerche in Lippe als Brutvogel weit verbreitet (weshalb hier auf eine Auflistung der 230 Meldungen verzichtet wird), doch sind die Rückgänge so auffällig, dass wir irgendwann alle verfügbaren Brutzeitfeststellungen aufführen müssen.

### Uferschwalbe (*Riparia riparia*)

Brutkolonien:

**Bad Salzuflen:** Kompostwerk/Abgrabung Hölßen 24.06.2017 20 Ex., min. 35 Röhren (bis 60 Röhren, davon einige Anfänge, 4 Röhren am Fuß(von Fuchs?) aufgegraben) - (J. Heimann, B. Och)

**Kalletal:** Abgrabung Stemmen (LIP/SHG) 23.05.2017 ~ 8 Ex. - (D. Marten).

Varenholz, große Abgrabung sw Fähre Mai wdh. um 20 Ex., 08.07.2017 mind. 120 Ex. - (J. Hadasch, D. Marten):

19.08.2017 mind. 20 Ex., mind. 5 noch mit juv. - (J. Hadasch); 26.08.2017 mind. 3 Ex., die letzten besetzten Nester sind leider abgestürzt - (J. Hadasch, D. Marten).

**Lage:** Waddenhausen-West 05.-07.2017 mind. 20 Ex., Kolonie - (T. Garczorcz); Müssen Abgrabung West 12.05.2017 mind. 20 Ex. - (J. Hadasch); 14.05.2017 mind. 10 Ex., wohl kleine Kolonie - (T. Garczorcz); 26.06.2017 mind. 20 Ex. - (J. Hadasch); Sandabgrabung Hiddentrup 22.06.2017 nur 4 ad. zeitweise an der Brutwand mit ~20, offenbar überwiegend unbenutzten Röhren - (H. Sonnenburg); 26.06.2017 mind. 50 Ex., 40 Röhren an zwei Stellen - (J. Hadasch); 01.07.2017 Kolonie - (T. Garczorcz); 12.07.2017 mind. **100 Ex.** - (J. Hadasch); Lückhausen Sandgrube 24.06.2017 mind. 55 Ex, mind. 75-115 Röhren brauchbar in Sandwand, ad. anfliegend, Junge schauen z.T. noch aus den Röhren - (J. Heimann, B. Och).

**Lemgo:** Leese, Sandgrube/Ilsetal 13.05.2017 mind. 100 Ex., mind. **190 Bruthöhlen** im Bau bzw. bereits fertiggestellt - (J. Zapp).

### Rauchschwalbe (*Hirundo rustica*) – nur Ansammlungen >100 Ex. und Bruthinweise

Blomberg Dalborn West	06.08.2017	mind. 5 pull. / 4 pull. / 3 pull. / 4 pull. / 2 dj in 2 landwirtschaftlichen Gebäuden insges. 22 Nester - am Vortag 3 tote (verhungerte?) Nestlinge auf dem Boden - (L. Schindowski)
	12.08.2017	mind. 1 ad. / 5 pull.- (L. Schindowski)
	01.09.2017	mind. 20 Ex., die juv. aus den Nestern scheinen nun alle ausgeflogen zu sein. - (L. Schindowski)
Detmold Mosebeck Nord	13.06.2017	mehrere Nester im Stall - (F. Morgenstern)
Detmold Remmighausen Ost	11.05.2017	mind. 8 Ex., Pferdehof / mind. 4 Ex., Hofgelände / mind. 10 Ex., Pferdehof Betge - (S. Häcker)
Horn-Bad Meinberg Billerbeck	11.06.2017	mind. 10 Ex., 4 belegte Nester - (U. Kuhlmann)
	25.06.2017	in einem Gelege Hof Kuhlmann sind <b>2 reinweiße Ex.</b> ausgeflogen. Im gleichen Nest ist auch 2016 ein weißes Tier geschlüpft - (U. Kuhlmann)
	02.07.2017	die 2 <b>albin.</b> Ex. leben noch - (U. Kuhlmann)
Horn-Bad Meinberg Norderteich	02.07.2017	<b>2 Albinos</b> , wohl die von Billerbeck, Fotobeleg – (P. Freier)
Kalletal Varenholz, Stemmer See	22.04.2017	mind. 150 Ex.- (J. Hadasch, D. Marten)
Kalletal	2017	ca. 150 BP - (R. Schulz)
Leopoldshöhe, an 19 Standorten	2017	161 belegte Nester - (K. Lange)
Leopoldshöhe Hakenheide	12.08.2017	~ 40 Ex., Pferdestall - (E. Affeldt)



Lügde Dörenberg	21.09.2017	8 dz., <b>Letztbeobachtung</b> - (K. Höwing)
Schieder Papiermühle	2017	1 BP – (K. Höwing)
Schiedersee	18.04.2017	ca. <b>1000</b> Ex. - (K. Höwing)
	21.04.2017	mind. 150 Ex. Kronenbruch - (F. Vorwald)
	04.05.2017	mind. 600-800 Ex. - (K. Höwing)
	22.04.2017	~ 500 Ex., über dem See jagend - (F. Vorwald)
	10.08.2017	mind. 100 Ex. - (F. Morgenstern)

### Mehlschwalbe (*Delichon urbicum*)

**Augustdorf:** 16.05.2017 Industriestraße 18 Ex., sammeln Baumaterial an einer Pfütze - (Ch. Venne).

**Bad Salzuflen:** 22.08.2017 Masch ~ 20 Ex., fliegen 2 Nester an mit juv - (B. Meier-Lammering); Schmuckmann bei Pehlen 08.08.2017 mind. 50 Ex. - (J. Hadasch).

**Blomberg:** Brüntrup Eichholz 30.04.2017 mind. 6 Ex., fliegen Nester an - (Cn. + M. Stolz). Cappel Nordwest 08.07.2017 mind. 6 Ex., 3 Kunstnester werden angefliegen - (F. Morgenstern). Hurn Nordost 05.06.2017 mind. 30 Ex. - (F. Fester); Berlebeck Mitte 13.05.2017 2 Ex., Im Hoffeld, am Neststandort - (S. Häcker); Heiligenkirchen 25.05.2017 ~ 20 Ex., am Schlammufer eines Teiches Lehm sammelnd. / Kolonie am Unteren Weg. - (S. Häcker); Detmold Innenstadt Nord 18.05.2017 mind. 2 Ex., Industriestr., am Koloniestandort (4 vorhandene Nester) - (S. Häcker). Meschese 22.04.2017 mind. 100 Ex. - (B. Milde); Remmighausen Ost 14.05.2017, 2 Ex., Im Weidsiek, am Nistort - (S. Häcker); Schönemark bis Lenstrup 11.05.2017 mind. 30 Ex., Lenstrup, Pferdehof (Koloniestandort) - (S. Häcker). Spork-Eichholz 10.05.2017 ~ 10 Ex. kreisend - (S. Häcker); Remmighausen, Sporker Str., am Koloniestandort / 18.05.2017 mind. 30 Ex., Remmighausen, Sporker Str. am Koloniestandort kreisend - (S. Häcker) / 19.09.2017 ~ 50 Ex., abends über dem Koloniestandort kreisend - (S. Häcker).

**Extetal:** Bereich N Silixen 03.06.2017 mind. 30 Ex. - (F. Fester); Linderhofe Süd 13.06.2017 Fütternd - (H. -G. Klinger) / 15.06.2017 Brut - (H. -G. Klinger); Silixen West 26.05.2017 mind. 25 Ex. - (S. Plohmann).

**Horn-Bad Meinberg:** Leopoldstal-NW, Neuer Teich, Brut Wohnhaus - (M. Hottel); Leopoldstal-NW, Rischwiese 04.06.2017 mind. 1 P, Brut Wohnhaus - (M. Hottel); Leopoldstal-NW, Silbergrund 04.06.2017 Brut/Brutversuch Wohnhaus 3 Nester; Erstbeobachtung - (M. Hottel); Norderteich 02.04.2017 mind. 1 Ex., **Jahreserstbeobachtung ornitho** - (K. Brömelmeier); 08.10.2017 ~ 30 Ex., mit ca. 20 Rauchschnalben vermisch - (U. Kuhlmann); NSG "Sannenbruch" 10.09.2017 mind. 50 Ex. - (K. Brömelmeier).

**Kalletal:** gesamt ca. 160 BP - (R. Schulz); Forst Langenholzhausen Nord 15.06.2017 mind. 30 Ex. - (J. Fleischfresser) / 28.08.2017 mind. 80 Ex., Brutpaare mit Jungtieren- (J. Fleischfresser); Hellberg/Herbrechtsdorf beflogene Nester an Hauswand, Nr. 1 - (J. Heimann, B. Och); Hohenhausen Südost ~30 Ex. - (J. Heimann, B. Och); Varenholz, Abgrabung W Fähre 28.05.2017 mind. 40 Ex. - (J. Hadasch) / 10.09.2017 ~ 30 Ex. - (D. Marten); Stemmer See 16.09.2017 mind. 50 Ex. - (J. Hadasch).

**Lage:** Waddenhausen West 20.09.2017 ~ 50 Ex. - (F. Fester); Zuckerteiche Lage 29.07.2017 mind. 60 Ex. - (G. Klages)

**Lemgo:** Luherteide Nord 17.05.2017 ~ 25 Ex. - (D. Lerche); Lemgo Schöningsteiche 12.05.2017 mind. 40 Ex. - (R. Allington).

**Leopoldshöhe:** Leopoldshöhe gesamt an 22 Standorten 190 besetzte Nester - (K. Lange); Hakenheide 12.08.2017 2 Ex., Pferdestall - (E. Affeldt).

**Schieder:** Lothe Ost 04.09.2017 mind. 40 Ex. - (S. Glienke); Schiedersee Erstbeobachtung 16.04.2017 6 Ex., - (K. Höwing); 22.04.2017 ~ 50 Ex., über dem See jagend - (F. Vorwald); 04.05.2017 mind. 300 Ex. - (K. Höwing); 07.09.2017 ca. 200 Ex., im heftigen Regen - (K. Höwing); 18.09.2017 ca. 100 Ex., **Letztbeobachtung** 18.09.2017 - (K. Höwing).

### Schwanzmeise (*Aegithalos caudatus*)

15.01.2017	Detmold Dehlentrup	15 Ex. - (B. Milde)
17.08.2017	Lemgo Brüntorf Nord	mind. 12 Ex. - (D. Lerche)
16.05.2017	Augustdorf NSG Augustdorfer Dünenfeld	13 M auf einem Rundweg durch das Augustdorfer Dünenfeld - (Ch. Venne)

### Waldaubsänger (*Phylloscopus sibilatrix*)

16.05.2017	Augustdorf NSG Augustdorfer Dünenfeld	13 M auf einem Rundweg durch das Augustdorfer Dünenfeld - (Ch. Venne)
30.04.-01.06.2017	Augustdorf Stapellager Senne Nordwest	Wdh. 1-2 Ex. - (R. Kleinhagenbrock)
18.06.2017	Blomberg Dalborner Holz	1 sing. M - (J. Heimann, B. Och)
13.05.2017	Detmold Berlebeck Süd Märchengrund	2 Ex., an 2 Stellen singend - (S. Häcker)
13.05.2017	Detmold Berlebeck Süd Johannaberg	1 Ex. - (S. Häcker)
28.05.2017	Detmold Berlebeck, westl.	1 Ex., Hohe Warte - (S. Häcker)

30.04.-18.06.2017	Detmold NSG Donoperteich-Hiddeser Bent	Wdh. 1-2 Ex., mind. 2 Reviere nordöstl. Kребsteich u. östl. des Hasselbaches, im ges. NSG sicher mehr - (M. Benteler, R. Dröschmeister, T. Garczorz, S. Häcker, R. Kleinehagenbrock, B. Petersen)
08.06.2017	Detmold Falkenburg	1 Ex. - (R. Allington)
09.07.2017	Detmold Heiligenkirchen West	1 Ex. Grotenburg Ost, singend - (S. Häcker)
16.05.2017	Detmold Kahler Ehberg und Umgebung	1 Ex. - (R. Kleinehagenbrock)
27.05.+18.06.2017	Detmold Leistruper Wald Mitte	Je 1 Ex. - (S. Häcker)
26.05.2017	Detmold Schling	1 Ex., Hohe Warte - (S. Häcker)
18.06.2017	Detmold Wörfeld / Ortmühle	2 sing. M - (J. Heimann, B. Och)
01.06.2017	Extertal Silixer Hagen Nord	1 Ex., Gesang - (U. Hoffmann)
01.06.2017	Extertal Silixer Hagen Nord	1 Ex., Gesang - (U. Hoffmann)
05.2017	Horn-Bad Meinberg Bellenberg Süd	Wdh. mind. 1 Ex. - (M. Füller, D. Lerche)
06.05.2017	Horn-Bad Meinberg Beller Holz Nord	1 Ex. - (Cn. + M. Stolz)
09.04.2017	Horn-Bad Meinberg NSG "Externsteine"	1 Ex.- (J. Brüggeshemke)
25.05.2017	Horn-Bad Meinberg Velmerstot-NW (Kohlstätte)	1 Ex. nahe altem Forsthaus in Eichen-Buchewald - (M. Hottel)
25.05.2017	Horn-Bad Meinberg Velmerstot-Ost (Am Hellebach)	1 Ex. w Mergelkuhle Waldweg - (M. Hottel)
11.05.2017	Kalletal, Forst Langenholzhausen Nord	1 Ex. - (J. Fleischfresser)
10.05.2017	Kalletal Wald südlich Elfenborn	1 Ex., Gesang - (U. Hoffmann)
15.06.2017	Kalletal Wolfskule Süd	1 sing. M - (J. Heimann, B. Och)
17.06.2017	Kalletal, Wald östl. Asendorf	2 sing. M - (J. Heimann, B. Och)
27.05.2017	Lemgo NSG Biesterberg	1 Ex. - (M. Benteler)
15.06.2017	Lemgo Bredaer Bruch Nord	1 sing. M - (J. Heimann, B. Och)
18.06.2017	Lemgo Laubke Süd	1 sing. M - (J. Heimann, B. Och)
24.06.2017	Lemgo Schusterberg	3 3x Männchen A2 - (J. Heimann, B. Och)
04.6.2017	Lügde Herlingsburg	1 Ex. singend- (M. Benteler)
02.06.2017	Oerlinghausen Ölbachtal	1 Ex. - (R. Schieke)
17.05.2017	Oerlinghausen Wistinghauser Senne (Gesamt)	mind. 4 Ex. - (D. Allenstein, D. Lerche)
11.06.2017	Schieder-Schwalenberg Herlingsburg Süd	1 Ex. - (M. Benteler)
15.05.2017	Schlangen Hermannstraße	4 M singend - (Ch. Venne)

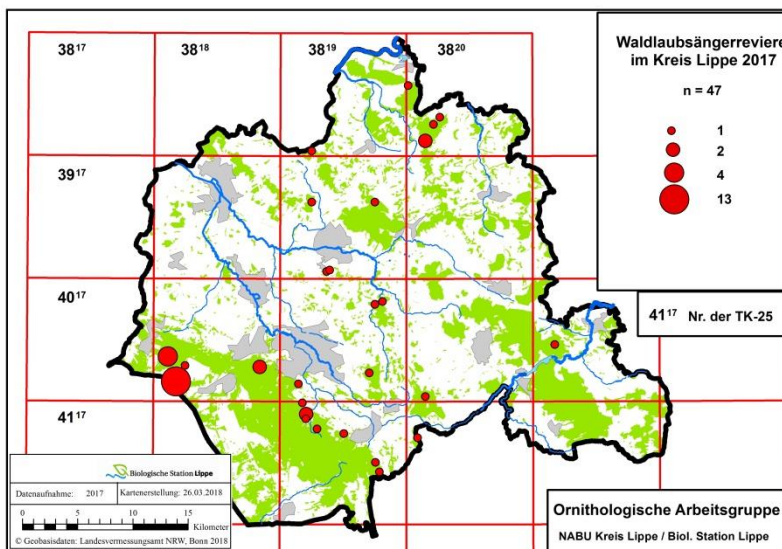

*Es zeigt sich eine gewisse Nachweishäufung in den attraktiven Wandergebieten am Nordrand des Teutoburger Waldes und bei Oerlinghausen.*

*In Südostlippe (Schwalenberger und Blomberger Wald) sowie auf der Südflanke des Teutoburger Waldes ist bei gezielter Nachsuche sicherlich noch so manch ein Revier zu entdecken.*

*Allerdings ist die Art im Bestand stark rückläufig und wird in der aktuellen Roten Liste NRW wiederholt als „gefährdet“ eingestuft. Wenn man die Daten im Augustdorfer Dünenfeld und in der Wistinghauser Senne für die gesamte Senne hochrechnet, ergeben sich (noch) beeindruckende Populationsgrößen.*

### Feldschwirl (*Locustella naevia*)

Blomberg Maspe Nord	23.05.2017	1 sing. Ex. - (W. Maas)
Blomberg Wilbasen Hainbachfeuchtgebiet	17.05.2017	1 sing. Ex. - (W. Maas)
Horn-Bad Meinberg Horn-NW, Feldflur Lesseborn	28.07.2016	1 Ex. in Feldhecke singend - (M. Hottel)
Horn-Bad Meinberg Maßbruch Wald	13.05.2017	1 M - (D. Horstmann)

Horn-Bad Meinberg Norderteich	06.05.2017	1 Ex. - (D. Lerche, Cn. + M. Stolz)
Horn-Bad Meinberg Stinkebrink	18.05.2017	1 Ex. - (M. Füller)
Kalletal Varenholz, am Baggersee	18.06.2017	3 sing. M - (R. Schulz)
Kalletal Varenholz, Abgrabung W Fähre	17.04.-16.06.2017	Wdh. 1 bis mehrere sing. M. - (E. Möller, D. Marten, S. Plohmann, H. Sonnenburg), <b>Maximum 5 (!) sing. M.</b> am 06.06. – (D. Marten)
Lemgo Bega-Aue Kläranlage	11.05.2017	1 Ex. - (D. Lerche)
Lemgo Bentrup Begaaue	06./07.2017	1 Ex., wiederholt singend - (W. Caspersmeier)
Lemgo Voßheide Südost	09.07.2017	1 Ex. - (F. Morgenstern)
Lügde Herlingsburg, südöstl.	20.05.2017	1 sing. Ex. - (W. Maas)
Schieder-Schwalenberg Lothe Nieseniederung	12.05.2017	2 Ex., <b>Erstgesang</b> (2x gehört) - (W. Maas)
Schieder-Schwalenberg Ruensiek Nord	10.06.2017	1 sing. Ex. - (W. Maas)
Schlangen Lindenstraße	04.05.2017	1 Ex., singend - (Ch. Venne)

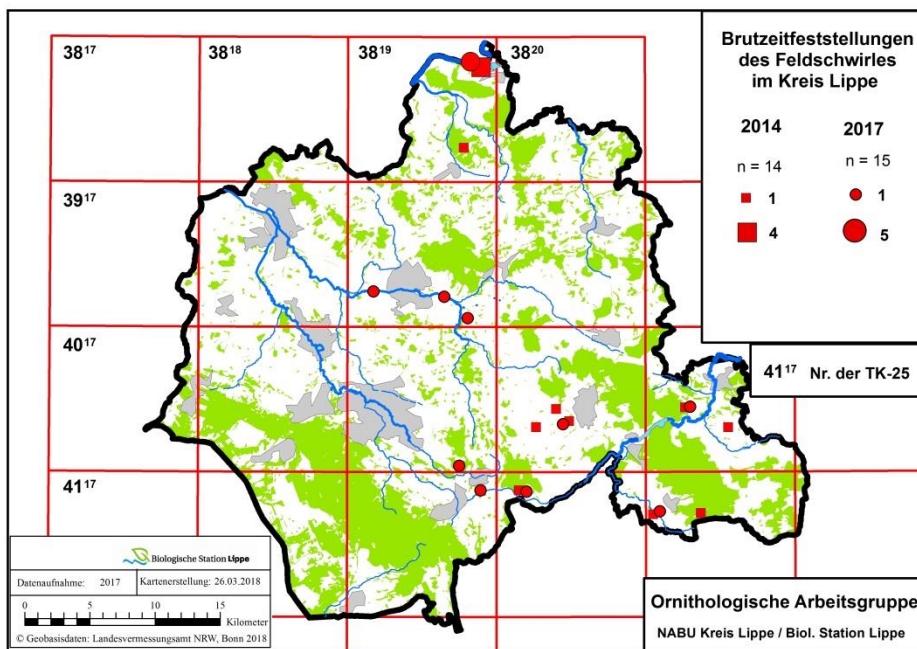

Die Verortungskarte macht deutlich, dass der Feldschwirl vor allem eine Art der Niederungsgebiete einschließlich des Blomberger Beckens ist. Klarer Schwerpunkt ist die Weseraue.

Gegenüber 2014, das als Vergleichsjahr herangezogen wurde, ist keine Veränderung der Nachweishäufigkeit feststellbar, jedoch wurde der Feldschwirl 2017 vermehrt im Horn-Bad Meinberger Raum und an der Bega festgestellt. Außerhalb der Optimalhabitate ist ein unsteinetes Auftreten durchaus typisch für die Art.

### Schlagschwirl (*Locustella fluviatilis*)

05.06.2017	Lügde Bierberg Nord	1 Ex. (W. Maas)
------------	---------------------	-----------------

Seit 2014 alljährlich in Lippe nachgewiesen. Noch immer fehlen Brutnachweise in NRW!

### Drosselrohrsänger (*Acrocephalus arundinaceus*)

06.05.2017	Horn-Bad Meinberg Norderteich	1 Ex., Birdrace 4.20 Uhr, Gesang - (M. Füller, U. Hoffmann, D. Lerche, Cn. + M. Stolz, C. Stolz)
07.+22.06.2017	Lage Sandabgrabung Hiddentrup	1 sing. M in einem kleinen Schilfstreifen, zuletzt nur noch verhalten singend - (H. Sonnenburg)

Wie bereits in den beiden Vorjahren wieder Nachweise dieser auffallenden Art. Das Beispiel der Sandabgrabung Hiddentrup zeigt, dass bereits kleine Schilfstreifen den Ansprüchen der Art genügen können, sofern das Schilf im Wasser steht.

### Sumpfrohrsänger (*Acrocephalus palustris*)

Bad Salzuflen Ehrsen	10.07.2017	1 Ex. - (M. Bongards)
Bad Salzuflen Golfplatz bis Salzetal	03.07.2017	1 Ex. - (I. Briegel)
Bad Salzuflen Stadtwald bei Loose	27.05.2017	1 Ex. - (M. Füller)
Blomberg Cappel Nordwest	18.05.2017	1 Ex., Garten M. - (F. Morgenstern)
Blomberg Dalborn Ost	13.06.2017	1 Ex. - (H. Sonnenburg)
Blomberg Masphe Nord	23.05.2017	2 Ex., (2x gehört) - (W. Maas)



Blomberg Wilbasen Hainbachfeuchtgebiet	17.05.2017	1 sing. Ex. - (W. Maas)
Detmold Deponie Hellsiek	04.06.2017	1 Ex. - (F. Morgenstern)
Detmold Meiersfeld	18.06.2017	2 Ex., 2 Sänger in bepflanzter Hochstaudenflur östlich Meiersfeld - (S. Häcker)
Detmold Meschesee	16.06.2017	1 Ex., Werre Unternienhagen - (S. Häcker)
Detmold Spork-Eichholz Detmold Spork-Eichholz	14.06.2017	1 Ex., Werre Remmighausen, Großer Kamp. Gesang Mitternacht bis in den Morgen. - (S. Häcker)
	20.06.2017	1 Ex., Werre Remmighausen, jede Nacht singend - (S. Häcker)
Detmold Waldheide Nord	25.05.2017	1 Ex., Brache im Werretal (dort jedes Jahr 1 -2 Reviere) - (S. Häcker)
Detmold Waldheide Nord	16.06.2017	2 Ex., Werre In der Mesche; 2 Reviere in Goldrutenbeständen - (S. Häcker)
Extertal Bereich N Silixen	03.06.2017	1 Ex. - (F. Fester)
Horn-Bad Meinberg Bad Meinberg-SW	02.06.2017	2 Ex., sM, S Fhf Kreuzenstein; Schlehengebüsch um Ruderalflur. Belegaufnahme. - (M. Hottel)
Horn-Bad Meinberg Belle, Regenrückhaltebecken/ Industriepark Lippe	03.05.2017	1 Ex. - (R. Haase)
	09.06.2017	2 Ex. - (W. Maas)
Horn-Bad Meinberg Horn Ost	31.05.2017	2 Ex., (2x gehört) - (W. Maas)
Horn-Bad Meinberg Horn, Gewerbegebiet Nord	16.05.2017	1 Ex. - (W. Maas)
Horn-Bad Meinberg Horn, Gewerbegebiet Nord	01.06.2017	2 Ex., (2x gehört) - (W. Maas)
	24.05.2017	1 sing. Ex. - (W. Maas)
	06.06.2017	1 sing. Ex. - (W. Maas)
Horn-Bad Meinberg Stinkebrink	23.07.2017	1 Ex. - (R. Allington)
	17.06.2017	1 Ex., Naptetal nw Vahlhausen - (S. Häcker)
Kalletal Hohenhausen, Schellental	11.06.2017	2 sing. M - (R. Schulz)
Kalletal Varenholz Abgrabg West	06.2017	geschätzte 10 Reviere rund um See - (D. Marten)
Kalletal Varenholz, südl. Baggersee	28.05.2017	2 sing. M - (R. Schulz)
Kalletal Varenholz, Teich an der Fähre	21.05.2017	1 M - (D. Marten)
Lage Lückhausen, Sandgrube	24.06.2017	3 sing. M - (J. Heimann, B. Och)
Lage Sandabgrabung Hiddentrup	07.06.2017	1 Ex. - (H. Sonnenburg)
Leopoldshöhe Asemissen Süd	04.06.2017	1 Ex. - (K. Koffijberg)
Leopoldshöhe Heipker See	10.06.2017	1 Ex. - (T. Garczorz)
Lügde Elbrinxen bis Lutters Teiche	17.05.2017	2 Ex., singend - (K. Höwing)
Lügde Kleff	20.05.2017	1 sing. Ex. - (W. Maas)
Lügde Uhlensen, oberes Tal	04.06.2017	1 Ex., singend - (K. Höwing)
Lügde zw. Dörenberg u. Bierberg	18.06.2017	1 Ex., singend - (K. Höwing)
Schieder Glashütte, Umflut	08.06.2017	1 Ex., singend - (K. Höwing)
Schiedersee, Umflut	02.07.2017	2 Ex., singend - (K. Höwing)
Schieder Siekfeldweg	28.05.2017	2 Ex., singend - (K. Höwing)
Schieder-Schwalenberg Emmer-/Nieseae Schieder	05.06.2017	1 sing. Ex. - (W. Maas)
Schieder Kläranlage unterh. Staumauer	31.05.2017	1 Ex., Gleichzeitig mit dem Revierinhaber auf der anderen Uferseite singend - (M. Füller)
Schieder-Schwalenberg Lothe Niesenerung	12.05.2017	1 sing. Ex. - (W. Maas)
Schieder-Schwalenb Ringwall Kohlberg	12.05.2017	1 sing. Ex. - (W. Maas)
Schieder-Schwalenberg Ruensiek Nord	10.06.2017	1 sing. Ex. - (W. Maas)
Schieder Wöbbel Ost	16.05.2017	1 sing. Ex. - (W. Maas)

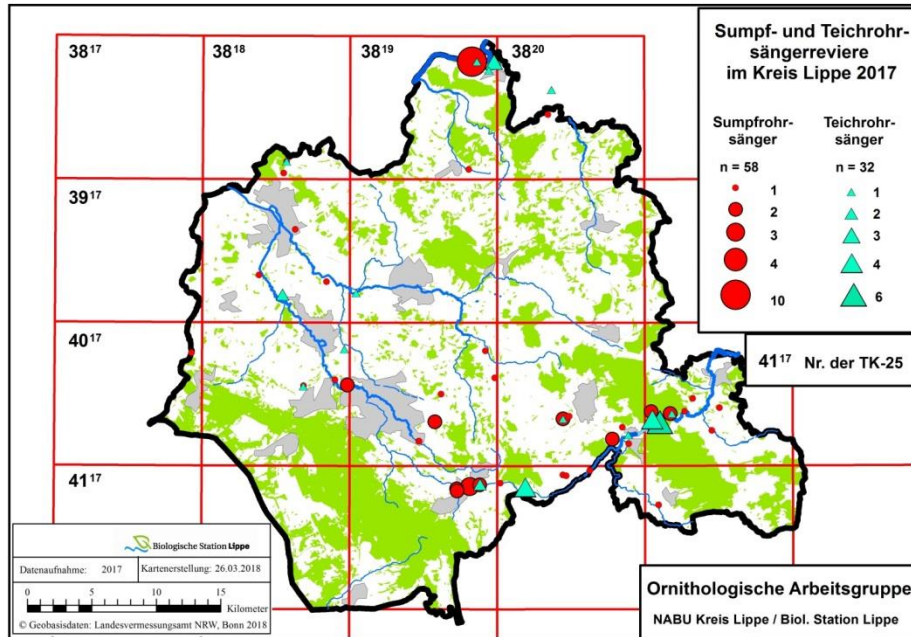

Der Sumpfrohrsänger ist eine klassische Art der Niederungen mit deutlichen Rückgangstendenzen. Gleichwohl dürften die erfassten 58 Reviere nur einen Bruchteil der lippischen Population umfassen. Die in der Wiembecke- und in der Emmerau erreichten Revierdichten dürften die Verbreitung in Optimalhabitaten widerspiegeln. Entsprechend sind im Bereich der Begaue massive Erfassungsdefizite anzunehmen. Ein weiterer Schwerpunkt liegt im Blomberger Becken, das jedoch 2017 nur wenig untersucht wurde, so dass die Karte dort eine geringe Besiedlung vortäuscht.

### Teichrohrsänger (*Acrocephalus scirpaceus*)

Bad Salzuflen Stadtwald bei Loose	27.05.2017	1 Ex. - (M. Füller)
Blomberg Maspe Nord	23.05.2017	1 sing. Ex. - (W. Maas)
Horn-Bad Meinberg Norderteich, Südufer	Ab 19.04.2017	Rglm. 1-2 sing. Ex. - (S. Häcker, U. Kuhlmann, W. Maas, H. Sonnenburg), max. 3 Ex. am 09.05. – (K. Höwing) und 4 Ex. am 14.05. (R. Allington)
Horn-Bad Meinberg Stinkebrink	2017	Mind. 2 Reviere, vermutl. mehr - (R. Allington, M. Füller, U. Kuhlmann, W. Maas)
Kalletal Varenholz, Schloss-See (Wasserski-See)	11.06.2017	1 M - (D. Marten)
Kalletal Varenholz, Stemmer See	10.05.2017	mind. 3 Ex. - (U. Hoffmann)
Kalletal Varenholz, Teich an der Fähre	28.05.-09.07.2017	Wdh. 1 sing. M - (D. Marten, R. Schulz)
Lage Abgrabung Iggenhausen	12.05.2017	2 Ex. - (T. Garczorcz)
Lage Sandabgrabung Hiddentrup	2017	Erfolgr. Brut - (H. Sonnenburg)
Lage Zuckerteiche Lage	25.06.2017	1 sing. M in Schilffläche - (J. Heimann, B. Och)
Lemgo Büllinghausen	10.05.2017	1 Ex. - (D. Lerche)
Rinteln Möllenbeck, am Angelteich	18.07.2017	2 sing. M - (R. Schulz)
Schieder Klärwerk unterh. Stausee	2017	1 Revier - (M. Füller, K. Höwing, W. Maas)
Schieder Niese Vorklärbecken	22.06.2017	1 Ex. - (K. Höwing)
Schiedersee, Nordufer	14.05.2017	4 Reviere - (K. Höwing)
Schiedersee, Südufer	14.05.2017	6 Reviere - (K. Höwing)

~32 Reviere. Naturgemäß im Vergleich zur vorherigen Art stärker im Bereich der Schilfflächen und Gewässer vortet. Vorkommensschwerpunkte in den Tallagen von Emmer, Napte (mit Norderteich) und Weser. Die Verhältnisse am Schiedersee zeigen, dass dabei die Breite der Röhrichsäume keine entscheidende Rolle spielt. Nachweiskarte siehe unter Sumpfrohrsänger.

### Gelbspötter (*Hippolais icterina*)

Bad Salzuflen, Grüntal	13.06.2017	1 Ex. - (M. Bongards)
Bad Salzuflen Hartigsee	05.06.2017	1 Ex. - (F. Morgenstern)
Bad Salzuflen Quentsiek	14.05./16.06.2017	Je 1 Ex. - (T. Garczorcz)
Blomberg Maspe Nord	23.05.2017	1 sing. Ex. - (W. Maas)
Blomberg Siebenhöfen, südl.	23.05.2017	1 sing. Ex. - (W. Maas)
Detmold Johannental Werreauen Kuhkamp	15.-22.05.2017	Wdh. 1 Ex. - (S. Häcker)
Detmold Remmighausen Ost	18.06.2017	1 Ex., singend in Hecke am Schönemarker



		Weg - (S. Häcker)
Horn-Bad Meinb Belle, Regenrückhaltebecken	12./19.05.2017	1 Ex., <b>Erstgesang</b> (1x gehört) - (W. Maas)
Horn-Bad Meinberg Beller Holz Süd	19.05.2017	1 Ex. - (U. Kuhlmann)
Horn-Bad Meinberg Billerbeck	11.06/16.07.2017	mind. 1 Ex. - (U. Kuhlmann)
Horn-Bad Meinberg Stinkebrink	24.05.2017	1 sing. Ex. - (W. Maas)
Kalletal Asendorf, Haßberg	15.06.2017	1 Ex. - (J. Fleischfresser)
Kalletal Varenholz, Stemmer See	29.04.2017	1 Ex. - (S. Brockmeyer, H. Brockmeyer)
Kalletal Varenholz, Teich an der Fähre	28.05.2017	1 M - (D. Marten)
Lage Bodendeponie Heipke	14.05.2017	1 Ex. - (B. Meier-Lammering)
Lage Waddenhauser See Süd	10.06.2017	1 Ex. - (T. Garczorz)
Lemgo Bega-Aue Kläranlage	28.05.2017	mind. 4 Ex. - (D. Lerche)
Lemgo Lagesche Str./Detmolder Weg	06.05.2017	1 Ex. - (R. Allington)
Lemgo Linnebach südlich Kläranlage	23.06.2017	1 Ex. - (R. Allington)
Lemgo Luherheide Nord	17.06.2017	1 Ex. - (D. Lerche)
Lemgo Schöningsteiche	04.05.+07.07.2017	Wdh. 1 Ex. - (R. Allington)
Lemgo Voßheide Südost	09.07.2017	1 Ex. - (F. Morgenstern)
Lügde Südfeld	14.06.2017	1 Ex., singend - (K. Höwing)
Schieder Bahngelände; Höhe Rondell Umflut	08.06.2017	1 Ex., singend - (K. Höwing)
Schiedersee, Freibad Seeterrassen/ Emmereinmündung	2017	1 (od. 2) Revier - (K. Höwing, H. Sonnenburg)
Schieder Siekfeld	08.06.2017	1 Ex., singend - (K. Höwing)
Schieder-Schwalenberg Ruensiek Nord	10.06.2017	1 sing. Ex. - (W. Maas)

**Sommergoldhähnchen (*Regulus ignicapilla*) - Winternachweise**

Bad Salzuflen Kurparksee	07.01.2017	1 Ex. - (J. Heimann, B. Och)
Bad Salzuflen Kurpark	24.02.2017	1 Ex. - (H. Doht)
Bad Salzuflen Innenstadt Ost	07.01.2017	1 Ex. - (I. Briegel)
Dörentrup Humfeld Süd	21.02.2017	2 Ex. - (E. Schafmeister)
Dörentrup Vogtskamp	03.02.2017	1 Ex., Im Garten. Nicht scheu - kann aus ca. 50cm Entfernung gut beobachtet werden. - (E. Schafmeister)
Dörentrup Vogtskamp	05.02.2017	2 Ex. - (E. Schafmeister)
Lemgo Mitte Ost	24.02.2017	1 Ex. - (E. Schafmeister)

**Seidenschwanz (*Bombycilla garrulus*)**



Seidenschwanz | Foto B. Brautlecht

Detmold Spork-Eichholz	30.03.2017	5 Ex. Werre bei Schomburg - (S. Häcker)
Detmold Heiligenkirchen Schling	05.02.2017	5 Ex. - (H. Schmincke)
Detmold Innenstadt West Saganer Str.	01.04.2017	24 Ex. Mistelbeeren fressend - (S. Häcker)
Detmold Sichterheide	01.02.2017	4 Ex., In Ufergehölzen von Werre und Knochenbach; mdl. Mittl. G. Ahlers - (M. Füller)

*Stefan Häcker beweist seit Jahren, dass gezielte Nachsuche nach dieser außergewöhnlichen Vogelart in Detmold immer wieder zum Erfolg führt! Dabei erweist sich immer wieder die Mistel als wichtige Nahrung in der zweiten Winterhälfte.*

**Star (*Sturnus vulgaris*) Vogel des Jahres – nur Schwärme >200 Ex.**

Döretrup Spork Südost	25.02.2017	~180 Ex., Zusammen mit Wacholderdrosseln - (E. Schafmeister)
Extertal Bremke, Wiese	26.09.2017	ca. 120 Ex. - (F. Blomberg)
Horn-Bad Meinberg Belle, Industriepark	25.08.2017	mind. 400 Ex., Regenrückhaltebecken - (T. Biere)
Horn-Bad Meinberg Bielstein	30.10.2017	263 Ex. - (M. Braun)
	31.10.2017	383 Ex., Zugplanbeobachtung 7-12h - (M. Braun)
Horn-Bad Meinberg Billerbeck	01.11.2017	~250 Ex., Überflug zum Norderteich - (U. Kuhlmann)
Horn-Bad Meinberg Norderteich	25.09.2017	~1500 Ex. am Teich - (U. Kuhlmann)
	15.10.2017	~1500 Ex., abendlicher Starentanz von 18.15 - 18.45 Uhr. Fallen anschließend im Schilfgürtel zum Schlafen ein. - (U. Hoffmann)
Lage Zuckerteiche	29.07.2017	~200 Ex., Überflug - (G. Klages)
Schlangen Nordost	26.07.2017	~20 Ex. - (F. Morgenstern)

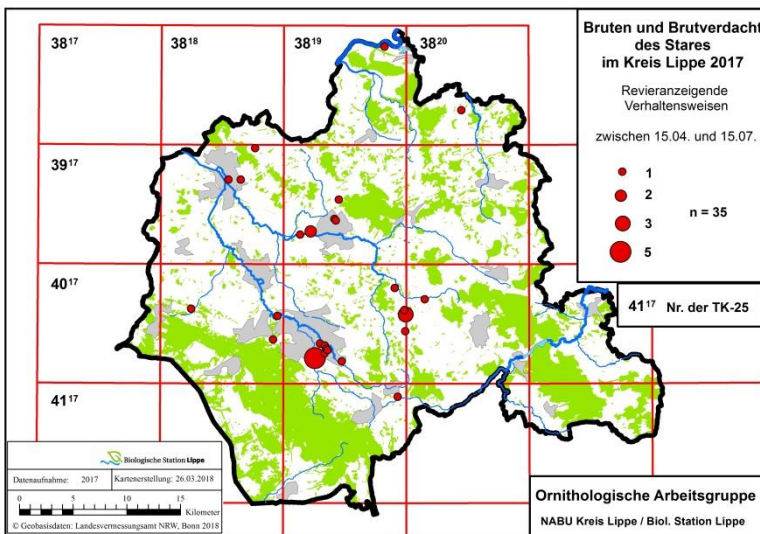

*Dem Vogel des Jahres 2018 sei dieses Mal eine "Verbreitungskarte" gegönnt, der allerdings nur Sichtungen mit revieranzeigenden Verhaltensweisen zugrunde liegen.*

*Futtersuchende Familien sind auch nicht berücksichtigt.*

*Eigentlich zeigt die Verbreitungskarte, dass viel zu wenig auf „Brutnachweise“ beziehungsweise singende Stare geachtet wird. Angaben von Trupps liegen dafür vergleichsweise häufig vor.*

**Wasseramsel (*Cinclus cinclus*)**

**Bad Salzuflen:** UWZ Heerser Mühle 04 wdh. 1-2 Ex., danach neg. - (E. Lietzow, L. Eickmeyer, T. Garczorz, H. -J. Meier); Wülfer See / Teich Dreckhof 02-03 wdh. 1 Ex. - (T. Garczorz); Schötmar Mitte 03./04.2017 1 Ex., langjähriges Revier an der Werre - (T. Garczorz, J. Heimann, B. Och).

**Blomberg:** Borkhausen, Teich 05.04.2017 1 Ex. - (M. Füller.)

**Detmold:** Berlebeck Süd 04.04.2017 2 Ex. - (R. Allington); Donoper Teich/Hasselbach 03 und 06 1 Ex. - (T. Garczorz, R. Kleinhagenbrock); Falkenburg 10.05.2017 2 Ex. - (R. Allington); Kahler Ehberg und Umgebung 02.02.2017 1 Ex. bei Fledermauswinterquartier-Kontrolle schlafend in vergittertem Brückendurchlass auf einer Wandnische - (M. Füller); Meschese 14.04.+ 27.05. 2017 1 P / 1 ad.- (B. Milde); Werre Innenstadt 02-07 wdh. 1 Ex., auch singend (Werre Bezirksregierung), nach April kaum Sichtungen - (S. Häcker); Werre Innenstadt Nord Werre Arminstraße 04.03.2017. 1 Ex. (S. Häcker); Werre Innenstadt Süd, Obere Mühle 01-05 wdh. 1-2 Ex. - (M. Benteler, T. Büchner, T. Häusler, L. Havermeier, A. Leistikow); Wörfeld / Ortzmühle 26.03.2017 2 Ex. - (B. Milde).

**Extertal:** Bösingfeld, Fahrenplatz 23.04.2017 1 Ex., Brutverdacht - (U. Hoffmann); Bremker Brücke 23.04.2017 erfolgreiche Brut - (K. Steinheider); Fütiger Brücke 20.04.2017 erfolgreiche Brut - (K. Steinheider).

**Horn-Bad Meinberg:** Bad Meinberg Kurparksee 01.07.2017 1 Ex. - (K. Brömelmeier); Leopoldstal-Nordwest 04-05 wdh. 1-2 Ex. - (K. Brömelmeier, U. Kuhlmann, W. Maas); 25.04.2017 5 Ex., 2ad. mit **mind.3 juv.** - (K. Brömelmeier); Silbermühle / Knieberg 25.04.2017 1 Ex. - (K. Brömelmeier).

**Kalletal:** gesamt 8 BP in Nistkästen unter Brücken - (R. Schulz); Habichtsberg / Osterkalle 24.02.2017 1 Ex. - (U. Hoffmann).

**Lemgo:** Brake 23.03.2017 1 Ex. an der Bega südl. Schloss - (C. Meier); Leese 18.08.2017 1 Ex. - (T. Voell).

**Lügde:** Elbrinxen, Elbrinxe 02.05.2017 3 P - (K. Höwing); Lügde, Eschenbach 01.10.2017 1 Ex. - (K. Höwing)

**Schieder:** Nessenberg Ost 09.04.2017 1 Ex. - (D. Lerche).

### Ringdrossel (*Turdus torquatus*)

Horn-Bad Meinberg Kempen, südl.	16.04.2017	2 M - (W. Maas)
Horn-Bad Meinberg Mönkeberg	16.04.2017	1 M, 3 W - (W. Maas)
	22.04.2017	1 Ex. - (T. Biere)
Horn-Bad Meinberg Spellerberg / Mönkeberg, westl.	25.04.2017	4 M, 2 W - (W. Maas)
Lügde Stadtholz Nordost	29.04.2017	1 Ex., in Feldhecke - (D. Tiemann)
Lügde Wörderfeld, Sanderschäfer	30.04.2017	1 Ex. - (K. Höwing)

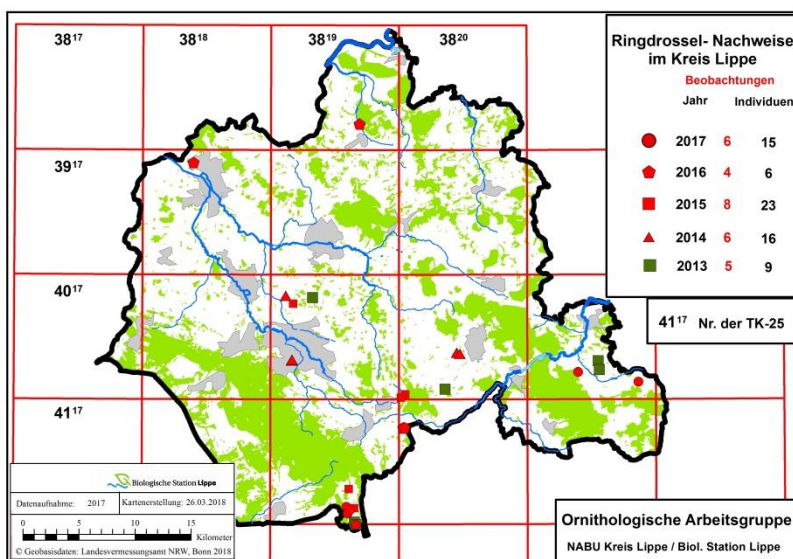

Die Kempener Hochfläche ist das sicherste Nachweisgebiet für diese Art in Lippe. Hier kann die Art fast jedes Jahr im April nachgewiesen werden.

Eine gewisse Häufung von Beobachtungen gibt es auch im Raum Heiden bis Loßbruch sowie nördlich des Schwalenberger Waldes.

Sicherste Nachweismethode ist das Absuchen von Grünländereien entlang von Heckenstrukturen mit dem Fernglas. Die Vögel können recht scheu sein.

### Amsel (*Turdus merula*)

Augustdorf Emilianstr.	31.07.2017	1 M <b>Vollalbino</b> , am 01.08. nochmals - (G. Sachse)
Bad Salzuflen Kurpark	09.12.2017	Mind. 29 Ex. - (J. Heimann, B. Och)
Bad Salzuflen Nord	07.01.2017	> <b>40 Ex.</b> an Fallobst mit Wacholderdrosseln - (J. Heimann, B. Och)
Dörentrup Humfeld Teichanlage Schäfer	09.01.2017	mind. 25 Ex., am Fallobst - (E. Schafmeister)
Horn-Bad Meinberg Fissenknick	03.01.2017	~30 Ex. unter Apfelbaum - (H.-P. Mischer)
Lage Kachtenhausen	13.10.2017	mind. 30 Ex. - (D. Stölting)
Lügde Harzberg	01.01.2017	mind. 30 Ex., unter Apfelbäumen - (D. Tiemann)

### Wacholderdrossel (*Turdus pilaris*)

Zug und Rast, größere Bestände ab 50 Ex.:

Bad Salzuflen Holzhausen	05.03.2017	~40 Ex. Großes Holz - (J. Heimann, B. Och)
Bad Salzuflen Niederlag	12.11.2017	~125 Ex. - (J. Heimann, B. Och)
Bad Salzuflen Nord	07.01.2017	mind.50 Ex. an Fallobst - (J. Heimann, B. Och)
Blomberg Brüntrup Nord	13.03.2017	~ 100 Ex., von Norden kommend, z.T. üf, z.T. auf dem Rapsacker nahrungssuchend - (Cn. + M. Stolz)
	14.03.2017	~ 50 Ex. - (Cn. + M. Stolz)
	19.03.2017	mind. 21 Ex., auf Acker - (Cn. + M. Stolz)
Blomberg Brüntrup Süd	19.02.2017	~ 60 Ex. - (P.+R. Tittel)
Blomberg Cappel Nordwest	04.03.2017	~ 50 Ex. - (F. Morgenstern)
Blomberg Cappel Südost	10.02.2017	~ 90 Ex. - (W. Maas)

Detmold Heiligenkirchen Schling	21.02.2017	ca. 50 Ex. - (H. Schmincke)
Dörentrup Oelentrup	05.03.2017	mind. 50 Ex. - (E. Schafmeister)
Dörentrup Spork Südost	25.02.2017	~ 60 Ex., Zusammen mit Staren - (E. Schafmeister)
	22.03.2017	~ 50 Ex. - (E. Schafmeister)
Dörentrup Vogtskamp	12.01.2017	mind. 80 Ex. - (E. Schafmeister)
	26.02.2017	mind. 50 Ex. - (E. Schafmeister)
	27.02.2017	mind. 100 Ex. - (E. Schafmeister)
Horn-Bad Meinberg Bielstein	30./31.10.2017	306 bzw. 150 Ex., in mehreren Trupps R. SW ziehend - (M. Braun)
Horn-Bad Meinberg Norderteich	05.01.2017	mind. 70 Ex. an der Streuobstwiese - (U. Kuhlmann)
Kalletal Asendorf, Haßberg	19.03.2017	<b>mind.800 Ex.</b> auf Rhabarberfeld - (J. Heimann, B. Och)
Kalletal Langenholzhausen Nord	14.01.2017	mind. 80 Ex. - (J. Hadasch)
Kalletal Stemmersee östl.	03.12.2017	mind. 60 Ex. - (J. Hadasch)
Kalletal Varenholz Ringelbreite	26.11.2017	~ 50 Ex. - (D. Marten)
Kalletal Weseraue nw Varenholz	12.12.2017	mind. 50 Ex. - (E. Möller)
Kalletal Wüstung Ihmsen	29.12.2017	~ 50 Ex. - (D. Marten)
Lage Heiden Nordwest	18.03.2017	~ 200 Ex. - (B. Meier -Lammering)
Lemgo NSG Biesterberg	03.03.2017	~ 130 Ex. - (J. Bodde)
Lemgo Voßheide, Resiek	24.+25.02.2017	mind. 50 Ex.- (E. Schafmeister)
Lemgo Wittighöferheide	27.03.2017	~85 Ex. - (J. Heimann, B. Och)
Lügde Dörenberg	05.03.2017	mind. 70 Ex. - (K. Höwing)
Lügde Harzberg	01.01.2017	~ 120 Ex., unter Apfelbäumen - (D. Tiemann)
Schieder Emmerwiesen	15.11.2017	mind. 50 Ex. - (K. Höwing)
Schieder, oberhalb Schafstall	23.01.2017	ca. 150 -200 Ex. - (K. Höwing)
	29.12.2017	mind. 80 Ex. - (K. Höwing)
Schieder Siekfeld Höfe	23.11.2017	mind. 60 Ex. - (K. Höwing)

Auf die Auflistung der Brutvorkommen wird in diesem Bericht aus Platzgründen verzichtet. Der mittlerweile auf der Vorwarnliste geführten Art sollte aber mehr Beachtung geschenkt werden.

### Rotdrossel (*Turdus iliacus*)

16.03.2017	Bad Salzuflen Wülfer See / Teich Dreckhof	mind. 15 Ex. - (M. Bongards)
14.+19.03.2017	Blomberg Brüntrup Nord	mind. 6 Ex.- (Cn. + M. Stolz)
13.11.2017	Blomberg Siebenhöfen, südl.	~ 30 Ex. - (W. Maas)
06.03.2017	Detmold Ameide/Schlosspark/Schlossgraben	~ 30 Ex., Frankenstr., üf in Begleitung zweier Wacholderdrosseln - (S. Häcker)
22.10.2017	Detmold Heiligenkirchen Süd	6 Ex., in Eibe - (H. -B. Goldbeck)
18.03.2017	Detmold Mescheseesee	mind. 7 Ex., im Werre -Auenwald - (S. Häcker)
16.03.2017	Detmold Remmighausen Süd	mind. 30 Ex., Remmighausen, Schneiderberg - (S. Häcker)
06.11.2017	Detmold Spork-Eichholz	Remmighausen/Spork -Eichholz auf Feldern - (S. Häcker)
02.03.2017	Horn-Bad Meinberg Belle, Industriepark Lippe	~ 10 Ex. - (W. Maas)
25.10.2017	Horn-Bad Meinberg Bielstein	322 Ex., Zugplanbeob. 08.00 -11.00 h - (M. Braun)
30.10.2017	Horn-Bad Meinberg Bielstein	420 Ex., 07.00 -12.00 h zahlreiche kleinere Trupps (bis 60 Ind.) R SW ziehend - (M. Braun)
31.10.2017	Horn-Bad Meinberg Bielstein	192 Ex., Zugplanbeobachtung 07:00 -12:00 h - (M. Braun)
19.03.2017	Kalletal Asendorf, Haßberg	200 am Waldrand - (J. Heimann, B. Och)
10.03.2017	Lemgo Lagesche Str./Detmolder Weg	mind. 30 Ex. - (D. Lerche)
05.03.2017	Lemgo Bredaer Bruch Nord	~20 Gruppengesang - (J. Heimann, B. Och)
25.10.2017	Oerlinghausen Nordost	1 dj, - (L. Schindowski)
16.03.2017	Schieder Niesetal, Futterplatz	8 Ex. - (K. Höwing)
23.11.2017	Schieder Siekfeld Höfe	ca. 10 Ex., unter Wacholderdrosseln - (K. Höwing)
16.03.2017	Schwalenberg Ost	mind. 3 Ex. - (M. Benteler)



**Grauschnäpper (*Muscicapa striata*)**

13.08.2017	Augustdorf Stapellager Senne Nordwest	mind. 3 Ex. - (R. Kleinhagenbrock)
13.06.2017	Bad Salzuflen Schötmar Ost	vorhd. - (M. Bongards)
03.05.2017	Bad Salzuflen Stadtwald bei Loose	1 Ex. - (T. Garczorz)
16.07.2017	Blomberg Dalborn West	1 ad. - (L. Schindowski)
05.08.2017	Blomberg Dalborn West	1 Ex. - (L. Schindowski)
2017	Detmold Heiligenkirchen	Erfolgr. Brut am Krugplatz auf einem Dachbalken- (S. Häcker)
09.07.2017	Detmold Heiligenkirchen West	mind. 2 Ex., Grotenburg Ost, in Mischwald - (S. Häcker)
14.05.2017	Detmold Hiddeser Bent	2 Ex. - (T. Garczorz)
10.+12.05.2017	Detmold Johannettental	Wdh. 1-2 Ex., in Alteichenbestand - (S. Häcker)
09.07.2017	Detmold Johannettental	mind. 2 ad. / 2 dj, Zufahrt zur Lebenshilfe - (S. Häcker)
16.09.2017	Horn-Bad Meinberg Norderteich	1 Ex. - (R. Allington)
24.05.2017	Horn-Bad Meinberg Stinkebrink	2 Ex., (2x gehört) - (W. Maas)
18.07.2017	Lage Dörenschlucht West	2 Ex. - (R. Kleinhagenbrock)
17.08.2017	Lemgo Brüntorf Nord	mind. 2 Ex. - (D. Lerche)
19.07.2017	Lemgo Süd	3 Ex. - (J. Zapp)
14.06.2017	Lügde Emmer	2 Ex., singend - (K. Höwing)
23.08.2017	Schieder Schlosspark, Schlangenteich	4 Ex. - (K. Höwing)
02.07.2017	Schiedersee Schweinebruch	1 Ex. - (K. Höwing)

**Trauerschnäpper (*Ficedula hypoleuca*)**

16.05.2017	Augustdorf NSG Augustdorfer Dünenfeld	10 M auf einem Rundweg durch das Augustdorfer Dünenfeld - (Ch. Venne)
21.06.2017	Blomberg Herrentrup	1 Ex. - (K. Brörmeyer)
29.08.2017	Detmold Falkenburg	1 M - (R. Allington)
15.05.2017	Horn-Bad Meinberg Umgebung Forsthaus Belle	1 Ex. - (M. Füller)
06.05.2017	Horn-Bad Meinberg Beller Holz Süd	1 Ex. - (D. Lerche, Cn.+M. Stolz)
05.07.2017	Horn-Bad Meinberg Buschkamp	1 Ex. - (K. Brörmeyer)
17.04.2017	Horn-Bad Meinberg Norderteich	1 Ex., Erstgesang 2017 - (U. Kuhlmann)
03.+04.07.2017	Horn-Bad Meinberg Wehren-Wällen	1 Ex. - (K. Brörmeyer)
30.04.2017	Oerlinghausen Öbachtal	1 Ex. - (R. Dröschmeister, B. Petersen)
17.05.2017	Oerlinghausen Wistinghauser Senne (Gesamt)	mind. 4 Ex. - (D. Lerche)
29.05.2017	Oerlinghausen Wistinghauser Senne Mitte	mind. 2 Ex. - (D. Allenstein)
29.05.2017	Oerlinghausen Wistinghauser Senne West	1 Ex. - (D. Allenstein)
15.05.2017	Schlangen Hermannstraße	2 M singend - (Ch. Venne)

*Dichtezentrum: Senne. Wie im Vorjahr keine Nachweise aus Nordlippe! Fehlt die Art dort wirklich?*

**Braunkehlchen (*Saxicola rubetra*)**

Blomberg Schollenberg	11.05.2017	4 Ex., Obstbaumwiese Gemarkung "Altes Blomberg" - (R. Haase)
Detmold Brokhausen Nord	07.05.2017	2 Ex., im blühenden Rapsfeld - (P. Liphardt)
Detmold Schönemark bis Lenstrup	11.05.2017	2 Ex. - (S. Häcker)
Dörentrup NSG "Alt-Sternberg und Steinberg"	01.05.2017	mind. 3 Ex. - (J. Zapp)
Extertal Laßbruch, Rapsacker	01.05.2017	5 dz. - (K. Steinheider)
Horn-Bad Meinberg Belle, Industriepark Lippe	21.04.2017	1 Ex., <b>Erstbeobachtung</b> - (W. Maas)
Horn-Bad Meinberg Belle, Regenrückhaltebecken	25.04.2017	2 Ex., Jagdflüge - (K. Brörmeyer)
	26.04.2017	mind. 7 Ex. - (W. Maas)
	28.04.2017	mind. 4 Ex. - (W. Maas)
	29./30.04.2017	2 M - (K. Brörmeyer, R. Haase)
	01.05.2017	~ 5 Ex., davon mind. 2 M - (K. Brörmeyer)
	03.05.2017	2 M - (R. Haase)
	06.05.2017	1 W / 2 M - (K. Brörmeyer)



	06.05.2017	3 Ex. - (D. Lerche, Cn. + M. Stolz)
Horn-Bad Meinberg Horn, Zum Rosenbusch	15.05.2017	1 Ex. - (W. Maas)
Horn-Bad Meinberg Hülxhagen	06.05.2017	~ 4 Ex. - (U. Kuhlmann, W. Maas)
Horn-Bad Meinberg Mönkeberg	04.05.2017	1 Ex. - (H. Sonnenburg)
Kalletal Talle, Osterhagen	14.05.2017	1 Ex. - (R. Kruse)
Kalletal Talle, Rießen	01.05.2017	1 Ex. - (R. Kruse)
Kalletal Varenholz, Abgrabung W Fähre	27.08.2017	2 wf - (D. Marten)
Lage Bodendeponie Heipke	30.04.2017	4 Ex. - (T. Garczorz)
Lage Lückhausen, Sandgrube	27.04.2017	2 M - (D. Lerche)
Lage Zuckerteiche Lage	01.05.2017	1 Ex. - (W. Maas)
Lemgo Wiembecker Berg West	07.05.2017	4 Ex. - (D. Lerche)
Schieder-Schwalenberg Lothe Nieseniederung	12.05.2017	2 Ex. - (W. Maas)
Schieder Nordwest	29.04.2017	1 Ex. - (W. Maas)
Schwalenberg westl.	12.05.2017	2 Ex. - (W. Maas)

### Schwarzkehlchen (*Saxicola rubicola*)

Horn-Bad Meinberg Belle, Regenrückhaltebecken	25.04.2017	2 Ex. - (K. Brömelmeier)
Horn-Bad Meinberg Horn, Zum Rosenbusch	22.04.2017	0 Ex. - (W. Maas)
Kalletal Asendorf	27.03.2017	1 M - (J. Fleischfresser)
Kalletal Varenholz Weserauen nw Varenholz	25.02.2017	1 M ad. - (J. Hadasch)
	2017	<b>3 BP mit Jungen</b> - (D. Marten u.a.)
Lage Hiddentrup	13.03.2017	1 M / 2 W - (J. Hadasch)
	24.09.-29.10.2017	Wdh. 1-2 M / 1 W - (T. Garczorz)
Schlangen Oesterholz, nördl.	13.06.2017	1 M, warnend - (M. Füller)

*Bruthinweise liegen nur aus dem Randbereich der Senne (in der Senne gibt es noch eine größere Population) und aus der Weseraue vor. Der übrige Teil des Kreisgebietes ist von der eigentlich expandierenden Art derzeit weitgehend verlassen (Hinweis auf das Fehlen von Ruderaflächen in der Landschaft).*

### Nachtigall (*Luscinia megarhynchos*)

Bad Salzuflen Hartigsee	01.05./05.06.2017	Je mind. 2 Ex. - (T. Garczorz, F. Morgenstern)
Bad Salzuflen Kompostwerk/Abgrabung Hölsen	25.05.2017	1 Ex. - (T. Garczorz)
Bad Salzuflen NSG "Holzhauser Bruch"	27.04.2017	1 Ex. - (T. Garczorz)
Bad Salzuflen Quentsiek	05.05.2017	1 Ex. - (T. Garczorz)
Bad Salzuflen Schötmar Süd	13.05.2017	1 Ex. - (T. Garczorz)
Bad Salzuflen Werler Feld	13.05.2017	1 Ex. - (T. Garczorz)
Detmold Mosebeck Nord	04.07.2017	1 Ex. - (F. Morgenstern)
Horn-Bad Meinberg Horn West bis Externsteine	05.05.2017	1 Ex. - (Bob Rodenburg, C. Stolz)
Kalletal Varenholz, an der Fähre	06.05.2017	1 sing. M - (R. Schulz)
Kalletal Varenholz, Unterlauf Herrengraben	17.05.2017	1 Ex. an Pappelreihe - (H. Sonnenburg)
Kalletal Varenholz, Stemmer See	29.04.2017	mind. 6 sing. M, Rundweg Stemmer See- (H. Bongards, H. + S. Brockmeyer u.v.a)
	30.04.2017	5 sing. M - (R. Schulz)
Kalletal Varenholz, am Jachthafen	06.05.2017	2 sing. M - (R. Schulz)
Lage Hardissen Nord	05.06.2017	1 sing. Ex. - (W. Maas)
Lage Waddenhausen West	12.05.2017	1 Ex. - (T. Garczorz)
Lemgo Bega-Aue Kläranlage	28.05.2017	2 Ex. - (D. Lerche)
Lemgo Gewerbegebiet West	28.04.-12.05.2017	Wdh. 1 Ex., am 04.05. 3 Ex. - (D. Lerche, R. Allington)
Lemgo Lagesche Str./Detmolder Weg	11.05.2017	1 Ex. - (D. Lerche)
Lemgo Linnebach südlich Kläranlage	05.05.-23.06.2017	Wdh. 1 Ex. - (R. Allington)
Leopoldshöhe Heipker See	24.04.-10.06.2017	Wdh. 1 Ex. - (M. Füller, T. Garczorz)

*Im Vergleich der Jahre sinkt sowohl die Zahl der Nachweisorte, als auch die Zahl der Meldungen kontinuierlich ab.*

**Gartenrotschwanz (*Phoenicurus phoenicurus*)**

Augustdorf NSG Augustdorfer Dünenfeld	16.05.2017	1 M, W, auf einem Rundweg durch das Augustdorfer Dünenfeld - (Ch. Venne)
Blomberg Brüntrup Süd	30.04.2017	1 M, im Busch - (Cn. + M. Stolz)
Blomberg Brüntrup, Ortslage-NW	10.9.2017	1 M - (A. Heidenreich)
Blomberg Donop	25.06.2017	1 W ad. - (L. Schindowski)
Detmold Ameide/Schlosspark/Schlossgraben	19.09.2017	1 M dj, Bezirksregierung - (S. Häcker)
Extertal Hohensonne Fassenberg	2017	2 BP - (B. Ballof)
Extertal Linderhofe Süd	13.06.2017	1 W - (H. -G. Klinger)
Horn-Bad Meinberg Belle, Regenrückhaltebecken	27.04.2017	1 M, Pflanzung am neuen Gewerbepark - (S. Häcker)
Horn-Bad Meinberg Beller Holz Süd	06.05.2017	1 M - (U. Kuhlmann, W. Maas)
Horn-Bad Meinberg Horn Ost	03.07.2017	1 Ex. - (R. Allington)
Horn-Bad Meinberg Wehren-Wällen	04.-.05.2017	Wdh. 1 M - (K. Brörmelmeyer)
	19.08.2017	1 W - (K. Brörmelmeyer)
Lemgo Wiembecker Berg West	11.08.2017	1 Ex. dz, Mitt. H. Hanke - (D. Lerche)
Leopoldshöhe Heipker See	29.04. +01.05.2017	1 M - (T. Garczorz)
Lügde Bierberg Süd	01.05.2017	1 W - (W. Maas)
Lügde Dörenberg	01.05.2017	2M/1W - (W. Maas)
Schieder-Schwalenberg Lothe-Ost	11.+17.04.2017	Wdh.1 M - (E. Benning)
Schieder-Schwalenberg, Hoffeld, östl.	18.04.2017	1 M - (W. Maas)

**Steinschmätzer (*Oenanthe oenanthe*)**

Bad Salzuflen Hartigsee/Pecherhof	03.09.2017	1 wf - (J. Heimann, B. Och)
Bad Salzuflen Maikamp	24.04.2017	2 Ex. - (T. Garczorz)
Barntrup zw. Sommersell u. Rote Kuhle	11.04.2017	1 Ex. - (C. Tölle -Nolting)
Blomberg Herrentrup West	24.04.2017	1 Ex. - (W. Maas)
Blomberg Schollenberg	11.05.2017	2 Ex., Acker neben der Obstbaumwiese - (R. Haase)
Detmold Remmighausen, nordöstl.	11.05.2017	4 Ex., Zwetschenwippe - (S. Häcker)
Detmold Schönemark bis Lenstrup	29.04.+14.05.2017	1 Ex. - (S. Häcker)
Extertal Laßbruch, Kurzacker	12.05.2017	3 Ex. - (K. Steinheider)
Horn-Bad Meinberg Bad Meinberg Ost	06.05.2017	1 Ex. - (K. Brörmelmeyer)
Horn-Bad Meinberg Belle, Regenrückhaltebecken	25.04.2017	2 Ex. - (K. Brörmelmeyer)
	26.+27.04.2017	1 M - (S. Häcker, U. Kuhlmann, W. Maas)
	28.04.2017	2 Ex. - (W. Maas)
	01.05.2017	1 M - (K. Brörmelmeyer)
	06.05.2017	3-4 Ex. - (K. Brörmelmeyer, U. Kuhlmann, D. Lerche, W. Maas, Cn. + M. Stolz)
Horn-Bad Meinberg Hülxhagen	06.05.2017	~ 4 Ex. - (U. Kuhlmann, W. Maas)
Horn-Bad Meinberg Mönkeberg	02.05.2017	2 Ex. - (H. Sonnenburg)
	04.05.2017	<b>mind. 6 Ex.</b> - (H. Sonnenburg)
Kalletal Bavenhausen, östl. Ortsrand	27.04.2017	2 Ex., auf einem gepflügten Acker - (R. Schulz)
Kalletal, lippische Weseraue	14.05.2017	5 Ex. - (D. Marten)
Kalletal Lüdenhausen Südost	11.05.2017	1 Ex. - (J. Fleischfresser)
Kalletal Rafeld, östl. Ortsrand	26.04.2017	2 Ex., auf einem Kartoffelacker - (R. Schulz)
Kalletal Talle, Rießen	01.05.2017	4 Ex. - (R. Kruse)
Lage Bodendeponie Heipke	30.04.2017	3 Ex. - (T. Garczorz)
	12.05.2017	2 Ex. - (T. Garczorz)
Lage Waddenhausen West	07.05.2017	2 Ex. - (T. Garczorz)
	15.10.2017	1 Ex. - (F. Fester)
Lage Zuckerteiche Lage	24.08.+24.09.2017	2 Ex. - (D. Lerche)
	29.+31.10.2017	1 Ex. - (T. Garczorz)
Lemgo Bellevue und Friedrichshof	13.05.2017	1 Ex., fliegt von Zaunpfahl auf - (U. Hoffmann)
Lemgo Bentrup	11.05.2017	1 Ex. - (H. Sonnenburg)

Lemgo Rieperturm	13.05.2017	1 Ex., auf Pferdekoppel - (U. Hoffmann)
Lügde Dörenberg	21.09.2017	1 Ex. - (K. Höwing)

**Haussperling (*Passer domesticus*)** – größere Ansammlungen

Blomberg Brüntrup Nord Gökerkamp	01.+02.2017	~25 Ex., regelm. an Winterfütterung - (Cn. + M. Stolz)
Blomberg Ost	01.+02.2017	Wdh. ~ 25 Ex. - (R. Haase)
Horn-Bad Meinberg Billerbeck	17.10.2017	~ 30 Ex. - (U. Kuhlmann)
Lemgo Laubke Nord	14.01.2017	mind. 40 Ex. - (D. Lerche)
Leopoldshöhe Kramerweg/Am Acker	2017	ca.40 belegte Nester - (K. Lange)
Leopoldshöhe Reiterhof Friedrichsmeier,	2017	ca. 30 belegte Nester Schuckenbaum - (K. Lange)
Lügde Finkenkamp	21.09.2017	mind. 100 Ex. - (K. Höwing)
Lügde Lüdenberg, Höfe	02.04.2017	mind. 30 Ex. - (K. Höwing)
Oerlinghausen Währentrup	2017	<b>ca.50 Nester</b> Reiterhof Brokmeier, - (K. Lange)
Schieder alte Bahnhofstraße	20.11.2017	mind. 30 Ex. - (K. Höwing)
Schieder, Schafstall	18.01.2017	mind. 35 Ex. - (K. Höwing)
Schieder Wöbbel, Hohler Weg	09.04.2017	mind. 30 Ex. - (K. Höwing)
Schieder Wöbbel, nordöstl. Felder	27.06.2017	mind. 50 Ex. - (K. Höwing)

**Feldsperling (*Passer montanus*)** – größere Ansammlungen

Lügde Humburg	14.02.2017	mind. 30 Ex. - (K. Höwing)
Lügde Sabbenhausen S/W Felder	07.12.2017	mind. 30 Ex. - (K. Höwing)
Oerlinghausen Nordost	20.+30.12.2017	~ 30 Ex., Zunahme an Fütterung? - (L. Schindowski)

**Baumpieper (*Anthus trivialis*)**

Augustdorf Nordwest	04.07.2017	1 Ex. - (R. Kleinhagenbrock)
Augustdorf NSG Augustdorfer Dünenfeld	16.05.2017	8 M, W, auf einem Rundweg durch das Augustdorfer Dünenfeld - (Ch. Venne)
Augustdorf Stapellager Senne Nordwest	14.04.-01.06.2017	Wdh. mind. 2-4 Ex. - (R. Kleinhagenbrock)
Augustdorf Stapellager Senne Südwest	22.04.-04.07.2017	Wdh. 1-2 Ex. - (R. Dröschmeister, R. Kleinhagenbrock, B. Milde, B. Petersen)
Bad Salzuflen Kixmühle	18.06.2017	1 Ex. - (J. Heimann, B. Och)
Kalletal Wolfskule Süd	15.06.2017	1 Ex. - (J. Heimann, B. Och)
Blomberg Brüntrup Rentnerpfad	30.04.2017	2 Ex., singend und zwischen Baum und Wiese hin - und herfliegend - (Cn. + M. Stolz)
Blomberg Dalborner Holz	14.04.2017	1 Ex. - (H. Sonnenburg)
Detmold Leistruper Wald Ostrand	29.04.2017	2 sing. Ex. - (S. Häcker)
Detmold Leistruper Wald Nord	27.05/18.06.2017	an 2 Stellen auf Windwurfflächen - (S. Häcker)
Detmold Hiddeser Bent	05.2017	Wdh. 1 Ex. - (M. Benteler, T. Garczorcz)
Detmold Oberschönhagen Nord	05.05.2017	1 Ex. - (H. -P. Mischer)
Dörentrup Schwelentrup, südöstl.	03.05.2017	1 Ex. - (H. Sonnenburg)
Extertal Silixer Hagen Nord	01.06.2017	1 Ex., Gesang - (U. Hoffmann)
Horn-Bad Meinberg Bellenberg Nord	14.04.2017	1 Ex. - (M. Füller)
Horn-Bad Meinberg Beller Holz Süd	24.06.2017	1 sing. M erstmals seit langem dort - (U. Kuhlmann)
Horn-Bad Meinberg Messerkerl	23.04.2017	2 Ex., vermutlich 1 P, gemeinsam Nahrung suchend - (H. Sonnenburg)
Horn-Bad Meinberg Südhang Bellenberg	21.04.2017	1 Ex., <b>Erstgesang</b> (1x gehört) - (W. Maas)
Kalletal Stemmen	23.05.2017	1 M NSG "Abgrabung Stemmen"- (D. Marten)
Kalletal Varenholz, Abgrabung W Fähre	10.09.2017	2 Ex. - (D. Marten)
Oerlinghausen Sandgrube Hassler	17.04.-29.05 2017	Wdh. 1-3 Ex. - (D. Allenstein, T. Garczorcz, R. Kleinhagenbrock, D. Lerche, B. Milde)
Oerlinghausen Wistinghauser Senne Süd	05.-07.2017	Wdh. 2-5 Ex. - (R. Kleinhagenbrock, D. Lerche)
Schlangen Hermannstraße	15.05.2017	1 M, W, singend - (Ch. Venne)

**Wiesenpieper (*Anthus pratensis*)**

Bad Salzuflen An der Salze	05.04.2017	mind. 2 Ex. - (K. Nottmeyer)
Horn-Bad Meinberg Belle, Industriepark Lippe und Regenrückhaltebecken	24.02.2017	1 Ex. - (R. Haase)
	03.03.2017	~ 30 Ex. - (W. Maas)
	12.03.2017	~ 40 Ex. - (W. Maas)
	21.04.2017	mind. 2 Ex. - (W. Maas)
	<b>28.04.2017</b>	mind. <b>1 sing.</b> Ex. - (W. Maas)
	<b>19.05.2017</b>	mind. 1 Ex. - (W. Maas)
	27.10.2017	mind. 1 Ex. - (W. Maas)
Horn-Bad Meinberg Beller Holz Süd bis Norderteich	17.11.2017	1 ruf. Ex. - (W. Maas)
	05.04.2017	4 Ex. - (U. Kuhlmann)
	25.06.2017	1 <b>ad. futtertragend</b> , Brut in Obstplantage? - (U. Kuhlmann)
	30.06./02.07.2017	mind. 1 Ex., Brutverdacht erhärtet sich. Der Vogel ist immer am Ort anzutreffen! - (U. Kuhlmann)
07./08.10.2017	häufiger Durchzug - (U. Kuhlmann)	
Horn-Bad Meinberg Horn, Zum Rosenbusch	22.04.2017	mind. 6 Ex. - (W. Maas)
Horn-Bad Meinberg Kempen, südl.	16.04.2017	mind. 2 Ex. - (W. Maas)
Horn-Bad Meinberg Mönkeberg	25.04.2017	mind. 9 Ex. - (W. Maas)
Kalletal Weserauen w Varenholz	15.01.2017	2 Ex. - (D. Marten)
	01.04.2017	mind. 1 Ex. - (J. Hadasch, D. Marten)
	14.05.2017	1 Ex. - (D. Marten)
	10.2017	Rglm. 1-3 Ex. - (J. Hadasch, D. Marten)
	07.12.2017	6 Ex., am 29.12. 1 Ex. - (D. Marten)
Lage Bereich Waddenhsr See, westlich	25.03.2017	mind. 1 Ex. - (T. Garczorz)
Lage Bodendeponie Heipke	05.03./02.04.2017	1 Ex. - (T. Garczorz)
Lage Zuckerteiche Lage	29.10.2017	12 Ex. - (T. Garczorz)
Leopoldshöhe Bexterhagen Ost	21.03.2017	2 Ex. - (T. Garczorz)
Lügde Bierberg Süd	08.04.2017	~ 3 Ex. - (W. Maas)
Lügde Emmerwiesen	04.10.2017	mind. 1 sing. Ex. - (W. Maas)
Lügde Ratsiek	15.10.2017	1 sing. Ex. - (W. Maas)
Schieder-Schwalenberg Lothe Niesenie- derung	31.03.2017	~ 2 Ex., (2x gehört) - (W. Maas)
Schwalenberg, Hoffeld, östl.	18.04.2017	8 Ex. auffliegend) - (W. Maas)
Schlangen Grimkebrücke	17.04.2017	1 sing. Ex. - (W. Maas)

Seit Jahren wieder Hinweise auf singende Wiesenpieper außerhalb der Senne. Die Beobachtungen im Regenrückhaltebecken bei Belle und bei Billerbeck könnten zusammenhängen.

**Bergpieper (*Anthus spinoletta*)**

Kalletal Varenholz, Abgrabung W Fähre	01.04.2017	mind. 1 Ex. - (J. Hadasch, D. Marten)
Lage Zuckerteiche Lage	31.10.2017	3 Ex., am 01.11. dann 5 Ex. - (T. Garczorz)

**Wiesen-Schafstelze (*Motacilla flava flava*)** - nur Brutzeitfeststellungen und Ansammlungen ab 10 Ex.

Bad Salzuflen An der Salze	11.06.2017	1 Ex. - (K. Nottmeyer)
Bad Salzuflen Grünau	13.06.2017	2 Ex. - (M. Bongards)
Blomberg Tintrup, nördl.	10./24.05.2017	1 Ex., (1x fliegend) - (W. Maas)
Blomberg Istrup Kläranlage	20.05.2017	2 Ex., auf dem Weg sitzend - (Cn. + M. Stolz)
Blomberg Maspe Nord	24.05.2017	1 Ex. - (W. Maas)
Blomberg Maspe Süd	10.05.2017	1 Ex. - (W. Maas)
Detmold Remmighausen Ost	28.08.2017	3 Ex., Schönemark auf Acker - (S. Häcker)
Horn-Bad Meinberg Belle Industriepark und Regenrückhaltebecken	2017	Zahlr. Brutzeitfeststellungen, mind. 2 Reviere - (K. Brörmelmeier, R. Haase, D. Lerche, W. Maas)
Horn-Bad Meinberg Norderteich	16.09.2017	1 Ex. - (R. Allington)
Kalletal, lippische Weseraue	14.05.2017	1-3 Ex. (dav. 1 M) - (D. Marten)

	21.05.2017	1 Ex. (1 M ad.) - (D. Marten, S. Plohmann)
	18.06.2017	1 Ex., auf einer Brachfläche - (A. Bergmeier)
	27.08.2017	~ 10 Ex. - (D. Marten)
Kalletal Stemmersee östl.	05.2017	Wdh. 1-2 Ex., - (U. Hoffmann, D. Marten)
Kalletal Varenholz, Abgrabung W Fähre und Teich an der Fähre	2017	Zahlr. Brutzeitfeststellungen, bis zu ~10 Ex. im Juni - (J. Hadasch, D. Marten)
Kalletal Weseraue N Stemmer See	26.06.2017	3 Ex. - (D. Marten)
Kalletal Lüdenhausen Nordwest	11.05.2017	2 Ex. - (J. Fleischfresser)
Kalletal Rafeld, östl. Ortsrand	04.05.2017	2 Ex., auf einem gepflügten Acker - (R. Schulz)
Lage Bodendeponie Heipke	30.04./12.05.2017	1 Ex. - (T. Garczorz)
Lage Heiden Südwest	01.05.2017	mind. 1 Ex. - (J. Hadasch)
Lage Sülterheide	01.05.2017	mind. 2 Ex. - (J. Hadasch)
Lage Waddenhausen West	29.07.2017	1 Ex. - (T. Garczorz)
Lage Zuckerteiche Lage	27./29.06.2017	mind. 2 Ex. - (T. Garczorz, G. Klages)
Lage zwischen Hagen und Lieme	30.06.2017	1 Ex. - (R. Allington)
Lage Hardissen Lieme	2017	1,45 Bp/100 ha (BS Lippe)
Lemgo Gewerbegebiet Lieme Ostteil	27.04.-10.7.2017	Wdh. mind. 1 Ex. - (M. Noltekuhlmann)
Lemgo Liemerturm	04.05.2017	1 Ex. - (R. Allington)
Lemgo Linnebach südlich Kläranlage	2017	Wdh. 1-2 Ex. zur Brutzeit - (R. Allington)
Lemgo Schönungsteiche	05.05.-18.06.2017	Wdh. 1-2 Ex. - (R. Allington)
Lemgo Strang	16.06.2017	1 Ex. - (D. Lerche)
Lemgo Tipp	17.04.2017	mind. <b>21 Ex.</b> zus. mit min. 42 Bachstelzen auf frisch bestelltem Kartoffelacker - (J. Heimann, B. Och)

### Schafstelze (*ssp. thunbergi*), Thunbergschafstelze (*Motacilla flava thunbergi*)

Bad Salzuflen Sassenholz	08.05.2017	2 Ex. - (T. Garczorz)
Lemgo Tipp	17.04.2017	Mind. 1 Ex. unter Wiesenschafstelzen - (J. Heimann, B. Och)

### Bachstelze (*Motacilla alba*) – Winternachweise, große Ansammlungen

Detmold Heiligenkirchen Schling	27.08.2017	1 Ex., <b>Albino</b> - (H. Schmincke)
Dörentrup Humfeld Teichanl. Schäfer	07.07.2017	~ <b>50 Ex.</b> auf gemähtem Rasen - (E. Schafmeister)
Kalletal Varenholz, Abgrabung W Fähre	18.02.2017	6 Ex., auf gr. Eisscholle! - (J. Hadasch, D. Marten)
	02.09.2017	mind. 39 Ex. - (J. Hadasch)
	01./03.10.2017	<b>mind. 50 / mind. 60 Ex.</b> - (J. Hadasch, D. Marten)
Kalletal Varenholz, Teich bei Fähre	14./15.01.2017	2 Ex. / 1 Ex. - (J. Hadasch, D. Marten)
Lage Sandabgrabung Hiddentrup	01.10.2017	~ <b>50 Ex.</b> - (G. Klages)
Lage Zuckerteiche Lage	18.02.2017	4 Ex. - (T. Garczorz)
Lemgo Gewerbegebiet Lieme Ostteil	02.01.2017	Mind. 1 Ex. - (M. Noltekuhlmann)
	03.02.2017	~ 30 Ex., im Bereich der Schafherde, ganztägig, Tage danach um 15 Ex. - (M. Noltekuhlmann)
	08.12.2017	2 Ex., BIOGAS Anlage - (M. Noltekuhlmann)
	23.-31.12.2017	Wdh. mind. 10-20 Ex., immer bei der Schafheide, Übernachtung im Bereich der BIOGAS Anlage - (M. Noltekuhlmann)
Lemgo Tipp	17.04.2017	mind. 42 Ex. zusammen mit min. 21 Schafstelzen auf einem frisch bestelltem Kartoffelacker Nahrung suchend; - (J. Heimann, B. Och)
Schieder Emmerwiesen	24.01.2017	3 Ex. - (K. Höwing)
Schieder Niesetal	08.01.2017	1 Ex. - (K. Höwing)
Schiedersee und Umflut	15.01.2017	1 Ex. - (K. Höwing)
	13.02.2017	6 Ex. - (K. Höwing)
	19.02.2017	3 Ex. - (U. Hoffmann)
	24.12.2017	1 Ex. - (K. Höwing)



**Buchfink (*Fringilla coelebs*) – größere Trupps**

Bad Salzuflen Kurpark	07.01.2017	~100 Ex. - (J. Heimann, B. Och)
Blomberg Brüntrup Rentnerpfad	12.03.2017	~ 50 Ex. dz - (Cn. + M. Stolz)
Dörentrup Landschaftspark Pottkuhle	06.01.2017	~ 50 Ex. - (E. Schafmeister)
Horn-Bad Meinberg Bielstein	25.10.2017	643 Ex., Zugplanbeob. 08:00 -11:00 h - (M. Braun)
	30.10.2017	393 Ex. Zugplanbeob. - (M. Braun)
	31.10.2017	685 Ex., Zugplanbeob. 7:00 -12:00 h - (M. Braun)
Lemgo NSG Biesterberg	12.03.2017	~ 100 Ex., N ziehend - (D. Lerche)
Lemgo Wiembecker Berg West	12.11.2017	~ 80 Ex. - (D. Lerche)
Oerlinghausen Bokelfenn	28.09.2017	mind. 50 Ex. - (R. Kleinhagenbrock)
	08.11.2017	~ 50 Ex. - (R. Kleinhagenbrock)
Oerlinghausen Wistinghauser Senne SW	19.10.2017	mind. 80 Ex. - (R. Kleinhagenbrock)

**Bergfink (*Fringilla montifringilla*) – größere Trupps**

Blomberg Altendonop Nordost	29.01.2017	mind. 120 Ex., Bucheckern - (E. Schafmeister)
Blomberg Altendonop Süd	29.01.2017	~60 Ex. - (E. Schafmeister)
Dörentrup Landschaftspark Pottkuhle	06.01.2017	~10 Ex., Sehr scheu - (E. Schafmeister)
	10.01.2017	mind. 20 Ex.- (E. Schafmeister)
	12.01.2017	~60 Ex. - (E. Schafmeister)
Dörentrup Vogtskamp	25.01.2017	mind. 10 Ex. - (E. Schafmeister)
	27.01.2017	~15 Ex. - (E. Schafmeister)
	08.02.2017	~30 Ex. - (E. Schafmeister)
Horn-Bad Meinberg Bielstein	25.10.2017	mind. 142 Ex., Zugplan 08:00-11:00 h - (M. Braun)
	30.10.2017	24 Ex. - (M. Braun)
	31.10.2017	35 Ex. - (M. Braun)
Horn-Bad Meinberg Vahlhausen	27.01.2017	mind. 30 Ex. - (R. Allington)
Lemgo Lemgoer Mark West	25.01.2017	mind. 70 Ex. an alten Buchenmastbäumen. Halten sich in mehreren Trupps seit Anfang Januar im näheren Umfeld auf. - (U. Hoffmann)
Lemgo Luherheide	09.01.2017	mind. 20 Ex., mit Buchfinken - (U. Hoffmann)
Lemgo Rieperturm	10.01.2017	mind. 15 Ex., mit Buchfinken - (E. Schafmeister)
Schieder Siekholz Ost	29.01.2017	~600 Ex. fliegend - (W. Maas)

**Kernbeißer (*Coccothraustes coccothraustes*)**

15.04.2017	Barntrup Südwest	mind. 8 Ex. - (D. Heller)
06.12.2017	Detmold Ameide/Schlosspark	8 Ex. - (S. Häcker)
23.02.2017	Lemgo Mitte Ost	9 Ex. - (H. Tapp)

**Gimpel (Dompfaff) (*Pyrrhula pyrrhula*)**

Blomberg Brüntrup Nord	17.01.2017	4 M / 4 W, nahrungssuchend in Birken - (Cn.+M. Stolz)
	01.04.2017	4 M / 6 W, Nähe Futterstelle, auch Balz - (Cn.+M. Stolz)

**Gimpel (ssp. *pyrrhula*), Trompetergimpel (*Pyrrhula pyrrhula pyrrhula*)**

Blomberg Dalborn West	03.12.2017	mind. 1 Ex. - (H. Sonnenburg)
Lemgo Laubke Süd	03.03.2017	1 Ex. - (J. Bodde)
Leopoldshöhe Heipker See	05.02.2017	mind. 1 Ex. - (T. Garczorz)

**Hausgimpel (*Carpodacus mexicanus*)**

Detmold Falkenburg	19.07.2017	1 M - (R. Allington)
--------------------	------------	----------------------

Am 26.04.2009 wurde zuletzt (?) 1 Sänger im Kurpark Bad Salzuflen (bis zum 11.05.) festgestellt. Diese amerikanische Vogelart entstammte damals vermutlich einer Ziervogelhaltung in Vlotho.

**Girlitz (*Serinus serinus*)**

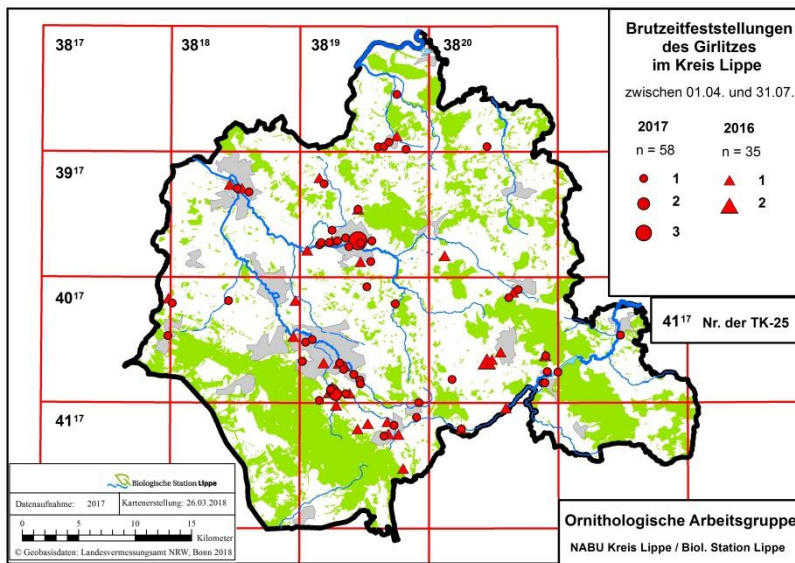

Die Verortungskarte zeigt ein bevorzugtes Auftreten der Art in unseren Städten und Siedlungen. Nicht jedes Einzelsymbol stellt ein Brutpaar dar.

Da die Art überregional stark im Rückgang ist, sollte dieser aufgrund ihres auffälligen Gesanges leicht nachweisbaren Art vermehrt Beachtung geschenkt werden.

**Kiefernkreuzschnabel (*Loxia pytyopsittacus*)**

15.10.2017	Oerlinghausen Wistinghauser Senne	1 Ex., nur akustisch nachgewiesen, insges. wenige Kreuzschnäbel im Gebiet umherstreifend - (M. Ottensmann)
------------	-----------------------------------	--



...Neue Art für Lippe, anerkannt durch die AviKom! Wir gratulieren Meinolf Ottensmann herzlich. Das nebenstehende Foto, das Thomas Garczorz dankenswerterweise zur Verfügung gestellt hat, stammt nicht aus Lippe, sondern aus Celle (2014). Es zeigt sehr schön den mächtigen Schnabel dieser nordischen Art. Ansammlungen von Kreuzschnäbeln im Herbst und Winter sollten immer kritisch auf Kiefernkreuzschnäbel geprüft werden (auch gemischte Trupps sind möglich). Die Rufe der beiden Kreuzschnäbelarten sind leicht verschieden und können- wie im vorliegenden Fall (Senne) - für die Artansprache und Anerkennung durch die Avifaunistische Kommission entscheidend sein.

**Fichtenkreuzschnabel (*Loxia curvirostra*)**

Bad Salzuflen Innenstadt Ost	18.08.2017	mind.1 Ex. - (J. Heimann)
Bad Salzuflen Stadforst nordöstl.	21.01.2017	2 Ex. - (J. Heimann, B. Och)
Blomberg Dalborn West	22.01.2017	mind.2 Ex. - (J. Heimann, B. Och, H. Sonnenb.)
Blomberg Hagendonop, Sievertsberg	22.01.2017	mind.2 A1 - (J. Heimann, B. Och)
Detmold Berlebeck Süd	13.05.2017	1 Ex., Märchengrund, üf - (S. Häcker)
Detmold Biesen, östl.	22.01.2017	mind.1 M, 2W - (J. Heimann, B. Och)
Detmold Grotenburg/Hermannsdenkmal	04.02.2017	mind. 5 Ex. am Denkmalsockel - (A. Jalass)
Detmold Lopshorner Allee	28.03.2017	mind. 1 Ex., 1 rufend üf - (R. Schieke)
Extertal Hummerbruch West	27.01.2017	8 Ex. verteilt auf 2 Stellen - (U. Hoffmann)
Extertal Heidelbecker Knick	12.02.2017	2 A1 - (J. Heimann, B. Och)
Horn-Bad Meinberg Bad Meinberg, Sylvaticum	19.03.2017	2 W ad. / 1 M ad. - (R. Allington)
Horn-Bad Meinberg Beller Holz Süd	26.02.2017	1 Ex., Überflug - (U. Kuhlmann)
Horn-Bad Meinberg Billerbeck	30.10.2017	1 Ex. - (U. Kuhlmann)
Horn-Bad Meinberg Buchenberg sw. Silbermühle	14.04.2017	mind. 2 Ex. - (U. Kuhlmann)
Horn-Bad Meinberg Horn Nord	14.11.2017	2 Ex., (2x fliegend) - (W. Maas)

Horn-Bad Meinberg Mönkeberg	16.04.2017	2 Ex. - (W. Maas)
Horn-Bad Meinberg Velmerstot südöstl.	17.01.2017	3 Ex., Gibb-rufe - (U. Hoffmann)
Kalletal Bramberg/Stöckerberg	10.05.2017	mind. 1 Ex., in Kiefern-/Fichten - (U. Hoffmann)
Kalletal Hohenhausen Nordwest	16.12.2017	1 Ex. - (M. Fuhse)
Kalletal Wald östl. östl. Asendorf	17.06.2017	Mind. 8 Ex. an Lärchen - (J. Heimann, B. Och)
Lemgo Lemgoer Mark Mitte	26.03.2017	1 M - (J. Heimann, B. Och)
Lemgo Lemgoer Mark West	04.02.2017	1 Ex. - (A. Meister, K. Nottmeyer)
Oerlinghausen Ölbachtal	14.02.2017	mind. 3 Ex., aufgeregte Rufe - (U. Hoffmann)
Oerlinghausen Sandgrube Hassler	17.04.2017	2 Ex. - (T. Garczorz)
Oerlinghausen Wistinghauser Senne Mitte/Ost	06.05.2017	2 Ex. - (R. Kleinhagenbrock)
	27.06.2017	4 Ex., vermutl. Familienverband - (R. Schieke)
Oerlinghausen Wistinghauser Senne S/SW	25.12.2017	8 Ex., (8x fliegend) - (W. Maas)
	01.01.2017	mind. 16 Ex. - (K. Mantel)
Schlangen L942	26.02.2017	1 M, W, singend - (N. Langer)

### Stieglitz (Distelfink) (*Carduelis carduelis*) – größere Ansammlungen

Dörentrup Humfeld Süd	16.01.2017	~ 30 Ex., mit Erlenzeisigen - (E. Schafmeister)
Extertal Rott	27.12.2017	30 Ex., Beobachter: Fabian Meijer - (C. Stolz)
Horn-Bad Meinberg Silvaticum	18.02.2017	~ 20 Ex. - (R. Allington)
Horn-Bad Meinberg Belle	22.04.2017	mind. 20 Ex. Industriepark Lippe - (W. Maas)
Horn-Bad Meinberg Bielstein	30.10.2017	24 Ex. - (M. Braun)
Kalletal Varenholz, Abgrabung W Fähre	15.01.2017	~ 30 Ex. - (D. Marten)
	09.09.2017	mind. 50 Ex. - (J. Hadasch)
	10.09.2017	~ 150 Ex. - (D. Marten)
	29.12.2017	~ 30 Ex. - (D. Marten)
Lügde Harzberg	01.01.2017	~ 20 Ex. - (D. Tiemann)
	23.02.2017	~ 12 Ex., (12x fliegend) - (W. Maas)
	21.02.2017	mind. 30 Ex. - (K. Höwing)
Oerlinghausen Bokelfenn	28.09.2017	mind. 25 Ex. - (R. Kleinhagenbrock)
Oerlinghausen Wistinghauser Senne SW	04.10.2017	mind. 80 Ex. - (R. Kleinhagenbrock)
Schieder Emmerwiesen, Noltehof	04.03.2017	mind. 20 Ex. - (K. Höwing)

### Erlenzeisig (*Carduelis spinus*)

Bad Salzuflen Stadforst nordöstl.	21.01.2017	~20 Ex. in Lärchen - (J. Heimann, B. Och)
Detmold Pivitsheide, Meschensee	05./23.12.2017	~ 70 Ex. - (M. Benteler)
Dörentrup Humfeld Süd	16.01.2017	~ 70 Ex., Zusammen mit Stieglitzen - (E. Schafmeister)
Horn-Bad Meinberg Velmerstot-NW, Fichten oberhalb Schnatweg	13.02.2017	mind. 25 Ex. - (M. Hottel)
Kalletal Bavenhausen, Ortsmitte	08.02.2017	ca. 20 Ex. - (R. Schulz)
Kalletal Hohenhausen, am Freibad	14.01.2017	ca. 30 Ex. - (R. Schulz)
Lügde Uhlensen, Erlen an der Emmer	21.02.2017	mind. 30 Ex. - (K. Höwing)
Oerlinghausen Ölbachtal	14.02.2017	~ 50 Ex. - (U. Hoffmann)
Oerlinghausen Wistinghauser Senne Mitte	26.02.2017	~ 250 Ex., den ganzen Tag in Lärchen- (F. Fester)
Schieder, Schlosspark	30.11.2017	mind. 200 Ex. - (K. Höwing)
Schiedersee, Schweinebruch	26.11.2017	mind. 30 Ex. - (K. Höwing)
Schieder Siekholz West	09.12.2017	~ 100 Ex. - (W. Maas)

**Birkenzeisig (*Carduelis flammea*) - größere Trupps**

Augustdorf Stapellager Senne Südwest	29.12.2017	~ 24 Ex. - (A. Guelle)
Detmold Heidenoldendorf, südwestl.	11.02.2017	~ 35 Ex. / 2 Ex. - (R. Dröschmeister)
Detmold Hiddeser Berg bis Schanze	16.03.2017	mind. 1 Ex., Scherenbusch - (S. Häcker)
Horn-Bad Meinberg Wehren-Wällen	01.12.2017	~ 50 Ex., in Erlen Futtersuche - (K. Brörmeyer)
Kalletal Varenholz, Abgrabung W Fähre	07.12.2017	~ 10 Ex. - (D. Marten)
Lemgo Nord	01.01.2017	mind. 30 Ex. - (U. Hoffmann)
Lemgo Schöningsteiche	06.12.2017	~ 36 Ex., verteilt auf 2 Trupps - (J. Zapp)

**Bluthänfling (Hänfling) (*Carduelis cannabina*)**

Bad Salzuflen, Grüntal	26.03.2017	23 Ex. - (I. Briegel)
Detmold Spork-Eichholz West	26.01.2017	Frankenstr., Trupp von mind. 30 Ex. - (S. Häcker)
Extertal Alverdissen, nö. Felder	4.10.2017	mind. 60 Ex. - (K. Höwing)
Horn-Bad Meinberg Belle,	25.04.-06.05.2017	Wdh. ~20 Ex. Regenrückhaltebecken - (K. Brörmeyer)
Horn-Bad Meinberg Horn Ost	07.09.2017	~ 30 Ex., in Hochstauden - (K. Brörmeyer)
Kalletal Asendorf	19.03.2017	~90 Ex. - (J. Heimann, B. Och)
Kalletal Hohenhausen Nordwest	16.12.2017	mind. 20 Ex. - (M. Fuhse)
Kalletal, Abgrabung W Fähre und lippische Weseraue	26.02.+ 12.03.2017	~ je 50-60 Ex. - (A. Bergmeier, D. Marten, E. Möller)
	18.03.2017	~ 30 Ex. - (J. Hadasch, D. Marten)
Lage Sülterheide	10.12.2017	~ 45 Ex. - (Y. Vom Hofe, M. Wischmeier)
Lage Zuckerteiche Lage	29.10.2017	~ 40 Ex. - (T. Garczorz)
	31.10.2017	~ 30 Ex. - (T. Garczorz)

**Berghänfling (*Carduelis flavirostris*)**

18.02.2017	Kalletal Varenholz, Abgrabung W Fähre	5 Ex., Baggerseeufer - (J. Hadasch, D. Marten)
------------	---------------------------------------	--

Bereits im vergangenen Oktober konnten mind. 10 Ex. dieser küstenfern nur selten nachzuweisenden Art an der gleichen Stelle von Jörg Hadasch und Dieter Marten nachgewiesen werden – diesmal sogar mir Fotobeleg. Die Beobachtung wurde durch die AviKom anerkannt.

**Goldammer (*Emberiza citrinella*)**

17.01.2017	Kalletal Hohenhausen, am nördl. Römerweg	ca. 120 Ex. - (R. Schulz)
05.02.2017	Lemgo Wiembecker Berg W	~30 Ex. - (D. Lerche)

**Rohrammer (*Emberiza schoeniclus*)**

Blomberg Wilbasen	17.05.2017	1 Ex. Hainbachfeuchtgebiet - (W. Maas)
Horn-Bad Meinberg Belle, Regenrückhaltebecken	2017	2 Reviere - (T. Biere, K. Brörmeyer, R. Haase, W. Maas, Cn.+M. Stolz)
	21.06.2017	~6 dj, Beob. G. Püschl (Belegfoto) - (F. Morgenstern)
Horn-Bad Meinberg Norderteich	14.05.2017	2 Ex. - (R. Allington)
	23.07.2017	1 Ex. - (R. Allington)
Horn-Bad Meinberg Stinkebrink	24.05.2017	1 Ex. (W. Maas)
Kalletal Talle, Rießen	01.05.2017	1 Ex. - (R. Kruse)
Kalletal Varenholz, am Baggersee	14./21.05.2017	1 M - (D. Marten)
	18.06.2017	4 sing. M - (R. Schulz)
Kalletal Varenholz, Abgrabung W Fähre bis Teich an der Fähre	2017	~15 Ex., > 10 Reviere rund um den See - (D. Marten)
Kalletal Varenholz, Stemmer See	29.04.2017	mind. 2 M - (S. Brockmeyer)
Kalletal Weseraue N Stemmer See	26.06.2017	1 P - (D. Marten)
Lage Abgrabung Iggenhausen	30.04.2017	1 M - (T. Garczorz)
Lage Bodendeponie Heipke	05.03.2017	3 Ex., 12.03. 4 Ex. - (T. Garczorz)
Lage Sandabgrabung Hiddentrup	13.03.2017	2 Ex. - (J. Hadasch)
Lage Waddenhausen West	12.03.2017	1 Ex. - (T. Garczorz)



Lage Zuckerteiche Lage	17.04.2017	1 Ex. - (I. Beermann)
	25.06.2017	Mind. 2 Ex. - (J. Heimann, B. och)
	29.07.2017	1 Ex. - (G. Klages)
Lemgo Schöningsteiche	24.03.2017	1 W - (R. Allington)
	31.03.2017	1 M, 4 W - (R. Allington)
	20.+28.04.2017	1 P bzw. 1 M - (R. Allington)
Leopoldshöhe Heipker See	12.03.2017	2 Ex. - (T. Garczorz)
	25.04.+ 09.05.2017	1 M - (T. Garczorz)
Schiedersee, Umflut; Moses Hütte	1.05.2017	2 Ex. - (K. Höwing)
Schiedersee, unterhalb Kronenbruch	26.03.2017	3,1 Ex. - (K. Höwing)
Schiedersee Kronenbruch	25.04.2017	1 Ex. (W. Maas)
Schwalenberg Lothe Nieseniederung	31.03.2017	3 Ex. - (W. Maas)
	12.05.2017	2 M - (W. Maas)
	10.06.2017	mind. 3 BP - (W. Maas)



*Rohammer-Weibchen (Foto: K. Höwing) – ein genauer Blick lohnt sich, denn zur Zugzeit ist auch mit Zwergammern zu rechnen.*