

*22. ORNITHOLOGISCHER
SAMMELBERICHT
FÜR DEN KREIS LIPPE
2018*



Herausgeber: Ornithologische Arbeitsgemeinschaft Lippe c./o. Biologische Station Lippe Domäne 2 32816 Schieder-Schwalenberg Tel. 05282-462 (Fax -8620) www.biologischestationlippe.de	Redaktion und Gestaltung: Holger Sonnenburg h.sonnenburg@biologischestationlippe.de Matthias Füller m.fueller@biologischestationlippe.de unter Mitarbeit von Matthias Hottel
--	---

Im Sammelbericht verwendete Abkürzungen:

<i>ad.</i>	=	<i>adult (Altvogel/Altvögel)</i>	<i>n/m</i>	=	<i>Anzahl Männchen / Anz. Weibchen; z.B. 4,6 oder 4/6 für 4 Männchen und 6 Weibchen</i>
<i>BP</i>	=	<i>Brutpaar(e)</i>	<i>üf</i>	=	<i>überfliegend(e)</i>
<i>dj</i>	=	<i>diesjährig(e)</i>	<i>wf</i>	=	<i>weibchenfarbig(e)</i>
<i>dz</i>	=	<i>durchziehend€</i>	<i>Rev.</i>	=	<i>Revier(e)</i>
<i>Ex.</i>	=	<i>Exemplar(e)</i>	<i>rglm.</i>	=	<i>regelmäßig</i>
<i>imm.</i>	=	<i>immatur(e) (flügger Jungvogel / noch nicht ausgefärbt)</i>	<i>vj</i>	=	<i>vorjährig(e)</i>
<i>juv.</i>	=	<i>juvenil(e), Jungvogel</i>	<i>W</i>	=	<i>Weibchen</i>
<i>KJ</i>	=	<i>Kalenderjahr</i>	<i>wdh.</i>	=	<i>wiederholt</i>
<i>M</i>	=	<i>Männchen</i>	<i>~</i>	=	<i>ungefähr</i>
<i>P</i>	=	<i>Paar(e)</i>	<i>≥</i>	=	<i>mindestens</i>
<i>pull.</i>	=	<i>pullus/pulli (Daunenjunge(s) / Küken)</i>			

Statistik:

	2012	2013	2014	2015	2016	2017	2018
Anzahl gemeldeter Arten	~200	207	196	208	215	205	211
Anzahl gemeldeter Arten bei <u>ornitho.de</u>	194	203	186	194	209	205	207
Im Bericht besprochene Arten	168	169	174	162	162	162	181
Datensätze bei <u>ornitho.de</u>	11.129	11.023	12.102	15.161	15.709	15.302	16.061
Datensätze gesamt	~12.000	~13.100	~15.000	17.423	16.873	19.100	18.016
Anzahl Melder	120	125	160	158	178	157	200*

*incl. der hier nicht berücksichtigten Meldungen

Ausgewertete Internetportale: neben ornitho.de wurden auch die Internetmeldeplattformen naturgucker.de, observation.org und sturmmöwe.de mit ausgewertet.

Sollten Sie ein gedrucktes Schwarz-weiß-Exemplar des Sammelberichtes in der Hand halten, nutzen Sie die Gelegenheit, auch die als download bereitgestellte farbige Fassung heranzuziehen, wenn Sie mehr Detailschärfe bei den Verbreitungskarten und natürlich brillantere Farbfotos genießen möchten (www.biologischestationlippe.de).

Das Foto auf der Titelseite zeigt eine – leider nicht in Lippe aufgenommene – Sumpfhöhreule und wurde freundlicherweise von Uwe van Hoorn (Essen) zur Verfügung gestellt.

Herzlichen Dank an alle, die ihre Beobachtungen gemeldet haben, an die Landeskoordinatoren von ornitho.de (Christopher König und Johannes Wahl) und an Eckhard Möller (Avifaunistische Kommission NRW) für die unkomplizierte und effektive Zusammenarbeit!

Folgende BeobachterInnen haben uns Daten für den Sammelbericht gesendet oder ihre Beobachtungen im Internet oder anderer Stelle veröffentlicht:

M. Adler	E. Frevert	D. Lerche	R. Schieke
E. Affelt	B. Freymann	E. Lietzow	S. Schindler-Wieners
G. Ahlers	M. Fuhse	P. Liphardt	L. Schindowski
F. Ahnfeld ²	M. Füller	C. Loske	J. Schleef
D. Allenstein	T. Garczorz	W. Maas	D. Schlink
R. Allington	A. Garthoff ²	D. Marten	B. Schmincke
B. Ballof	Hr. Göbel	H.-J. Meier	U.H. Schneider
I. Beermann	H.-B. Goldbeck	B. Meier-Lammering	T. Schubert
E. Benning	E. Gröne	T. Meißner	L. Schulte
M. Benteler	H. Haag	A. Meister	F. Schultz-Friese ¹
A. Bergmeier	R. Haase	H. Mertineit	R. Schulz
T. Biere	S. Häcker	D. Metzger	U. Schürkamp
F. Blomberg	J. Hadasch	M. Meyerhoff	H. Seyer
M. Bongards	L. Havermeier	B. Milde	H. Sonnenburg
W. Brand	A. Heidenreich ¹	H.P. Mischer	A. Steffen
M. Braun	J. Heimann	S. Mißfeldt	K.H. Steffen
I. Briegel	D. Heller	E. Möller	K. Steinheider
C. Brinkman ³	A. Heuwinkel-Otter	F. Morgenstern	J. Steinmetz
S. Brockmeyer	U. Hoffmann	E. Müller	D. Stölting
K. Brörmelmeyer	J. Homburg	L. Nieuweboer	Ce. Stolz
J. Brüggeshemke	D. Horstmann	M. Noltekuhlmann	Cn. Stolz
T. Büchner	M. Hottel	K. Nottmeier	M. Stolz
K. Busse	K. Höwing	B. Och	M. Suhl
S. Busse	R. Jähne	M. Olivé	J. Swaving
D. Chalwatzis ¹	V. Keller	M. Ottensmann	M. Teiwes
N. Chalwatzis ¹	G. Kempf	K. Pagenkopf	T. Thiemann
F. Dietz	G. Klages	B. Petersen	E. Thies
H. Doht	R. Kleinhagenbrock	H. Petersen	D. Tiemann
A. Drechsler ²	M. Klemme	A. Pews	P. Tittel
R. Dröschmeister	W. Komischke	M. Pieper	C. Tölle-Nolting
H. Dudler	T. Kraft	S. Plohmann	O. van Herwaarden
W. Dzieran ^{1,2}	G. Krome	J. Podgorski	T. van Wezel
D. Elbracht	R. Kruse	M. Protte	J. Westphal
V. Exner	U. Kuhlmann	I. Reschke-Obare	H.-D. Wiesemann
M. Falkenberg	E. Küster	M. Röttgen	D. Wolter
A. Fester	F. Lanfermeijer	E. Schaefer	J. Zapp
F. Fester	K. Lange	J. Schäferhans	S. Zimmer
J. Fleischfresser	H. Laumeier	E. Schafmeister	B. Zimmermeyer
A. Förster	A. Leistikow	T. Schaper	

¹ naturgucker.de

² Meldeplattform der Biol. Station Paderborn-Senne

³ observation.org

Alle anderen: ornitho.de, sturmmöwe.de sowie direkte Zusendungen

Liebe Ornithologen,

das Lippische Vogeljahr 2018 war reich an Besonderheiten, und wieder war es die Weseraue, die durch eine besondere Artenfülle und zahlreiche „Knaller“ hervorstach. So berichte Dieter Marten, der dort so präsent ist wie kein anderer, dass er an einem Frühlingsmorgen in gut zwei Stunden ganze 60 Vogelarten dort nachgewiesen hat. Zu den dortigen Höhepunkten des Jahres zählen **Löffler**, **Ohrentaucher**, **Regenbrachvogel** und erneut **Mittelsäger**. Die **Seeadler** zeigen mittlerweile eine verdächtige Dauerpräsenz, und mit den übersommernden **Flussseeschwalben** hat möglicherweise ein neuer Brutanwärter seinen Fuß in der Tür.

Die baustellenbedingt nach wie vor wenig kontrollierten Zuckerteiche in Lage erbrachten eine entsprechend kleine, aber durchaus bemerkenswerte Ausbeute. Endlich konnte der dort seit 2016 ansässigen einzigen lippischen **Lachmöwen-Kolonie** ein eindeutiger Bruterfolg attestiert werden. Daneben gab es dort als Zufallsnachweis die erste lippische **Sumpfohreule** nach acht Jahren.

Der Norderteich, dessen Bedeutung für Wasservögel stark nachgelassen hat, trumpfte durch Überraschungsgäste aus der Kleinvogelwelt auf: sowohl **Beutel-** als auch **Bartmeisen** wurden gesichtet. Ein im Frühjahr bei Potsdam beringter Graureiher hielt sich im Dezember mehrere Tage im Gebiet auf – wie überhaupt das Jahr durch zahlreiche Beobachtungen beringter Vögel hervorstach.

Die gut angenommenen gemeinsamen Exkursionen der Orni-AG erwiesen sich als echte Erfolgsveranstaltungen. So war ein Besuch der Weseraue am 25. Februar überaus ergiebig. Zwei Monate später konnten sich die begeisterten Teilnehmer auf der Kempener Hochfläche davon überzeugen, dass sich dieser lange Zeit eher vernachlässigte Bereich Lippes gut zur Vogelzugbeobachtung eignet. Der Termin war bewusst so gelegt worden, dass der Durchzug früher Arten noch nicht abgeschlossen war, aber spätere Arten schon erwartet werden konnten. So kam eine stattliche Artenliste zustande – und manch ein Teilnehmer bekam seine erste **Ringdrossel** zu Gesicht. Zu den wichtigen ornithologischen Erkenntnissen des Jahres gehört auch, dass die Hochfläche bereits im März auch für durchziehende **Kiebitze** und **Goldregenpfeifer** von Bedeutung ist. Nach langer Zeit gab es erstmals einen schnurrenden **Ziegenmelker** in Lippe außerhalb der Senne. Mitten

im Teutoburger Wald hörte Edda Affelt ein Männchen auf einer großen Windwurffläche.

Erstnachweise für Lippe gab es in diesem Jahr nicht – jedenfalls bezogen auf Wildvögel. Doch die Liste der im Freiland nachgewiesenen Gefangenschaftsflüchtlinge erweiterte sich um ganze drei Arten: **Diamanttäubchen**, **Rosellasittich** und **Flamingo** (genaue Art unbekannt). Beim Flamingo, der ja durchaus in Europa und sogar in Deutschland in freier Wildbahn vorkommt, kann natürlich nicht gänzlich ausgeschlossen werden, dass er – etwa aus dem Zwillbrocker Venn – eingeflogen ist.

Summa summarum ergibt sich mit 211 Taxa eine der höchsten jemals für Lippe verbuchten Gesamtartenzahlen. Das kann aber nicht darüber hinwegtäuschen, dass abgesehen vom Rotmilan keine einzige Vogelart in Lippe hinsichtlich ihrer Verbreitung und ihres Brutbestandes als wirklich gut untersucht angesehen werden kann. Auf lokaler Ebene stechen allerdings die kontinuierlich umfangreichen Daten zu Schleiereule, Turmfalke, Rauch- und Mehlschwalbe hervor, die das Team um Klaus Lange und Dennis Wolter (NABU-Gruppe Leopoldshöhe) in bemerkenswerter Kontinuität liefern.

Nach der enttäuschenden erfolglosen Nachsuche auf der Egge nach dem **Haselhuhn** zu Jahresbeginn gab es später ernstzunehmende Hinweise darauf, dass die Art vielleicht (zeitweilig?) doch noch in der Region auftritt.

Wie in jedem Sammelbericht so liegen auch diesmal Freud und Leid dicht beieinander. Dass **Turteltaube** und **Kiebitz** sich nach und nach aus Lippe verabschieden, haben wir bereits seit Jahren immer wieder thematisiert. Die Ergebnisse aus 2018 untermauern dies auf dramatische Weise. Lokal wurden auch beängstigende Rückgänge bei den **Rauch- und Mehlschwalben** dokumentiert. Während der Rückgang dieser Arten allgemein bekannt ist, hat sich – von den meisten unbemerkt – eine weitere Art aus Lippe zurückgezogen. Erstmals gab es keine einzige Meldung von **Tannenhähern**, die sonst alljährlich in geringer Zahl aus den höheren Lagen von Schwabenberger Wald und Egge oder aber den vorgelagerten Siedlungen gemeldet wurden und vermutlich heimliche, wenn auch unregelmäßige Brutvögel in den Hochlagen waren. In den Nachbargebieten ist ebenfalls ein Rückzug nachweisbar. Bei dieser boreo-alpin verbreiteten Art stellt sich natürlich die Frage, ob dieser Trend im Zusammenhang mit dem Klimawan-

del zu sehen ist, der auch für Rückgänge beim **Wiesenpieper** mit verantwortlich sein soll.

Fehlende Nachweise oder deutlich zurückgegangene Meldungen von Waldvögeln (z.B. Mittel- und Kleinspecht, aber auch Uhu) können zumindest teilweise auf die monatelange Sperrung der Wälder im Zuge von Sturmschäden bzw. Aufräumarbeiten zurückzuführen sein. Ungeachtet dessen gab es jedoch vom Schwarzspecht mehr Meldungen als im Vorjahr.

Wie die kleine Statistik auf Seite 2 zeigt, haben rund 200 Vogelkundler ihre Beobachtungen aus Lippe auf Internetplattformen gemeldet oder uns direkt mitgeteilt. Dass sich so viele Menschen für die Vogelwelt interessieren, ist sehr erfreulich. Doch das bereits mehrfach erwähnte altersbedingte Wegfallen älterer Vogelkundler hinterlässt deutliche Spuren. Da gerade die ältere Generation oft eine Vorliebe für individuelle Stamm-Gebiete (oder Arten) hat, lässt die Datenkontinuität einiger Gebiete (z. B. Hartigsee) bzw. Arten (z. B. Nachtigall) nun merklich nach. Zwar tauchen immer wieder neue MelderInnen auf,

dennoch mangelt es an Nachwuchs, der mit Begeisterung regelmäßig auf Vogeltour geht.

Wir danken für Ihre Mitarbeit und wünschen Ihnen eine anregende Lektüre und spannende Beobachtungen in 2019

Schieder-Schwalenberg im März 2019

Holger Sonnenburg, Matthias Füller

P.S.: Wie bei den früheren Sammelberichten haben wir im Sinne des Artenschutzes bei sensiblen Arten genaue Ortsangaben vermieden. Alle gemeldeten Daten bleiben aber im Archiv erhalten und sind für unsere internen Auswertungsarbeiten in Zukunft weiterhin verfügbar, auch wenn sie nicht im Sammelbericht erwähnt sind. Das gilt auch für die heutigen „Allerweltsarten“, die standardgemäß im Bericht fehlen.

Höckerschwan (*Cygnus olor*)

Brutzeitvorkommen:

Bad Salzuflen: Hartigsee 1 P ohne juv. – (J. Heimann u.a.)

Extertal: Silixen, Teichanlagen Bögerhof **Brut mit 5 juv.** am gr. Teich - (S. Plohmann, R. Schulz).

Horn-Bad Meinberg Norderteich **Brut mit 2 juv.** – (R. Allington, K. Brömelmeier, H.-B. Goldbeck, M. Hottel, K. Höwing, U. Kuhlmann, Ce.+M. Stolz)

Kalletal: Varenholz, Gewässer w Kieswerk 2 Ex. übersommernd (J. Hadasch, G. Klages, D. Marten, E. Möller, H. Sonnenburg); großes Abgrabg-gew. SW Fähre **Brut mit 4, später nur noch 3 pull.** auf der gr. Insel – (T. Garczor, J. Hadasch, D. Marten, H. Sonnenburg)

Lage: Sandabgrabung Hiddentrup 2 Ex.anwesend, wieder keine erfolgreiche Brut – (T. Garczor, J. Hadasch, J. Heimann, B. Och, H. Sonnenburg)

Lemgo: Schönungsteiche 05.06.2018 mind. 2 ad., **Brut mit mind. 3 pull.** - (D. Lerche)

Schieder: Emmer 19./23.06.2018 **1 BP, 4 pull**, danach offenb. abgewandert unterh. Schiedersee- (K. Höwing, Ce.+M. Stolz); Schiedersee Schweinebruch Brutversuch, Anfang Mai, abgebrochen – (K. Höwing, H. Sonnenburg)

Größere Ansammlungen (>10 Ex.):

Kalletal Erder	10.02.2018	33 Ex. - (H. Meier)
Kalletal Varenholz großes Abgrabg-Gewässer SW Fähre	14.01.2018	28 ad. - (D. Marten)
	24.02.2018	41 Ex. - (D. Marten)
	25.03.2018	22 Ex. - (D. Marten)
Kalletal Varenholz, Stemmer See	22.10.2018	8 ad. / 2 dj - (J. Hadasch)
	11.11.2018	13 ad. / 1 imm. verletzt (Blut) - (T. Garczor) Monatsmax.
	17.11.2018	unter anderem 1 Totfund, geschossen? - (J. Hadasch)
Kalletal Weseraue nördlich Stemmer See	22.10.2018	11 Ex. - (J. Hadasch)
	10.11.2018	mind. 32 ad. / 9 dj Monatsmax. - (J. Hadasch)
Rinteln Möllenbeck, Ellerburg (SHG)	14.01.2018	57 Ex. - (R. Kruse)

5 erfolgreiche Bruten (im Vorjahr 4), doch keine gemeldete Brut mehr am Hartigsee. Darüber hinaus sind zahlreiche nicht brütende Übersommerer anwesend. Die nunmehr für die lipp. und angrzd. Weseraue gemeldete Höchstzahl von 57 Ex. liegt deutlich unter dem ungewöhnlich hohen Vorjahreshöchstwert (92 Ex.), was eine Folge der in der Weseraue erfolgenden Höckerschwan-Bejagung sein könnte.

Schwarzschan (Trauerschan) (*Cygnus atratus*)

Detmold: Ameide/Schlossgraben 1 zahmes BP, 1 pullus, dieses später verschollen – (M. Benteler, S. Häcker, L. Havermeier, R. Kleinhagenbrock, W. Komischke, D. Lerche, P. Liphardt, B. Milde, H. Petersen, J. Steinmetz)

Bad Salzuflen: Hartigsee 20.03.2018 1 Ex. - (G. Kempf)

Barntrop: Alverdissen Dorfteiche ab Aug. 2018 1 P als „Ziergeflügel“, Pressemitteilung – (Cn. Stolz)

Rinteln: Möllenbeck, Weseraue 14.01.2018 1 Ex. – (E. Frevert)

Lange Zeit blieben Meldungen auf sesshafte Parkvögel wie etwa am Detmolder Schlossgraben beschränkt. Am Alverdissener Dorfteich wurde im Sommer auch ein weiteres Tier ausgesetzt. In den letzten Jahren kommt es hin und wieder auch zu Sichtungen entflogener/verwildeter Tiere, so durch G. Kempf am Hartigsee (20.03.2018) oder E. Frevert in der Rintelner Weseraue (14.01.2018). Der Brutversuch des zahmen Pärchens am Schlossgraben DT war in 2017 erfolgreich, im darauffolgenden Januar gab es einen pressewirksamen Ausreißversuch der Vorjährigen. Ab Februar 2018 war nur noch das Revier-P anwesend. Dessen erneute Brut schien zunächst erfolgreich (1 pullus am 18.05. durch B. Milde) – später waren jedoch keine Jungvögel mehr zu sehen.

Singschan (*Cygnus cygnus*)

Bad Salzuflen Hartigsee	06.01.2018	1 ruf. ad. auf See, dann Abflug Ri. NW - (T. Garczorz)
Kalletal Varenholz, Abgrabung SW Fähre	25.03.2018	1 Ex. - (D. Marten)
Kalletal Weseraue nördlich Stemmer See	26.11.2018	1 ad. - (J. Hadasch, D. Marten)

Nun schon zwei Winter in Folge ein Nachweis in der lippischen Weseraue. Die Sichtung auf dem Hartigsee zeigt, dass die Art als Überraschungsgast durchaus auch an anderer Stelle auftreten kann.

Zwergschan (*Cygnus bewickii*)

04.02.2018	Rinteln Möllenbeck, Ellerburg (SHG)	1 Ex. - (E. Frevert)
------------	-------------------------------------	----------------------

Leider nicht in Lippe, sondern knapp außerhalb – ein Vorgeschmack auf das, was da 2019 nach Lippe kommt...

Kanadagans (*Branta canadensis*)

Bruten:

Bad Salzuflen: Hartigsee 11.08.2018 1 ad. + 1 P mit 3 großen juv. - (J. Heimann); Wülfer See/Teich Dreckhof 09.06.2018 1 ad + 1 BP mit 2 größeren juv. - (J. Heimann, B. Och).

Blomberg: Biotopverbund westl. Bldg./Istrup 17.+28.04.2018 1 W auf Nest, Insel im Teich - (R. Haase)

Detmold: Meschese 03.05.2018 1 P mit 6 pulli, in der Zeit davor max. 3 ad. anwesend - (B. Milde)

Leopoldshöhe: OT-Greste, Hofteich Grote 1 BP mit Jungen - (D. Wolter)

Schieder-Schwbg.: Schiedersee: 2 BP, 1 pull.+ 2pull. - (T. Biere, K. Höwing, H. Sonnenburg)

Sonst. Brutzeitfeststellungen:

Bad Salzuflen Kurparksee	14.03.2018	9 Ex., dito 23.05. - (I. Briegel)
Blomberg Dalborn Unterdorf	29.03.2018	mind. 2 Ex., dito 02.04. - (L. Schindowski, H. Sonnenburg)
Detmold Schlossgraben	07.03.2018	4 Ex. - (S. Häcker)
Detmold Angelsee Mühlenbruch	30.03.2018	2 Ex., am 14.04. 3 Ex. - (S. Häcker)
Detmold Fischteiche bei Biesen	03./04.2018	Rglm. 2 Ex., am 06.04. 4 Ex. - (P. Liphardt)
Detmold Pivitsheide Nord	14.04.2018	2 Ex. - (B. Milde)
Extertal Bögerhof, großer Teich	26.04.2018	2 Ex. - (R. Schulz)
Horn-Bad Meinberg Norderteich	2018	Zur Brutzeit rglm. 4-7 Ex., kein Brutnachweis. - (R. Allington, K. Brömelmeier, D. Horstmann, M. Hottel, K. Höwing, U. Kuhlmann)
Kalletal Varenholz Weseraue	2018	Zur Brutzeit rglm. bis 5 Ex., kein Brutnachweis - (J. Hadasch, R. Kruse, D. Marten)
Lage Müssen bis Pivitsheide Abgrabungsgewässer	11.03.2018	mind. 13 Ex. - (I. Beermann), zur Brutzeit ansonsten rglm. bis 4 Ex., jedoch kein Brutnachweis – (I. Beermann, T. Garczorz, U.

		Hoffmann, B. Milde)
Lage Waddenhausen West	07.05.2018	2 Ex. - (F. Fester)
Lage Zuckerteiche	15.04.2018	2 Ex. - (F. Morgenstern)
Lemgo Brüntorf Nord	15.04.2018	2 Ex. - (D. Lerche)
Lemgo Büllingsn. Rahrebruch	15.04.2018	Zur Brutzeit rglm. 2-3 Ex., jedoch kein Brutnachweis - (D. Lerche)
Lemgo Luherheide Nord	2018	Zur Brutzeit rglm. 1-3 Ex., jedoch kein Brutnachweis - (D. Lerche)
Schieder-Schwbg Lothe, Teich	13.04.2018	1 P Brutverdacht - (E. Benning)
Schieder Niese Vorklärbecken	11.03.2018	2 Ex. - (T. Biere)
Schlangen Haverkampsee	19.03.2018	3 Ex. - (W. Dzieran)

Deutlich weniger bekannte Bruten als in den Vorjahren. Von den lediglich 7 bekannt gewordenen Brutpaaren ist von fünf ein Bruterfolg gemeldet worden. Im Vorjahr gab es mind. 12 erfolgreiche Bruten!

Monatsmaxima (ohne pulli):

	Jan	Feb	Mrz	Apr	Mai	Jun	Jul	Aug	Sep	Okt	Nov	Dez
Hartigsee	45	-	20	10	-	2	4	6	-	2	7	-
Melder	T. Garczor, J. Heimann, D. Lerche, B. Och, L. Schulte											
Norderteich	13	-	10	7	4	-	-	-	-	-	-	-
Melder	R. Allington, K. Brörmeyer D. Horstmann, M. Hottel, U. Kuhlmann, H. Sonnenburg, Ce.+M. Stolz, P. Tittel											
Weseraue	-	-	5	1	-	-	-	1	-	16	40	27
Melder	T. Garczor, J. Hadasch, R. Kruse, D. Marten, E. Möller											
Lage-Müssen, Abgrabungsgewässer	-	-	13	2	4	-	-	11	12	-	-	-
Melder	I. Beermann, T. Garczor, U. Hoffmann, B. Milde											
Schiedersee	26	22	25	7	7	9	9	21	12	-	-	-
Melder	T. Biere, D.+N.Chalwatzis, K. Höwing, M. Hottel, W. Maas, F. Morgenstern, A. Pews, T. Schaper, H. Sonnenburg, Ce.+M. Stolz											

Größere Ansammlungen an weiteren Gewässern:

Augustdorf Abgrabung Brink	17.02.2018	18 Ex. - (F. Ahnfeld)
Detmold Oberschönhagen Nord	01.12.2018	10 Ex. - (H. Mischer)
Lemgo Klärwerk - Lieme - Bega	25.11.2018	20 Ex. - (J. Podgorski)

Weißwangengans (Nonnengans) (*Branta leucopsis*)

Detmold Meschese	05.03.2018	2 Ex. - (F. Morgenstern)
Horn-Bad Meinberg Norderteich	01.01. +27.09.2018	1 Ex. - (R. Allington, K. Höwing)
Kalletal Varenholz, Abgrabung SW Fähre	14.+22.10.2018	Je 1 Ex. - (J. Hadasch)
Schiedersee	1 Ex. im Jan./Feb., dann wieder ab Okt. - (K. Höwing, F. Morgenstern, H. Sonnenb., Cn. Stolz)	

Hierbei dürfte es sich i.d.R. um Nachkommen von Gefangenschaftsflüchtlingen handeln.

Streifengans (*Anser indicus*)

Kalletal Stemmersee östl.	25.12.2018	1 Ex. - (E. Möller)
---------------------------	------------	---------------------

Tundrasaatgans (*Anser fabalis rossicus*)

Kalletal Varenholz Abgrabung SW Fähre	21. +28.10.2018	ca. 10 Ex. - (T. Garczor, D. Marten)
Kalletal Weseraue N Stemmer See	21.01.2018	5 Ex. - (D. Marten)
	22.10.2018	mind. 10 Ex. Monatsmax. - (J. Hadasch)
	26.11.2018	mind. 210 Ex. Monatsmax. - (J. Hadasch, D. Marten)
Lemgo Büllinghausen	09.11.2018	4 Ex. - (D. Lerche)

Von der in der Weseraue oft über die Kreisgrenze wechselnden Art werden hier nur Maxima aufgeführt.

Blässgans (*Anser albifrons*)

ohne Überflieger:

Bad Salzuflen Hartigsee	20.01.+ 02.04.2018	4 Ex. - (T. Garczor)
-------------------------	--------------------	----------------------

Horn-Bad Meinberg Norderteich	08.01.2018	16 Ex. - (D. Horstmann)
Kalletal Weseraue (max.)	21.01.2018	ca. 500 Ex. Monatsmax., nördlich Stemmer See - (D. Marten)
	27.01.2018	ca. 300 Ex. landen 11.20 h auf Stemmer See. - (U. Hoffmann)
	04.+ 25.02.2018	ca. 300 Ex. Monatsmax., nördl. Stemmer See - (J. Hadasch, D. Marten)
	18.03.2018	ca. 400 Ex. Monatsmax., Abgrabungsgew. SW Fähre Varenholz - (D. Marten)
	25.03.2018	ca. 300 Ex. ebendort - (D. Marten)
	21.-31.10.2018	Wdh. ca. 100 Ex. Abgrabungsgewässer SW Fähre Varenholz - (D. Marten)
	22.10.2018	mind. 270 Ex. nördlich Stemmer See, zzgl. der 230 Vögel der Ostenuther Kies- teiche sind also ~500 Ex. im Gebiet! - (J. Hadasch)
	04.11.2018	mind. 250 Ex. nördlich Stemmer See - (J. Hadasch)
	10.11.2018	mind. 700 Ex. 3 mit schwarzem Halsring, nördlich Stemmer See - (J. Hadasch)
Lage Müssen Abgrabung West	18.11.2018	mind. 10 ad. / 6 dj - (T. Garczorcz)
	16.12.2018	ca. 20 Ex. - (T. Garczorcz)
Lage Schieregge	30.12.2018	mind. 53 Ex., 1 mit weißem Halsring, wohl S51 - (E. Lietzow)
Lemgo Büllinghausen	12.04.2018	2 Ex. - (D. Lerche)
Lemgo Büllinghausen	09.11.2018	1 Ex. - (D. Lerche)
Lemgo Laubke Nord	28.10.2018	ca. 80 Ex. - (D. Lerche)
Lemgo Schönungsteiche	20.02.2018	2 Ex. Website Foto-AG BUND Lemgo - (Cn. Stolz)
Leopoldshöhe Schuckenhof	19.10.2018	ca. 45 Ex. - (F. Püchel-Wieling)
Schiedersee	23.12.2018	1 Ex. in der Umflut, allein - (Cn. Stolz)

Die Winterbestände liegen in einer ähnlichen Größenordnung wie in den beiden Vorjahren. Es findet ein reger Austausch mit den benachbarten Kreisgebieten SHG, HF und MI statt.

Graugans (*Anser anser*)

Brutnachweise:

Bad Salzuflen Hartigsee (2-3 BP)	07.04.2018	3+2 ad. / 7+4 pull. - (J. Heimann, B. Och)
	30.04.2018	3 P, 16 pull. abseits der Artgenossen - (U. Hoffmann)
Detmold Meschesee (2 BP)	16.04.2018	1 brütend auf der Insel - (B. Milde)
	30.04.2018	2 P, 4+2 Pulli, weitere 6 ad. - (B. Milde)
	05.05.2018	nur noch 2+2 pulli - (B. Milde)
	13.05.2018	12 ad., nur noch 1+2 pull. (von ursprünglich jeweils ca. 8 bis 10 Pulli). - (B. Milde)
	15.07.2018	10 ad. / 11 pull. - (B. Milde)
Detmold Sichterheide Kläranlage	14.04.2018	mind. 5 Ex. Schönungsteich, 1 auf Insel brütend - (S. Häcker)
Kalletal Varenholz, Gewässer w Kieswerk	06.05.2018	10 ad. / 11 pull. - (D. Marten)
	19.05.2018	4 ad. / 3 pull. - (E. Möller)
	24.05.2018	2 ad. / 1 pull. - (D. Marten)
Kalletal Varenholz, großes Abgrabungsgewässer SW Fähre	30.04.2018	2 P mit jeweils mind. 4 Pulli - (J. Hadasch)
	30.04.2018	3 P mit jeweils bis zu 4 Pulli, sind nicht auf der großen Insel ausgebrütet worden. - (D. Marten)
	06.05.2018	ca. 10 Ex. lediglich 1 P hatte genau einen Jungvogel - (D. Marten)
	12.05.2018	ca. 24 ad. / 1 pull. - (D. Marten)
	19.05.2018	ca. 20 Ex., keine Küken (mehr) zu sehen! - (D. Marten)
Lage Müssen Abgrabung Nord	22.04.2018	ca. 22 ad. / 3 pull. - (T. Garczorcz)
	02.05.2018	2 P mit 3+7 pull. - (T. Garczorcz)
	07.05.2018	mind. 5 ad. / 10 pull. - (I. Beermann)
Lage Zuckerteiche	15.04.2018	12 Ex., 2 Ex sitzen auf 2 Nestern - (F. Morgenstern)
	17.04.2018	mind. 4 Ex., mind. 2 Bruten - (T. Garczorcz)
Lemgo Büllinghausen Rahrebruch	25.04.2018	1 P mit 2 Pulli, 1 P mit 1 Pulli - (D. Lerche)
	18.05.2018	2 P mit je 2 Pulli - (D. Lerche)
	19.05.2018	4 Fam. , 1x5,1x3, 1x 2 Pulli und 1x nur noch 1 pullus - (D. Lerche)
Leopoldshöhe Teich Dalhauser Mühle	Jul 18	2 P, 3 juv. - (K. Lange)

Oerlinghausen, Helpup	Jul 18	2 P, 5 juv. Teich-Grote, Mackenbruch - (K. Lange)
Schiedersee	02.-25.04.2018	5 P brütend (Schlosspark, Nieseklärbucken, „Biotop“ Schweinebruch): alle Nester verlassen - (K. Höwing)
	01.-21.05.2018	7 BP + 25 pull - (K. Höwing)

Mindestens 23 dokumentierte erfolgreiche Bruten (sowie diverse erfolglose) und somit geringfügig weniger als im Vorjahr. Wieder keine Brutnachweise am Norderteich. Daneben etliche Nichtbrüter im Kreisgebiet, v.a. in der Weseraue und im Abgrabungsgebiet Lage-Müssen/ Pivitsheide.

Monatsmaxima (ohne pulli):

	Jan	Feb	Mrz	Apr	Mai	Jun	Jul	Aug	Sep	Okt	Nov	Dez
Hartigsee	200	-	anw.	64	-	-	11	-	1	-	-	1
Melder	H. Doht, T. Garczorz, J. Heimann, U. Hoffmann, D. Lerche, A. Meister, B. Och, L. Schulte											
Norderteich	150	-	11	21	30	125	25	11	163	60	112	29
Melder	R. Allington, M. Benteler, K. Brörmeyer, H. Goldbeck, K. Höwing, S. Häcker, D. Horstmann, M. Hottel, R. Kleinhagenbrock, H. Mertineit, F. Morgenstern, H. Sonnenburg, Ce.+M. Stolz, P. Tittel											
Weseraue	350	250	52	82	152	300	380	360	450	500	220	2
Melder	E. Frevert, J. Hadasch, D. Marten, J. Homburg, G. Klages, E. Möller, Ce.+M. Stolz											
Lage-Müssen, Abgrabungen	-	-	28	30	90	30	100	100	-	-	120	150
Melder	I. Beermann, J. Brüggeshemke, T. Garczorz, J. Hadasch, E. Lietzow, B. Meier-Lammering, B. Milde, M. Olivé, D. Schlink											
Rahrebruch, Schönungsteiche	3	-	13	11	8	6	158*	124	55	303	68	-
Melder	D. Lerche, F. Morgenstern											
Schiedersee	96	131	107	136	41	58	87	104	73	137	120	102
Melder	T. Biere, D.+N. Chalwatzis, H. Haag, S. Häcker, D. Heller, K. Höwing, M. Hottel, W. Maas, F. Morgenstern, Cn. Stolz, P. Tittel											
Meschese	5	-	20	21	12	-	10	2	149	-	-	-
Melder	J. Heimann, B. Milde, B. Och, S. Häcker, L. Schindowski											

*Lierner Grund (D. Lerche)

Sonstige größere Ansammlungen ab 20 Ex.:

Augustdorf Abgrabung Brink	18.10.2018	117 Ex. - (H. Guder)
Detmold Meschese	30.03.+ 03.04.2018	20 Ex. - (S. Häcker, B. Milde)
Extertal Bögerhof, großer Teich	26.04.2018	28 Ex. - (R. Schulz)
Kalletal Elfenborn	11.05.2018	26 Ex. - (J. Hadasch)
Lage Waddenhausen West	10.07.2018	mind. 20 Ex. - (T. Garczorz)
Lemgo Wahmbeckerheide Südwest	17.08.2018	ca. 30 Ex. - (D. Lerche)
Lage Müssen Abgrabung Nord	07./08.2018	ca. 100 Ex. - (T. Garczorz)
	26.03.2018	mind. 28 Ex. - (B. Milde)
	07.05.2018	mind. 84 Ex. - (I. Beermann)
	09.12.2018	mind. 150 Ex. Monatsmax. - (B. Milde)

Die Spätsommermaxima in der Weseraue liegen deutlich niedriger als im Vorjahr (damals bis 740 Ex.).

Nilgans (*Alopochen aegyptiaca*)

Brutnachweise:

Bad Salzuflen Hartigsee	18.07.2018	1 BP mit 2 großen juv. - (J. Heimann)
Bad Salzuflen Hartigsee	11.08.2018	14 ad + 1 P mit 5 Jungen Ex. - (J. Heimann)
Detmold Mosebeck Nord	11.04.2018	brütend in Erle bis mind. 01.05., Erfolg? - (P. Liphardt)
Kalletal Hohenhausen,	31.05.2018	1 BP, 3 juv. , Falkenkasten Ziegelei-Schorstein - (R. Schulz)
Lage Schiergge Abgrabung Nord	22./30.09.2018	2 ad mit 4 pulli - (T. Garczorz, J. Heimann, B. Och)
Lage Zuckerteiche	07.2018	Wdh. 2 ad. / 1 pull. - (T. Garczorz)
Lemgo Wahmb.heide Südost	01.07.2018	2 ad. / 8 pull. Mitteilung N.Laros - (D. Lerche)
Lügde Kirchturm	11.09.2018	1 BP + 11 juv. - (K. Höwing); das P hat die Turmfalken vom Nistplatz im Turm vertrieben - (D. Tiemann)
Oerlinghausen, Helpup	Jul 18	2 P, 10 juv. Teich-Grote, Mackenbruch - (K. Lange)
Schiedersee	2018	4 BP + 22 pull. später nur noch 13 pull (9 Verlust)- (K. Höwing)

Schieder Glashütte, östl.	19.05.2018	1 ad. mit 3 juv. - (T. Biere)
---------------------------	------------	--------------------------------------

Ansammlungen >15 Ex.:

Horn-Bad Meinberg Norderteich	09./10.2018	Wdh. um 17 Ex. Monatsmax - (R. Allington, D. Horstmann)
Kalletal Weseraue	21.01.2018	ca. 40 Ex. nördlich Stemmer See - (D. Marten)
Kalletal Varenholz, großes Abgrabungsgewässer SW Fähre	05.2018	Wdh. ca. 20 Ex. - (D. Marten)
	15.06.2018	ca. 30 Ex. - (D. Marten)
	30.07.2018	mind. 360 Ex. Monatsmax. - (J. Hadasch)
	18.08.2018	mind. 330 Ex. Monatsmax. - (J. Hadasch)
	31.08.2018	mind. 200 Ex., ebenso 05.09.- (J. Hadasch)
	22.09.2018	mind. 230 Ex. Monatsmax. - (J. Hadasch, D. Marten)
	20.10.2018	mind. 360 Ex. Monatsmax. - (J. Hadasch)
	04.11.2018	mind. 75 Ex. - (J. Hadasch)
Lage Müssen Abgrabung Nord/Schiergge	08.04.2018	ca. 20 Ex. - (M. Olivé)
	07.05.2018	mind. 31 Ex. - (I. Beermann)
	28.12.2018	mind. 20 Ex. - (B. Milde)
	09.12.2018	16 Ex. - (B. Milde)
	27.12.2018	24 Ex. - (I. Beermann)
Lage Müssen Abgrabung West	18.11.2018	ca. 20 Ex. - (T. Garczorcz)
Schiedersee	13.05.2018	39 Ex. Monatsmax. - (K. Höwing)
	14.07.2018	42 Ex. Monatsmax. - (K. Höwing)
	13.08.2018	75 Ex. Monatsmax. - (K. Höwing)
	17.09.2018	82 Ex. Monatsmax. - (K. Höwing)
	13.10.2018	64 Ex. Monatsmax. - (K. Höwing)
	18.11.2018	18 Ex. Monatsmax. - (K. Höwing)
	04.12.2018	25 Ex. Monatsmax. - (K. Höwing)

Neben den aufgeführten Meldungen gab es zahlreiche weitere mit geringerer Individuenzahl u./o. ohne Brutnachweis. Während die Zahl der gemeldeten erfolgreichen Bruten deutlich gesunken ist (im Vorjahr ca. 22; 2018 ca. 12), ist die Zahl der sich im Sommer in der Weseraue aufhaltenden Nilgänse auf ein neues Maximum von **360 Ind.** angestiegen.

Rostgans (*Tadorna ferruginea*)

Kalletal Varenholz, großes Abgrabungsgewässer SW Fähre	30.07.+31.08.2018	Jew. 2 Ex. - (J. Hadasch), bis 04.11. rglm. 1 Ex. - (A. Bergmeier, T. Garczorcz, J. Homburg, J. Hadasch)
Schiedersee	25.07.-14.11.2018	Wdh. 1 Ex. - (M. Falkenberg, K. Höwing, F. Morgenstern)

Brandgans (*Tadorna tadorna*)

Horn-Bad Meinberg Norderteich	10.06.2018	ca. 10 Ex. - (H. Goldbeck)
	19.06.2018	6 Ex. - (K. Brömelmeier)
	19.06.2018	ca. 8 Ex., unter Graugänsen - (H. Goldbeck)
	19.07.2018	1 Ex. - (R. Allington)
	27.11.2018	mind. 8 Ex. - (H. Goldbeck)
Kalletal Varenholz, Abgrabung SW Fähre	19.05.2018	3 Ex. kreisen über der Insel - (D. Marten)
Lage Schiergge	07.01.2018	4 Ex. Foto AG BUND Lemgo Website - (Cn. Stolz)
Lage Zuckerteiche	25.06.2018	8 Ex. - (T. Garczorcz)
	09.07.2018	2 Ex. - (T. Garczorcz)
Schiedersee	06.-11.07.2018	1 w - (K. Höwing, H. Sonnenburg)

Warzenente (*Cairina moschata f. domestica*)

Lage Süd, Werre	14.02.2018	1 Ex. weißer Kopf, schwarzer Rumpf - (L. Schindowski)
-----------------	------------	---

Gefangenschaftsflüchtling.

Mandarinente (*Aix galericulata*)

Horn-Bad Meinberg Norderteich	17.10.-27.11.2018	Wdh. 1 M - (R. Allington, T. Biere, K. Brömelmeier, S. Häcker, U. Kuhlmann, H. Mertineit, E. Möller, Cn. Stolz)
Schieder-Schwalenberg Lothe	04.05.2018	1 M vertreibt Stockerpel, Staustufe - (E. Benning)
Schwalenberg Teich am Forsthaus	26.04.-28.10.2018	Wdh. 1 M - (E. Benning, K. Höwing, H. Sonnenburg)

Nach dem ersten Brutnachweis in Lippe im Vorjahr konnte in 2018 keine Brut festgestellt werden, das Revier in Schwalenberg war jedoch zumindest durch 1 M besetzt.

Schnatterente (*Anas strepera*)

Monatsmaxima (ohne pulli):

	Jan	Feb	Mrz	Apr	Mai	Jun	Jul	Aug	Sep	Okt	Nov	Dez
Hartigsee	6	-	5	2	-	-	-	-	-	3	2	-
Melder	T. Garczorz, J. Heimann, B. Och, L. Schulte											
Weseraue ges.	60	16	18	5	3	3	-	6	19	27	54	32
Melder	M. Falkenberg, T. Garczorz, J. Hadasch, U. Hoffmann, J. Homburg, G. Klages, D. Marten, E. Möller											
Lage-Müssen, Abgrabungsgewässer	-	-	-	3	-	-	-	-	2	-	3	13
Melder	I. Beermann, T. Garczorz											
Rahrebruch, Schönungsteiche	20	6	27	27	12	5	3	10	31	20	46	-
Melder	T. Garczorz, D. Lerche, U. Hoffmann, D. Metzger, F. Morgenstern, J. Zapp											
Schiedersee	-	-	2	-	-	-	-	-	-	-	8	-
Melder	K. Höwing											

Brutzeitfeststellungen:

Kalletal: Varenholz Gewässer w Kieswerk: 16.06.2018 3 Ex. - (G. Klages).

Varenholz, großes Abgrabungsgewässer SW Fähre: 06.05.-02.06. rglm. 1-2 Ex., darunter mind. 1 W – (M. Falkenberg, J. Hadasch, D. Marten); 23.08.2018 2 Ex. - (D. Marten); 26.08.2018 1 M / 5 wf - (T. Garczorz)

Lage: Zuckerteiche: 02.05.2018 2 Ex. - (D. Lerche), 03.07.2018 1 M / 1 W - (T. Garczorz).

Lemgo: Büllinghausen Rahrebruch: 02.05.2018 mind. 8 Ex., 09.05.-02.06.2018 rglm. bis 5 Ex. - (D. Lerche, F. Morgenstern), 19.06.2018 1 W + **8 pull.** wenige Tage alt - (D. Lerche); Schönungsteiche: 12.05.2018 12 Ex. - (D. Metzger), 05.06.2018 1 W + **6 pull.** - (D. Lerche).

Das 5. Jahr in Folge Brutnachweise in Lippe, womit die Art bei uns als etablierter Brutvogel verbucht werden kann.

Pfeifente (*Anas penelope*)

Bad Salzuflen Hartigsee	27.03.2018	1 M - (T. Garczorz)
	02.04.2018	2 M / 1 W - (T. Garczorz)
Horn-Bad Meinberg Norderteich	29.03.2018	10 Ex. - (U. Kuhlmann)
	11.10.2018	1 M - (H. Sonnenburg)
	27.10.2018	1 W - (R. Allington)
	01.11.2018	1 Ex. - (R. Allington)
Kalletal Varenholz, großes Abgrabungsgewässer SW Fähre	26.09.2018	2 Ex. - (D. Marten)
	20.10.2018	mind. 7 Ex. - (J. Hadasch)
	27.10.2018	mind. 6 Ex. - (J. Hadasch / D. Marten)
	31.10.2018	mind. 2 Ex. - (J. Hadasch)
Kalletal Varenholz, Stemmer See	04.11.2018	1 M / 1 W - (T. Garczorz / J. Hadasch)
	04.01.2018	mind. 1 M - (J. Hadasch)
	04.01.2018	mind. 1 M - (J. Hadasch)
	11.11.2018	1 Ex. - (T. Garczorz)
	26.11.2018	mind. 4 Ex. - (J. Hadasch, D. Marten)
Lage Abgrabung Iggenhausen	15.12.2018	mind. 5 Ex. - (J. Hadasch)
	27.03.2018	1 wf - (T. Garczorz)

Lage Müssen Abgrabung Nord	30.09.2018	1 Ex. - (T. Garczorz)
Schiedersee	2018	Keine Beobachtungen - (K. Höwing)

Auffallend geringe Zahlen im Vergleich zu den Vorjahren, in denen besonders in der Weseraue, aber einmal auch am Norderteich bis weit über 100 Exemplare festgestellt wurden.

Krickente (*Anas crecca*)

Monatsmaxima:

	Jan	Feb	Mrz	Apr	Mai	Jun	Jul	Aug	Sep	Okt	Nov	Dez
Hartigsee	4	-	4	1	-	-	-	-	-	-	-	-
Melder	T. Garczorz											
Norderteich	-	-	2	2	-	-	-	-	-	9	7	27
Melder	R. Allington, D. Horstmann, U. Kuhlmann, Cn. Stolz											
Weseraue	38	-	21	7	-	-	-	-	16	7	14	9
Melder	T. Garczorz, J. Hadasch, U. Hoffmann, D. Marten, E. Möller											
Rahrebruch, Schönungsteiche	65	30	2	2	-	-	1	5	4	68	60	-
Melder	T. Garczorz, U. Hoffmann, D. Lerche											
Schiedersee	14	13	4	6	-	-	-	1	-	3	2	24
Melder	M. Benteler, K. Höwing, U. Hoffmann, F. Morgenstern, H. Sonnenburg, Ce.+M. Stolz											
Zuckerteiche	k.A.	k.A.	6	4	k.A.	7	3	k.A.	k.A.	k.A.	k.A.	k.A.
Melder	T. Garczorz, B. Meier-Lammering											

Sonst. Ansammlungen ab 5 Ex., Brutzeitfeststellungen:

Lage Müssen Abgrabung Nord	15.04.2018	8 Ex. - (T. Garczorz)
----------------------------	------------	-----------------------

Stockente (*Anas platyrhynchos*)

Ansammlungen mit zeitweise >40 Ex; Gewässermonatsmaxima, ohne pulli (Jahresmaxima sind fett markiert):

	Jan	Feb	Mrz	Apr	Mai	Jun	Jul	Aug	Sep	Okt	Nov	Dez
BS Kurparksee											115	
Melder	J. Heimann, B. Och											
BS Hartigsee	anw.	anw.		13				24	49	60	20	14
Melder	H. Doht, T. Garczorz, J. Heimann, B. Och											
Detmold Schlossgraben	59										53	42
Melder	S. Häcker, H. Sonnenburg											
Detmold Meschese	25			11					48		13	43
Melder	S. Häcker, J. Heimann, B. Och											
Norderteich	20		24	30	6	21	24	20	53	96	242	242
Melder	R. Allington, M. Benteler, H. Goldbeck, S. Häcker, K. Höwing, D. Horstmann, M. Hottel, U. Kuhlmann, H. Mertineit, E. Möller, H. Sonnenburg, Cn. Stolz, P. Tittel											
Weseraue*	144	anw.	60	5	20	20	110	40	20	90	301	183
Melder	T. Garczorz, J. Hadasch, U. Hoffmann, G. Klages, D. Marten											
Rahrebruch, Schönungsteiche	48	31	42	26	12	15	3	11	58	75	95	62
Melder	T. Garczorz, U. Hoffmann, D. Lerche, J. Podgorski											
Lage-Müssen Abgrabungen*	8		12	6	1				28		20	81
Melder	I. Beermann, H. Doht, T. Garczorz, E. Lietzow, B. Milde, L. Schindowski, H. Sonnenburg											
Schiedersee	253	173	155	58	28	73	82	103	82	236	349	359
Melder	M. Benteler, H. Haag, K. Höwing, U. Hoffmann, F. Morgenstern, H. Sonnenburg, Cn. Stolz											

*Summe aller Teilgebiete, diese oft aber nicht komplett kontrolliert

Gegenüber dem Vorjahr Zunahme am Norderteich, Schiedersee und Weseraue (Herbst/Frühwinter).

Weitere:

Horn-Bad Meinberg Bad Meinberg, Seepark	13.04.2018	30 M ,5 W - (M. Hottel)
Horn-Bad Meinberg NSG "Externsteine"	06.02.2018	ca. 50 Ex. / ca. 10 Ex. - (V. Exner)
Lage Waddenhauser See	16.02.2018	ca. 40 Ex. - (H. Doht)
Schieder Emmer-Flutmulde Wöbbel	20.01.2018	ca. 70 Ex., überwiegend Erpel - (S. Häcker)

Gemeldeter Schlupferfolg:

Detmold Innenstadt Wallgraben	12.05.2018	1 W mit 9 pulli - (B. Milde)
Detmold Innenstadt Süd, Obere Mühle	05.08.2018	1 W / 4 dj Teich bei der Oberen Mühle. - (B. Milde)
Horn-Bad Meinberg Bad Meinberg, Seepark	29.05.2018	Mind. 1 P + 2 juv. + 1 M - (M. Hottel)
Horn-Bad Meinberg, Externsteine	05.06.2018	mind. 25 ad. + 4 juv. Ex. Unterer Teich - (M. Hottel)
Horn-Bad Meinberg Wehren-Wällen	26.06.2018	1 W mit 6 pulli im Garten - (K. Brörmelmeier)
Lemgo Brüntorf Nord	31.05.2018	2 ad., 6 pull. - (D. Lerche)
Lemgo Brüntorf Süd	29.06.2018	mind. 1 W / 5 pull. - (D. Lerche)
Lemgo Büllinghausen Rahrebruch	31.05.2018	2 W, 1x 8, 1x mindestens 3 Pulli - (D. Lerche)
	05.06.2018	1 W / 8 pull. - (D. Lerche)
Lemgo Schönungsteiche	19.06.2018	mind. 2 Fam., 1x 5, 1x 8 Pulli - (D. Lerche)
Lemgo Wahmbeckerheide Südost	01.06.2018	1 W, 7 pull. - (D. Lerche)
Lemgo Wiembecker Berg West	14.07.2018	1 W + 7 imm. - (D. Lerche)
Schiedersee, Umflut, Emmer	2018	10 W + 66 pull.; Nachtrag: 2017 gab es 57 pull (See 28, Emmer 17, Schlosspark 12) - (K. Höwing)
Schieder Schlosspark	14.06.2018	1 W mit 8 pulli - (H. Sonnenburg)

Spießente (*Anas acuta*)

Bad Salzuflen Hartigsee	27.03.2018	2 M - (T. Garczorz)
Kalletal Varenholz, großes Abgrabungsgewässer SW Fähre	25.03.2018	1 M / 1 W - (D. Marten)
	11.11.2018	1 M - (T. Garczorz)
Kalletal Varenholz, Stemmer See	26.11.2018	1 M - (J. Hadasch, D. Marten)
Lemgo Büllinghausen	09.03.2018	2 Ex. - (D. Lerche)
Schiedersee	03.04.2018	1 P - (K. Höwing)

Knäkente (*Anas querquedula*)

Bad Salzuflen Hartigsee	03.04.2018	1 M / 1 W - (T. Garczorz)
Kalletal Varenholz, großes Abgrabungsgewässer SW Fähre	09.04.2018	1 M / 1 W - (D. Marten)
	19.04.2018	2 M / 1 W - (D. Marten)
	09.09.2018	2 Ex. - (J. Homburg)
Kalletal Varenholz, großes Abgrabungsgewässer SW Fähre	22.09.2018	1 wf - (J. Hadasch, D. Marten)
Lemgo Büllinghausen	12.04.2018	1 M / 1 W - (D. Lerche)
Schiedersee Schweinebruch	03.04.2018	1 M / 1 W - (H. Sonnenburg)
	14.04.2018	mind. 1 M - (H. Sonnenburg)

Löffelente (*Anas clypeata*)

Augustdorf Abgrabung Brink	15.04.2018	3 M, 2 W - (F. Ahnfeld)
Bad Salzuflen Hartigsee	11.,17.+23.03.2018	Je 1 M - (T. Garczorz)
	27.03.2018	13 M / 10 W - (T. Garczorz)
	02.04.2018	ca. 15 Ex. - (T. Garczorz)
	07.04.2018	mind. 6 M / 5 W - (J. Heimann, B. Och)
Detmold Mescheseesee	30.03.2018	1 M / 1 W - (S. Häcker)
Horn-Bad Meinberg Norderteich	29.03.2018	4 Ex. - (U. Kuhlmann), 30.03. 2 Ex. - (R. Allington)
	04.04.2018	5 M, 5 W - (D. Horstmann)
	07.+09.04.2018	Je 5 Ex. - (R. Allington)
	15.04.2018	15 Ex. - (U. Kuhlmann)
	18.04.2018	4 Ex. - (R. Allington)
	12.08.2018	2 Ex. - (R. Allington)
Kalletal Varenholz, Gew. w Kieswerk	02.04.2018	1 M / 1 W - (D. Marten)
Kalletal Varenholz, großes Abgrabungsgewässer SW Fähre	30.03.2018	3 M / 6 W Monatsmax. - (D. Marten)
	19.04.2018	5 M / 4 W Monatsmax. - (D. Marten)

	06.05.2018	1 M / 1 W - (D. Marten / S. Plohmann)
	30.05.2018	2 M / 3 W - (D. Marten)
	31.08.2018	1 wf - (J. Hadasch)
	16.09.2018	2 Ex. - (D. Marten)
	22.09.2018	1 wf - (J. Hadasch / D. Marten)
	07.-27.10.2018	Zunächst mind. 4 Ex., zuletzt mind. 9 Ex. - (J. Hadasch / D. Marten)
Lage Müssen Abgrabung West	15.04.+02.05.2018	Je 1 M / 1 W - (T. Garczorcz)
Lage Zuckerteiche	25.04.2018	1 M - (T. Garczorcz)
Lemgo Büllinghausen	03.06.2018	1 M - (D. Lerche)
Leopoldshöhe Heipker See	15.04.2018	2 M / 1 W - (T. Garczorcz)
Schiedersee Schweinebruch	03.04.2018	mind. 10 Ex. - (H. Sonnenburg)

Monatsmaxima (ohne pulli):

	Jan	Feb	Mrz	Apr	Mai	Jun	Jul	Aug	Sep	Okt	Nov	Dez
Hartigsee	-	-	23	15	-	-	-	-	-	-	-	-
Melder	T. Garczorcz, A. Meister											
Norderteich	-	-	4	15	-	-	-	2	-	-	-	-
Melder	R. Allington, S. Häcker, D. Horstmann, U. Kuhlmann, E. Müller, Ce.+M. Stolz											
Weseraue	-	-	9	9	5	-	-	1	2	9	-	-
Melder	T. Garczorcz, J. Hadasch, D.Marten, S. Plohmann											

Brutzeitfeststellungen in der Weseraue und im Rahrebruch – eine Erfolgsmeldung blieb jedoch aus.

Moorente (*Aythya nyroca*)

Bad Salzuflen Hartigsee	09.03.2018	1 Ex. - (T. Garczorcz)
Lemgo Langenbrücker Tor	09.04.2018	1 Ex. an Bega, am Folgetag neg. - (D. Lerche)

Nach dem Wiederansiedlungsprojekt am Steinhuder Meer häufen sich die Sichtungen halbzahmer Moorenten in der Region. Allerdings ist Lemgo auch für entflohenes Wassergeflügel lokaler Züchter bzw. Tierhalter bekannt.

Tafelente (*Aythya ferina*)

Monatsmaxima:

	Jan	Feb	Mrz	Apr	Mai	Jun	Jul	Aug	Sep	Okt	Nov	Dez
Hartigsee	19	2	3	-	-	-	-	-	2	-	-	-
Melder	T. Garczorcz, J. Heimann, D. Lerche, B. Och											
Norderteich	-	4	4	5	-	8	12	14	11	4	-	5
Melder	R. Allington, M. Benteler, K. Brörmeyer, H. Goldbeck, S. Häcker, K. Höwing, U. Hoffmann, D. Horstmann, M. Hottel, U. Kuhlmann, H. Mertineit, H. Sonnenburg, Ce.+M. Stolz											
Weseraue	12	3	15	1	1	-	-	-	3	2	36	35
Melder	T. Garczorcz, J. Hadasch, D. Lerche, D. Marten, E. Möller, Ce.+M. Stolz											
Lage-Müssen, Abgrabungen	-	-	6	-	-	-	-	-	-	-	3	10
Melder	I. Beermann, T. Garczorcz, U. Hoffmann, B. Milde											
Schiedersee	7	13	16	6	-	-	-	-	1	9	11	12
Melder	M. Benteler, D.+N. Chalwatzis, H. Haag, S. Häcker, D. Heller, K. Höwing, U. Hoffmann, M. Hottel, F. Morgenstern, H. Sonnenburg, Cn. Stolz											
Schlangen, Haverkampsee	6	10	5	-	-	-	-	-	-	-	-	-
Melder	W. Dzieran, H. Goldbeck, S. Häcker											

Reiherente (*Aythya fuligula*)

Monatsmaxima (ohne pulli):

	Jan	Feb	Mrz	Apr	Mai	Jun	Jul	Aug	Sep	Okt	Nov	Dez
Hartigsee	17	-	-	60	-	9	52	106	41	54	30	8
Melder	H. Doht, T. Garczorcz, J. Heimann, D. Lerche, B. Och											
Norderteich	6	18	16	8	2	1	4	2	1	-	3	2
Melder	R. Allington, K. Brörmeyer, H. Goldbeck, D. Horstmann, R. Kleinhagenbrock, U. Kuhlmann, H. Mertineit, E. Möller, H. Sonnenburg, J. Steinmetz, Ce.+M. Stolz, P. Tittel											
Weseraue	307	450*	300	92	40	27	410	240	385	403	450	333

Melder	E. Frevert, T. Garczorz, J. Hadasch, U. Hoffmann, J. Homburg, G. Klages, D. Marten, E. Möller											
Lage-Müssen, Abgrabungsgewässer	31	-	29	36	5	10	10	19	26	-	20	31
Melder	I. Beermann, J. Brüggeshemke, T. Garczorz, J. Hadasch, J. Heimann, E. Lietzow, B. Meier-Lammering, B. Milde, B. Och, H. Sonnenb											
Rahrebruch, Schönungsteiche	17	30	-	20	8	15	8	-	-	-	2	-
Melder	I. Briegel, T. Garczorz, D. Lerche, D. Metzger, F. Morgenstern, J. Podgorski											
Schiedersee	43	53	44	22	12	18	20	11	14	80	94	120
Melder	T. Biere, D.+N. Chalwatzis, H. Haag, K. Höwing, U. Hoffmann, M. Hottel, F. Morgenstern, A. Pews, Cn. Stolz, P. Tittel											
Meschesee	18	-	11	10	-	-	10	-	-	-	-	5
Melder	S. Häcker, B. Milde, L. Schindowski											

*Stemmer See

Ansammlungen ab 20 Ex. an anderen Gewässern sowie Bruten:

Bad Salzuflen Hartigsee	11.08.2018	Mind. 2 kleine bis mittelgr. Pulli - (J. Heimann)
Kalletal Varenholz, großes Abgrabungsgewässer SW Fähre	30.07.2018	mind. 410 Ex., darunter ein W mit mind. 3 Pulli - (J. Hadasch)
Lage Abgrabung Iggenhausen	04.11.2018	ca. 20 Ex. - (T. Garczorz)
Lage Müssen Abgrabung Nord	08.08.2018	2 W / 7 pull. - (T. Garczorz)
Lage Zuckerteiche	03.07.2018	1 M / 1 W / 1 pull. - (T. Garczorz)
Schlangen Haverkampsee	13.01.2018	21 M, 11 W - (W. Dzieran)
Schlangen Haverkampsee	17.02.2018	16 M, 10 W Monatsmax. - (W. Dzieran)
Schlangen Haverkampsee	19.03.2018	23 Ex. - (W. Dzieran)
Schlangen Haverkampsee	15.04.2018	11 M / 11 W - (B. Milde)

Deutlicher Anstieg der Rast-/Überwinterungsbestände in der Weseraue, wo der Februarbestand um 160 Ex. höher lag als im Vorjahr. Hier ist der Stemmer See das wichtigste Rastgewässer der Art. Auch am Schiedersee war eine Zunahme festzustellen.

Kolben- x Tafelente (*Netta rufina* x *Aythya ferina*)

Lemgo 15.05.-19.06.2018 Wdh. 1 M, wohl immer dasselbe Ex. (det. J. Lemhuis), v.a. im Rahrebruch, zuletzt an den Schönungsteichen - (D. Lerche).

Da die gerne in Gefangenschaft gehaltenen Kolbenenten als „bastardisierungsfreudig“ gelten, ist es wahrscheinlich, dass dieses Tier einem Geflügelhalter/-züchter entflohen ist. Die Bestimmung von Entenhybriden kann schwierig sein. Eine Bestimmungshilfe von J. Lehmhuis kann in der Biol. Station angefordert werden –

(Foto: D. Lerche, 05.06.2018)



Schellente (*Bucephala clangula*)

Bad Salzuflen Hartigsee	06.02.2018	1 wf - (T. Garczorz)
	23.03.2018	1 M - (T. Garczorz)
Kalletal Varenholz Weseraue	04.01.2018	mind. 7 Ex. Monatsmax. (Stemmer See) - (J. Hadasch)
	10.02.2018	9 Ex. Monatsmax. (Abgrabungsgewässer SW Fähre) - (H. Meier)
	18.03.2018	mind. 15 Ex. Jahresmaximum - (J. Hadasch / D. Marten)
	27.+28.10.2018	2 Ex. (Abgrabungsgewässer SW Fähre) - (T. Garczorz, J. Hadasch / D. Marten)
	26.11.2018	1 M ebendort - (J. Hadasch / D. Marten)
	08.12.2018	10 Ex. Monatsmax. (ebendort) - (D. Marten)
Schiedersee	2018	Keine Beobachtungen - (K. Höwing)

Die Schellente wird hauptsächlich in der Weseraue nachgewiesen, für die hier wegen der Vielzahl an Meldungen nur die Monatsmaxima angegeben werden. Hier sind der Stemmer See (Jahresmaximum 15 Ex.!) und das große Abgrabungsgewässer südwestlich der Fähre die wichtigsten Nahrungsgewässer. Immer wieder ist die Art aber auch auf der Weser anzutreffen.

Zwergsäger (*Mergellus albellus*)

Monatsmaxima (ohne pulli):

	Jan	Feb	Mrz	Apr	Mai	Jun	Jul	Aug	Sep	Okt	Nov	Dez
Weseraue ges.	17	9	23	2	-	-	-	-	-	2	24	35
A. Bergmeier T. Garczorcz, J. Hadasch, D. Lerche, D. Marten, E. Möller, S. Plohmann, H. Sonnenburg												

Jahresmaxima der Einzelgebiete:

Kalletal Varenholz, Gewässer s Kieswerk	15.12.2018	mind. 6 M / 28 W - (J. Hadasch)
Kalletal Varenholz, Abgrabungsgewässer SW Fähre	01.12.2018	5 M / 22 wf - (D. Marten)
	28.12.2018	mind. 32 Ex. Jahresmax. - (J. Hadasch / D. Marten)
Kalletal Varenholz, Stemmer See	13.01.2018	mind. 13 Ex. - (J. Hadasch)
	25.02.2018	mind. 9 Ex. - (J. Hadasch / D. Lerche, Ce.+M. Stolz)
Kalletal Varenholz, Teich am Kieswerk	18.03.2018	12 Ex. - (A. Bergmeier)
Lage Schierегge Abgrabungen	27.12.2018	6 Ex. - (I. Beermann)
Lemgo Büllinghausen Rahrebruch	12.04.2018	1 W - (D. Lerche)
Schiedersee	04.12.2018	1 W - (K. Höwing)

Der Zwergsäger ist inzwischen in der Weseraue so zahlreich anzutreffen, dass die Ergebnisse hier nur grob zusammengefasst dargestellt werden. Zwischen den einzelnen Gewässern findet ein reger Austausch statt. Außerhalb der Weseraue tritt die Art in Lippe kaum in Erscheinung.

Mittelsäger (*Mergus serrator*)

Kalletal Varenholz Weseraue	25.02.2018	1 M, Weser bei Fähre - (D. Lerche, S. Plohmann, H. Sonnenburg, L. Schindowski, Ce. Stolz u.v.a.)
	01.12.2018	1 wf großes Abgrabungsgewässer SW Fähre - (D. Marten)

Lange Zeit galt die Art als sehr seltener Gast in Lippe. Nun gibt es für drei Winter in Folge Nachweise, z.T. mit längeren Winteraufenthalten in der lippischen Weseraue.

Gänsesäger (*Mergus merganser*)

Monatsmaxima (ohne pulli):

	Jan	Feb	Mrz	Apr	Mai	Jun	Jul	Aug	Sep	Okt	Nov	Dez
Norderteich	2	3	-	-	-	-	-	-	-	-	15	6
Melder	R. Allington, H. Goldbeck, U. Hoffmann, D. Horstmann, K. Höwing, H. Mertineit, E. Möller, J. Steinmetz											
Weseraue ges.	15	4	4	3	1	-	-	-	7	10	21	42
Melder	M. Falkenberg, T. Garczorcz, J. Hadasch, U. Hoffmann, J. Homburg, D. Lerche, D. Marten, E. Möller, L. Schindowski, H. Sonnenburg											
Schiedersee	39	49	32	4	1	-	-	-	-	-	40	46
Melder	M. Benteler, D.+N. Chalwatzis, H. Haag, K. Höwing , U. Hoffmann, M. Hottel, W. Maas, F. Morgenstern, H. Sonnenburg, Cn. Stolz, P. Tittel											

Ansammlungen ab 3 Ex. auf anderen Gewässern:

Bad Salzuflen Hartigsee	07.03.2018	2 M / 2 W - (T. Garczorcz)
Bad Salzuflen Wülferlieth	28.02.2018	2 M / 2 W - (E. Affeldt)
Detmold Meschesee	01.01.2018	7 M / 1 W Monatsmax. - (B. Milde)
Extertal Silixen, Teichanlagen Bögerhof	21.01.2018	2 M / 1 W - (S. Plohmann)
Kalletal Varenholz, großes Abgrabungsgewässer SW Fähre	06.-12.05.2018	Wdh. 1 M - (M. Falkenberg, D. Marten)
Schieder unterh. Schiedersee	07.01.2018	30 Ex. an Umflutsohlgleiten - (D.+N. Chalwatzis)

Jahreszeitlich späte Beobachtungen lassen auf ein alsbaldiges Brüten dieser Art hoffen. Kandidaten wären der Schiedersee und die Weseraue. Landesweit mehren sich seit einigen Jahren die Brutnachweise.

Wachtel (*Coturnix coturnix*)

Detmold Schönemark bis Lenstrup	22.05.2018	1 Ex. - (D. Horstmann)
Detmold Spork-Eichholz	20.07.2018	1 Ex. Remmighausen, Großer Kamp; Rufe nachts um 1:40 Uhr - (S. Häcker)
Dörentrup Sibbentrup	26.05.2018	4 Ex. - (H. Laumeier)
Horn-Bad Meinberg Bockstal	18.07.2018	1 Ex. an zwei Tagen gehört, danach neg.- (G. Ahlers)
Horn-Bad Meinberg Feldrom	17.07.2018	ca. 10 Ex. , seit ca 3-4 Wochen in den Kornfeldern w Feldrom um 22 Uhr zu hören! - (S. Schindler-Wieners)
Kalletal Asendorf, Sturheide	03.06.2018	1 Ex. - (J. Fleischfresser)
Kalletal Asendorf bis Haßberg	05.-16.07.2018	Rglm. 1 ruf. Ex. - (J. Fleischfresser)
Kalletal Feldflur südl. Echnernhagen	02.06.2018	1 Rufer - (R. Schulz)
Kalletal Langenholzhausen Südwest	09.06.2018	1 ruf. M - (J. Heimann, B. Och)
Kalletal Lüdenhausen NO bis NW	12.05.- 20.06.2018	Wdh. 1 Ex. - (J. Fleischfresser)
Kalletal Lüdenhausen Südost	04.09.2018	1 Ex. in Grünkohl aufgeschreckt - (J. Fleischfresser)
Kalletal Niedermeien	03.06.2018	1 ruf. M am Straßenrand, dann Abflug- (T. Garczorz)
Kalletal Weseraue n Stemmer See	09.06.2018	1 M - (D. Marten)
Lage Waddenhausen Ost	25.05.2018	1 Ex., Rufe aus dem Roggen - (T. Garczorz)
Lemgo Laubke Nord	09.09.2018	1 Ex. Tagesrast im eigenen Garten, in Dämmerung abgeflogen - (D. Lerche)

Kalletal erweist sich erneut als Vorkommensschwerpunkt dieses Feldvogels, der nun wieder häufiger gemeldet wurde als im Vorjahr. Besondere Anhäufung in Kempen.

Rebhuhn (*Perdix perdix*)

Bad Salzuflen Grastrup / Retzen	09.06.2018	2 Ex. fliegen vom Straßenrand auf - (T. Garczorz)
Bad Salzuflen Holzhausen Nord	09.03.2018	mind. 1 ruf. Ex., geerntetes Senffeld. - (T. Garczorz)
Bad Salzuflen Nienheide/Mittelreihe	30.03.2018	4 Ex. - (T. Thiemann)
	21.04.2018	≥ 1 Ex., ~ 16 Uhr ausdauernd rufend - (T. Garczorz)
Barntrop Selbeck Nordost	28.07.2018	≥ 1 ad. mit ca. 7 juv. Straße querend - (L. Schindowski)
Detmold Hakedahl	20.11.2018	4 Ex. - (E. Affeldt)
Detmold Lenstrup	03.07.2018	1 Ex. - (H. Goldbeck)
Horn-Bad Meinberg Belle Südost	09.06.2018	2 Ex. - (R. Allington)
Horn-Bad Meinberg Belle, Industriepark Lippe - Regenrückhaltebecken	2018	April 2 Ex., Mai bis 5 Ex., Juni 1 Ex. - (R. Allington, T. Biere, K. Brörmeyer, R. Haase, W. Maas)
Kalletal Lüdenhausen Süd	04.03.2018	2 Ex. - (J. Fleischfresser)
Kalletal Selser Berg Ost	05.02.2018	1 Ex. - (J. Fleischfresser)
Lage Lückhausen, Sandgrube	19.05.2018	1 Ex. - (D. Lerche)
Lage Waddenhausen West	27.04.+ 01.05.2018	Je 2 Ex. - (F. Fester, T. Garczorz)
Lage Zuckerteiche	04.06.-03.07.2018	Wdh. 1 Ex. - (T. Garczorz)
Leopoldsh. Am Acker/Pottskooten	01.-08.2018	Rglm. 2-5 Ex., zuletzt 4 Ex. - (K. Lange)
Lemgo Gewerbegebiet Lieme Ostteil	2018	Bis Juli rglm. 2 Ex., Ende Juli 1 P mit 7-9 Juv. , im Herbst rglm. 6 Ex.- (M. Noltekuhlmann)
Leopoldshöhe Grester Feld	11.11.2018	mind. 6 Ex. überfliegen die Straße in der Abenddämmerung - (T. Garczorz)
Leopoldshöhe Harkenheide	31.03.2018	2 Ex. - (E. Affeldt)
	31.08.2018	6 Ex. - (E. Affeldt)
Schlangen Mühlenberg	30.05.2018	2 Ex. - (H. Goldbeck)

Die insgesamt 52 Meldungen beziehen sich auf eine überschaubare Zahl von Gebieten, für die die Daten hier in zusammengefasster Form dargestellt werden. Verluste werden aus Kalletal-Lüdenhausen gemeldet (J. Fleischfresser). Bruterfolge wurden kaum gemeldet.

Haselhuhn (*Tetrastes bonasia*)

Eggekamm (LIP/HX/PB)	2018	Mehrere Sichtungen Aug.-Okt. – Mitt. M. Braun – (H. Sonnenburg)
----------------------	------	---

Nachdem eine intensive kreisübergreifende Nachsuche zu Jahresbeginn erfolglos blieb, erreichten uns kurz vor Redaktionsschluss ernstzunehmende Hinweise eines externen Ornithologen, dass die Art doch noch auf der Egge präsent sein soll.

Flamingo (*Phoenicopterus* sp.)

20.12.2018	Schiedersee	1 Ex. fliegt Emmer aufwärts - (K. Höwing)
------------	-------------	---

Leider konnte bei diesem Vogel, bei dem es sich mit großer Wahrscheinlichkeit um einen Gefangenschaftsflüchtling handelte, die Artzugehörigkeit nicht festgestellt werden.

Zwergtaucher (*Tachybaptus ruficollis*)

Monatsmaxima (ohne pulli):

	Jan	Feb	Mrz	Apr	Mai	Jun	Jul	Aug	Sep	Okt	Nov	Dez
Norderteich	-	-	-	-	-	-	-	-	1	2	3	1
Melder	R. Allington, D. Horstmann, K. Höwing, H. Sonnenburg, Ce.+M. Stolz											
Weseraue*	3	7	6	-	2	-	-	2	5	19	35	20
Melder	E. Frevert, T. Garczorz, J. Hadasch, U. Hoffmann, D. Lerche, D. Marten, E. Möller, L. Schindowski, U. Schneider											
Lage-Müssen, Abgrabungsgewässer	-	-	-	1	2	-	1	4	4	-	1	-
Melder	T. Garczorz, H. Sonnenburg											
Rahrebruch, Schönungsteiche	2	1	-	1	1	1	-	-	-	1	-	-
Melder	I. Briegel, T. Garczorz, D. Lerche, D. Metzger, J. Podgorski											
Schiedersee	2	3	-	-	-	-	-	1	7	4	6	6
Melder	K. Höwing, M. Hottel, W. Maas, B. Milde, F. Morgenstern											
Donoper Teich	-	-	3	2	-	-	-	-	-	3	-	-
Melder	U. Hoffmann, H. Morgenstern, P. Tittel, T. van Wezel											

* v.a. großes Abgrabungsgewässer SW Föhre

Brutzeitfeststellungen und weitere Ansammlungen ab 4 Ex.

Kalletal Varenholz, großes Abgrabungsgewässer SW Föhre	24.05.2018	2 Ex. – (D. Marten)
Lage Sandabgrabung Hiddentrup	2018	Brut! 29.08. mind. 1 ad. + 1 juv. - (H. Sonnenburg)
Lage Müssen Abgrabung Nord	2018	02.05.: 2 Ex., 08.08. mind. 4 ad. + 1 dj - (T. Garczorz)
Lemgo Schönungsteiche	12.05.2018	1 Ex. – (D. Metzger)
Schieder Emmer	11./12..2018	Wdh. 6 Ex. - (K. Höwing)

Zwergtaucher sind als Gastvögel vor allem in der Weseraue und am Schiedersee anzutreffen. Der Norderteich – lange Zeit Brutgebiet der Art – besitzt für Zwergtaucher selbst als Rastgebiet kaum noch eine Bedeutung. In den Abgrabungsgebieten nördl. Pivitsheide sind erstmals gleich 2 erfolgreiche Bruten bekannt geworden. Andere Brutnachweise fehlen jedoch.

Haubentaucher (*Podiceps cristatus*)

Monatsmaxima (ohne pulli):

	Jan	Feb	Mrz	Apr	Mai	Jun	Jul	Aug	Sep	Okt	Nov	Dez
Hartigsee	6	2	7	7	-	2	9	-	-	9	5	3
Melder	H. Doht, T. Garczorz, J. Heimann, U. Hoffmann, D. Lerche, A. Meister, B. Och											
Bad Salzuflen, Werler See	3	2	2	-	-	2	-	-	-	-	1	-
Melder	H. Doht, T. Garczorz											
Norderteich	-	1	2	6	4	6	4	1	-	-	-	3
Melder	R. Allington, K. Brörmeyer, H. Goldbeck, D. Horstmann, M. Hottel, U. Kuhlmann, F. Morgenstern, H. Sonnenburg, Ce.+M. Stolz, P. Tittel											
Weseraue	25	3	7	11	10	12	13	16	17	25*	25*	38
Melder	A. Bergmeier, T. Garczorz, J. Hadasch, D. Lerche, D. Marten, U. Hoffmann, J. Homburg, G. Klages, E. Möller, U.H. Schneider R. Schulz, H. Sonnenburg, Ce.+M. Stolz											
Lage-Müssen, Abgrabungsgewässer	-	-	6	13	4	3	-	4	3	-	3	1
Melder	I. Beermann, T. Garczorz, U. Hoffmann, J. Hadasch, B. Meier-Lammering, B. Milde, H. Sonnenburg											

Schiedersee	21	6	18	36	29	34	15	30	25	42	28	15
Melder	K. Brörmeyer, D.+N. Chalwatzis, H. Haag, D. Heller, K. Höwing, M. Hottel, F. Morgenstern, Cn. Stolz, P. Tittel											
Meschese	3	-	2	3	2	k.A.	2	k.A.	1	k.A.	k.A.	k.A.
Melder	T. Garczor, S. Häcker, B. Milde, L. Schindowski											

* fast alle auf dem großen Abgrabungsgewässer SW Fähre

Brutzeitnachweise:

Bad Salzuflen Hartigsee	2018	2 erfolgr. BP, 1+3 (später 2) juv. - (T. Garczor, J. Heimann, U. Hoffmann, B. Och); im Aug. noch immer 1 brütender ad.
Bad Salzuflen Wülfer See	2018	1 BP, mind. 1 juv. - (J. Heimann, B. Och)
Detmold Meschese	2018	1 BP, mind. 3 pulli - (S. Häcker, B. Milde)
Horn-Bad Meinberg Norderteich	09.04.2018	April bis 5 ad., doch nur 1 erfolgloses BP - (R. Allington, U. Kuhlmann, H. Sonnenb.) 19.06. mind. 6 Ex. - (K. Brörmeyer)
Kalletal Varenholz, großes Abgrabungsgewässer SW Fähre	2018	6 ad. zur Brutzeit, im Juli bis 13 ad., kaum Erfolg, erst Ende Juni 1 pullus . - (A. Bergmeier, T. Garczor, D. Marten)
Kalletal Varenholz, Baggersee	26.08.2018	1 BP mit 2 juv. - (A. Bergmeier)
Kalletal Varenholz, Stemmer See	06.05.2018	besetztes Nest am NO-Rand der Insel - (H. Sonnenburg)
Kalletal Varenholz, Stemmer See	07.07.2018	1 Altvogel brütet - (E. Frevert)
Kalletal Varenholz, Teich Kieswerk	26.08.2018	1 BP mit 1 juv. - (R. Schulz)
Lage Abgrabung Iggenhausen	16.06.2018	mind. 3 ad. / 3 pull. - (T. Garczor)
Lage Müssen Abgrabung Nord	2018	2 P anwesend, kein Bruterfolg - (T. Garczor, B. Milde)
Lage Müssen Abgrabung West	08.2018	2 ad. / 2 pull. - (T. Garczor, H. Sonnenburg)
Leopoldshöhe Heipker See	07.04.2018	Mind. 3 Ex. - (J. Heimann, B. Och)
Schiedersee	2018	6 BP mit mehreren Brutversuchen; bei 2 P Eier geplündert; 2 BP waren mit 2 u. 4 pull. erfolgreich - (K. Höwing)

Nur wenige erfolgreiche Bruten.

Ohrentaucher (*Podiceps auritus*)

Kalletal Varenholz großes Abgrabungsgewässer SW Fähre	27.- 29.10.2018	1 Ex. - (T. Garczor, J. Hadasch, D. Marten, E. Möller, U.H. Schneider)
---	--------------------	--

Eines der besonderen Highlights des Jahres - der erste Ohrentaucher in Lippe (entdeckt von Dieter Marten und Jörg Hadasch) seit 2009, als H.P. Heuer, H. Ziebell und andere am 3. Mai 1 Ex. im Prachtkleid auf dem Kurparksee in Bad Salzuflen entdeckten. Mehr Nachweise sind aus Lippe nicht bekannt. Foto: T. Garczor



Schwarzhalstaucher (*Podiceps nigricollis*)

Kalletal Varenholz großes Abgrabungsgewässer SW Fähre	22.09.2018	1 Ex. - (J. Hadasch, D. Marten)
Lage Abgrabung Iggenhausen	02.04.2018	4 Ex. - (T. Garczor)

Diese jährlich in (meist) geringer Zahl in Lippe rastende Art wurde bis vor wenigen Jahren besonders in den Zuckerteichen angetroffen. Wie schön, dass nach dem Quasi-Wegfall dieses Untersuchungsgebietes auch andere Gewässer von der Art zur Zugzeit genutzt werden.

Kormoran (*Phalacrocorax carbo*)

Gewässermonatsmaxima:

	Jan	Feb	Mrz	Apr	Mai	Jun	Jul	Aug	Sep	Okt	Nov	Dez
Varenholz Baggerseen	36	56	41	56	13	5	5	10	109	40	80	100
Beobachter:	J. Hadasch, G. Klages, D. Marten, E. Möller											
Stemmer See	100	12	75	1	k.A.	k.A.	k.A.	k.A.	1	4	30	10
Beobachter:	T. Garczor, J. Hadasch, D. Marten											
Leopoldsh. Heipker See	72*	3*	37*	8	k.A.	k.A.	k.A.	k.A.	2*	k.A.	31*	k.A.

Beobachter:	T. Garczorz, J. Heimann, K. Lange, B. Och											
Schiedersee	122*	26	80*	47	6	2	2	3	42	85*	105*	110*
Beobachter:	K. Höwing, W. Maas, F. Morgenstern, H. Sonnenburg, Cn. Stolz											

*Schlafplatzzählung

Sonst. Ansammlungen ab 20 Ex. und besondere Beobachtungen:

Augustdorf Abgrabung Brink	13.01.2018	56 Ex. - (F. Ahnfeld)
Kalletal Kalleemündung	14.01.2018	ca. 36 Ex. Monatsmax. - (J. Hadasch)
	17.02.2018	mind. 56 Ex. Monatsmax. - (J. Hadasch)
	18.03.2018	mind. 45 Ex. - (J. Hadasch, D. Marten)
	24.12.2018	mind. 32 Ex. - (E. Möller)
Lage Müssen Abgrabung Nord	30.03.2018	20 Ex. - (B. Milde)
Lage Schiergge	27.12.2018	21 Ex. - (I. Beermann)
Lage Pottenhausen Heipker See	16.12.2018	105 Ex. Übernachtung - (K. Lange)
Schiedersee, Niese kanal	08.03.2018	1 beringtes Ex. auf Erle vor Niese kanal - (M. Hottel)

Löffler (*Platalea leucorodia*)

Kalletal Varenholz großes Abgrbg-Gewässer SW Fähre	30.04.2018	1 ad. bei der Nahrungssuche, erst an einem neuen Amphibien-schutzgewässer, dann auf der teilüberfluteten Kiesinsel- (J. Hadasch, D. Marten*, E. Möller, T. Schubert*)
--	------------	---

*Entdecker

Es muss ein großartiger Anblick gewesen sein, diesen an sich schon spektakulären Vogel zusammen mit 1 Regenbrachvogel, 3 Rotschenkeln, 2 Grünschenkeln, mehreren Bruchwasserläufern und Kampfläufern auf einer Kiesinsel zu beobachten (Foto). Es handelt sich um den 2. belegten Nachweis für Lippe. 1854 wurde 1 Löffler in der Senne geschossen, der nun im Lippischen Landesmuseum zu finden ist. Gleichwohl handelt es sich um eine deutlich in Ausbreitung begriffene Vogelart, die mittlerweile etliche Brutvorkommen entlang der niederländischen und deutschen Nordseeküste aufweist und immer häufiger auch in NRW nachgewiesen wird. In den zurückliegenden Jahren wurden Löffler mehrfach z.B. im Steinhorster Becken und im Enger Bruch festgestellt, so dass ein Auftreten in Lippe nur eine Frage der Zeit war (Foto: T. Schubert).



Rohrdommel (*Botaurus stellaris*)

23.12.2018	Kalletal Varenholz, Stemmer See	1 Ex., erst mit dem letzten Tageslicht entdeckt. - (T. Garczorz)
------------	---------------------------------	--

Dass dieser heimliche Vogel seit einigen Jahren alljährlich zur Zugzeit oder als Wintergast in Lippe festgestellt wird, ist dem geschulten Auge einiger weniger Ornithologen zu verdanken. Die Mehrzahl der Beobachtungen geht auf Thomas Garczorz zurück.

Silberreiher (*Casmerodius albus*)

Monatsmaxima in den Hauptnachweisgebieten:

	Jan	Feb	Mrz	Apr	Mai	Jun	Jul	Aug	Sep	Okt	Nov	Dez
Emmerwiesen Schieder bis Lügde u. Elbrinxen	14	20	18	4	0	0	0	1	6	8	27	21
Melder	M. Hottel, K. Höwing, H. Sonnenburg											
Norderteich	3	1	6	5	0	1	1	4	14	6	10	19
Melder	R. Allington, H. Goldbeck, D. Horstmann, U. Kuhlmann, H. Mertineit, F. Morgenstern, H. Sonnenburg, P. Tittel											
Lipp. Weseraue gesamt	5	3	3	3	0	1	0	1	2	2	11	5
Melder	J. Hadasch, G. Klages, D. Marten, R. Schulz											

Beob. ab 6 Ex. in anderen Gebieten:

29.10.2018	Lage Niewald	6 Ex. - (D. Schlink)
07.01.2018	Rinteln Möllenbeck, Weseraue	28 Ex. - (E. Frevert)

Die attraktive Art ist mittlerweile bei uns zu einer so gewöhnlichen Erscheinung geworden, dass die Meldefreudigkeit unter den Beobachtern deutlich zurückgeht (362 Meldungen gegenüber 490 im Vorjahr). Allein zwischen Wörmkeue und Schieder halten sich bis zu 27 Silberreiher auf.

Graureiher (*Ardea cinerea*)

Bruten/Kolonien:

Bad Salzuflen Kolonie Loose/Extersche Str.: 05.06.2018 Nesterzählung: Horste in Buchen und einer Lärche, mindestens 4 Horste bereits im Herbst/Winter abgestürzt, 2 in der Brutzeit 2018 abgestürzt, 4 unbesetzte Horste und **9 besetzte Horste** - (J. Heimann)

Blomberg Donop: 31.05.2018 mind. **8 besetzte Horste** in Eschen, Eichen, Kirsche u. in Fichte, Nesterzählung - (J. Heimann, B. Och). Lt. Dr. Hollensteiner wurden die Fichten-Bruten allesamt von einem Waschbären geräubert. Insges. somit **mind. 13 besetzte Horste**. Dr. Hollensteiner vermutet gar mind. 20!

Detmold Heiligenkirchen Kolonie Schling Vogelpark: noch existent, keine genauen Daten vorhanden - (S. Häcker)

Dörentrup Spork, Kolonie nahe Kirche: **erloschen!** Mögliche Ursache: Vor ca. 2 Jahren wurden in dem kleinen Wäldchen Bäume und Sträucher entfernt. - (R. Schulz)

Kalletal Erder, Aberg: 28.04.2018 9 BP – (R. Schulz), von ~30 Horsten **mind. 20 besetzt** – (B. Schackers);

Lemgo Biesterberg: 31.05.2018 mind. 9, ggf. auch **10 besetzte Horste**, Nesterzählung - (J. Heimann, B. Och)

Rückgang in Loose (2016: 18 bes. Horste, 2017 11 bes. Horste), Kolonieaufgabe in Dörentrup Spork (2016: 10 erfolgl. BP, 2017: 1 BP).

Zunahme in Erder (2016 4 BP, mglw. unvollstdg. erfasst) und in der neuen Kolonie am Biesterberg (2016: 1 BP, 2017 10 Horste).

Die große Kolonie in Erder ist schwer einsehbar und birgt den größten Unsicherheitsfaktor bzgl. genauer Bestandsgrößen. Verlusten in einigen Kolonien stehen Zunahmen in Erder und in Lemgo gegenüber, sodass der Gesamtbestand in etwa gleichgeblieben ist (vorbehaltlich der Annahme, dass es im Schling keine Veränderung gegen hat). Möglicherweise stehen die jüngeren Koloniegründungen in Donop und Lemgo im Zusammenhang mit der Aufgabe der Kolonie in Dörentrup Spork. Der Gesamtbrutbestand beläuft sich auf ~60-70 Paare.

Landesweit werden die Aufgabe von Brutkolonien oder auffällige Bestandsrückgänge sowohl beim Graureiher, als auch beim Kormoran immer öfter mit dem Einfluss des Waschbären in Verbindung gebracht. Der Hinweis von Dr. Hollensteiner passt in dieses Bild.

Sonst. Beobachtungen ab 8 Ex. in anderen Gebieten:

Horn-Bad Meinberg Norderteich	05.07.2018	mind. 12 Ex. Monatsmax. - (U. Kuhlmann)
Horn-Bad Meinberg Norderteich	02.-08.09.2018	8 Ex. Monatsmax. - (R. Allington, H. Goldbeck)
Kalletal Habichtsberg / Osterkalle	04.03.2018	15 Ex. rastend / ruhend - (J. Heimann, B. Och)
Kalletal Langenholzhausen, am Luhbach	09.03.2018	28 Ex. - (R. Schulz)
Kalletal Varenholz, großes Abgrabungsgewässer SW Fähr	04.-12.2018	Monatsmax. 11-23 Ex., nur im August weniger . - (J. Hadasch, D. Marten)
Lemgo Büllinghausen	08.08.2018	9 Ex. - (D. Lerche)
Lemgo Büllinghausen	05.10.2018	8 Ex. - (D. Lerche)
Rinteln Möllenbeck, Weseraue	07.01.2018	17 Ex. - (E. Frevert)
Schieder Emmerumflut	03.03.2018	18 Ex. - (K. Höwing)
Schieder Emmerwiesen, Siekfeldstraße	06.02.2018	22 Ex. - (K. Höwing)
Schiedersee	15.01.2018	8 Ex. - (K. Höwing)
Schiedersee und Emmer-/Nieseae oberhalb	02./03.2018	mind. 15 Ex. Monatsmax. - (K. Höwing)
Schiedersee	17.09.-11.2018	Wdh. 8-12 Ex. - (K. Höwing)
Schiedersee	15.12.2018	18 Ex. - (K. Höwing)

460 Einzelmeldungen! Vermehrt Beobachtungen größerer Ansammlungen, weshalb hier die Mindestanzahl für die Berücksichtigung in der Tabelle von 6 auf 8 heraufgesetzt wurde.

Etwa zwischen dem 5.11. und 4.12. hielt sich mindestens ein beringtes Ex. am Norderteich auf, das zunächst von D. Horstmann entdeckt und danach mehrmals von R. Allington dort gesehen wurde und abgelesen werden konnte.

Wohl dasselbe Exemplar tauchte zwischenzeitlich auch am Schiedersee auf (Foto K. Höwing). Laut Dr. Andreas Goedecke, dem Beringer, wurde das Tier am 13.05.2018 nestjung bei Geltow, Kreis Potsdam-Mittelmark beringt. Die Entfernung zwischen Geburtsort und Ableseort beträgt etwa 274 km. Beringungsnummer X990.

Schwarzstorch (*Ciconia nigra*)

Mit 39 Meldungen deutlich weniger beobachtet als in den Vorjahren (2017 85 Meldungen, 2016 70 Meldungen). Das Verbreitungsbild entspricht in etwa dem bekannten Muster, allerdings fehlen für 2018 mit Ausnahme des Ex-tertales Hinweise auf erfolgreiche Bruten. Brutverdacht besteht weiterhin im Kalletal und im Südosten von Lippe. Ein Brutplatz bei Horn-Bad Meinberg wurde frühzeitig aufgegeben. Ob eine Neuansiedlung in der Umgebung erfolgte ist unklar, allerdings lässt die Vielzahl der Sichtungen dies wahrscheinlich erscheinen. Ebenfalls aufgegeben wurde ein traditioneller Brutplatz jenseits der lippischen Grenze im westlichen Eggevorland. Unklar ist die Bestandssituation in der Senne. Auffällig ist, dass die Brutplatzaufgaben relativ „gut bekannte“ Horste betreffen. Ein Zusammenhang mit Störungen am Brutplatz ist nicht auszuschließen. Vermutlich dürfte sich auch die im trockenen Jahr 2018 stark rückläufige Wasserführung unserer Bachoberläufe ausgewirkt haben und bei anhaltendem Trend, die positive Entwicklung der Bestände der Art in der Region beenden. Das Trockenfallen größerer Bachabschnitte während der Brutzeit dürfte für die Nahrungsversorgung des Schwarzstorches und vor allem seiner Jungen gravierende Auswirkungen haben.

Als Minimalbestand können bei vorsichtiger Schätzung mindestens 4 Reviere/Brutpaare angenommen werden (zzgl. mind. 1 P knapp außerhalb der lipp. Grenze), von denen nur für ein Paar sicherer Bruterfolg gemeldet wurde.

Weißstorch (*Ciconia ciconia*)

Beobachtungen abseits der „Störchendörfer“ Donop, Elbrinxen und West-Lemgo:

Blomberg Brüntrup Nord	01.06.2018	1 Ex. erst kreisend dann flog er Ri. Cappel - (P. Tittel)
Blomberg Donop	2018	3 BP mit 4/4/5 juv., Mitt. Hollensteiner - (J. Westphal)
Detmold Heidenoldendorf	08.04.2018	1 Ex. - (M. Olivé)
Detmold Nienhagen	04.05.2018	1 Ex. - (B. Milde)
Detmold Bollerbruch	07.06.2018	3 M vj Übernachtung auf drei unterschiedlichen Schornsteinen - (K. Busse)
Detmold Dehlentrup	17.06.2018	1 ad. - (B. Milde)
Detmold Loßbruch, Steinbruch Stiewe	29.06.2018	1 Ex. - (B. Milde)
Detmold Heiligenkirchen	22.02.2018	1 Ex. gen NNW ziehend - (H.-B. Goldbeck)
Detmold Wörfeld / Ortmühle	13.08.2018	1 Ex. - (P. Liphardt)
Horn-Bad Meinberg Ost	09.03.2018	1 Ex. Flug Richtung NO - (R. Allington)
Raum Horn-Bad Meinberg Belle, Regenrückhaltebecken bis Horn Ost	18.03.- 30.06.2018	An 13 Tagen Sichtungen von je 1 Ex. an verschiedenen Stellen, am 03.04. am Norder-T. aufbaumend - (K. Brörmeyer, M. Hottel, U. Kuhlmann, W. Maas), am 08.04. sogar 2 Ex. bei Billerbeck – (H. Seyer)
Horn-Bad Meinberg Wehren-Wällen	28.04.2018	2 Ex. Mitt. Wiehemeier - (K. Brörmeyer)
Kalletal Kirche in Langenholzhausen	31.07.2018	5 Ex. sitzen auf dem Dach der Kirche - (E. Frevert)
Lemgo westlich	2018	2 P, davon 1 Horstaufgabe nach mehreren Wochen, das 2. P mit 2 juv., diese nach 10 Tagen verendet – (D. Lerche, M. Noltekuhlmann). Zahlreiche Einzelmeldungen weiterer Beobachter
Lemgo Brüntorf Nord	03.05.2018	1 Ex. auf Dach, re. Bein beringt, Mitt. R. Alteheld - (D. Lerche)
Leopoldshöhe Im Evenhauser Holz	17.04.2018	1 Ex. Grasfläche Witte - (K. Lange)
Lügde Elbrinxen	12.08.2018	18 Ex. Jungstörche, von 22 Ex., Abzug der Störche am 4.8.2018 (lt. R. KLINGE, Storchstation) - (K. Höwing)
Lügde Elbrinxen, Storchstation	18.04.2018	7 BP - (K. Höwing)
Lügde Falkenhagen	05.04.2018	1 beringtes M, Nestbau auf gekappter Linde, blieb partnerlos - (E. Gröne), auch im Mai noch anwesend – (K. Höwing)
Oerlinghausen Sandgrube Hassler	20.05.2018	1 Ex. - (M. Ottensmann)
Schieder Nordwest	29.06.- 01.07.2018	Tgl. 1-2 Ex. - (T. Biere, W. Maas, K. Rieckmann)

89 Meldungen liegen vor (zum Vergleich: 2000: 34; 2015: 56). In Donop hat es auch Überwinterungen gegeben. Auffällig war, dass die Jungstörche in Donop nach Auskunft von Dr. Hollensteiner sehr früh weggezogen sind. Am 2. August 2018 waren alle Jungstörche aus Donop verschwunden.

Möglicherweise als Ableger aus Elbrinxen ein Nestbau in Marienmünster/Kreisgrenze HX, wo sich jedoch kein Weibchen einfinden wollte.

Westlich von Lemgo gab es 2 Revier-Paare sowie einige Einzelstörche. 1 Reviervogel mit Ringnummer NLA 3E530 (beringt 2015 in den Niederlanden). Ein Paar gab seine Brut nach ein Paar Wochen auf, mglw. infolge der vielen „Revierkämpfe“ mit anderen Störchen. Beim 2. Paar (beide Altvögel beringt, davon einer 2015 in Nordbayern) sind die beiden Jungvögel nach ca. 10 Tagen verstorben, was mglw. im Zusammenhang mit der extremen Trockenheit stand. Von den Lemgoer Einzelstörchen wurde einer 2015 in Delbrück/PB und einer 2016 in Haltern/MS beringt. Daneben bemerkenswerte Anhäufung von Beobachtungen im Raum Billerbeck/Belle bis Horn. Die Meldungen aus DT-Nienhagen sind vermutlich den Lemgoer Revieren zuzuschlagen.

Fischadler (*Pandion haliaetus*)

Bad Salzuflen Werler Feld	04.04.2018	1 Ex. - (T. Schubert)
Detmold Schönemark bis Lenstrup	18.09.2018	1 Ex. - (D. Horstmann)
Extertal Büsingsberg, südl.	01.05.2018	1 Ex. - (W. Maas)
Horn-Bad Meinberg Norderteich	14.04.2018	1 Ex. - (R. Allington)
	19.05.2018	1 Ex. baumt auf und rastet - (U. Kuhlmann)
	28.05.2018	1 Ex. - (R. Allington)
	18.08.2018	1 Ex. - (R. Allington)
	31.08.2018	1 Ex. mit Beute, dann aufbaumend - (U. Hoffmann)
Kalletal Varenholz großes Abgrabs-Gewässer SW Fähre	26.08.2018	1 Ex. - (T. Garczorz)
	05.09.2018	1 Ex. auf Kiesinsel - (J. Hadasch, D. Marten)
	09.09.2018	1 Ex. auf Strommasten sitzend. - (S. Plohmann)
	26.09.2018	1 Ex. - (D. Marten)
Lage Abgrabung Iggenhausen	03.04.2018	1 Ex. - (T. Garczorz)
Lemgo Brüntorf Süd	11.09.2018	1 M - (S. Busse)
Lügde Emmerwiesen	19.03.2018	1 Ex. auf Apfelbaum, fliegt später Ri Emmer - (D. Tiemann)
Lügde Kleff	06.04.2018	1 dz. 18.30 h nach NO fliegend. - (M. Füller)
Schiedersee	08.09.2018	1 üf. - (K. Höwing)

Auffallend wenige Sichtungen am Schiedersee (im Vorjahr dort weit über 10 Meldungen).

Wespenbussard (*Pernis apivorus*)

Blomberg Ahrensberg	04.06.2018	mind. 1 M kreisend mit Mäusebussard - (H. Seyer)
Blomberg Dalborner Holz	11.08.2018	Brut , 2 Junge auf dem Horst - (J. Heimann, B. Och)
Detmold Hiddeser Bent	27.05.2018	1 Ex. - (T. Garczorz)
Detmold Hiddeser Berg bis Schanze	22.05.2018	1+2 Ex. ziehend - (M. Falkenberg)
Dörentrup Hillentrup Süd	17.06.2018	Brut ; unter einem stark begrünten Horst eine frische Eischale vom W., die Brut aber wohl gescheitert (Habicht?) - (J. Heimann, B. Och)
Horn-Bad Meinberg Norderteich	18.08.2018	1 Ex. - (R. Allington)
Horn-Bad Meinberg Veldrom, westl.	25.05.2018	1 Ex. - (M. Braun)
	04.07.2018	1 Ex. - (M. Braun)
Horn-Bad Meinberg Wedderlage	05.05.2018	1 Ex. schnell ziehend Richtung O - (W. Brand, U. Kuhlmann, W. Maas)
Kalletal Hohenhausen Nordwest	17.06.2018	1 üf. - (J. Heimann, B. Och)
Kalletal Langenholzhausen	25.07.2018	1 Ex. Rotenberg - (T. Schubert)
Kalletal Varenholz Abgrabungsgebiet	16.06.2018	1 Ex. - (G. Klages)
	19.08.2018	1 Ex. - (T. Garczorz)
Lemgo NSG Biesterberg	04.06.+30.07.2018	Je 1 Ex. - (D. Lerche)
Lemgo Wahmbeck	11.08.2018	2 Ex. - (D. Lerche)

Lemgo Umgbg. Wiembecker Bg.	2018	Horst mit 2 großen Jungen - (J. Heimann, B. Och)
Lügde am Hainberg	11.09.2018	1 Ex. - (K. Höwing)
Oerlinghausen Nordost	25.05.2018	1 Ex. über Teutob.Wald kreisend - (L. Schindowski)
Oerlinghausen Sandgrube Hassler	04.05.-01.06.2018	Wdh. 1-2 Ex. - (T. Garczor, M. Ottensmann, T. Schubert)
Schieder Siekholz West	24.08.2018	1 Ex. (fliegend) - (W. Maas)
Truppenübungsplatz Senne	23.06.2018	1 Ex. bei der Durchfahrt über geöffnete Durchgangsstraßen - (M. Pieper)

Wohl aufgrund des trocken-warmen Wetters deutlich mehr Meldungen als im Vorjahr und gleich zwei Brutnachte, die jeweils J. Heimann und B. Och zu verdanken sind.

Kornweihe (*Circus cyaneus*)

29.06.2018	Lage Heßloh	1 ad. - (P. Liphardt)
28.10.2018	Kalletal Varenholz großes Abgrbg-Gewässer SW Fähre	1 wf - (T. Garczor)

Wiesenweihe (*Circus pygargus*)

16.08.2018	Dörentrup Teutberg	1 M - (H. Petersen)
------------	--------------------	---------------------

Rohrweihe (*Circus aeruginosus*)

Bad Salzuflen Hartigsee/Pecherhof	11.08.2018	1 wf, nach SW abfliegend - (J. Heimann)
Blomberg Cappel Südwest	23.06.2018	1 M - (H. Sonnenburg)
Blomberg Hestrup, Langes Feld	08.07.2018	1 M, 1 W Nahrung suchend - (J. Heimann, B. Och)
Blomberg Hainholz bei Riechenberg	08.07.2018	1 W Nahrung suchend - (J. Heimann, B. Och)
Blomberg Maspe Nord	08.05.2018	1 M (fliegend) - (W. Maas)
Detmold Hiddeser Berg bis Schanze	22.05.2018	1 Ex. - (M. Falkenberg)
Detmold OT-Nienhagen	05.04.2018	1 M über Ackerflächen - (D. Wolter)
Horn-Bad Meinberg Belle, Regenrückhaltebecken	14.04.2018	1 Ex., nach S geflogen - (R. Allington)
	09.06.2018	1 M - (R. Allington)
Horn-Bad Meinberg Beller Holz Süd	21.04.2018	1 Ex. Zug - (U. Kuhlmann)
Horn-Bad Meinberg Norderteich	14.04.-23.05.2018	6 Meldungen, meist einzelnes M oder W, 17.05. 1 P - (R. Allington, U. Kuhlmann, Ce.+M. Stolz)
	30.03.2018	1 W - (D. Marten)
Kalletal Varenholz Weseraue	15.04.2018	1 M - (D. Marten)
	09.06.2018	1 W nach West - (J. Hadasch, D. Marten)
	22.09.2018	1 wf, dito 26.09.2018 - (J. Hadasch, D. Marten)
Lage Lückhausen	07.04.2018	1 W üf nach Osten - (J. Heimann, B. Och)
Lage Zuckerteiche	14.10.2018	1 Ex. - (U. Schürkamp)
Lemgo Gewerbegebiet Lieme Westteil	14.+25.05.2018	1 Ex. - (J. Hadasch, D. Lerche)
Leopoldshöhe Heipker See	07.04.2018	1 M - (J. Heimann, B. Och)

Auffallend viele Meldungen, doch wieder keine erfolgreiche Brut; erneut bis weit in die Brutzeit hineinreichende Beobachtungen am Norderteich, wo im Vorjahr wohl ein Brutversuch stattfand. Verdächtige Paar-Beobachtung zw. Großenmarpe und Barntrup.

Habicht (*Accipiter gentilis*)

Blomberg Bunerberg	13.08.2018	1 Ex. - (B. Milde)
Blomberg Dalborn West	25.03.2018	1 Ex. - (H. Sonnenburg)
Detmold Grotenburg/Hermannsdenkmal	18.03.2018	1 Ex. - (B. Milde)
Detmold Hiddeser Berg bis Schanze	08.03.2018	1 Ex. - (U. Kuhlmann)
Detmold Innenstadt Süd	16.09.2018	1 Ex. jagt im Palaisgarten - (B. Milde)
Detmold Loßbruch Nord	20.07.2018	1 Ex. - (B. Milde)

Detmold Meschensee bis Waldheide	03.01.2018	1 Ex., auch 16.04. u. 09.12.- (B. Milde)
Detmold Spork-Eichholz	04.02.2018	1 üf. Remmighausen - (S. Häcker)
Detmold Spork-Eichholz	28.10.2018	1 Ex. Remmighausen, auch 15.+25.11. - (S. Häcker)
Extertal Linderhofe, Lüdenhausener Str. 3	22.04.2018	1 Ex. auch 12.08. (schlägt Ringeltaube) - (F. Blomberg)
Horn-Bad Meinb. Norderteich/ Beller Holz	2018	Mrz bis Okt. rglm. 1 Ex. - (R. Allington, K. Höwing, R. Kleinhagenbrock, U. Kuhlmann)
Horn-Bad Meinberg Schmedissen Süd	02.08.2018	2 dj - (D. Horstmann)
Kalletal Dalbke	18.03.2018	anwesend - (M. Klemme)
Kalletal Langenholzhausen, südl. Ortsrand	08.02.2018	1 Ex. rupft ein Huhn - (E. Frevert)
Kalletal Varenholz großes Abgrbg-Gewässer SW Fähre	13.01.2018	1 Ex., auch 01.11. - (J. Hadasch, D. Marten)
Lage Müssen/ Hiddentrup Abgrabungen	04.06.2018	1 Ex., auch 30.09. - (T. Garczorz, J. Hadasch)
Lage Zuckerteiche	11.03.2018	1 Ex. - (T. Garczorz)
Lemgo Brake Maßbruch	10.03.2018	1 Ex. - (P. Liphardt)
Lemgo Brüntorf Süd	02.07.2018	1 Ex. - (D. Lerche)
Lemgo Büllinghausen	05.10.2018	1 Ex. - (D. Lerche)
Lemgo Kirchheide, Buchholz	25.03.2018	1 Ex. - (T. Garczorz)
Lemgo Lüerdisser Bruch	17.06.2018	1 Ex. - (D. Lerche)
Lemgo Wahmbeckerheide Südwest	29.04.2018	1 Ex. - (B. Milde)
Lemgo Wiembecker Berg	2018	Mrz. bis Okt. wdh. 1 Ex. - (D. Lerche, P. Liphardt)
Oerlinghausen Nordost	10.04.2018	1 üf Richtung N - (L. Schindowski)
Oerlinghausen Sandgrube Hassler	15.03.2018	1 Ex., auch 16.04.- (T. Schubert)
Oerlinghausen Wistinghauser Senne West	12.05.2018	Rufreihe gehört - (M. Bongards)
Schieder Niesetal	07.02.2018	1 Ex. - (K. Höwing)

Sperber (*Accipiter nisus*)

Brutzeitfeststellungen, besondere Beobachtungen:

Bad Salzuflen Quentsiek	09.06.2018	1 Ex. - (T. Garczorz)
Bad Salzuflen Sassenholz	07.07.2018	1 Ex. von Rabenkrähen gehasst - (T. Garczorz)
Blomberg Drawenberg	05.04.2018	1 W (fliegend) - (W. Maas)
Blomberg Herrentrup	02.04.2018	1 Ex. kurz im Hausgarten - (K. Brörmeyer)
Detmold Berlebeck Mitte	19.07.2018	1 Ex. - (J. Hadasch)
Detmold Heiligenkirchen Süd	23.04.2018	1 Ex. - (H.-B. Goldbeck)
Detmold Loßbruch Nord	17.06.2018	1 M schlägt brütende Amsel - (B. Milde)
Detmold Rödlinghausen Süd	01.08.2018	mind. 3 Ex. - (S. Häcker)
Detmold Spork-Eichholz	08.05.2018	1 Ex. Remmighausen, Beuteflug - (S. Häcker)
Detmold Spork-Eichholz	07.08.2018	2 Ex. Remmighausen, Flugübungen - (S. Häcker)
Extertal Linderhofe, 3 (Obsthof)	19.04.2018	1 Ex. jagend Lüdenhausener Str. - (F. Blomberg)
Horn-Bad Meinberg Belle Ellernteich	14.04.2018	1 Ex., auch 05.05. - (R. Allington, W. Brand, U. Kuhlmann, W. Maas)
Horn-Bad Meinb. Belle, Industriepark Lippe	05.05.2018	1 Ex., auch 25.05. - (W. Maas, Ce.+M. Stolz)
Horn-Bad Meinberg Beller Holz Süd	2018	Brutzeitfeststellungen - (R. Allington, U. Kuhlmann)
Kalletal Dalbke	22.04.2018	1 M - (M. Klemme)
Kalletal Talle, Ortsmitte	2018	1 Ex. mehrfach gesehen - (R. Kruse)
Kalletal Varenholz	19.04.2018	1 Ex. - (D. Marten)
Lage Waddenhausen Ost	11.05.2018	1 Ex. - (T. Garczorz)
Lemgo Bellevue und Friedrichshof	29.07.2018	1 W / 1 dj, Beuteübergabe im Flug. - (B. Milde)
Lemgo Brüntorf Süd	19.08.2018	1 Ex. - (D. Lerche)
Lemgo Mitte West	23.04.2018	1 M - (D. Lerche)
Lemgo Nord	16.06.2018	1 W jagend - (U. Hoffmann)
Lemgo Voßheide Nord	02.04.2018	1 Ex. - (P. Liphardt)
Lemgo Wahmbeckerheide Südost	11.05.2018	1 Ex. warnend - (D. Lerche)

Lügde Elbrinxen Süd	01.04.2018	1 Ex. - (I. Reschke-Obare)
Lügde Elbrinxen West	04.04.2018	1 Ex. - (M. Füller)
Lügde Humburg Süd	01.04.2018	1 Ex. (fliegend) - (W. Maas)
Oerlinghausen Nordost	09.04.2018	1 Ex. - (L. Schindowski)
Oerlinghausen Sandgrube Hassler	24.04.2018	1 Ex. - (T. Garczorz)
Schieder-Schwalenberg Hirschsprung	09.04.2018	1 Ex. - (M. Füller)
Schieder-Schwalenberg Siekholz Ost	29.04.2018	1 W. auch 20.05. (fliegend) - (W. Maas)

Schwarzmilan (*Milvus migrans*)

Es liegen 95 Meldungen von 31 Meldern vor. Die Art wurde in 2018 nicht systematisch kartiert, es liegen aber zahlreiche Einzelmeldungen vor. Die hier dokumentierten Brutvorkommen spiegeln sicherlich den realen Bestand nur unvollständig wieder.

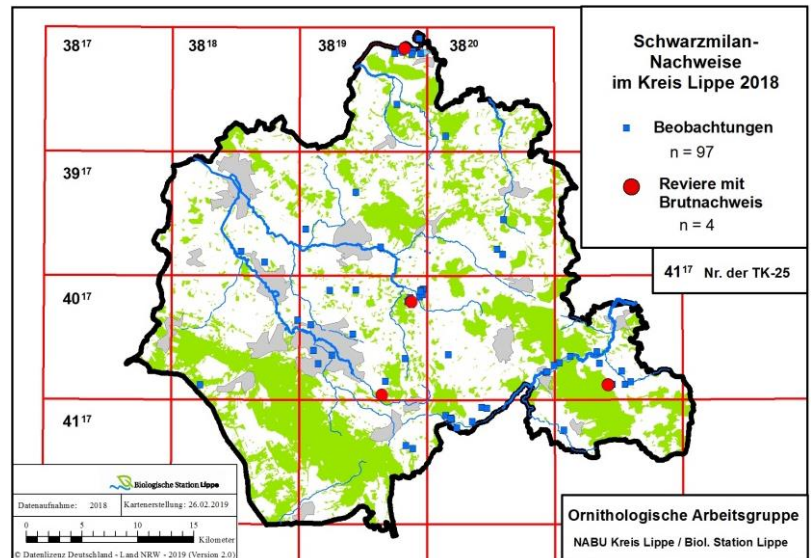

Rotmilan (*Milvus milvus*)

Es liegen 888 Meldungen von dutzenden Meldern vor, oft auch von markierten Vögeln. Hier Dezember-Januar-Nachweise und besonders große Ansammlungen:

Bad Salzuflen Kurparksee	16.09.2018	15 Ex. - (J. Podgorski)
Blomberg Siebenhöfen, südl.	22.08.2018	12 Ex. Sammelplatz seit einer Woche. Auf Acker sitzend (12x stationär) - (W. Maas)
Dörentrup Humfeld östl.	21.08.2018	13 Ex. Darunter zwei Ind mit Flügelmarken - (H. Petersen)
Kalletal Varenholz,	01.11.2018	17 Ex. großes Abgrabungsgewässer SW Fähre - (D. Marten)
Lemgo SW Wahmbeckerheide	20.09.2018	~10 Ex. auf frisch bearb. Acker, 2 mit Flügelmarke - (D. Lerche)
Detmold Innenstadt Ost	15.01.2018	1 Ex. 14 Uhr Überflug Richtung NO - (S. Häcker)
Leopoldshöhe Großes Holz	23.12.2018	1 Ex. - (T. Garczorz)

Das Jahr 2018 war für den Rotmilan aufgrund der warmen, niederschlagsarmen Witterung und dem damit verbundenen Nahrungsmangel ein eher durchschnittliches Jahr. Bei den untersuchten Beringungsplätzen hatten wir einen Bruterfolg von knapp 2 Juv. pro Brutplatz. Bei 2 Brutplätzen fanden wir jeweils ein frischtoten, vermutlich verhungertes Küken. Insgesamt haben wir an 20 Brutplätzen 39 nestjunge Rotmilane beringt und markiert. Leider haben wir bei den Nachkontrollen einige tote Küken oder Rupfungsfedern horstnah aufgefunden. In Voßheide konnte ein Habicht als vermutlicher Prädator ermittelt werden. Aufgrund des Nahrungsmangels haben die flüggen Rotmilane das elterliche Revier bereits Anfang August, zu einem sehr frühen Termin verlassen. – (J. Westphal).

Seeadler (*Haliaeetus albicilla*)

Kalletal Varenholz Weseraue	2018	Ganzjährig anwesend, 1-2 ad. Ex., ggltl. 1 imm. - (J. Fleischfresser, T. Garczorz, J. Hadasch, U. Hoffmann, D. Lerche, B. Milde, D. Marten, E. Möller, S. Plohmann, L. Schindowski, H. Sonnenburg, Ce. Stolz)
-----------------------------	------	---

Es liegen 29 Meldungen aus der lipp. Weseraue vor, die besonders die Monate Januar bis März und November/Dezember betreffen. Jedoch konnte auch am 06.05. und am 18.08.2018 je 1 ad. Ex. festgestellt werden (J. Hadasch, D. Marten). So viele Beobachtungen dieser spektakulären Art hat es Lippe noch nie gegeben! Die Art ist nun ganzjährig in der lippischen Weseraue zu beobachten. In der Mehrzahl der Fälle handelt es sich um

Einzeltierbeobachtungen, jedoch wurden im Februar und Dezember an Einzeltagen auch 2 Ex. festgestellt. Sofern Altersangaben gemacht wurden, handelt es sich um die Angabe „adult“ oder aber 5. Kalenderjahr (2 Vögel betreffend). Da auch 1 imm. gemeldet wurde (25.02., E. Möller), haben sich in 2018 mindestens 3 Seeadler in der lipptischen Weseraue aufgehalten. Die Art gilt somit als dringender „Brutanwärter“ in Lippe!

Raufußbussard (*Buteo lagopus*)

10.03.2018	Horn-Bad Meinberg Mönkeberg	1 Ex. - (M. Braun, M. Falkenberg)
14.01.2018	Rinteln Möllenbeck (SHG), Weseraue	1 Ex. - (A. Bergmeier)

Mäusebussard (*Buteo buteo*)

Ansammlungen ab 10 Ex., Revierzählungen:

Barntrup Sonneborn, östl.	15.10.2018	ca. 10 Ex. seit mind. 1 Woche hier auf Regenwurmjagd - (H. Petersen)
Horn-Bad Meinberg Beller Holz Süd	11.05.2018	12 Ex., kollektives Thermikkreisen - (U. Kuhlmann)
Kalletal	2018	ca. 35 BP - (R. Schulz)
Lage Pottenhauser Heide	03.05.2018	ca. 15 Ex. auf frisch gepflügtem Acker - (T. Garczorz)
Lemgo Gewerbegebiet Lieme Ostteil	07.05.2018	19 Ex. zusammen mit 2 Rotmilanen - (M. Noltekuhlmann)
Lügde Niese	07.05.2018	12 Ex. - (E. Gröne)

Merlin (*Falco columbarius*)

Blomberg Cappel Südwest	13.10.2018	1 Ex. - (M. Falkenberg)
Horn-Bad Meinberg Mönkeberg	06.04.2018	1 wf (Bestimmung unsicher) jagt Feldlerchen, Flug-/ Jagdweise spricht für Merlin - (M. Braun)

Baumfalke (*Falco subbuteo*)

Bad Salzuflen Biemsen-Ahmsen	14.05.2018	1 Ex., Zum Knipkenbach – (F. Lanfermeijer)
Bad Salzuflen, südl. Hölsen	11.08.2018	1 Ex. auf Ackerkröpfend - (J. Heimann, B. Och)
Blomberg Höntrup Ost	04.06.2018	mind. 1 ad. (fliegend) - (H. Seyer)
Extertal Linderbruch Nord	21.06.2018	1 Ex. - (J. Hadasch)
Horn-Bad Meinberg Norderteich/Beller Holz/Billerbeck	02.05.- 18.08.2018	Wdh. 1 Ex. - (R. Allington, H.-B. Goldbeck, K. Höwing, U. Kuhlmann), am 16.06.2018 1 M/1 W Libellen jagend über Wasseroberfläche - (R. Allington)
Horn-Bad Meinberg Veldrom, westl.	25.05.2018	1 Ex. - (M. Braun)
Kalletal Langenholzhausen, Pferdebruch	16.07.2018	1 Ex. kreisend - (R. Schulz)
Kalletal Aberg bis Varenholz Yachthafen.	12.05.- 18.08.2018	Brutvorkommen , rglm. 1-2 Ex. zu beob., mind. 1 juv. - (J. Hadasch, G. Klages, D. Marten, E. Möller)
Lage Pottenhauser Heide	05.05.2018	2 ad. über dem Gebiet kreisend - (T. Garczorz)
Lage Sandabgrabung Hiddentrup	15.05.2018	1 Ex. - (J. Hadasch)
Lemgo Büllinghausen Rahrebruch	17.05.2018	1 Ex. - (D. Lerche)
Lemgo Lüerdissen Ost	17.06.2018	1 Ex. - (D. Lerche)
Lemgo NSG Biesterberg	21.05.2018	1 Ex. - (T. Garczorz)
Leopoldshöhe Heipke	05.06.2018	1 Ex. - (T. Garczorz)
Oerlinghausen Sandgrube Hassler	20.05.2018	1 Ex. - (M. Ottensmann)
Schiedersee, Glashütte	03.09.2018	1 Ex. auf Schwalbenjagd - (K. Höwing)
Schlangen Emkental	17.08.2018	1 Ex. von Rabenkrähen gehasst - (F. Morgenstern)

Diverse Meldungen, doch nur 1 Brutnachweis. Im Umfeld Norderteich ein seit Jahren bekanntes Revier ohne Brutnachweis.

Wanderfalke (*Falco peregrinus*)

Bad Pyrmont (SHG)	2018	1 BP – (D. Tiemann)
Bad Salzuflen Hartigsee/Pecherhof	07.12.2018	1 Ex. auf dem Feld eine Taube rupfend - (H. Doht)

Bad Salzuflen Sassenholz	07.07.2018	1 M mit 2 Turmfalken kreisend - (T. Garczorz)
Detmold Hiddeser Berg bis Schanze	29.12.2018	1 Ex. - (M. Falkenberg)
Horn-Bad Meinberg Norderteich	01.01.2018	1 Ex. - (R. Allington)
Kalletal Asendorf, Haßberg	11.02.2018	1 ad., kurz vom Kolkraben verfolgt - (T. Garczorz)
Kalletal Stemmersee östl.	04.11.2018	1 Ex. - (J. Hadasch)
Lemgo Vogelhorst	04.12.2018	1 W (fliegend) - (P. Liphardt)
Lügde Köterberg	2018	Brut, mind. 1 juv. wurde flügge - (D. Tiemann)
Porta Westfalica Veltheim (MI), Kraftwerk	Mai 18	1 BP mit 4 juv. - (R. Schulz)
Truppenübungsplatz Senne	23.06.2018	2 Ex. bei der Durchfahrt über geöffnete Durchgangsstraßen - (M. Pieper)

Im Vergleich zum Vorjahr weitgehend unverändert. Erneut Brutvorkommen auf dem Köterberg und in unmittelbarer Nähe der lippischen Grenze bei Lügde und bei Veltheim. Im Kreis Höxter wurden in den Jahren 2016/17 an drei Brutplätzen der Art massive Konflikte mit Nilgänsen festgestellt, die z.T. erfolgreich den Brutplatz übernahmen. Wenn man die Brutplatzwahl der lippischen Nilgänse anschaut, könnte auch hier ähnliches Konfliktpotential entstehen, was am Beispiel des Turmfalken ja bereits deutlich wurde.

Turmfalke (*Falco tinnunculus*)

266 Meldungen. Die Turmfalken fingen später als gewöhnlich mit der Brut an. Hier fiel auf, dass im Schnitt dieses Jahr deutlich weniger Junge schlüpften – (D. Wolter, bezogen auf 7 kontroll. Bruten mit 20 juv. in Leopoldshöhe).

Kranich (*Grus grus*)

Rastende:

08.01.2018	Horn-Bad Meinberg Billerbeck	14 Ex. abends bei Billerbeck im Landeanflug, kurz zuvor offenb. die geiche Gruppe von Vinsebeck Richtung Nordert. fliegend - (H. Sonnenburg)
08.03.2018	Horn-Bad Meinberg Veldrom, Fohlenkamp	min. 40 Ex. mehrere Stunden auf der Fläche ruhend - (F. Schultz-Friese)
23.08.2018	Lemgo Süd	1 Ex. läuft seit ca. 10 Tagen in der Siedlung rum - entlaufendes Tier aus "Haltung Rehme" - (D. Lerche)

Auffallende Zugbewegungen mit bis zu 200 Ex. im Januar (21 Meldungen, v.a. am 07.01.), sofern Zugrichtung angegeben, dann zunächst SW bis West und somit Winterflucht, später in östliche Richtung. Etwa ebensoviele Meldungen mit bis zu 200 Ex. im Februar (v.a. am 12. und 13.02.), bevor dann im März der Hauptzug erfolgte (84 Meldungen, oft sehr große Formationen). Von Oktober bis Dezember (Herbstzug) gab es 61 Meldungen. Teilweise konnten auch rastende Kraniche festgestellt werden.

Wasserralle (*Rallus aquaticus*)

Bad Salzuflen Werler See	07.02.2018	1 Ex. - (T. Garczorz)
Horn-Bad Meinberg Norderteich	11.+ 30.03.2018	Je 1 Ex. - (R. Allington)
	31.10.2018	1 Ex. - (R. Allington)
Lemgo Büllinghausen Rahrebruch	08.04., 02.05. und 31.05.2018	je 1 Ex. - (D. Lerche)
	01.+08.08.2018	1 imm. - (D. Lerche)

Die Datenlage lässt vermuten, dass es nur im Rahrebruch zu einem Brutversuch gekommen sein könnte, wobei das dort ab 1. Aug. beobachtete imm. auch eingeflogen sein kann.

Wachtelkönig (*Crex crex*)

Dörentrup Schakenberg	19.05.2018	1 Ex. rufend gegen 19:30 Uhr - (E. Schafmeister)
-----------------------	------------	--

Teichhuhn (*Gallinula chloropus*)

Brutzeitfeststellungen, größere Anzahl:

Bad Salzuflen Kurparksee	11.02.2018	4 ad. - (J. Podgorski)
	11.+17.11.2018	mind. 12 Ex. - (J. Heimann, B. Och)

	13.12.2018	mind. 4 Ex. - (L. Schindowski)
Blomberg Biotopverbund	28.04.2018	1 Ex. - (R. Haase)
Detmold Freilichtmuseum und Umfeld	08.07.2018	1 Ex. - (K. Brörmeyer)
Detmold Spork-Eichholz Remmighausen	11.+15.04.2018	Je 1 Ex., neue Werre, auch 26.06.- (S. Häcker)
Extertal Bögerhof, großer Teich	09.07.2018	2 Ex. - (R. Schulz)
Horn-Bad Meinberg Belle Ellernteich	2018	Brut! 5 juv. - (K. Brörmeyer)
Horn-Bad Meinberg Norderteich	29.03.- 15.07.2018	Rglm. 2 Ex., Brutverdacht, aber kein Brutnachweis - (R. Allington, U. Kuhlmann, Ce.+M. Stolz)
	15.04.2018	mind. 4 Ex. - (U. Kuhlmann)
Horn-Bad Meinberg NSG „Externsteine“	29.08.2018	Brut! 1 BP mit mind. 1 größeren Jungvogel auf dem Wiembecketeich - (H. Sonnenburg)
Lage Zuckerteiche	2018	Brut , mind. 1 BP mit mind. 5 pull. - (T. Garczorz, J. Heimann, B. Och)
Lemgo Bega-Aue Kläranlage	15.05.2018	1 Ex. - (D. Lerche)
Lemgo Brüntorf Nord	31.05.2018	Brut! 2 ad. / 1 pull. - (D. Lerche)
Lemgo Mitte West	03.06.2018	Brut! 1 ad. / 3 pull. - (M. Olivé)
Schiedersee	17.09.2018	2 ad. + 2 imm. (nicht hier erbrütet) - (K. Höwing)
Schiedersee	13.10.2018	5 Ex. - (K. Höwing)
Schiedersee, Biotop	30.07.2018	1 imm. (nicht hier erbrütet) - (K. Höwing)
Schieder-Schwalenberg Wöbbel Ost	29.05.2018	1 Ex. (gehört) - (W. Maas)
Schieder Wöbbel, Emmer u. Mühlengraben	30.09.2018	2 ad + 4 flügge juv. (ob hier erbrütet?) - (K. Höwing)

Blässhuhn (*Fulica atra*)

Monatsmax. Für die Hauptgewässer:

	Jan	Feb	Mrz	Apr	Mai	Jun	Jul	Aug	Sep	Okt	Nov	Dez
Detmold, Meschesee	50	-	30	19	-	-	15	-	-	-	-	2
	S. Häcker, B. Milde, L. Schindowski											
Weseraue	823	500	260	14	15	33	270	250	240	249	355	711
Melder	E. Frevert, J. Hadasch, U. Hoffmann, J. Homburg, G. Klages, D. Marten, E. Möller											
Lage-Waddenhausen	10	30	-	-	-	6	2	-	-	-	-	-
	H. Doht, F. Fester, B. Milde											
Rahrebruch, Schö- nungsteiche	4	6	-	15	2	4	-	-	-	-	4	-
Melder	D. Lerche, J. Podgorski											
Schiedersee	33	57	30	24	20	22	31	41	53	33	39	75
Melder	N. Chalwatzis, H. Haag, S. Häcker, K. Höwing, M. Hottel, F. Morgenstern, Cn. Stolz, P. Tittel											

Auswertung Bruterfolg (Angaben April bis August):

Bad Salzuflen Golfplatz bis Salzetald	03.06.2018	1 M / 1 W brütend - (L. Schulte)
Bad Salzuflen Kurparksee	23.05.2018	anwesend - (I. Briegel)
Bad Salzuflen Werler See	26.06.2018	mind. 11 ad. / 11 pull. - (T. Garczorz)
Blomberg Istrup Kläranlage	22.04.2018	1 Ex. - (Ce.+M. Stolz)
Detmold Angelsee Mühlenbruch	14.04.2018	2 Ex. - (S. Häcker)
Detmold Fischteiche bei Biesen	13.08.2018	1 M, 1 W + 3 pull. - (P. Liphardt)
Detmold Meschesee	16.04.2018	15 ad., 2 besetzte Nester - (B. Milde)
Detmold Orbke Regenrückhaltebecken	14.04.2018	1 Ex., Westerfeldstr. - (S. Häcker)
Detmold Sichterheide	14.04.2018	1 Ex. Schöpfungsteich Kläranlage - (S. Häcker)
Extertal Bögerhof, großer Teich	09.07.2018	1 BP mit 4 juv. - (R. Schulz)
Horn-Bad Meinberg Belle Ellernteich	04./05.2018	Wdh. 1 Ex. - (R. Allington, K. Brörmeyer, F. Morgenstern)
Horn-Bad Meinberg, südlich Niederbelle	05.2018	1 BP mit Nest, Alter Ziegeleiteich - (P. Tittel)
Horn-Bad Meinberg Norderteich	04.07.2018	Erfolgl. Brutversuche – (zahlr. Melder), erst am 04.07. 1 ad.+1 imm. (eingeflogen?) - (R. Allington)
Kalletal Hohenhausen, Ziegelei-Teich	07.07.2018	1 BP mit 4 juv. - (R. Schulz)
Kalletal Varenholz großes Abgrabungs-	06.2018	mind. 2 Nester, erfolglos - (J. Hadasch / D. Marten)

Gewässer SW Fähre		
Kalletal Varenholz	16.06.2018	1 Ex. Gewässer s Kieswerk - (G. Klages)
Lage Abgrabung Iggenhausen	16.06.2018	mind. 6 ad. / 6 pull. - (T. Garczorz)
Lage Müssen Abgrabung Nord	2018	Bis 5 Ex., keine Hinweise auf Bruterfolg - (B. Milde)
Lage Müssen Abgrabung Retlage	09.07.2018	2 Ex. mit mind. 5 pulli - (H. Sonnenburg)
Lage Waddenhausen West	06./07.2018	2 Ex., keine Hinweise auf Bruterfolg - (F. Fester)
Lage Zuckerteiche	09.07.2018	4 dj - (T. Garczorz)
Lemgo Büllinghausen Rahrebruch	19.06.2018	auch der 2. Brutversuch gescheitert - (D. Lerche)
Lemgo Schönungsteiche	19.06.2018	3 Ex., wohl Nest - (D. Lerche)
Leopoldshöhe Hovedissen	11.06.2018	2 ad. / 4 pull. - (T. Garczorz)
Schiedersee	2018	11 BP: 6 verlassen/geräubert; bis zu 3 Brutversuche; 5 BP erfolgreich mit 25 pull. - (K. Höwing)
Schieder Niese-Schilfbecken	2018	1 BP mit 3 pull. ,
Schlangen Haverkampsee	15.04.2018	5 Ex. - (B. Milde)

Von 27 Gebieten mit Brutzeitfeststellungen wurde aus 10 Gebieten Bruterfolg gemeldet (wobei einige Gewässer aber offenb. nur einmal kontrolliert wurden).

Austernfischer (*Haematopus ostralegus*)

Bad Salzuflen Hartigsee	07.03.2018	1 Ex. auf dem Eis - (T. Garczorz)
Kalletal Varenholz großes Abgrbg-Gewässer SW Fähre	08.+19.04.2018	Je 1 Ex. - (D. Marten)
	21.06.+12.07.2018	Je 2 Ex. - (D. Marten)

Trotz Brutzeitfeststellungen wieder kein Brutnachweis in der Weseraue.

Goldregenpfeifer (*Pluvialis apricaria*)

Bad Salzuflen Hartigsee/Pecherhof	22.03.2018	2 Ex. - (T. Garczorz)
	23.03.2018	mind. 1 Ex. - (T. Garczorz)
Horn-Bad Meinberg Hollhöfen, westl.	06.03.2018	5 Ex. mit Kiebitzen auf Acker rastend - (Ce.+M. Stolz)
Horn-Bad Meinberg Mönkeberg	08.03.2018	mind. 160 Ex. , Rast gemeinsam mit Kiebitzen und Starren, gegen 15:40h Abzug Richtg. SW - (M. Braun)
	09.03.2018	109 Ex. ebendort, am Folgetag neg. - (M. Braun)

Die Meldung aus Kempen zählt aufgrund der beträchtlichen, landesweit bedeutsamen Anzahl zu den großen Überraschungen des Jahres. Hinweis des Zählers: „Möglicherweise bedeutendes Rastvorkommen außerhalb der bisher bekannten Gebiete. Das MUNLV (2016) schätzt den Maximalbestand rastender Goldregenpfeifer auf unter 500 Individuen in NRW“. Die Vögel rasteten auf Grünland. Fotobeleg vorhanden.

Kiebitz (*Vanellus vanellus*)

Trupps ab 40 Ex.:

Bad Salzuflen Hartigsee/Pecherhof	09.03.2018	70 Ex. - (T. Garczorz)
Bad Salzuflen Hartigsee/Pecherhof	22.03.2018	ca. 220 Ex. - (T. Garczorz)
Bad Salzuflen Werreaue S Autobahn	23.03.2018	mind. 100 Ex. kreisen, landen dann - (J. Hadasch)
Blomberg Höntrup	20.03.2018	ca. 40 Ex. im Feuchtgebiet Königsbach - (W. Maas)
Blomberg Siebenhöfen, südl.	25.03.2018	mind. 80 Ex. - (T. Biere)
Detmold Bentrup/Loßbruch	21.03.2018	mind. 50 Ex. - (B. Milde)
Detmold Nienhagen, W Pivitsheider Str.	09.03.2018	50 Ex. - (V. Keller)
Dörentrup Oelentrup	10.03.2018	350 Ex. - (E. Schafmeister)
Extertal Linderhofe	07.03.2018	ca. 80 Ex. rastend, Folgetag 120 Ex.- (F. Blomberg)
Horn-Bad Meinberg Bereich S Feldrom	07./08.03.2018	ca. 50 Ex auf Wiese - (S. Schindler-Wieners)
Horn-Bad Meinberg Hollhöfen, westl.	06.03.2018	≥55 Ex. auf Acker mit 5 Goldregenpf. - (Ce.+M. Stolz)
Horn-Bad Meinberg Mönkeberg	08.03.2018	mind. 160 Ex., Folgetag ~70 Ex. - (M. Braun)
Kalletal Asendorf, Haßberg	07.03.2018	mind. 80 Ex. - (J. Fleischfresser)

Kalletal Varenholz SW Fähre	24.02.2018	ca. 40 Ex. - (D. Marten)
	26.09.2018	ca. 50 Ex. - (D. Marten)
Kalletal E Stemmersee	03.01.2018	mind. 100 Ex. - (E. Möller)
Kalletal Weseraue N Stemmer See	05.01.2018	40 Ex., ebenso 18.02.- (D. Marten, B. Milde)
	06.01.2018	mind. 130 Ex. - (J. Hadasch, D. Marten)
Lage Heiden, Acker N Ellernkrug	09.03.2018	100 ad. - (V. Keller)
Lage Sülterheide / Zuckerteiche	11.03.2018	ca. 50 Ex. - (T. Garczorz)
	25.03.2018	ca. 140 Ex. - (B. Meier-Lammering)
Lemgo Gewerbegebiet Lieme Ostteil	11.03.2018	ca. 60 Ex. - (M. Noltekuhlmann)
Lemgo Leese, südl.	22.03.2018	mind. 70 Ex. - (J. Zapp)
Lemgo Voßheide Südost	17.03.2018	~ 130 Ex. in 7 Trupps nach W ziehend, Wetterflucht, Schnee und Ostwind - (J. Heimann, B. Och)
Lügde Emmerwiesen am Handweiser	31.03.2018	mind. 60 Ex. - (K. Höwing)

Die oft fehlenden Angaben, ob es sich um rastende oder überfliegende Vögel handelt, machen eine Statureinschätzung von (vermeintlichen) Rastgebieten oft unmöglich. Sofern überfliegend angegeben war, sind diese Meldungen hier nicht aufgeführt.

Bruten/Brutverdacht:

Bad Salzuflen Hartigsee/Pecherhof	07.04.2018	6 Ex. Balz - (J. Heimann, B. Och)
Bad Salzuflen Holzhausen	07.04.2018	Mind. 3 Ex. / Balz Auf der Höchte - (J. Heimann, B. Och)
Bad Salzuflen sw. Holzhausen / Lage Waddenhausen West	15.04.2018	2 Ex. - (T. Garczorz)
	29.06.2018	2 Ex. - (F. Fester)
Bad Salzuflen Holzhausen westl.	30.04.2018	4 Ex., Kopulation - (F. Fester)
Blomberg Herrentrup	02.05.2018	1 Ex. - (W. Maas)
Blomberg Brüntrup Nord	19.-21.04.2018	Je 3-4 Ex. auf Maisacker - (Ce.+M. Stolz)
Blomberg Siebenhöfen, südl.	02.+16.04.2018	Je 1 Ex. - (S. Plohmann)
Detmold Oberrnienhagen	14.04.2018	14 Ex. auf Acker - (S. Häcker)
Detmold Nienhagen bis B239	03.05.2018	7 Ex. Baumschulgelände / unbestellter Acker. - (B. Milde)
	25.04.2018	3 P - (A. Heuwinkel-Otter)
	28.04.2018	1 Ex. am Autohaus - (L. Schindowski)
	30.04.2018	1 ad. - (B. Milde)
	08.05.2018	8 Ex. - (K. Brörmeyer)
Detmold Rödlinghausen, östl.	08.06.2018	2 Ex. - (D. Lerche)
Horn-Bad Meinberg Billerbeck, ehemalige Mattenmühle	08.05.2018	2 Ex. Brutstatus unklar, auf Maisacker - (Ce.+M. Stolz)
Horn-Bad Meinberg Belle, Industriepark Lippe	11.-14.04.2018	Je 2 Ex., danach neg. - (R. Allington, K. Brörmeyer)
Horn-Bad Meinberg Bereich südlich Fromhauser Straße	02.04.2018	1 Ex., auch 06.05.- (H.-B. Goldbeck)
Horn-Bad Meinberg Wehren-Wällen und NSG "Sannenbruch"	09.04.2018	2 Ex. balzend über früherem Brutgebiet, am 10.4. neg. - (K. Brörmeyer)
Lage Müssen Abgrabung Nord	22.04.2018	2 Ex. - (T. Garczorz)
Lage Pottenhauser Heide	03.05.2018	5 Ex. auf Acker balzend - (T. Garczorz)
Lage Schieregge	17.06.2018	ca. 15 Ex. - (H.-B. Goldbeck)
Kalletal Varenholz großes Abgrbg-Gewässer SW Fähre	04.2018	zunächst 6, später mind. 3 Ex. - (J. Hadasch, D. Marten)
	05.2018	4-12 Ex., 2 Ex. auf der großen Insel brütend - (D. Marten)
	06.2018	1 P mit 3 Pulli auf der großen Insel, 1 W am 15.06. noch brütend - (D. Marten)
	08.2018	Bis 21 Ex. - (J. Hadasch)
Lage Zuckerteiche	15./17.04.2018	~11 Ex., dito 25.04.- (T. Garczorz, F. Morgenstern)
Lage Sülterheide bei Zuckerteiche	21.04.2018	9ad. / 3 imm. - (B. Meier-Lammering)
Lage Zuckerteiche/Sülterheide	04.05.2018	6+5 Ex., balzend über Rübenacker - (B. Milde)
Lage Zuckerteiche	06./07.2018	wdh. ca. 10 ad. - (T. Garczorz)
Lage Waddenhausen Ost	25.05.2018	3 Ex. - (T. Garczorz)

Lemgo Brake Maßbruch	31.05.2018	1 Ex. auf Acker balzend, 5 Ex. kreisend/weiterfliegend Richtung West - potentielles BP - (J. Heimann, B. Och)
Lemgo bei Gewerbegebiet Lieme	09.05.2018	2 Ex. - (M. Noltekuhlmann)
	22.04.2018	4 Ex., wohl 2 P, greifen Rabenkrähe an - (D. Lerche)

Wegen des späten Durchzugs größerer Trupps sind nur Beobachtungen ab April oder eindeutiges Balzverhalten berücksichtigt. Nur in zwei Fällen wurden Jungvögel gemeldet!

Flussregenpfeifer (*Charadrius dubius*)

Kalletal Varenholz großes Abgrbg-Gewässer SW Fähre	04.2018	Bis 6 Ex., meist auf der gr. Insel, Kopulation - (D. Marten, H. Sonnenburg)
	05.2018	Bis 8 Ex. - (T. Garczorz, D. Marten, E. Möller)
	06.2018	Bis 7 Ex. - (J. Hadasch, D. Marten)
	07.07.2018	2 Ex. - (D. Marten)
Lage Bodendeponie Heipke	15.04.2018	mind. 1 Ex. - (T. Garczorz)
Lage Müssen Abgrabung Nord	04.2018	Bis 3 Ex. (mind.) - (T. Garczorz, U. Hoffmann)
	05.2018	Bis 4 Ex. - (T. Garczorz)
Lage Sandabgrabung Hiddentrup	04.-06.2018	Wdh. 1-2 Ex. - (T. Garczorz, J. Hadasch, H. Sonnenburg)
Lage Waddenhausen West	15.04.-07.05.2018	Mehrf. 2 Ex. - (F. Fester, T. Garczorz)
Lage Zuckerteiche/Äcker Sülterheide	25.03.2018	1 Ex. - (T. Garczorz)
	04.2018	Bis 4 ad. - (T. Garczorz)
	04.05.2018	2 Ex. - (D. Lerche)
	06.2018	Bis 12 (!) ad. - (T. Garczorz)
	07.2018	mind. 8 ad., späte erfolgreiche Brut, 3 juv. - (T. Garczorz)
Lemgo Leese, südl.	2018	2 Ex., am 24.04 Kopula - (J. Zapp)
Schiedersee, Emmereinmündung	2018	1 erfolgloses BP - (M. Benteler, M. Hottel, K. Höwing, D. Lerche, H. Sonnenburg, Ce.+M. Stolz); am 24.06. wurden 3 juv. gesichtet (K.Höwing), bereits am Folgetag neg.!

Keine Nachweise mehr aus Bad Salzuflen. Keine Bruterfolgsmeldungen.

Sandregenpfeifer (*Charadrius hiaticula*)

19.08.2018	Kalletal Varenholz großes Abgrbg-Gewässer SW Fähre	1 M - (T. Garczorz)
------------	--	---------------------

Regenbrachvogel (*Numenius phaeopus*)

Kalletal Varenholz großes Abgrbg-Gewässer SW Fähre	30.04.2018	1 Ex. auf der Kiesinsel - (J. Hadasch, D. Marten, E. Möller)
--	------------	--

Endlich mal ein rastender Regenbrachvogel, und das zusammen mit einem Löffler! Zuletzt wurde die Art überfliegend aus Brüntrup (14.04.2016, Ce.+M. Stolz) und Detmold (23.08.2011, M. Falkenberg) gemeldet.

Großer Brachvogel (*Numenius arquata*)

Lage Zuckerteiche	17.04.2018	1 Ex. rufend überfliegend - (T. Garczorz)
Schiedersee Emmereinmündung	07.08.2018	2 Ex. die Umflut entlangfliegend - (H. Sonnenburg)

Waldschnepfe (*Scolopax rusticola*)

Bad Salzuflen Golfplatz bis Salzetel	23.05.2018	1 Ex. - (I. Briegel)
Detmold Hiddeser Bent	07.05.2018	2 ad. (1 im Balzflug) - (E. Müller)
Detmold Loßbruch Nord	19.-20.03.2018	1 Ex. im Garten unter Obstbäumen, Foto durch Stephan Weber - (B. Milde)
Extertal Almena	03.03.2018	1 Ex. landet am Bach - (J. Heimann, B. Och)
Horn-Bad Meinberg Beller Holz	03.05.2018	Brut! 1 ad.+1 imm. - (M. Füller) Fotobeleg

	05.05.2018	1 balz. M - (W. Brand, U. Kuhlmann, W. Maas)
Horn-Bad Meinberg Beller Holz Süd	15.11.2018	1 Ex. fliegt in der Obstplantage - (U. Kuhlmann)
Horn-Bad Meinberg Billerbeck	02.08.2018	1 Ex. - (U. Kuhlmann)
Horn-Bad Meinberg Billerbeck bis Entenkrug	05.05.2018	1 Ex. fliegend - (W. Brand, U. Kuhlmann, W. Maas)
Horn-Bad Meinberg Bad Meinberg Nordwest	02.04.2018	1 Ex. - (R. Allington)
Horn-Bad Meinberg Kempen/Feldrom, W Preussische Velmerstot	14.02.2018	Spuren im Schnee von mind. 1 Ex. - (U. Hoffmann, M. Hottel, H. Sonnenburg)
Kalletal Asendorf, Haßberg	21.03.2018	1 Ex. - (J. Fleischfresser)
Kalletal NSG "Quellbereich der Osterkalle"	03.11.2018	1 Ex. - (J. Fleischfresser)
Kalletal Varenholz, Abgrabungsgebiet nördl.	25.02.2018	1 Ex. vormittags umherfliegend - (D. Lerche, E. Möller, H. Sonnenburg)
Lage Schiergge	11.03.2018	1 Ex. - (I. Beermann)
Leopoldshöhe Am Pansbach Str.	20.03.2018	1 Ex. vor Fenster gepflogen - (E. Küster)
Leopoldshöhe Neue Str. 20	01.03.2018	1 Totfund im Garten, -15° C - (H. Dudler)
Leopoldshöhe Schuckenhof, Windwehenbereich	04.03.2018	1 Ex. Website Foto-AG BUND Lemgo - (Cn. Stolz)
Lügde Bierberg Nord	16.06.2018	1 Ex. rufend - (D. Tiemann)
Lügde/Schieder-Schwalenberg / Mörth	05.05.2018	1 Ex. - (Ce.+M. Stolz)
Oerlinghausen Niederbarkhausen	28.02.2018	1 Ex. auffliegend - (L. Schindowski)
Oerlinghausen Wistinghauser Senne	07.05.2018	2 Ex. - (H. Petersen, Cn. Stolz)
Schlangen Kohlstädt Nordost	18.04.2018	1 Ex. - (T. Meißner)
Truppenübungsplatz Senne	01.04.2018	1M, W fliegend und rufend, bei der Durchfahrt über geöffnete Durchgangsstraßen - (S. Mißfeldt, J. Schleaf)

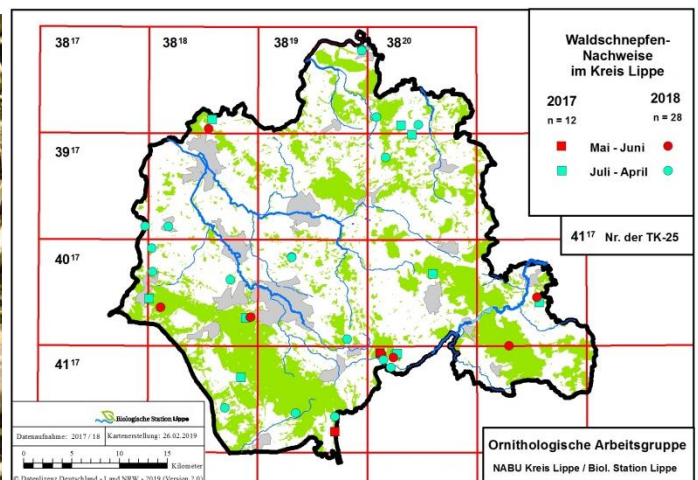

2018 war offenbar ein gutes Waldschnepfenjahr: die Zahl der Meldungen lag mit 28 mehr als doppelt so hoch wie im Vorjahr, woran offenbar nicht nur Durchzügler sondern auch vermehrt vermeintliche Brutvögel beteiligt sind. Im Beller Holz gelang einer der wenigen direkten Brutnachweise der Art im Kreis Lippe. Foto: M. Füller.

Zwergschnepfe (*Lymnocyptes minimus*)

Kalletal Varenholz großes Abgrbg-Gewässer SW Fähre	27.10.2018	1 Ex. - (J. Hadasch, D. Marten)
Schieder-Schwalenberg Lothe Nieseniederung	14.04.2018	3 Ex. rastend - (W. Maas)

Neben der wohl als traditionelles Rastgebiet anzusehenden Nieseniederung nun endlich auch ein Nachweis in der Weseraue.

Bekassine (*Gallinago gallinago*)

Augustdorf Teich Stapel	25.03.2018	1 Ex. (stationär) - (W. Maas)
Bad Salzuflen Hartigsee	09.03.2018	1 Ex. - (T. Garczorcz)
Bad Salzuflen Hartigsee	01.10.2018	1 Ex., ebenso 01.11.- (T. Garczorcz)

DT Heidenoldendorf, Baumschulgelände	Okt 18	1 Ex. mehrere Tage bei Bewässerungsanlage - (D. Wolter)
Horn-Bad Meinberg Belle, Regenrückhaltebecken	16.03.2018	2 Ex. (stationär) - (W. Maas)
Kalletal Weseraue SW Fähre Varenholz	24.02.2018	1 Ex. - (D. Marten)
	25.03.2018	1 Ex. - (D. Marten)
	31.07.2018	4 Ex. - (D. Marten)
	27.10.2018	2 Ex. - (J. Hadasch, D. Marten)
	04.11.2018	1 Ex., ebenso 11.11.- (T. Garczorz)
Lage Müssen Abgrabung Nord	17.04.2018	1 Ex. "Meckern" verhört ! - (B. Milde)
Lage Zuckerteiche	06.01.2018	4 Ex. - (T. Garczorz)
	25.03.2018	7 Ex. - (T. Garczorz)
	17.+21.04.2018	1 Ex. - (T. Garczorz, B. Meier-Lammering)
	23.07.2018	4 Ex. - (T. Garczorz)
	11.08.2018	Mind. 2 Ex. - (J. Heimann, B. Och)
Schieder oberhalb Schafstall	01.03.2018	2 Ex. Marx Stall - (K. Höwing)
Schiedersee, Emmerumflut; Höhe Glashütte	07.01.2018	min. 3 Ex. - (D. Chalwatzis)
Schieder-Schwalenberg Lothe Nieseniederung	14.04.2018	5 Ex. rastend - (W. Maas)

Flussuferläufer (*Actitis hypoleucos*)

Beobachtungen ab 3 Ex.:

Horn-Bad Meinberg Norderteich	23.07.2018	3 Ex. - (R. Allington)
Kalletal Varenholz großes Abgrbg-Gewässer SW Fähre	28.04.2018	3 Ex. - (D. Marten)
	30.04.2018	mind. 3 Ex. - (D. Marten, E. Möller)
	26.05.2018	3 Ex. - (D. Marten)
Lage Müssen Abgrabung Nord	02.05.2018	3 Ex. - (T. Garczorz)
Lage Zuckerteiche	12.07.2018	4 Ex. - (T. Garczorz)
Lemgo Büllinghausen	14.08.2018	3 Ex. - (D. Lerche)
Schiedersee Emmereinmündung	05.05.2018	3 Ex. - (D. Lerche, Ce.+M. Stolz)
Schiedersee	13.05.2018	4 Ex. - (K. Höwing)

Dunkler Wasserläufer (*Tringa erythropus*)

Kalletal Varenholz großes Abgrbg-Gewässer SW Fähre	30.03.2018	1 Ex. - (D. Marten)
	28.04.2018	3 Ex. - (D. Marten)

Rotschenkel (*Tringa totanus*)

Horn-Bad Meinberg Norderteich	29.04.2018	1 Ex. (stationär) - (R. Allington)
Kalletal Varenholz großes Abgrbg-Gewässer SW Fähre	02.04.2018	1 Ex. - (D. Marten)
	15.04.2018	1 Ex. - (D. Marten)
	30.04.2018	3 Ex. - (D. Marten)
	06.05.2018	2 Ex. - (D. Marten)
	10.05.2018	1 Ex. - (M. Falkenberg)
	12.05.2018	1 Ex. - (D. Marten)

Ungewöhnlich viele Meldungen, die fast alle aus der gut kontrollierten Weseraue stammen.

Grünschenkel (*Tringa nebularia*)

Kalletal Varenholz, Gewässer w Kieswerk	19.09.2018	5 Ex. - (D. Marten)
	07.10.2018	1 Ex. - (J. Hadasch, D. Marten)

Kalletal Varenholz großes Abgrbg-Gewässer SW Fähre:		
19.04.2018, 1 Ex., 28.04.2018 1 Ex. - (D. Marten); 30.04.2018 mind. 2 Ex. - (J. Hadasch, D. Marten); 03.05.2018 mind. 4 Ex. - (H. Sonnenburg); 06.05.2018 3 Ex., 26.05.2018, 2 Ex., 29.06.2018 1 Ex. - (D. Marten); 26.08.2018 6 Ex. - (T. Garczor); 05.09.2018 5 Ex. - (J. Hadasch); 09.09.2018 2 Ex. - (J. Homburg); 16.09.2018 7 Ex. , 19.09.2018 2 Ex. - (D. Marten); 22.09.2018 3 Ex. - (J. Hadasch, D. Marten); 26.09.2018 4 Ex. - (D. Marten); 14.10.2018 1 Ex. - (J. Hadasch)		
Kalletal Weseraue nordwestlich Varenholz	19.05.2018	1 Ex. - (E. Möller)
Lage Sandabgrabung Hiddentrup	15.04.2018	1 Ex. - (T. Garczor)
Schieder Emmer	21.08.2018	1 Ex. - (K. Höwing)

Auffallend viele Beobachtungen, besonders in der Weseraue.

Waldwasserläufer (*Tringa ochropus*)

Horn-Bad Meinberg Norderteich	19.07.2018	5 Ex. - (R. Allington)
	29.07.2018	1 Ex. - (K. Brörmelmeyer)
	12.08.2018	1 Ex. - (R. Allington)
	02.09.2018	1 Ex. - (R. Allington)
Kalletal Varenholz Weseae SW Fähre	24.02.2018	3 Ex. - (D. Marten)
	02.04.2018	2 Ex., 28.04. dito - (D. Marten)
	06.05.2018	2 Ex. - (D. Marten)
	26.05.2018	1 Ex., dito 29.06. u. 12.07. - (D. Marten)
	29.06.2018	1 Ex. - (D. Marten)
	12.07.2018	1 Ex. - (D. Marten)
Lage Abgrabung Iggenhausen	15.04.2018	1 Ex. - (T. Garczor)
Lage Waddenhausen West	15.04.2018	1 Ex. - (T. Garczor)
Lage Zuckerteiche	28.01.2018	1 Ex. Monatsmax. - (T. Garczor)
	25.03.2018	1 Ex. Monatsmax. - (T. Garczor)
	25.06.2018	17 Ex. Monatsmax. - (T. Garczor)
	03.07.2018	2 Ex. Monatsmax. - (T. Garczor)
	11.08.2018	4 Ex. Monatsmax. - (J. Heimann, B. Och)
Lemgo Büllinghausen	19.05.2018	1 Ex. - (D. Lerche)
Lügde Uhlensen, NSG Emmertal, am Emmerufer	25.06.2018	mind. 1 Ex. - (H. Sonnenburg)
Schieder Emmerumflut	01.05.2018	1 Ex. - (K. Höwing)
Schieder Niese	01.03.2018	1 Ex. - (K. Höwing)

Auch von dieser Limikolenart gab es auffallend viele Sichtungen.

Bruchwasserläufer (*Tringa glareola*)

Kalletal Varenholz Aue SW Fähre	09./15./30.04.2018	Je ~5-6 Ex., ebenso 06.05.. - (D. Marten, E. Möller)
	24.05.2018	1 Ex. - (D. Marten)
	30.07.2018	1 Ex. - (J. Hadasch)
Lage Müssen Abgrabung Nord	22.04.2018	3 Ex. - (T. Garczor)
	02.05.2018	1 Ex. - (T. Garczor)
Lage Zuckerteiche	17.04.2018	1 Ex. - (T. Garczor)
	09.07.2018	2 Ex. - (T. Garczor)
	23.07.2018	4 Ex. - (T. Garczor)
Lemgo Büllinghausen	16.04.2018	4 Ex. - (D. Lerche)

Kampfläufer (*Philomachus pugnax*)

Kalletal Varenholz großes Abgrbg-Gewässer SW Fähre	19.04.2018	1 Ex. - (D. Marten)
	30.04.2018	mind. 3 M - (J. Hadasch, D. Marten, E. Möller)
	03.05.2018	mind. 2 Ex. auf der gr. Insel - (H. Sonnenburg)
	06.05.2018	5 Ex. - (D. Marten)

	10.05.2018	2 Ex. - (M. Falkenberg)
	12.05.2018	1 W - (D. Marten)
	29.06.2018	1 M - (D. Marten)
Lage Zuckerteiche	15.04.2018	6 Ex. - (F. Morgenstern)
	25.04.2018	2 Ex. - (T. Garczorz)
	25.06.2018	2 M - (T. Garczorz)
	03.07.2018	1 M, auch 09.07.- (T. Garczorz)

Die Stetigkeit und die Anzahl, in der Kampfläufer nun in der Weseraue festgestellt werden, erinnern an vergangene Zeiten an den Zuckerteichen!

Temminckstrandläufer (*Calidris temminckii*)

Kalletal Varenholz großes Abgrbgs-Gewässer SW Fähre	10.05.2018	1 Ex. - (M. Falkenberg)
	12.05.2018	1 Ex. - (D. Marten)

Auch diese in Lippe nur selten nachgewiesene Limikole sind wir sonst nur von den Zuckerteichen gewohnt!

Alpenstrandläufer (*Calidris alpina*)

Kalletal Varenholz großes Abgrbgs-Gewässer SW Fähre	28.04.2018	2 Ex. - (D. Marten)
---	------------	---------------------

Zwergmöwe (*Hydrocoloeus minutus*)

Kalletal Varenholz großes Abgrbgs-Gewässer SW Fähre	05.09.2018	1 Ex. - (J. Hadasch)
Kalletal Weseraue nordwestlich Varenholz	09.09.2018	1 dj - (J. Homburg)
Schiedersee	31.08.+ 01.09.2018	1 Ex. - (K. Höwing)

Lachmöwe (*Larus ridibundus*)

Monatsmaxima (ohne pulli):

	Jan	Feb	Mrz	Apr	Mai	Jun	Jul	Aug	Sep	Okt	Nov	Dez
Weseraue	50	100	50	10	21	50	280	149	90	750	170	1
Melder		T. Garczorz, J. Hadasch, J. Homburg, G. Klages, D. Marten										
Lage, Zuckerteiche	-	-	30	150	60	30	2	-	-	-	-	-
Melder	T. Biere, T. Garczorz, D. Lerche, B. Meier-Lammering, F. Morgenstern, M. Olivé, H. Petersen											
Schiedersee	-	-	-	38	48	3	11	8	4	-	-	-
Melder	K. Höwing, H. Sonnenburg											

Kalletal Varenholz großes Abgrbgs-Gewässer SW Fähre, ab ~200 Ex. und Ringfunde

30.07.2018	mind. 280 Ex. ein ad. mit Metallring - (J. Hadasch)
16.10.2018	ca. 200 Ex. - (D. Marten)
20.10.2018	mind. 410 Ex. - (J. Hadasch)
27.10.2018	mind. 480 Ex. - (J. Hadasch, D. Marten)
31.10.2018	mind. 750 Ex. - (J. Hadasch)

Lage Zuckerteiche:

12.04.2018	ca. 150 Ex. - (H. Petersen)
15.04.2018	mind. 100 Ex. größtenteils i.d. Luft - kein besetztes Nest zu erkennen - (F. Morgenstern)
21.04.2018	ca. 120 Ex. - (B. Meier-Lammering)
25.04.2018	mind. 50 Ex., mind. 5 brütend , z.T. nicht von Wasser umgeben. - (T. Garczorz)
02.05.2018	ca. 60 Ex., Verhalten lässt auf Bruten schließen - (D. Lerche)
04.06.2018	ca. 24 ad.; 11 Nester, davon mind. 3 mit Gelege und 1 mit 1 pullus - (T. Garczorz)
19.06.2018	mind. 30 ad.; mind. 6 unterschiedl. alte pulli , alle abseits der Nester zwischen dem Röhricht im flachen Wasser stehend - (T. Garczorz)
28.06.2018	mind. 18 ad.; 4 flügge dj+3 pull.(schon recht groß) - (T. Garczorz)
03.07.2018	Nur noch 2 ad.+ 1 dj; keine Aktivitäten mehr am Brutplatz. - (T. Garczorz)

Nachdem es in den beiden Vorjahren offen blieb, ob in der an den Zuckerteichen neu gegründeten Kolonie Junge flügge wurden, ist im dritten Brutjahr – dem permanenten Baubetrieb zum Trotz - eine erfolgreiche Reproduktion festgestellt worden. Allerdings scheint die Koloniegröße zurückgegangen zu sein (2017: 18 Nester).

Schwarzkopfmöwe (*Larus melanocephalus*)

Kalletal Varenholz großes Abgrbg-Gewässer SW Fährre	30.04.2018	1 vj - (J. Hadasch, D. Marten, E. Möller)
	09.08.2018	1 dj unberingt - (J. Hadasch)

Noch vor wenigen Jahren in Lippe als „neue“ Art gefeiert, ist die Schwarzkopfmöwe zu einer regelmäßigen Erscheinung in Lippe geworden, bleibt jedoch bei uns auf die Weseraue beschränkt.

Sturmmöwe (*Larus canus*)

Horn-Bad Meinb Norderteich	08.09.2018	1 Ex., auch 27.12.2018 - (R. Allington)
Kalletal Varenholz, Gewässer w Kieswerk	30.04.2018	2 Ex., Brutversuch auf Abbaugeräten ?- (J. Hadasch, D. Marten)
	16.06.2018	mind. 4 Ex. - (G. Klages)
Kalletal Varenholz großes Abgrbg-Gewässer SW Fährre	14.01.2018	3 Ex. Monatsmax. - (D. Marten)
	10.03.2018	ca. 20 Ex. Monatsmax. - (D. Marten)
	15.04.2018	18 Ex. Monatsmax. - (D. Marten)
	12.05.2018	4 ad. brütend - (D. Marten)
	24.05.2018	4 Ex. brütend - (D. Marten)
	26.05.2018	26 Ex. Monatsmax., nur 2 Ex. brüten auf der gr. Insel - (D. Marten)
	02.06.2018	8 Ex., Nest auf Strommast - (J. Hadasch, D. Marten)
	15.06.2018	6 Ex., auf 1 Nest auf dem Strommast wird gebrütet - (D. Marten)
	08.07.2018	mind. 20 ad. Monatsmax. - (J. Hadasch)
	12.07.2018	8 ad. / 2 pull. offenb. doch 2 juv. auf der großen Insel - (D. Marten)
	30.07.2018	mind. 11 ad. / 4 dj - (J. Hadasch)
	03.08.2018	mind. 8 ad. / 3 dj Monatsmax. - (J. Hadasch)
	09.-11.2018	nur 1-2 Ex. - (J. Hadasch)
Kalletal Varenholz, Schloss-See (Wasserski-See)	03.05.2018	2 Ex. als P zusammen, auf schwimmendem Gerüst (wo vor Jahren mal Brut); am Ende dann doch keine Brut - (H. Sonnenburg)
	09.05.2018	1 Ex. - (D. Lerche)
Schiedersee	24.05.2018	1 Ex. - (K. Höwing)
	23.07.2018	3 Ex. - (K. Höwing)
	05.08.2018	2 Ex. - (K. Höwing)

Die außerhalb der Weseraue in Lippe relativ seltene Art hat in Varenholz auf einer Kiesinsel erfolgreich gebrütet. Brutversuche auf den dortigen Strommasten verliefen offenbar erfolglos.

Silbermöwe (*Larus argentatus*)

Größere Ansammlungen, Ringfunde nur in Kalletal Varenholz, großes Abgrbg-Gewässer SW Fährre:

24.02.2018	ca. 20 Ex. kreisend - (D. Marten)
29.06.2018	ca. 15 Ex. Monatsmax. - (D. Marten)
29.07.2018	mind. 37 Ex. Monatsmax. - (J. Hadasch)
30.07.2018	Unter ~20 Ex. 1 ad. mit grünem Farbring aus Leese/Stolzenau - (J. Hadasch)
09.08.2018	Unter ~12 Ex. 1 ad. Ex mit grünem Farbring - (J. Hadasch)
18.08.2018	mind. 45 Ex. Monatsmax. 1 ad. mit grünem Farbring (Vogelwarte Hiddensee) - (J. Hadasch)
31.08.2018	mind. 45 Ex. - (J. Hadasch)
09.2018	Rglm. 14-15 Ex. - (J. Hadasch, D. Marten)
20.10.2018	Unter ~ 85 Ex. nur 1 ad. mit Farbring grün aus Mecklenburg - (J. Hadasch)
27.10.2018	160 Ex. Monatsmax., 3 beringte aus Brandenburg, Mecklenburg, Nienburg - (J. Hadasch, D. Marten)
04.11.2018	mind. 60 Ex. Monatsmax. - (J. Hadasch)
28.12.2018	4 Ex. Monatsmax. - (J. Hadasch, D. Marten)

Mittelmeermöwe (*Larus michahellis*)

Kalletal Stemmersee östl.	10.05.2018	1 Ex. (K2) - (M. Falkenberg)
Kalletal Varenholz großes Abgrbgs-Gewässer SW Fähre	28.04.2018	1 Ex. - (D. Marten)
	12.05.2018	2 vj - (D. Marten)
	19.05.2018	1 ad. auf Insel ruhend - (T. Garczorz)
	02.06.2018	1 ad. - (J. Hadasch, D. Marten)
	28.07.2018	mind. 3 Ex., 1 dj mit rotem Farbring - (J. Hadasch, D. Marten)
	20.10.-11.11.2018	Rglm. 1 ad. - (T. Garczorz, D. Marten, J. Hadasch)

Am 12.05.2018 konnte J. Hadasch 1 vj Mittelmeermöwe ablesen, die auf der großen Insel einen toten Fisch fraß. Die anschließende Meldung ergab, dass die Möwe als Jungvogel am 13.05.2017 (fast Jahrestag) in Niederermotzing (Bayern) auf einer Donauinsel beringt wurde. Zuvor hatte bereits Armin Deutsch diese Möwe mehrere Male im Mindener Raum ablesen können.

Steppenmöwe (*Larus cachinnans*)

Kalletal Stemmersee und Umfeld:

21.01.2018	2 ad. / 1 vj - (D. Marten)
25.02.2018	1 Ex. - (D. Lerche)
10.11.2018	1 dj., auch 11.11.- (J. Hadasch)

Kalletal Varenholz großes Abgrbgs-Gewässer SW Fähre:

06.05.2018	1 vj - (D. Marten)
10.05.2018	1 Ex. 1x K2 - (M. Falkenberg)
02.06.2018	1 vj - (J. Hadasch, D. Marten)
07.2018	Rglm. 7- 15 Ex. (mind.), mehrf. 1 dj mit gelbem Ring (Vogelwarte Hiddensee), 1 gelb-beringt aus Polen - (J. Hadasch, D. Marten)
08.2018	Rglm. 3 bis 12 Ex. (mind.), darunter 1 dj mit gelbem Farbring, 1 ad. mit rotem Farbring, beide aus Polen - (J. Hadasch, D. Marten)
09.2018	Rglm. 3 Ex., darunter 1 mit gelbem Farbring - (J. Hadasch, D. Marten)
10.2018	32 Ex. (mind.) Monatsmax., viele dj.; 4 mit Farbring (3 x Polen, 1x Bereich Vogelwarte Hiddensee), ein weiterer, älterer Vogel nur mit Metall links - (J. Hadasch, D. Marten)
11.2018	10 Ex. (mind.) Monatsmax., 2 mit gelbem Farbring, aus dem Bereich Vogelwarte Hiddensee - (J. Hadasch, D. Marten)
12.2018	Rglm. 1 dj - (J. Hadasch, D. Marten)

Heringsmöwe (*Larus fuscus*)

Horn-Bad Meinberg Norderteich	05.12.2018	3 Ex. - (R. Allington)
Kalletal Varenholz großes Abgrbgs-Gewässer SW Fähre	17.04.2018	1 Ex. - (J. Hadasch)
	19.+28.04.2018	Je 2 Ex. - (D. Marten)
	29.06.2018	2 Ex. - (D. Marten)
	28.07.+03.08.2018	Je 1 dj - (J. Hadasch)
	27.10.2018	2 ad., 1 imm.- (J. Hadasch)
Lage Zuckerteiche	25.04.2018	1 ad. - (T. Garczorz)

Noch vor wenigen Jahren eine seltene Erscheinung in Lippe, hat die Häufigkeit der Nachweise in den letzten Jahren deutlich zugenommen. Die meisten Meldungen stammen aus der gut kontrollierten Weseraue.

Trauerseeschwalbe (*Chlidonias niger*)

Kalletal Varenholz großes Abgrbgs-Gewässer SW Fähre	31.08.2018	1 Ex. - (J. Hadasch)
Schiedersee	01.09.2018	1 Ex. - (K. Höwing)

Flusseeeschwalbe (*Sterna hirundo*)

Kalletal Varenholz großes Abgrbgs-Gewässer SW Fähre:

12.05.2018	1 Ex., Erstbeob. - (D. Marten)
26.05.2018	2 Ex. attackieren die Silbermöwen auf der großen Insel - (D. Marten)
06.+07.2018	durchgehend 2 Ex. - (J. Hadasch, G. Klages, D. Marten)
2018	Bis zum 26.08. rglm. 2 ad. - (J. Hadasch); 19.08. 3 ad. Balz/Futterübergabe - (T. Garczorz)

Wohl haarscharf an einer Brut vorbei...?

Hohltaube (*Columba oenas*)

Größere Ansammlungen:

Bad Salzuflen Kompostwerk/Abgrabung Hölsen	22.09.2018	≥ 105 Ex. , Stromleitung - (J. Heimann, B. Och)
Horn-Bad Meinberg Beller Holz Süd	14.10.2018	ca. 30 Ex. - (R. Allington)
Kalletal Varenholz Fähre bis Aberg	01.11.2018	8 Ex. - (D. Marten)
Lemgo Brüntorf Süd	19.08.2018	ca. 10 Ex. - (D. Lerche)
Schieder Siekfeld, auf frischem Acker	2018	8 Ex. - (K. Höwing)

Die Hohltaube, für die knapp 100 Meldungen eingingen, wird hier nur anhand der Revierfeststellungen dargestellt (rufende Männchen, Brutnachweise). Früher überwiegend als Folgenutzer von Schwarzspechthöhlen bekannt und weitgehend auf größere Wälder beschränkt, ist die Hohltaube zu einer Art der halboffenen „Normallandschaft“ geworden, die auch kleinere Gehölze besiedelt und heute sicherlich zahlreicher anzutreffen ist als noch vor Jahrzehnten. Das scheinbare Fehlen im Teutoburger Wald/Egge und in anderen größeren Waldgebieten dürfte in weiten Teilen auf Nachweisdefiziten beruhen: wo Buchenaltholzbestände existieren, ist mit Hohltauben durchaus zu rechnen.

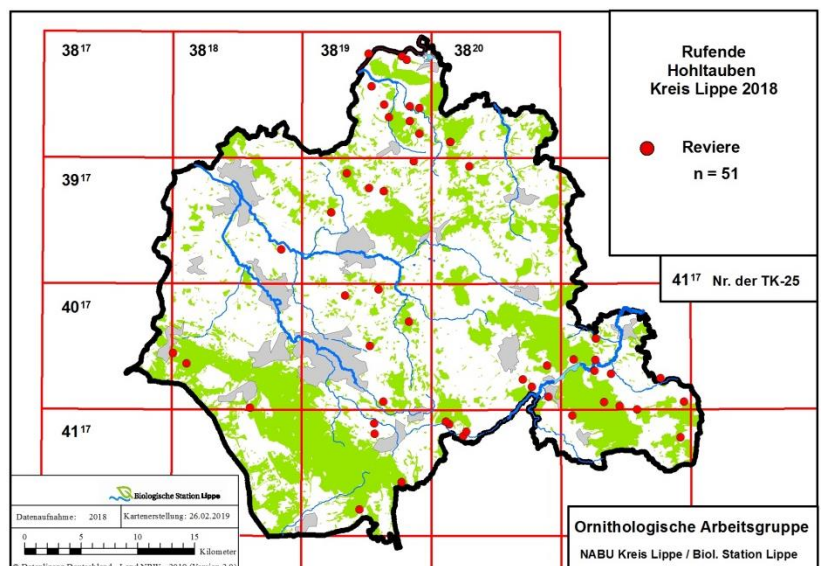

Ringeltaube (*Columba palumbus*)

Detmold Schmedissen	05.01.2018	ca. 300 Ex. Bannenberg - (S. Häcker)
---------------------	------------	--------------------------------------

Turteltaube (*Streptopelia turtur*)

Extertal Kükenbruch West	07.07.2018	1 ruf. M - (J. Heimann, B. Och)
Kalletal Weseraue Stemmen bis Mündung Herrengaben	03.05.- 02.06.2018	Mind. 3 Reviere - (T. Garczorz, J. Hadasch, D. Marten, H. Sonnenburg, Ce.+M. Stolz)

Eine Art auf dem absteigenden Ast! Außerhalb der Weseraue nur noch eine Meldung im Kreisgebiet! Vor 10 Jahren waren es noch ~16 Stellen, v.a. in Südost- und Nord-Lippe,

Diamanttäubchen (*Geopelia cuneata*)

08.05.2018	Dörentrop Schwelentrop	1 Totfund, Mitt./Foto Beate Johrden - (E. Möller)
------------	------------------------	---

Erster Freilandnachweis dieses Gefangenschaftsflüchtlings in Lippe:

Rosellasittich (*Platysercus eximus*)

Bad Salzuflen Lockhausen	19.07.2018	1 Ex., Mitt./Foto Hanna Klöß - (E. Möller)
--------------------------	------------	--

Erster Freilandnachweis dieses Gefangenschaftsflüchtlings in Lippe.

Kuckuck (*Cuculus canorus*)

Es gingen 89 Meldungen ein, etwas weniger als im Vorjahr (n=94). In der Karte dargestellt sind nur die Brutzeitnachweise. Nachweislücke in Kalletal und Extertal? Es ist eine Konzentration auf die Bach- und Flusstäler erkennbar. Melder: R. Allington, T. Biere, W. Brand, K. Brörmeyer, M. Falkenberg, F. Fester, J. Fleischfresser T. Garczorz, H.-B. Goldbeck, R. Haase, J. Hadasch, U. Hoffmann, K. Höwing, M. Hottel, G. Klages, R. Kleinhagenbrock, U. Kuhlmann, K. Lange, D. Lerche, W. Maas, D. Marten, D. Metzger, B. Milde, M. Ottensmann, H. Petersen, S. Plohmann, E. Schafmeister, R. Schulz, H. Sonnenburg, Ce. Stolz, Cn. Stolz, D. Tiemann, P. Tittel).

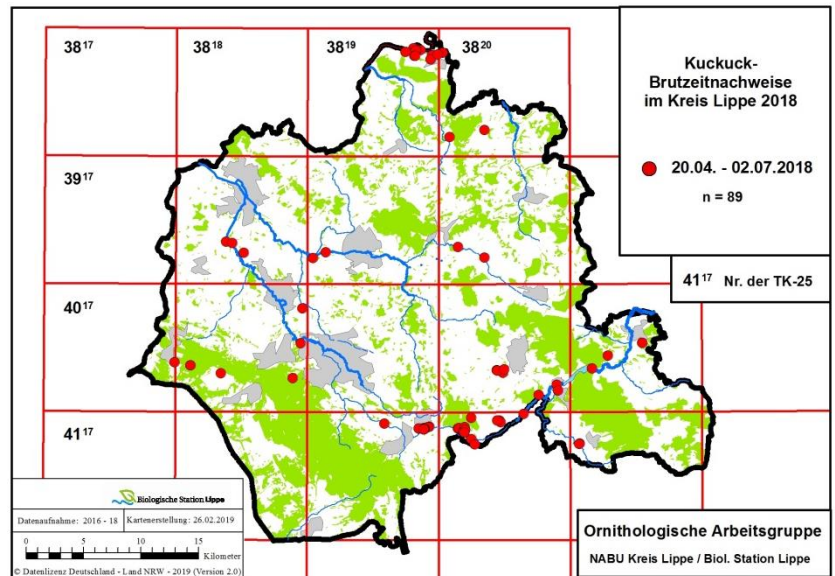

Schleiereule (*Tyto alba*)

Bad Salzuflen OT-Lockhausen	2018	1 BP im Kasten, Bruterfolg - (D. Wolter, K. Lange)
Detmold Klüt, Poststraße	2018	1 BP+6 juv., nach 34 Jahren endlich Schleiereulen-Brut im Kasten - (H. Wiesemann)
Detmold Heidenoldendorf, Baumschulgelände	2018	1 BP+4 juv. im Kasten - (D. Wolter, K. Lange)
Extertal Linderhofe, Teufelskämpen	09.06.2017	1 BP+3 juv. Mitt. D. Waschmann - (F. Blomberg)
	2018	1 BP+4 juv. - (M. Protte)
Horn-Bad Meinberg Billerbeck	2018	Wdh. 1 Ex. - (U. Kuhlmann)
Horn-Bad Meinberg Molkenberg	07.06.2018	1 BP, 5 Eier - (K. Brörmeyer)
Kalletal Hohenhausen, Bullerbusch	2018	1 BP mit 4 juv. - (J. Schäferhans)
Kalletal Hohenhausen, In den Ellern	2018	1 BP mit 3 juv. - (J. Schäferhans)
Kalletal Hohenhausen, Rintelner Str.	2018	1 BP mit 3 juv. - (J. Schäferhans)
Kalletal Langenholzhausen	2018	2 BP mit je 4 juv.- (J. Schäferhans)
Kalletal Tevenhausen, Dorfstraße	2018	1 BP mit 3 juv. - (J. Schäferhans)
Lage Schierregge	14.04.2018	1 Ex. Jagflug - (B. Milde)
Lage Zuckerteiche	25.03.2018	1 Federfund - (B. Meier-Lammering)
Leopoldshöhe Hovedissen	20.03.2018	1 Ex. - (T. Garczorz)
Leopoldshöhe OT-Bexterhagen	2018	2 BP mit 5+6 juv. im Kasten - (D. Wolter, K. Lange)
Leopoldshöhe OT-Nienhagen	2018	1 BP mit 3 Jungen im Kasten - (D. Wolter, K. Lange)

Im gut untersuchten Gemeindegebiet von Leopoldshöhe gab es bei den Schleiereulen weniger Bruten als im letzten Jahr. Mehrere wichtige und teils langjährig besetzte Reviere waren verwaist (auch keine frischen Gewölle oder Mauserfedern). Die Schleiereulen fingen dieses Jahr später mit der Brut an als gewöhnlich. 1 fast flügge Jungeule trafen wir am 06.09.18 noch im Kasten an. Dem gegenüber stehen Erst-/Neubesiedlungen von Kästen etwa in DT-Heidenoldendorf und Klüt. Aber auch in Leopoldshöhe wurde ein neues Revier besetzt, wenn auch bislang ohne Brut. Zweitbruten wurden 2018 nicht festgestellt. Wie auch die Turmfalken hatten die Schleiereulen unter der extremen Hitze zu leiden. Obwohl die Kästen nie auf der Südseite von uns angebracht werden, heizten diese sich in den Dachböden, Scheunen und anderen Gebäuden heftig auf - (D. Wolter, bezogen auf Leopoldshöhe; mit Ergänzungen durch die Redaktion).

Steinkauz (*Athene noctua*)

Lemgo Begauaue W Lemgo	2018	1 Brutpaar – Mitt. O. Denz – (M. Füller)
Schlangen	2018	Mind. 1 BP in künstl. Nisthilfen – Mitt. Hr. Goebel – (M. Füller)

Auch wenn das seit längerem bekannte Brutvorkommen in Heiden mglw. im Zuge fortschreitender Wohnbebauung erloschen ist und nicht mehr bestätigt werden konnte, gibt es doch Erfreuliches zu melden. Die Meldungen aus Lemgo und Schlangen lassen hoffen, dass die Art in Lippe doch noch besser vertreten ist als vermutet, aber wegen der für isolierte Vorkommen typischen Heimlichkeit übersehen werden.

Waldohreule (*Asio otus*)

Bad Salzuflen Innenstadt	06.05.2018	1 Ex. - (H. Doht)
Bad Salzuflen Nienheide/Mittelreihe	30.03.2018	1 Ex. fliegt bereits zu früher Abenddämmerung - (T. Garczorz)
Detmold Heiligenkirchen S	17.08.2018	1 Ex. ruft anhaltend - (H.-B. Goldbeck)
Detmold Rödlinghausen Süd	06.12.2018	1 Ex. - (D. Lerche)
Extertal Linderhofe,	04.03.2018	1 Ex. ruft Lüdenhausener Str. - (F. Blomberg)
Horn-Bad Meinberg Kohlenberg	27.10.2018	1 Ex. gehört und beobachtet - (R. Allington)
Lage Hüntrup	07.04.2018	1 ruf. Ex. - (B. Milde)
Lemgo Försterteiche	23.08.2018	1 Ex. Rufe - (D. Lerche)
Oerlingsn. Wistinghsr. Senne	07.05.2018	1 Ex. - (H. Petersen, Cn. Stolz)

Keine Meldungen rufender Jungvögel!

Sumpfohreule (*Asio flammeus*)

04.05.2018	Lage Zuckerteiche	1 Ex. - (K. Nottmeyer)
------------	-------------------	------------------------

Eine der bemerkenswertesten Beobachtungen des Jahres. Im Zeitraum 2006 bis 2010 wurde die Art fast jährlich einmal gemeldet - danach erst wieder 2018. Alle Sichtungen erfolgten an unterschiedlichen Stellen im Zeitfenster Februar bis Mai. Eine Art, nach der man im Binnenland nicht gezielt suchen kann – plötzlich ist sie einfach da!

Uhu (*Bubo bubo*)

2018 nur 30 Meldungen. (2017: 44, 2016: 58). Aufgrund der Hinweise lassen sich in Lippe für 2018 nur 11 Reviere/ besetzte Brutplätze abgrenzen. Der scheinbare Rückgang spiegelt vermutlich keine Bestandsveränderung wieder, sondern beruht z.T. auf der sturmbedingten Sperrung der Wälder im Frühjahr 2018 und entsprechend schlechterer Erfassung des Bestandes. Daten von K. Hänel aus dem Weserbergland zeigen eine weiterhin auf hohem Niveau liegende Revierdichte (4,4 Bp/100 qkm), die in den letzten Jahren nur geringfügig abgesunken ist. Allerdings war der Bruterfolg 2018 (bezogen auf die Zahl der Reviere) mit 0,24 Jungvögeln sehr gering. Abgesehen von dem Wetterverlauf dürfte hierbei auch die in den letzten Jahren erfolgte Bestandsverdichtung eine Rolle spielen, da die Zahl suboptimaler Reviere / Brutplätze entsprechend stark angestiegen ist.

Waldkauz (*Strix aluco*)

Es liegen 40 Meldungen vor, die etwa 17 Reviere und somit nur einen Bruchteil der vermuteten Gesamtpopulation abbilden. Wie bei der Waldohreule gab es **keine Meldungen von erfolgreichen Bruten**.

Ziegenmelker (*Caprimulgus europaeus*)

Detmold Allhornberg	07.08.2018	1 ruf. M auf Windwurffläche - (E. Affeldt)
Oerlinghausen Ölbachtal	16.07.2018	1 Ex. - (R. Allington)

Dass Dank Edda Affeld endlich einmal ein rufender Ziegenmelker außerhalb der Senne festgestellt werden konnte, dürfte zum einen dem Orkan Friederike und zum anderen dem außergewöhnlich trocken-warmen Sommerwetter zu verdanken sein. Ob es dort – mitten im Teutoburger Wald – zu einer Brut gekommen ist, sei dahingestellt. Dass die Art im lippischen Teil der Senne – ergänzend zur obenstehenden Tabelle – mehrere weitere Reviere besitzt, steht außer Frage.

Eisvogel (*Alcedo atthis*)

Brutzeitfeststellungen: Mit lediglich 125 Meldungen – davon 38 am Norderteich, was auf der Verbreitungskarte nicht zum Ausdruck kommt – seltener nachgewiesen als im Vorjahr (n=141). Etwa 2/3 der Meldungen stammen aus dem Zeitraum September bis Dezember und dürften sich somit zu einem erheblichen Teil auf Diesjährige beziehen. Die Zahl der Brutzeitfeststellungen (n=11) ist auffallend gering.

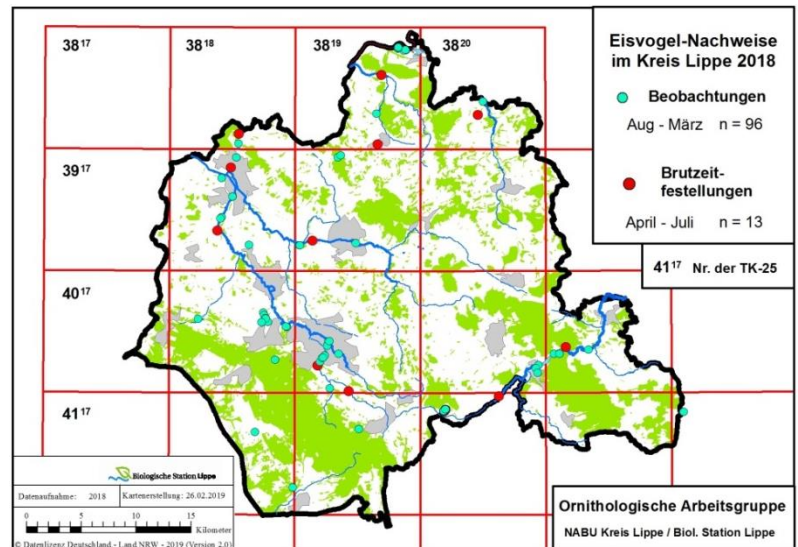

Wiedehopf (*Upupa epops*)

19.08.2018	Lemgo Brüntorf Süd	1 Ex. Mitt. R.Alteheld, Nachsuche abends erfolglos. - (D. Lerche)
------------	--------------------	---

Obwohl als Brutvogel seit langem bei uns ausgestorben, treten einzelne Wiedehopfe jährl. auf dem Zug bei uns auf – gewöhnlich in den Monaten April bis Juni. Diese Augustbeobachtung fällt somit aus dem Rahmen. Es wäre spannend zu wissen, wo wohl die nächsten Brutgebiete der Art liegen, die regional Ausbreitungstendenzen zeigt.

Wendehals (*Jynx torquilla*)

Horn-Bad Meinberg Billerbeck	22.04.2018	1 Ex. Rufreihen - (U. Kuhlmann)
Kalletal Bentorf, Heidegrund	Mai 18	2 Ex. - (E. Frevert)
Kalletal Talle, Brinkhof	24.08.2018	1 Ex. - (R. Kruse)

Da im Jahr 2017 3 Brutnachweise (möglicherweise nur von 2 Paaren) im Raum Warburg festgestellt wurden, (Ornithol. Sammelbericht Kreis Höxter) besteht die Hoffnung, dass die Art eventuell auch mal wieder im lipp. Südosten als Brutvogel nachgewiesen werden kann. Aus der Senne liegen uns keine Meldungen vor.

Grauspecht (*Picus canus*)

Blomberg Deponie Hohedömsen	21.04.2018	1 Ex. (gehört) - (W. Maas)
Detmold Heidenoldendorf	Apr. 18	Wdh.1 M, Baumschulgelände, alter Baumbestand - (D. Wolter)
Lügde Herlingsburg, südöstl.	06.04.2018	1 Ex. (oder Hybrid Grün- x Grausp.) - (M. Füller)
Lügde Kleff	01.04.2018	1 Ex. (gehört) - (W. Maas)
Lügde Oberer Kirchberg	02.07.2018	2 Ex. Hang zum Dallensental - (K. Höwing)
Lügde Uhlensen, Kleff	05.03.2018	1 Ex. rufend - (K. Höwing)
Schieder Niesetal, Garten	02.05.2018	1 w - (K. Höwing)
Schieder-Schwbg. Siekholz Ost	25.05.2018	1 Ex. (gehört) - (W. Maas)

Wieder keine Meldungen aus dem Beller Holz – einst eine „sichere Adresse“ für diese stark im Rückgang befindliche Art. Es ist fraglich, ob die Art in Lippe überhaupt noch als Brutvogel anzusehen ist.

Grauspecht- x Grünspecht (*Picus canus x viridis*)

Bad Salzuflen Wüsten Südost	08.04.2018	1 ruf. Ex. am Waldrand, Zeichnung mehr grünspechtartig, anders als der Hybrid am Heipker See i. d. Vorjahren (sicher ein anderer Vogel) - (J. Heimann, B. Och)
--------------------------------	------------	--

Wenn man erst einmal auf diesen Hybriden „geeicht“ ist, sind Nachweise gar nicht so schwierig. Im Fall von Jochen Heimann und Belinda Och ist dies der Fall. Nachdem sie jahrelang einen Hybriden vom Heipker See gemeldet haben, konnten sie nun im 2. Jahr 1 Exemplar bei Erdsiek nahe Wüsten ausfindig machen. Im Vorjahr hielt sich auch 1 Ex. im Kleff bei Lügde auf. Angesichts des starken Rückgangs des Grauspechts stellt sich die Frage, ob Hybridisierungen mit dem häufig gewordenen Grünspecht mangels art eigener Partner nicht nur immer wahrscheinlicher werden, sondern sogar zum Rückgang des Grauspechtes beitragen.

Grünspecht (*Picus viridis*)

Es liegen 391 Meldungen aus beinahe dem gesamten Kreisgebiet vor, weshalb auf eine Ergebnisdarstellung verzichtet wird. Die Art ist in Lippe weit verbreitet.

Schwarzspecht (*Dryocopus martius*)

Wegen der Vielzahl von Meldungen ($n=114$, das sind 23 mehr als im Vorjahr) wird in diesem Sammelbericht auf eine tabellarische Darstellung der Ergebnisse verzichtet. Die Karte zeigt, dass die Art in Lippe vor allem in den höher gelegenen, waldreichen Gebieten verbreitet ist. Besonders im Teutoburger Wald, Schwalenberger Wald und in der Senne ist die Art sicher unvollständig erfasst.

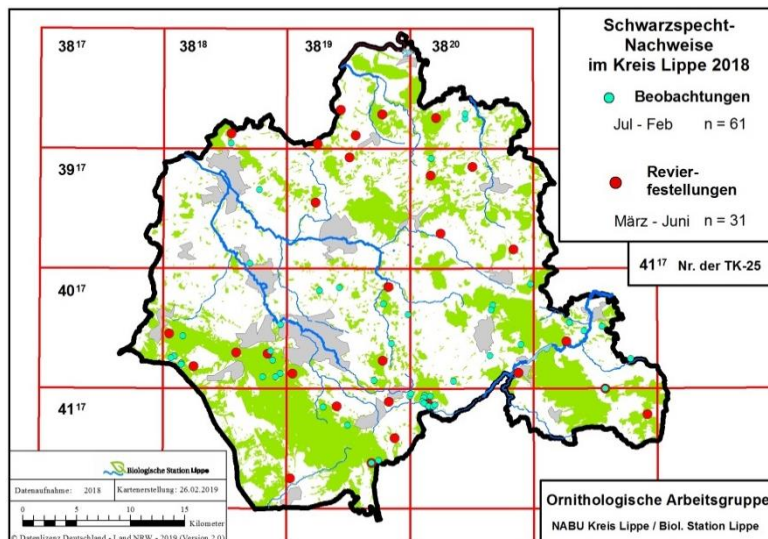

Kleinspecht (*Dryobates minor*)

Bad Salzuflen Golfplatz bis Salzetald	14.08.2018	1 Ex. - (I. Briegel)
Bad Salzuflen Schötmar Mitte	12.06.2018	1 dj - (M. Bongards)
Bad Salzuflen Stadtwald bei Loose	04.04.2018	1 Ex. - (I. Briegel)
Horn-Bad Meinberg NSG Externsteine, Knickenhagen	10.09.2018	1 Ex. - (J. Swaving)
Horn-Bad Meinberg Stinkebrink	31.05.2018	1 Ex. - (R. Allington)
Kalletal Weseraue nördlich Stemmer See	19.04.2018	1 M / 1 W Kopulation - (D. Marten)
Lage Müssen Abgrabung Retlage	31.12.2018	1 Ex. - (B. Milde)
Lage Schiergge	27.12.2018	1 W - (I. Beermann)
Lemgo Wiembecker Berg West	14.07.2018	1 Ex. - (D. Lerche)

Deutlich weniger Meldungen als im Vorjahr ($n=17$).

Mittelspecht (*Dendrocopos medius*)

Bad Salzuflen Eikhof/Berghöfe (E Ehrsen)	07.08.2018	1 Ex. Nahrung suchend - (J. Heimann)
Bad Salzuflen NSG "Bexter Wald"	23.02.2018	1 Ex. - (T. Garczorz)
Blomberg Gröpperhof, südl.	10.03.2018	1 Ex. (gehört) - (W. Maas)
Extertal Kükenbruch West	07.07.2018	1 Ex. Nahrung suchend - (J. Heimann, B. Och)
Horn-Bad Meinberg Umgebung Forsthaus Belle	03.05.2018	1 Ex. - (M. Füller)
Horn-Bad Meinberg Leopoldstal Nordwest	02.11.2018	1 Ex. - (A. Leistikow)
Horn-Bad Meinberg Wehren-Wällen	08.02.2018	1 Ex. an Platane - (K. Brörmelmeyer)
Horn-Bad Meinberg Wällen	20.03.2018	1 Ex. - (K. Brörmelmeyer)
Kalletal Dalbke	18.03.2018	anwesend - (M. Klemme)
Kalletal Talle, Brinkhof	23.08.2018	1 Ex. - (R. Kruse)
Lemgo Maiboltetal	10.06.2018	1 Ex. - (J. Heimann, B. Och)
Oerlinghausen NSG "Grüte"	09.03.2018	1 Ex. - (E. Schaefer)
Schieder Wald am Staudamm	04.12.2018	1 Ex. - (K. Höwing)
Schieder Hirschsprung	27.12.2018	1 Ex. - (K. Höwing)
Schieder Steinbachunterlauf	12.04.2018	1 Ex. - (H. Sonnenburg)
Schieder Niesetal, Futterplatz	01.-05.2018	Rglm. 1 P - (K. Höwing)

Schieder Ölberg	27.02.2018	1 Ex. - (K. Höwing)
Schieder Wald NO Altenheim	25.02.2018	1 Ex. Hs. Tabor - (K. Höwing)
Schieder-Schwalenberg Brakelsiek, Forsthaus	16.07.2018	1 Ex. - (K. Höwing)
Schieder-Schwalenberg Glashütte, östl.	02.04.2018	1 Ex. (gehört) - (W. Maas)
Schieder-Schwalenberg Siekholz Ost	14.04.2018	1 Ex. (gehört) - (W. Maas)

Wie bereits im Vorjahr auffallend wenige Meldungen. Da selbst am Knickenhagen und Bärenstein (NSG Externsteine), wo die Art mit großer Wahrscheinlichkeit noch in mehreren Brutpaaren vorkommt, keine Nachweise erfolgten, liegt es auf der Hand, dass es im vergangenen Jahr erhebliche Nachweisdefizite gab, die zu einem erheblichen Teil auf die Sperrung der Wälder im Frühjahr zurückzuführen sein dürfte.

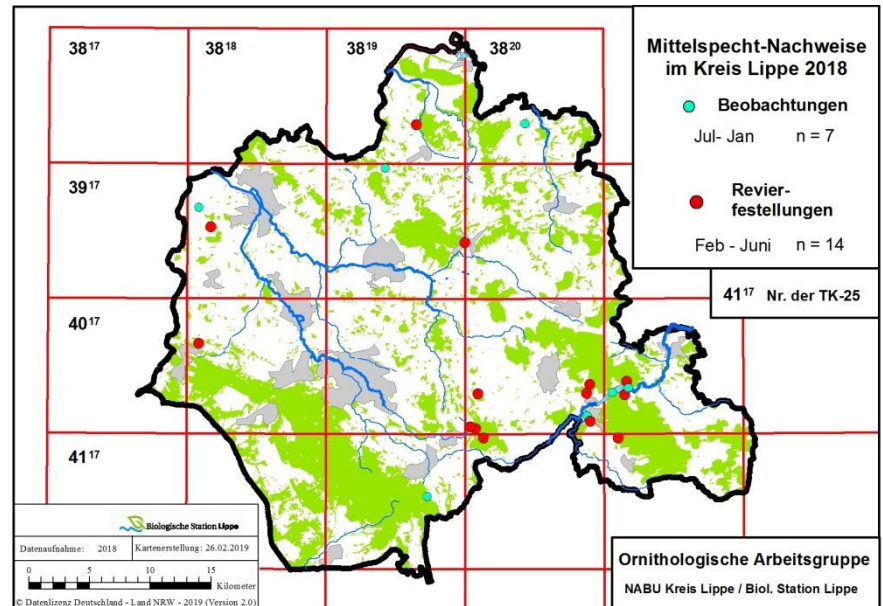

Neuntöter (*Lanius collurio*)

Mit 84 Datensätzen deutlich seltener gemeldet als in den Vorjahren (2018: 137 / 2017: 119). Hierbei ist zu berücksichtigen, dass die extreme Sommerhitze zu einer verringerten Beobachteraktivität beigetragen haben dürfte! Gleichwohl ist ein deutlicher Bestandsrückgang offensichtlich. Aus Platzgründen wird auf eine Auflistung von Einzeldaten verzichtet, die Meldungen werden stattdessen in einer Verbreitungskarte dargestellt. Die Daten für Kalletal, von wo nur eine Gesamtzahl gemeldet wurde, wurden zusammengefasst.

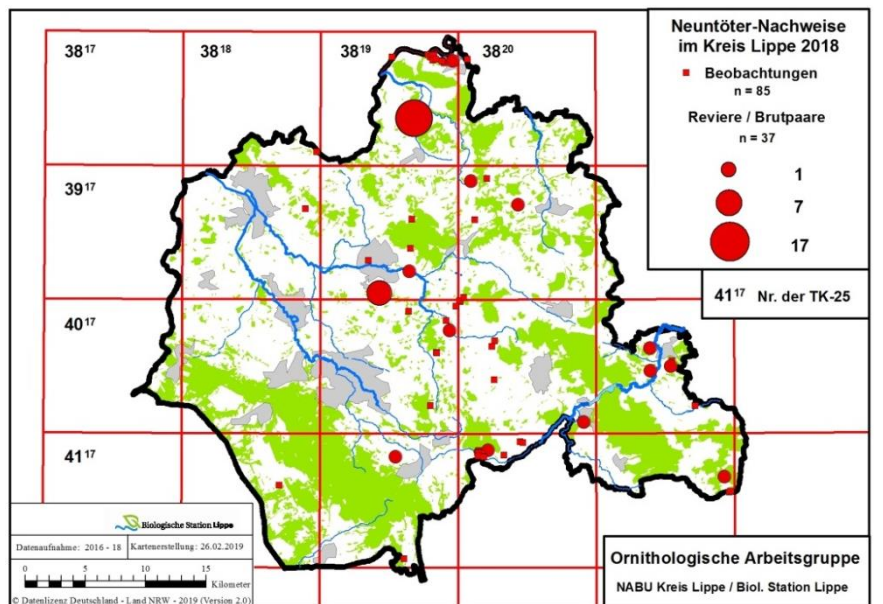

Raubwürger (*Lanius excubitor*)

Augustdorf Sennebereich	03.04.2018	1 Ex. sw Kribbentor - (M. Teiwes)
Bad Salzuflen östl. Retzen	23.+24.12.2018	1 Ex. Mitteilung R. Altheld - (D. Lerche)
Detmold Heiligenkirchen	17.03.2018	1 Ex. - (B. Schmincke)
Kalletal Asendorf, Haßberg	06.02.-27.03.2018	Wdh. 1 Ex. - (J. Fleischfresser, T. Garczorz)
Kalletal Weseraue NW Varenholz	14.01.-29.03.2018	Wdh. 1 Ex. - (D. Marten, D. Lerche, E. Möller, L. Schindowski, H. Sonnenburg, Ce. Stolz u.v.a.)
Lemgo Wiembecker Berg Ost	28.12.2018	1 Ex. - (D. Lerche)

Lügde Elbrinxen West	12.04.2018	1 Ex. sitzt auf Heckenspitze - (D. Tiemann)
Lügde Harzberg	30.03.2018	1 Ex. sitzt auf Heckenspitze - (D. Tiemann)
Schlangen Bauernkamp, nördl.	09.03.2018	1 Ex. - (M. Braun)
Schlangen Vogelsang	12.10.2018	1 Ex. am Klockenberg - (H.-B. Goldbeck)

In diesem Jahr wieder deutlich mehr Einzelmeldungen ($n=28$, aus insges. 10 Gebieten) als im Vorjahr ($n=9$, 6 Gebiete), obwohl aus verschiedenen traditionellen Winterquartieren Nachweise fehlen. Nachdem die Art 2016 in Schlangen gebrütet hat, liegen von dort nun – wie bereits im Vorjahr – keine Bruthinweise mehr vor.

Elster (*Pica pica*)

Horn-Bad Meinberg Seepark	11.03.2018	14 Ex. - (R. Allington)
Lemgo Laubke Nord	09.11.2018	15 Ex. - (D. Lerche)
Schieder Bahngehölz	11.+28.12.2018	Je 17 Ex. - (K. Höwing)

Tannenhäher (*Nucifraga caryocatactes*)

Die Art wurde in 2018 nicht gemeldet! Bereits 2017 ging die Zahl der Meldungen auf 5 zurück, nachdem 2016 noch 14 Meldungen eingingen. Diese Entwicklung folgt einem überregionalen Trend, wonach die an der nordwestlichen Arealgrenze gelegenen Brutgebiete in OWL, N-Hessen und S-Niedersachsen zu einem großen Teil aufgegeben wurden. Ein Zusammenhang mit dem Klimawandel scheint auf der Hand zu liegen.

Dohle (*Coloeus monedula*)

Nur größere Ansammlungen:

Bad Salzuflen Krutheide	09.02.2018	23 Ex. - (I. Briegel)
Bad Salzuflen Nordost	19.08.2018	mind. 60 Ex. Überfliegend - (L. Schulte)
Blomberg Brüntrup Nord	06.01.2018	26 Ex. Pweise in Baum sitzend - (Ce.+M. Stolz)
Blomberg Brüntrup Nord	03.07.2018	ca. 50 Ex. überfliegend - (Ce.+M. Stolz)
Blomberg Brüntrup Nord	01.09.2018	26 Ex. in Birken sitzend - (Ce.+M. Stolz)
Blomberg Istrup Südwest	10.03.2018	ca. 20 Ex. (20x stationär) - (W. Maas)
Detmold Fromhausen	08.11.2018	ca. 25 Ex. (25x fliegend) - (W. Maas)
Detmold Rödlinghausen Süd	24.01.2018	ca. 30 Ex. - (D. Lerche)
Horn-Bad Meinberg Kurparksee	07.01.2018	ca. 30 Ex. - (R. Allington)
Horn-Bad Meinberg Vahlhausen	06.10.2018	ca. 20 Ex. - (R. Allington)
Horn-Bad Meinberg Vahlhausen	12.10.2018	ca. 80 Ex. fliegend Richtung Vahlhausen - (R. Allington)
Lage Hiddentrup	27.12.2018	mind. 80 Ex. - (I. Beermann)
Lage Kachtenhausen	11.09.2018	mind. 20 Ex. - (D. Stölting)
Lage West	23.02.2018	ca. 50 Ex. sammelnd, später in größerem Trupp in östliche Richtung abziehend - (L. Schindowski)
Lemgo Bentrup	13.02.2018	mind. 50 Ex. zus. mit Raben- u. Saatkrähen - (U. Hoffmann)
Lemgo Laubke Nord	04.09.2018	mind. 50 Ex. - (D. Lerche)
Lemgo Mitte Ost	11.06.2018	48 Ex. - (D. Lerche)
Schieder Wöbbel, Rittergut / Kirche	2018	8-10 P - (K. Höwing)

Saatkrähe (*Corvus frugilegus*)

Brutkolonien:

Bad Salzuflen:

Schötmar Mitte/Kilianskirche/Schlosspark 03.02.2018 ca. 100 Ex. inspizieren alte Brutkolonie, 19.02.2018 ca. 70 Ex. Nestbau - (M. Bongards); 08.04.2018., rund um St. Kilian 53 Nester bei mind. 70 Ex., am Rand des Schlossparks 5 Nester bei mindest. 6 Saatkrähen - (I. Briegel); 12.04.2018 insges. 55 besetzte Nester, davon 16 in Platane vor der Kirche, 34 in Platane und 5 in Buche hinter der Kirche plus mind. 5 Nester am Eingang zum Schlosspark - (M. Bongards); 07.05.2018 mind. 20 Nester, 1x4, 1x3, 3x2, 1x1 juv. beringt - (J. Hadasch);

Masch/Wiesenstr. 08.04.2018 29 Nester und mind. 50 Ex. - (I. Briegel).

Ehrsen/Lemgoer Str. 17.03.2018 \geq 6 mind. 1 mgl. Nest, Balz - (J. Heimann, B. Och) 08.04.2018 3 Ex. bei 2 Nestern - (I. Briegel).

Schötmar Nord Fußweg zum Schulzentrum 08.04.2018 mind. 12 Ex. bei 7 Nestern - (I. Briegel).

Detmold-Innenstadt: Kaiser-Wilhelm-Platz, /-Hain/Christuskirche 30.03.2018 28 Nester - (S. Häcker);

Hermannstr.Nähe Bhf.: 30.03.2018 11 Nester - (S. Häcker).

Detmold-West: Heidenoldendorf Bielef. Str./Birkendamm: 23.03.2018 ca. 30 Ex. Nestbau - (B. Meier-Lammering); 30.03.2018 Birkendamm 44 Nester - (S. Häcker); 07.05.2018 mind. 30 Ex. anwsd., 10 juv. beringt - (J. Hadasch);

Sichterheide/Braunenbruch mit Sprottauer Str./Bachstr./Saganer Str. 30.03.2018 84 Nester - (S. Häcker).

Detmold-Nord: Lemgoer Str./Georgstr. 30.03.2018 1858 Nester - (S. Häcker).

Detmold-Nordwest: Jerxen-Orbke Westerfeldstr. 14.04.2018 2 Nester in Weide - (S. Häcker).

Detmold-Nordost: 30.03.2018 Blücherstr. 2 Nester - (S. Häcker).

Aus Bad Salzuflen gibt es nun wieder Meldungen von Brutansiedlungen außerhalb der Schötmarer Innenstadt.

Größere Ansammlungen >50 Ex.:

Bad Salzuflen Krutheide	09.02.2018	mind. 60 Ex. - (I. Briegel)
Bad Salzuflen Quentsiek	12.06.2018	ca. 35 ad. / 30 dj - (T. Garczor)
Bad Salzuflen Schötmar Nord	05.11.2018	anwesend nicht zu zählen, mit Rabenkrähe und Dohle mindestens 450 Ex. - (J. Hadasch)
Blomberg Tintrup, nördl.	18.11.2018	ca. 80 Ex. (80x stationär) - (W. Maas)
Detmold Bentrup/Loßbruch	03.01.2018	mind. 120 Ex. - (B. Milde)
Detmold Dehlentrup	17.11.2018	mind. 120 Ex. - (B. Milde)
Detmold Orbke Nordwest	19.10.2018	mind. 150 Ex. - (B. Milde)
Detmold Orbke Nordwest	31.12.2018	mind. 120 Ex. - (B. Milde)
Detmold Orbke Süd	10.09.2018	195 Ex. Flug in südöstlicher Richtung zu dem Schlafplatz am Kaiser- Wilhelm-Platz (Innenstadt Detmold) - (B. Milde)
Detmold Schönemark bis Lenstrup	07.07.2018	mind. 130 Ex. Schönemark - (S. Häcker)
Detmold Spork-Eichholz	13.01.2018	ca. 200 Ex. 8:15 Uhr Richtung SO zu den Feldern - (S. Häcker)
Detmold Spork-Eichholz	09.10.2018	ca. 230 Ex. Remmighausen, 18:30 Uhr, fliegen hoch aus Richtung Schönemark zur Innenstadt - (S. Häcker)
Detmold Spork-Eichholz	04.11.2018	mind. 115 Ex. Remmighausen, 16:15-16:20 Uhr in 2 Trupps hoch Richtung Innenstadt überfliegend - (S. Häcker)
Horn-Bad Meinberg Bereich südlich Niederbelle	11.07.2018	ca. 200 Ex. Zusammen mit ca 150 Rabenkrähen und etwa 50 Dohlen auf gegrubbertem Acker - (U. Kuhlmann)
Lemgo Bentrup	13.02.2018	ca. 200 Ex. mit Rabenkrähen u. Dohlen auf abgeerntetem Maisfeld und kurzrasigen Wiesen. - (U. Hoffmann)
Lemgo Brake Maßbruch	13.08.2018	mind. 100 Ex. - (B. Milde)

Raben- x Nebelkrähe (*Corvus corone x cornix*)

Detmold Johanettental	2018	Diverse Beobachtungen von Einzeltieren im alten Revier - (S. Häcker)
-----------------------	------	--

Seit Jahren immer wieder in Spork-Eichholz/Johanettental anzutreffen – wohl immer dieselben Exemplare oder aber deren Nachkommen. Es handelt sich um mindestens zwei Individuen. Eine davon ist mit einer normal gefärbten Rabenkrähe verpaart – (S. Häcker).

Kolkrabe (*Corvus corax*)

Größere Ansammlungen:

Blomberg Nassengrund	08.02.2018	9 Ex. - (W. Maas)
Detmold Berlebeck Mitte	19.01.2018	20 Ex. - (B. Milde)
Detmold Remmighauser Berg/Schneiderberg	14.04.2018	18 Ex.. um 19.05 h kreisend - (S. Häcker)
Horn-Bad Meinberg Bad Meinberg Nordwest	07.01.2018	18 Ex. - (R. Allington)
Schieder-Schwalenberg Brakelsiek Nord	30.06.2018	8 Ex. - (D. Lerche)

Bruthinweise:

Barntrup Mönckeberg	05.04.2018	2 Ex. - (J. Hadasch)
Barntrup Mönckeberg	23.05.2018	mind. 2 Ex., Streit mit Rotmilanpaar - (J. Hadasch)
Blomberg Dalborner Holz bis Altenkamp	2018	ganzjhrig - (P. Liphardt, L. Schindowski, H. Sonnenburg)
Detmold Leistruper Wald Süd	2018	Diverse Beob., wohl Brutvorkommen - (S. Häcker)
Horn-Bad Meinb Leopoldstal,	10.04.2018	Amtmannsberg, Horst auf hoher Buche? - (M. Hottel)
Horn-Bad Meinberg Leopoldstal, Triftenberg	10.04.2018	Brutverdacht - (M. Hottel)
Horn-Bad Meinberg Wehren-Wällen und NSG "Sannenbruch"	2018	Diverse Beob., die auf Brutvorkommen schließen lassen - (K. Brömelmeier)
Kalletal Brosen, Selser Berg	06.05.2018	1 BP Bruterfolg ! Anzahl juv. ? - (R. Schulz)
Kalletal Heidelbeck, Pröhlenberg	06.05.2018	1 BP Bruterfolg ! Anzahl juv. ? - (R. Schulz)
Kalletal Hohenhausen, Santelberg	05.05.2018	1 BP mindestens 3 juv. - (R. Schulz)
Kalletal Langenholzhausen, Faulenpohl	05.05.2018	1 BP Bruterfolg ! Anzahl juv. ? - (R. Schulz)
Kalletal Langenholzhausen, Wirksberg	06.05.2018	1 BP Bruterfolg ! Anzahl juv. ? - (R. Schulz)
Lügde Stadtholz Nordost	2018	Brut. - (M. Füller, H. Sonnenburg)

Aufgelistet sind nur mehr oder weniger konkrete Bruthinweise. In der Realität ist der Kolkrabe heute im Kreisgebiet ein weit verbreiteter Brutvogel

Beutelmeise (*Remiz pendulinus*)



Horn-Bad Meinberg Billerbeck, Norderteich 03.10.2018
1 dj Ex., Fotobeleg - (M. Benteler)

Eine echte Überraschungsmeldung – zum Glück hatte M Benteler seine Kamera griffbereit! Die Art ist im Kreisgebiet nur sehr selten anzutreffen. Zuletzt wurden am 17.04.2017 von T. Garczorz zwei Beutelmeisen am Werler See gesehen.

Foto: Junge Beutelmeise am Norderteich (Foto: M. Benteler)

Haubenmeise (*Parus cristatus*)

Brutzeitfeststellungen:

Augustdorf Nordwest	07.2018	Bis 4 Ex. - (R. Allington, R. Kleinhagenbrock)
Augustdorf Stapellager Senne SW	19.07.2018	1 Ex. - (R. Kleinhagenbrock)
Augustdorf Trockentäler	15.04.2018	1 Ex. nördlich Ruine Heimathof - (J. Brüggeshemke)
Bad Salzuflen Nordost	03.03.2018	1 Ex. - (I. Briegel)
Detmold Leistruper Wald bis Fissenknick	2018	ganzjährig - (R. Allington, S. Häcker, H.-P. Mischer, H. Petersen)
Extertal Kükenbruch West	21.05.2018	1 Ex. (gehört) - (W. Maas)
Horn-Bad Meinberg Beller Holz Süd	2018	Ganzjährig 1-2 Ex. - (R. Allington, U. Kuhlmann)
Horn-Bad Meinberg Haue/ Kattenmühle	19.08.2018	2 Ex. (gehört) - (W. Maas)
Kalletal Bärenkopf	02.04.2018	1 Ex. - (J. Podgorski)
Lügde / Schieder-Schwalenberg: Mörth	05.05.2018	mind. 1 Ex. - (Ce.+M. Stolz)
Oerlinghausen Sandgrube Hassler u. Wistinghsr. Senne	2018	Ganzjährig, bis zu 10 Ex. - (G. Klages, R. Kleinhagenbrock, M. Ottensmann, H. Petersen, Cn. Stolz)

Weidenmeise (Mönchsmeise) (*Parus montanus*)

Bad Salzuflen Hartigsee	20.01.2018	2 Ex. - (T. Garczorz)
Billerbeck Norderteichweg	27.09.2018	1 Ex. - (K. Höwing)
Blomberg Brüntrup Nord	04.01.-25.03.2018	Wdh. 1-2 Ex. an Futterstelle - (Ce.+M. Stolz, P. Tittel)

Detmold Schlosspark	10.01.2018	1 Ex. Schlossinsel, singend - (S. Häcker)
Detmold NSG "Donoperteich-Hiddeser Bent"	17.04.2018	1 Ex. - (R. Kleinhagenbrock)
Detmold Waldheide Nord	26.12.2018	3 Ex. - (B. Milde)
Horn-Bad Meinberg Beller Holz Süd	14.10.2018	2 Ex. - (R. Allington)
Horn-Bad Meinberg Norderteich	18.04.2018	2 Ex. - (R. Allington)
Horn-Bad Meinberg Silbermühle /Knieberg	02.11.2018	3 Ex. - (A. Leistikow)
Kalletal Varenholz, Gewässer s Kieswerk	16.10.2018	2 Ex. - (D. Marten)
Kalletal Varenholz, Stemmer See	25.02.2018	mind. 1 Ex. - (E. Möller)
Lage Heiden Südwest	25.03.2018	1 Ex. - (B. Meier-Lammering)
Lage Müssen Abgrabung Retlage	14.04.2018	1 Ex. - (B. Milde)
Lügde Elbrinxen Süd	01.04.2018	1 Ex. - (I. Reschke-Obare)
Lügde Meinte	14.02.2018	1 Ex. - (K. Höwing)
Lügde Sabbenhausen, oberes Wörmketal	15.08.2018	1 Ex. - (K. Höwing)
Schieder Emmerumflut, Glashütte	04.11.2018	1 Ex. - (K. Höwing)
Schieder Niesetal	03.02.+ 29.11.2018	1 P bzw. 1 Ex. - (K. Höwing)
Schieder Siekfeld	21.01.2018	1 P - (K. Höwing)
Schlangen NSG "Oesterholzer Bruch und Schwedenschanze"	15.04.2018	1 Ex. futtertragend - (B. Milde)

Es liegen nur 23 Meldungen vor, die hier zusammengefasst aufgelistet werden. Im Jahr 2016 waren es immerhin 46 und in 2017 54 Meldungen. Da die Art hauptsächlich außerhalb der Sommermonate nachgewiesen wird, kann die durch die extreme Sommerhitze herabgesetzte Beobachertätigkeit nicht als Ursache angenommen werden.

Heidelerche (*Lullula arborea*)

Augustdorf Bereich südlich Forsthaus Moosheide	15.04.2018	1 Ex. - (J. Brüggeshemke)
Augustdorf Nordwest	16.07.2018	1 Ex. - (R. Allington)
Augustdorf Sennebereich südwestlich Kribbentor	15.04.2018	An 2 Stellen je 1 Ex. - (J. Brüggeshemke)
Augustdorf Stapellager Senne Nord u. NW	12.05.2018	Wdh. 1 Ex. - (R. Kleinhagenbrock)
Augustdorf Trockentäler nördlich Ruine Heimathof	15.04.2018	1 Ex. - (J. Brüggeshemke)
Bad Salzuflen Bergkirchen	13.10.2018	1+ 13 + 5 + 2 + 3 üf, meist SW ziehend - (J. Heimann, B. Och)
Blomberg Cappel Südwest	13.10.2018	ca. 40 Ex. - (M. Falkenberg)
Kalletal Heidelbeck	15.10.2018	mind. 11 Ex. dz. - (J. Fleischfresser)
Oerlinghausen Stapellager Weg	07.04.2018	1 sing. M - (R. Kleinhagenbrock)
Oerlinghausen Sandgrube Hassler	Zahlr. Meldungen, bis zu mind. 3 sing. M - (T. Garczorz, R. Kleinhagenbrock, G. Klages, D. Lerche, M. Ottensmann, H. Petersen, T. Schubert)	
Oerlinghausen Wistinghsr. Senne	Zahlr. Meldungen, bis zu 6 sing. M - (M. Bongards, A. Garthoff, D. Lerche, D. Marten, H. Petersen, T. Schubert, Cn. Stolz)	
Schlangen Bereich östlich Ruine Haustenbeck	15.04.2018	1 Ex. - (J. Brüggeshemke)
Schlangen Ruine Forsthaus Taubenteich	15.04.2018	1 Ex. - (J. Brüggeshemke)
Truppenübungsplatz Senne	23.06.2018	4 Ex. bei geöffn. Durchfahrtstraßen - (M. Pieper)
	02.09.2018	6 Ex. bei geöffn. Durchfahrtstraßen - (M. Pieper)

Nachweise nördlich des Teutoburger Waldes betreffen stets durchziehende Exemplare. An manchen Tagen kann der Zug durchaus auffällig sein, wie die Meldungen aus Bad Salzuflen und Heidelbeck zeigen. Es ist sehr vorteilhaft, den Flugruf der Heidelerche zu kennen.

Feldlerche (*Alauda arvensis*)

Nur Revierzählungen > 2 M und größere Ansammlungen:

Blomberg Brüntrup Südost	22.04.2018	mind. 4 sing. M - (Ce.+M. Stolz)
Detmold Remmighausen, nordöstl.	11.04.2018	3 sing. M - (S. Häcker)
Detmold Spork-Eichholz	28.10.2018	60 Ex. Remmighausen, über Feldern - (S. Häcker)
Horn-Bad Meinberg Belle Südost	14.04.2018	mindestens 3 singende Männchen - (R. Allington)
Horn-Bad Meinberg Mönkeberg	09.03.2018	mind. 140 Ex. - (M. Braun)
Kalletal Asendorf, Haßberg	07.03.2018	mind. 200 Ex. - (J. Fleischfresser)

Kalletal Stemmen, 1 km nördlich	15.12.2018	ca. 65 Ex. - (E. Frevert)
Kalletal Varenholz rings um großes Abgrbgs-Gewässer SW Fähre	06.05.2018	8 M - (D. Marten)
	12.05.2018	mind. 6 Reviere rund um den westlichen See, vor allem auf der Nord- und Westseite - (D. Marten)
Lage Heiden Südwest	30.03.2018	3 M zeitgleich singend - (B. Milde)
Lage Niewald	06.05.2018	3 Reviere im Umfeld des Ellernkruges. - (B. Milde)
Lügde Braker Feld	01.04.2018	3 sing. Ex. - (W. Maas)
Lügde Dörenberg	2018	10 P - (K. Höwing)
Lügde Harzberg	2018	6 P - (K. Höwing)
Lügde Harzberger Felder	05.03.2018	mind. 50 Ex. - (K. Höwing)
Lügde Sabbenhausen SW Felder	2018	6 P - (K. Höwing)
Lügde Wörderfeld NO Felder	2018	7 P - (K. Höwing)
Rinteln Möllenbeck, Weseraue	18.02.2018	ca. 60 Ex. - (A. Bergmeier)
Schieder Siekfeld	2018	6 P - (K. Höwing)
Schieder Wöbbel, NO Felder	2018	9 P - (K. Höwing)

Die bei den Meldungen oft fehlenden Angaben darüber, ob es sich um rastende, überfliegende oder singende Vögel handelt, machen eine Statureinschätzung oft unmöglich. Bitte stets auch Anzahl sing. M angeben.

Uferschwalbe (*Riparia riparia*)

Brutkolonien:

Bad Salzuflen: Kompostwerk/Abgrabung Hölsen 10.05.2018 anwesend - (K. Nottmeyer);

Kalletal: Abgrabung Stemmen (LIP/SHG) 07.05.2018 ca. 80 Ex. - (U. Hoffmann);

Varenholz großes Abgrbgs-Gewässer SW Fähre 30.03.2018 1 Ex. Erstbeobachtung 2018; 15.06.2018 ca. 10 Ex. mind. 3 beflogene Brutröhren in der Steilwand am Westufer - (D. Marten); 31.07.2018 von >50 Röhren ca. 30 besetzt; 28.7.-09.08.2018 wdh. bis 50 Ex. - (J. Hadasch)

Lage: Waddenhausen-West 22.04.+07.05.2018 ca. 50 Ex. - (F. Fester, T. Garczorz), 29.06.2018 ca. 60 Ex., 13.07.2018 mind. 100 Ex. - (F. Fester);

Müssen Abgrabung West keine Angaben

Sandabgrabung Hiddentrup 15.05.2018 mind. 40 Ex., 04.06.2018 mind. 80 Röhren., 23.06.2018 95 Röhren in zwei Bereichen des Baggersees; 19.07.2018 ca. 30 Nester, leider sind etwa 50 % der Kolonie zerstört!

Lückhausen Sandgrube neg., Sandgrube würde zugeschüttet - (J. Heimann, D. Lerche)

Lemgo: Sandgrube Leese/Leeser Weg 14.05.2018 ca. 50 Ex. Nestbau - (D. Lerche); 06.06.2018 ca. 140 neu angelegte und vielfach genutzte Bruthöhlen, bedingt durch bauliche Veränderungen geringere Individuenzahl und Brutaktivität im Vergleich zum Vorjahr 190 Röhren!) - (J. Zapp).

Die Abhängigkeit dieser Art von aktiven Abgrabungsgebieten mit beruhigten Steilufern wurde im Jahr 2018 besonders deutlich. So wurde die Kolonie in Lückhausen durch die Verfüllung der Sandgrube zerstört. Betriebsbedingte Verluste wurden zudem aus den Abgrabungsgebieten in Leese und in Müssen gemeldet. Möglicherweise durch die Sukzession (Alterung der Steilwände) bedingt konnte auch westl. Schierregge (Müssen) keine Brut mehr festgestellt werden.

Rauchschwalbe (*Hirundo rustica*)

Ansammlungen >100 Ex.

Horn-Bad Meinberg Norderteich	26.04.2018	ca. 100 Ex., mit vielen Mehlschwalben - (U. Kuhlmann)
Schiedersee	24.04.2018	mind. 2000 Ex. - (K. Höwing)
Schiedersee	01.05.2018	ca. 1000 Ex. gemischt mit Mehlschwalben - (K. Höwing)
Schiedersee	03.09.2018	mind. 200 Ex. - (K. Höwing)

Bruterfassungen:

Blomberg Dalborn West	13.05.2018	7 ad. an den traditionellen Nestern - (L. Schindowski)
Horn-Bad Meinberg Billerbeck	13.05.2018	8 Ex. im Stall - wie im letzten Jahr! - (U. Kuhlmann)
Kalletal	2018	ca. 150 BP - (R. Schulz)
Leopoldshöhe	2018	19 Standorte kontrolliert: 126 belegte Nester - (K. Lange)
Lügde Biesterfeld	09.05.2018	10 P - (K. Höwing)

Lügde Falkenhagen, Domäne	20.06.2018	8-10 P - (K. Höwing)
Lügde Falkenhagen, Hof südlich	09.05.2018	ca. 6 P - (K. Höwing)
Lügde Humberg, Hof	03.06.2018	4-6 P - (K. Höwing)
Lügde Sabbenhausen	28.05.2018	5-8 P Lüdenberg; Humberg, Hof - (K. Höwing)
Lügde Uhlensen, Hof	01.07.2018	1 BP + 4 juv. früher 20-30 BP, bei ADEBAR noch 15 BP - (K. Höwing)
Schieder Papiermühle	29.07.2018	3 BP+ 12 juv. - (K. Höwing)
Schieder Papiermühle	29.07.2018	2 BP 3. Brut - (K. Höwing)
Schieder Stammhof	10.06.2018	4 BP - (K. Höwing)

Dramatischer Rückgang bei Uhlensen in Lügde! In Leopoldshöhe wurden vom dortigen NABU-Team 2017 an 19 Standorten 161 belegte Nester gezählt. 2018 waren es nur noch 126!

Mehlschwalbe (*Delichon urbicum*)

Brutvorkommen:

Bad Salzuflen: Ehrsen 29.06.2018 mind. 50 Ex., ≥ 20 besetzte Nester an Wohnhäusern - (M. Bongards); Holzshn. Sylbach 07.05.2018 20 Ex., 1 Woche später 30 Ex. - (F. Fester); Maikamp 26.08.2018 - (B. Freymann).
Barntrup: West 23.05.2018 mind. 10 Ex. sammeln Lehm - (J. Hadasch)
Blomberg: Brüntrup Nord 30.05.2018 ca. 40 Ex. fliegend und an Wasserlache sitzend auf dem Hof Niedermeier, 06.08.2018 ca. 80 Ex. auf Birken am Gökerkamp sammelnd und z.T. umliegende Hausdächer anfliegend - (Ce.+M. Stolz)
Blomberg: Dalbörn Unterdorf ca. 8-10 befl. Nester an mehreren Gebäuden - (L. Schindowski, H. Sonnenburg); Donop 12.06.2018 mind. 20 Ex. wohl Kolonie - (L. Schindowski); Blbg. Kernstadt Mitte 22.04.2018 mind. 5 Ex. - (Ce.+M. Stolz)
Detmold: Berlebeck Mitte 28.07.2018 ca. 15 Ex. Hahnberg - (S. Häcker); Innenstadt Nord 14.07.2018 anwesend Bahnhofsbereich - (S. Häcker); Mosebeck Nord 18.06.2018 anwesend - (L. Schindowski); Rödlinghausen Süd Röttersiek 30.07.2018 mind. 10 Ex.; Schönemark bis Lenstrup 14.04.2018 5 Ex. Reiterhof Lenstrup, am Koloniestandort. Nistort inspizierend; Detmold Spork-Eichholz Brutkolonien Großer Kamp, Sporker Str., dort am 11.09.2018 mind. 50 Ex. incl. Flügler Jungvögel - (S. Häcker)
Extertal: Gut Schönhagen südl. 11.08.2018 2 Ex. - (F. Dietz); Linderbruch Nord 21.06.2018 mind. 20 Ex. - (J. Hadasch); Silixen West 09.05.2018 mind. 6 Ex. - (S. Plohmann).
Horn-Bad Meinberg: Billerbeck bis Entenkrug 31.07.2018 ca. 60 Ex. - (H.-B. Goldbeck); Kempen 28.04.2018 mehre Ex. - (D. Lerche, Ce. Stolz u.v.a.); Molkenberg 02.05.2018 6 Ex. Nestbau - (R. Allington); Wehren 28.06.2018 von 6 Nestern mind. 4 befliegen, 29.08.2018 ca. 40 Ex. - (K. Brörmelmeyer)- (K. Brörmelmeyer);
Kalletal: gesamt ca. 180 BP - (R. Schulz); Hohenhausen Mühlenbreite 06.09.2018 **ca. 300 Ex.** sitzen auf Häusern - (R. Schulz); nordöstl. Asendorf 28.05.2018 mind. 40 Ex., 14.07.2018 mind. 50 Ex. - (J. Fleischfresser)
Lage: Heiden Südwest 06.2018 mehrere Nester - (L. Schindowski)
Lemgo: Bentrup 29.07.2018 9 Ex. - (B. Milde); Umgebung Gewerbegebiet Lieme Ostteil 06.-08. Wdh. um 10 Ex. - (M. Noltekuhlmann); Hörstmar West 07.05.2018 2 Ex. wohl Nest - (L. Schindowski); Lieme West 1 Ex. 1 Nest an der Bäckerei - (L. Schindowski); Luherteide Nord 08.06.2018 anwesend - (D. Lerche); Wiembecker Berg West 16.06.2018 mind. 25 Ex. - (D. Lerche)
Leopoldshöhe: 22 Standorte kontrolliert, **171 belegte Nester** - (K. Lange)
Oerlinghausen: Dalbke Siedlung 06.07.2018 von 6 Kunstnestern 4 offenb. besetzt - (B. Meier-Lammering)
Schieder-Schwalenberg: Siekholz Ost 17.08.2018. 50 Ex. - (W. Maas)

Erstbeobachtungen:

07.04.2018 Detmold Innenstadt Nord 1 Ex. - (J. Brüggeshemke)
 07.04.2018 1 Ex. Beller Holz Süd zusammen mit einer Rauchschnalbe - (U. Kuhlmann)

Große Ansammlungen:

Schiedersee	01.05.2018	ca. 1000 Ex. mit Rauchschnalben - (K. Höwing)
	27.08.2018	ca. 400 Ex. - (K. Höwing)
Schieder Schlosspark, Lindenallee	23.06.2018	mind. 200 Ex. jagend - (K. Höwing)

Obwohl bereits am 7. April einzelne Vögel gesichtet wurden (danach erst am 14.04.), kamen die Mehlschnalben in der Mehrzahl erst mit den Mauerseglern oder sogar später als diese in einigen Brutkolonien an. In Leopoldshöhe wurde von der dortigen NABU-Gruppe ein Rückgang von 190 auf 171 Nester (jeweils 122 Standorte) festgestellt.

Bartmeise (*Panurus biarmicus*)

Horn-Bad Meinberg Norderteich	01.11.2018	9 Ex. am Schilfufer des Teiches, offenb. von Fuchs aufgeschreckt, nach 150 m wieder landend - (R. Allington)
-------------------------------	------------	--

Eine der Überraschungsarten des Jahres. Wurde zuletzt 2008 in Lippe nachgewiesen, ebenfalls am Norderteich.

Schwanzmeise (*Aegithalos caudatus*)

Größere Trupps:

Blomberg Dalborn West	07.01.2018	mind. 10 Ex., darunter 1x CE oder CC und 1x EE. - (L. Schindowski)
Detmold Berlebeck Mitte	04.02.2018	15 Ex. Hohe Warte - (S. Häcker)
Detmold Lopshorner Allee	30.09.2018	ca. 20 Ex. - (T. Kraft)
Detmold Spork-Eichholz	13.10.2018	ca. 10 Ex. Werreue, mit anderen Meisen - (S. Häcker)
Horn-Bad Meinberg Vahlhausen	20.10.2018	12 Ex. - (S. Häcker)
Kalletal Varenholz großes Abgrbgsgewässer SW Fähre	01.01.2018	13 Ex. - (D. Marten)
Lemgo Klärwerk - Lieme - Bega	25.11.2018	15 Ex. - (J. Podgorski)
Schieder Bahnhofstraße	26.12.2018	12 Ex. - (K. Höwing)

Schwanzmeise, weißköpfig (*Aegithalos caudatus caudatus*)*

07.01.2018	Blomberg Dalborn West	mind. 10 Ex., darunter 1xCE oder CC und 1x EE. - (L. Schindowski)
12.+23.12.2018	Schieder Emmerumflut, bei Kornspeicher	3 Ex. Weißköpfige (Fotobeleg) - (K. Höwing) Anerkannt von der Avi-Kom der NWO

*vgl. Bestimmungshinweise auf https://www.ornitho.de/index.php?m_id=20090

Waldlaubsänger (*Phylloscopus sibilatrix*)

Augustdorf Sennebereich	15.04.2018	1 Ex. südlich Ruine Lopshorn - (J. Brüggeshemke)
Bad Salzuflen Stadtforst nordöstl.	15.06.2018	1 sing. M - (J. Heimann)
Bad Salzuflen Rehberg bis Mönkeberg	16.06.2018	1 sing. M - (J. Heimann, B. Och)
Blomberg Dicker Berg N Hurn	31.05.2018	1 sing. M - (J. Heimann, B. Och)
Detmold Dalborner Holz Ost	06.05.2018	1 Ex. - (H. Sonnenburg)
Detmold Grotenburg/Hermannsdenkmal	27.05.2018	1 Ex. (gehört) - (W. Maas)
Detmold Heidental	27.05.2018	1 Ex. (gehört) - (W. Maas)
Detmold Hiddesen Südwest	27.05.2018	1 Ex. (gehört) - (W. Maas)
Detmold Leistruper Wald Mitte	26.04.2018	2 Ex., am 21.06. nur 1 Ex. - (H. Petersen)
Detmold Leistruper Wald Nord	27.04.2018	1 Ex. auch 08.05.2018 - (H. Petersen)
Detmold Loßbruch Nord	22.04.2018	≥ 1 sing. M, hochstämm. Buchenwald - (U. Hoffmann)
Detmold Mönkeberg W Barkhausen	31.05.2018	1 sing. M - (J. Heimann, B. Och)
Detmold NSG "Donoperteich-Hiddeser Bent"	2018	Wdh. 2 Ex. - (T. Garczorz, R. Kleinhagenbrock)
Detmold Schling West	27.05.2018	1 Ex. (gehört) - (W. Maas)
Detmold zw. Berlebeck und Holzhausen	28.05.2018	1 Ex. - (H. Sonnenburg)
Dörentrup Hillentrup Süd	17.06.2018	> 3 Ex. Gesang / Balz - (J. Heimann, B. Och)
Dörentrup Steinberg West	20.05.2018	1 Ex. - (I. Briegel)
Extertal Laßbruch, Knüll	26.04.2018	1 sing. M - (R. Schulz)
Extertal Linderbruch Nord	28.05.2018	1 Ex. - (J. Hadasch)
Extertal Steinegge	29.06.2018	1 M - (M. Füller)
Horn-Bad Meinberg Beller Holz	29.04.2018	mind. 2 sing., Forsthaus Belle - (R. Allington)
	03.05.2018	1 Ex. - (M. Füller)
	05.05.2018	2 Ex. (gehört) - (W. Brand, U. Kuhlmann, W. Maas)
Horn-Bad Meinberg Beller Holz Süd	28.04.2018	Anwesend, mit NABU Bielefeld - (M. Bongards)
Horn-Bad Meinberg Buschkamp	24.05.2018	1 Ex. - (R. Allington)

Horn-Bad Meinberg Kohlenberg	17.+20.05.2018	1 Ex. - (R. Allington)
Horn-Bad Meinberg NSG "Externsteine"	29.04.2018	2 Ex. - (M. Adler)
Horn-Bad Meinberg Silbermühle	06.05.2018	2 Ex. - (A. Förster)
Horn-Bad Meinberg NE Velmerstot	31.05.2018	1 Ex. Gesang - (U. Hoffmann)
Kalletal Hohenhausen, Tiefental	05.05.2018	1 sing. M - (R. Schulz)
Kalletal Kalldorf, Wiebesiek	22.05.2018	1 sing. M - (E. Frevert)
Kalletal nordöstlich Asendorf	28.05.2018	1 Ex. - (J. Fleischfresser)
Kalletal Langenholzhausen	06.05.2018	1 sing. M am alten Forsthaus - (R. Schulz)
Kalletal Westorf, Hemmensiek	01.06.2018	1 sing. M - (R. Kruse)
Lemgo NSG Biesterberg	15.05.2018	2 Ex. - (D. Lerche)
Lemgo Strang	16.06.2018	1 sing. M - (J. Heimann, B. Och)
Lemgo Wahmbeckerheide Südwest	29.04.2018	3 Reviere im Loßbrucher Wald - (B. Milde)
Lügde Schieder-Schwalenberg / Mörth	05.05.2018	1 Ex. - (M. Füller, D. Lerche, Ce.+M. Stolz)
Lügde Stadtholz Nordost	29.05.2018	1 Ex. - (H. Sonnenburg)
Oerlinghausen Im Welschen	26.05.2018	2 Ex. - (R. Kleinhagenbrock)
Oerlinghausen Sandgrube Hassler	07.05.2018	2 Ex. - (D. Lerche)
Oerlinghausen Wistinghauser Senne	05.2018	Wdh. 1-2 sing. M - (T. Garczorz, H. Petersen, Cn. Stolz), Maximum 4 Ex. am 15.05.. - (A. Garthoff)
Schieder N Schweibusch	17.05.2018	1 sing M nahe Wallburg - (H. Sonnenburg)
Schlangen Oesterholz, nördl.	21.04.2018	1 Ex. - (H. Sonnenburg)
TÜP Senne	23.06.2018	3 Ex. bei der Durchfahrt über geöffnete Durchgangsstraßen - (M. Pieper)

Mit 57 Meldungen wieder häufiger registriert als in den Vorjahren (2017: n=45).

Zilpzalp (*Phylloscopus collybita*)

Winternachweise:

Lage Loßbruch, südwestl.	03.02.2018	1 M - (B. Milde)
Lage Zuckerteiche	06.01.2018	2 Ex. - (T. Garczorz)
Lemgo Schönungsteiche	09.02.2018	1 Ex. - (D. Lerche)

Feldschwirl (*Locustella naevia*)

Bartrup Sandersberg	13.07.2018	1 Ex. - (M. Füller)
Dörentrup Humfeld Süd	19.05.2018	1 Ex. Singend - (E. Schafmeister)
Horn-Bad Meinb. Lippischer Velmerstot	07.07.2018	1 Ex. - (M. Füller, D. Lerche)
Horn-Bad Meinberg Norderteich	27.04.2018	1 Ex. - (R. Allington)
Kalletal Varenholz Weseraue zw. Beutebrink und Herrengrabenmündung	2018	Rglm. mehrere sing. M. (E. Frevert, J. Hadasch, G. Klages, E. Möller, S. Plohmann, H. Sonnenburg, Ce. Stolz u.v.a.) max. 5 M am 30.04. - (D. Marten)
Kalletal Varenholz, Wasserski-See	06.+09.05.2018	1 Ex. - (T. Garczorz, D. Lerche, Ce.+M. Stolz)
Lemgo Bentrup	29.06.2018	1 Ex. - (D. Lerche)

Außerhalb der Weseraue auffallend wenige Nachweisstätten.

Schlagschwirl (*Locustella fluviatilis*)

Schieder-Schwalenberg Lothe Nieseniederung	21.05.2018	1 sing. M - (W. Maas)
--	------------	-----------------------

Seit 2014 alljährlich in Lippe durch Werner Maas nachgewiesen. Noch immer fehlen Brutnachweise in NRW!

Sumpfrohrsänger (*Acrocephalus palustris*)

Bad Salzuflen Golfplatz bis Salzetel	03.06.2018	3 Ex. - (L. Schulte)
Bad Salzuflen Schötmar Süd	15.05.2018	1 Ex. - (M. Bongards)
Blomberg Dalborn Unterdorf	04.06.2018	1 Ex. st. Wochen mitten im Dorf u. angrzd singend - (H. Sonnenburg)

Blomberg Maspe Nord	08.05.2018	1 Ex. (gehört) - (W. Maas)
Blomberg Siebenhöfen, südl.	08.05.2018	1 Ex. (gehört) - (W. Maas)
Detmold Innenstadt Ost	06.2018	Wdh. 1 Ex.; am ehem. Werre-Freibad - (S. Häcker)
Detmold Johannettental	08.06.2018	1 Ex. Werre Landesbrand - (S. Häcker)
Detmold Spork-Eichholz Remmighsn.	06./07.2018	Wdh. 1 sing. Ex., neue Werre - (S. Häcker)
Extertal Bögerhof, großer Teich	02.06.2018	1 sing. M - (R. Schulz)
Horn-Bad Meinberg Belle,	25.05.2018	2 Ex. Regenrückhaltebecken (gehört) - (W. Maas)
Horn-Bad Meinberg Buschkamp	24.+26.05.2018	2 Ex. - (R. Allington)
Horn-Bad Meinberg Horn Ost	22.05.2018	2 Ex. (gehört) - (W. Maas)
Horn-Bad Meinberg Horn, Kampstraße; Feuchtwiesenbrache /Stadtgraben	04.05.2018	mind. 2 sing. M in Weidengebüsch - (M. Hottel)
Horn-Bad Meinberg Horn, Stinkebrink	01.06.2018	mind. 1 m singend - (M. Hottel)
Horn-Bad Meinberg Leopoldstal	20.06.2018	mind. 1 m singend - (M. Hottel)
Horn-Bad Meinberg Horn, Tatertrift	01.06.2018	mind. 3 m in Baumweidenhecke singend - (M. Hottel)
Horn-Bad Meinberg Norderteich	28.05.2018	1 sing. M im Schilf (!) - (R. Allington)
Horn-Bad Meinberg Stinkebrink	2018	2 Reviere - (R. Allington)
Kalletal Aberg	24.05.2018	1 M - (D. Marten)
Kalletal Bavenhausen, Elend	31.05.2018	1 sing. M - (R. Schulz)
Kalletal Bavenhausen, Herberg	31.05.2018	1 sing. M - (R. Schulz)
Kalletal Brosen, südl. Ortsrand	13.06.2018	1 sing. M - (R. Schulz)
Kalletal Erder Südwest	05.05.2018	1 Ex. - (J. Hadasch)
Kalletal Talle, Eichhof	Jun 18	3 sing. M mehrfach gehört - (R. Kruse)
Kalletal Talle, Wiese südwestl. Friedhof	Jun 18	1 sing. M mehrfach gehört - (R. Kruse)
Kalletal Weseraue nw Varenholz	2018	mind. 7 Reviere - (D. Marten, R. Schulz, H. Sonnenb.)
Kalletal Westorf Nordost	03.06.2018	2 M - (D. Marten)
Kalletal Westorf, Brunsberg	03.06.2018	2 sing. M - (R. Schulz)
Kalletal Westorf, Dallacker	03.06.2018	1 sing. M - (R. Schulz)
Lage Lückhausen, Sandgrube	19.05.2018	2 Ex. - (D. Lerche)
Lage Zuckerteiche	2018	1 M - (T. Garczorz, B. Milde)
Lemgo Bentrup	03.+29.06.2018	1 Ex. - (D. Lerche, M. Olivé)
Lemgo Bredaerbruch West	31.05.2018	2 Ex. - (D. Lerche)
Lemgo Büllinghausen	03.06.2018	2 Ex. - (D. Lerche)
Lemgo Lagesche Str./Detmolder Weg	31.05.2018	1 Ex. futtertragend - (D. Lerche)
Leopoldshöhe Hovedissen	11.06.2018	1 Ex. - (T. Garczorz)
Lügde Sabbenhausen, Lüdenberg SW	28.05.2018	1 Ex. - (K. Höwing)
Lügde Sabbenhausen	28.05.2018	1 Ex. NSG Obere Wörmke - (K. Höwing)
Lügde Sabbenhausen	28.05.2018	Weg nach Finkenkamp 1 Rev. - (K. Höwing)
Lügde Uhlensen, Bahndamm	03.06.2018	1 Ex. - (K. Höwing)
Lügde Uhlensen, Emmer Höhe Kleff	17.05.2018	1 Ex. - (K. Höwing)
Lügde Uhlensen, Kleff	03.06.2018	1 Ex. - (K. Höwing)
Schieder Emmer, ges. Umflut	27.05.2018	4 Ex. - (K. Höwing)
Schieder Schweibach, Bahnhofstraße	24.05.2018	1 Ex. - (K. Höwing)
Schieder-Schwbg Lothe Nieseniederung	21.05.+ 01.06.2018	mind. 9 Ex./mind. 12 Ex. - (W. Maas)
Schieder Niese-Vorklärbecken	08.05.2018	2 Ex. (gehört) - (W. Maas)
Schieder Ringwall am Kohlberg	21.05.2018	1 Ex. (gehört) - (W. Maas)
Schwalenberg Mitte	21.05.2018	1 Ex. (gehört) - (W. Maas)
Schieder-Schwalenberg Wöbbel Ost	29.05.2018	1 Ex. (gehört) - (W. Maas)

Teichrohrsänger (*Acrocephalus scirpaceus*)

Detmold sw Friedhof Schieregge	09.07.2018	1 Ex. am Angelgewässer - (H. Sonnenburg)
Detmold Eichholz Johannettental	10.05.2018	1 Ex., in Staudenknöterichgestrüpp - (S. Häcker)
HBM Belle, Regenrückhaltebecken	21.05.-09.06.2018	2 Ex. - (R. Allington, K. Brörmelmeier, W. Maas)

Horn-Bad Meinberg Buschkamp	15.+ 26.05.2018	2 Ex./3 Ex. - (R. Allington)
Horn-Bad Meinberg Norderteich	2018	Mind. 4- 5 Reviere - (R. Allington, U. Kuhlmann, W. Maas)
	20.05.2018	6 Ex., darunter 1 beringter - (R. Allington)
Kalletal Varenholz SW Fähre	30.04.2018	1 M - (D. Marten)
Kalletal Varenholz, Schloßsee	13.06.2018	1 sing. M - (E. Frevert)
Kalletal Varenholz, Stemmer See	05.2018	≥ 2 Reviere - (D. Lerche, H. Sonnenburg, Ce. Stolz)
Kalletal Weseraue nw Varenholz	24.05.2018	1 M - (D. Marten)
Lage Abgrabung Iggenhausen	16.06.2018	1 Ex. - (T. Garczorz)
Lage Detmold Pivitsheide	15.05.2018	1 Ex. Abgrabung am Hacholzweg - (H. Sonnenburg)
Lage Sandabgrabung Hiddentrup	15.05.2018	1 Ex. - (H. Sonnenburg)
Lemgo Büllinghausen	02.05.-19.06.2018	Zunächst 2 Sänger, später nur noch 1 - (D. Lerche)
Schieder Klärbecken Nieseableitung	10.06.2018	2 P - (K. Höwing)
Schiedersee, Emmerumflut	2018	10 P - (K. Höwing)
Schiedersee, Südufer	2018	4 P - (K. Höwing)
Schieder-Schwalenberg Wöbbel Ost	29.05.2018	1 Ex. - (W. Maas)

Gelbspötter (*Hippolais icterina*)

Bad Salzuflen Quentsiek	09.06.2018	1 Ex. - (T. Garczorz)
Bad Salzuflen Wülfer See / Teich Dreckhof	09.06.2018	1 sing. M - (J. Heimann, B. Och)
Blomberg Dalborn Ost	11.06.2018	1 Ex. - (H. Sonnenburg)
Blomberg Wilbasen Hainbachfeuchtgebiet	07.05.2018	1 Ex. (gehört) - (W. Maas)
Extertal Kükenbruch Ost	21.05.2018	1 Ex. (gehört) - (W. Maas)
Horn-Bad Meinberg Belle	09.06.2018	1 Ex. Industriepark Lippe - (R. Allington)
Horn-Bad Meinberg Beller Holz Süd	14.+28.05.2018	1 Ex. - (R. Allington, U. Kuhlmann)
Horn-Bad Meinberg Billerbeck, Angelpark	20.+23.05.2018	1 Ex. - (R. Allington, U. Kuhlmann)
Horn-Bad Meinberg Buschkamp	29.04.+ 19.05.2018	Je 1 Ex. - (R. Allington)
Horn-Bad Meinberg Horn	07.05.2018	1 M Knickbach NO Stinkebrink - (M. Hottel)
Horn-Bad Meinberg Norderteich	28.05.2018	1 Ex. - (R. Allington)
Horn-Bad Meinberg Stinkebrink	15.-01.06.05.2018	Wdh. 1 Ex. - (R. Allington, K. Brömelmeyer)
Kalletal Asendorf, Sturheide	12.05.2018	1 Ex. - (J. Fleischfresser)
Kalletal Hohenhausen, Schellental	05.06.2018	1 sing. M - (R. Schulz)
Kalletal Weser bei Fähre Varenholz	19.+24.05.2018	1 M - (D. Marten)
Kalletal Langenholzhausen,	07.06.2018	1 sing. M nördl. Habichtsberg - (R. Schulz)
Kalletal Stemmersee östl.	11.05.2018	1 Ex. - (J. Hadasch)
Lemgo Bega-Aue Kläranlage	15.05.2018	3 Ex. - (D. Lerche)
Lemgo Luherheide Nord	14.05.+08.06.2018	1 Ex. - (D. Lerche)
Lemgo Schönungsteiche	05.06.2018	1 Ex. - (D. Lerche)
Schieder	2018	keine Beobachtungen! - (K. Höwing)
Schieder-Schwalenberg Brakelsiek Süd	21.05.2018	1 Ex. (gehört) - (W. Maas)
Schieder-Schwalenberg NSG Lothe-Ost	09.07.2018	1 Ex. - (E. Benning)

Sommergoldhähnchen (*Regulus ignicapilla*)

Bad Salzuflen Schötmar Mitte	12.04.2018	1 Ex. - (M. Bongards)
Blomberg Butterberg / Sternberg	01.03.2018	1 M - (K. Brömelmeyer)
Detmold Berlebeck, westl.	11.05.2018	1 Ex. Hohe Warte - (S. Häcker)
Detmold Spork-Eichholz, Hornsche Str	15.04.2018	1 Ex. in Fichten singend - (S. Häcker)
Detmold Falkenburg	06.07.2018	1 Ex. Berlebeck, Umgebung Falkenburg - (S. Häcker)
Detmold Innenstadt Ost	30.03.2018	1 Ex. Friedhof, singend - (S. Häcker)
Detmold Innenstadt Süd, Obere Mühle	14.04.2018	1 Ex. Palaisgarten, singend - (S. Häcker)
Detmold Kortewebelshals im Teutob. W.	30.09.2018	1 Ex. - (T. Kraft)
Detmold Leistruper Wald Mitte	23.04.2018	1 Ex. - (H. Petersen)

Detmold Leistruper Wald Nord	21.06.2018	2 Ex. - (H. Petersen)
Horn-Bad Meinberg Beller Holz Süd	04.2018	Wdh. 1 sing. M - (U. Kuhlmann)
Horn-Bad Meinberg Lipp. Velmerstot	06.05.2018	anwesend - (A. Förster)
Lemgo Biesterberg	16.04.2018	1 Ex. - (D. Lerche)
Lemgo Nord	01.02.2018	1 Ex. - (U. Hoffmann)
Lemgo Wiembecker Berg West	04./05.2018	Je 1 Ex. - (D. Lerche)
Lügde Schieder-Schwalenberg / Mörth	05.05.2018	anwesend - (Ce.+M. Stolz)
Oerlinghausen Wistinghsr. Senne	05.2018	anwesend - (M. Bongards, G. Klages, H. Petersen, Cn. Stolz)
Schieder Niese Vorklärbecken	22.04.2018	1 Ex. - (W. Maas)

Von dieser wenig beachteten Art gibt es nur wenige Brutzeitnachweise, diese können jedoch durchaus auch im urbanen Bereich liegen, wie das Beispiel Palaisgarten zeigt.

Seidenschwanz (*Bombycilla garrulus*)

Detmold Hiddesen	02.12.2018	ca. 18 Ex. - (E. Müller)
Detmold Heidenoldendorf Süd	03.12.2018	5 Ex. - (A. Leistikow)

Kleiber (*Sitta europaea*)

Detmold Innenstadt Süd, Obere Mühle	15.01.2018	mind. 7 Ex. Palaisgarten - (S. Häcker)
-------------------------------------	------------	--

Star (*Sturnus vulgaris*)

größere Ansammlungen, Rervierzählungen

Barntrup Sonneborn, östl.	15.10.2018	ca. 300 Ex. - (H. Petersen)
Detmold Schlosspark	12.05.2018	Mind. 3 BP im Schlosspark. - (B. Milde)
Horn-Bad Meinberg Norderteich	26.07.2018	ca. 4000 Ex. zw. 20 u. 21 Uhr - (U. Kuhlmann)
	29.07.2018	1000 -1200 Ex fallen ins Schilf ein - (K. Brörmelmeier)
Horn-Bad Meinberg Wehren-Wällen und NSG "Sannenbruch"	21.07.2018	ca. 300 Ex. - (K. Brörmelmeier)
Kalletal Asendorf	15.03.2018	ca. 300 Ex. - (J. Fleischfresser)
Kalletal Varenholz	15.06.2018	ca. 500 Ex. versuchen im Gebüsch einen Schlafplatz zu finden - (D. Marten)
SW Fähre	16.10.2018	ca. 300 Ex. - (D. Marten)

Wasserramsel (*Cinclus cinclus*)

Bad Salzuflen Schötmar Mitte Werre	07.04.2018	2 Ex., Gesang - (J. Heimann, B. Och)
Bad Salzuflen UWZ Heerser Mühle	16.09.2018	1 Ex. - (D. Stölting)
Bad Salzuflen Wülfer See / Dreckhof	17.+25.02.2018	Je 1 Ex. - (T. Garczorz)
Bad Salzuflen Wülfermühle	04.02.+ 17.06.2018	Je 1 ad. - (J. Podgorski)
Detmold Werre Bezirksregierung	31.10.-19.12.2018	Wdh. 1 Ex., singend - (S. Häcker)
Detmold Innenstadt Süd, Obere Mühle	06.03.2018	Ganzjährig 1-2 Ex. Knochenbach - (M. Benteler, T. Büchner, S. Häcker, A. Leistikow, P. Tittel)
Detmold Hasselbach Donoper T. bis Kupferberg	02.-05.05.2018	Wdh. 1- Ex. - (R. Dröschmeister, L. Schindowski)
Detmold Hiddesen Südost	01.08.2018	1 sing. M Berlebecke-Brücke Friedrich-Ebert-Str. - (S. Häcker)
Detmold Hornoldendorf, südöstl.	08.04.2018	1 Ex. Wiembecke - (B. Milde)
Detmold Werre bei Meschese	2018	Brutrevier - (T. Garczorz, S. Häcker, B. Milde)
Detmold Sichterheide Knochenbach	13.01.2018	2 Ex. Gut Braunenbruch, am Niststandort - (S. Häcker)
HBM Silberbachtal w Leopoldstal	2018	Brut - (K. Brörmelmeier, U. Hoffmann, U. Kuhlmann, W. Maas)
Horn-Bad Meinberg Seepark	25.03.2018	1 Ex. an Werre - (R. Allington)
Kalletal Habichtsberg / Osterkalle	16.04.2018	1 Ex. - (E. Möller)
Kalletal	2018	9 BP in Nistkästen unter Brücken - (R. Schulz)
Lemgo Schloss Brake und Bierweg	03.2018	Wdh. 1-2 Ex. - (I. Briegel, D. Lerche)
Lügde Elbrinxen, Elbrinxen	2018	2 P an Wörmke - (K. Höwing)

Lügde Ratsiek	25.11.2018	1 Ex. an Wörmkebrücke - (H. Sonnenburg)
Schieder Diestel, oberhalb Mündung	26.08.2018	1 Ex. - (K. Höwing)
Schieder Niese, Bahnhofstraße	10.11.2018	1 Ex. - (K. Höwing)
Schieder Schlosspark, Schweibach	09.10.2018	1 Ex. - (K. Höwing)
Schlangen Strothe	18.11.2018	2 Ex. nahrungssuchend - (A. Drechsler)

Misteldrossel (*Turdus viscivorus*)

Oerlinghausen Wistinghauser Senne	07.05.2018	mind. 15 Ex. - (H. Petersen, Cn. Stolz)
-----------------------------------	------------	--

Ringdrossel (*Turdus torquatus*)

Horn-Bad Meinberg Bellenberg Nord	09.04.2018	2 M (stationär) - (W. Maas)
Horn-Bad Meinberg Kempen Mönkeberg/ Bereich südlich Feldrom	06.04.2018	7 Ex. auf Weide futtersuchend und in Hecken, überwieg. Männchen, mind. 1 W - (M. Braun)
	28.04.2018	1 Ex. bei Exkursion der OAG Lippe - (M. Benteler, T. Biere, D. Lerche, W. Maas, Ce. Stolz u.v.a.)

Die Kempener Hochfläche erweist sich erneut als zuverlässiger Nachweisort während des Frühjahrszuges.

Wacholderdrossel (*Turdus pilaris*)

Eine Konzentration der Brutvorkommen auf Flussauen und Niederungsgebiete ist unverkennbar. Den Brutbeständen der im Rückgang befindlichen Art sollte mehr Beachtung geschenkt werden. Das Beispiel Detmold zeigt, dass Siedlungsbereiche für die Art durchaus attraktiv sein können. In Nordlippe gibt es zur Brutzeit offenbar große Nachweisdefizite, während auf dem Zug hier regelmäßig große Ansammlungen gemeldet werden.

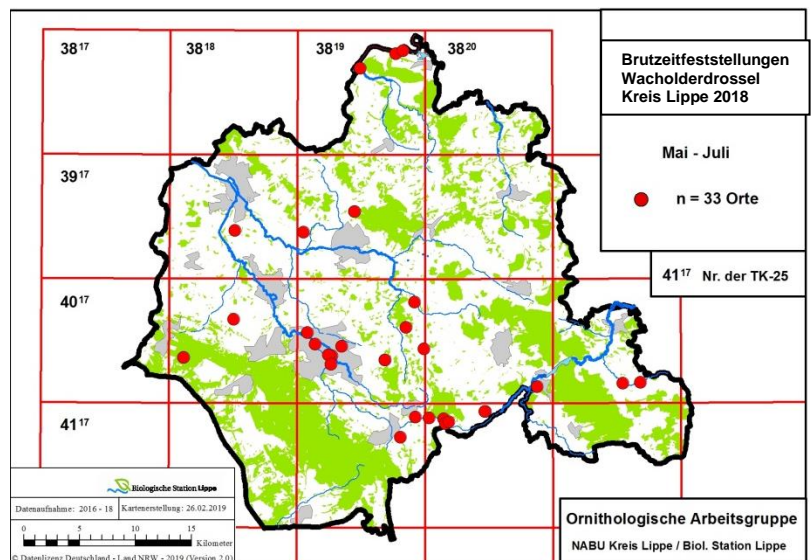

größere Ansammlungen:

Bad Salzuflen Gut Gronhof	21.01.2018	ca. 100 Ex. - (T. Garczorz)
Bad Salzuflen Wülfermühle	04.03.2018	100 ad. - (J. Podgorski)
Billerbeck Weg nach Ottenhausen	15.11.2018	ca. 150 Ex. - (K. Höwing)
Blomberg Altendonop Nordost	02.03.2018	mind. 100 Ex. - (F. Morgenstern)
Detmold Heiligenkirchen Schling	31.01.2018	~50 Ex. - (B. Schmincke)
Detmold Schlosspark	21.01.2018	~80 üf - (S. Häcker)
Detmold Schönemark bis Lenstrup	26.11.2018	ca. 100 Ex. - (D. Horstmann)
Detmold Spork-Eichholz	28.10.2018	mind. 100 Ex. 15:30 Uhr MEZ Richtung Ost - (S. Häcker)
Detmold Spork-Eichholz	01.11.2018	mind. 200 Ex. Kröppelgrund/Refers Siek - (S. Häcker)
Extertal Linderhofe, Freizeitanlage	25.10.2018	ca. 200 Ex. - (F. Blomberg)
Extertal Linderhofe, Lüdenhsr. Str.	17.10.2018	ca. 100 Ex. ziehen durch - (F. Blomberg)
Horn-Bad Meinberg Norderteich	25.12.2018	ca. 100 Ex. Laben sich am Fallobst - (U. Kuhlmann)
Kalletal Bentorf West	03.01.2018	mind. 100 Ex. - (J. Hadasch)
Kalletal Bentorf West	03.01.2018	mind. 100 Ex. - (J. Hadasch)
Kalletal Brosen, südl. Ortsrand	23.01.2018	ca. 260 Ex. - (R. Schulz)

Kalletal Feldflur südl. Westorf	18.02.2018	ca. 180 Ex. - (R. Schulz)
Kalletal Habichtsborg / Osterkalle	04.03.2018	~ 85 Ex. Nahrung suchend - (J. Heimann, B. Och)
Kalletal Steinegge	13.01.2018	mind. 330 Ex. Artreiner Trupp! - (J. Hadasch)
Kalletal Varenholz, SW Fähre	08.12.2018	ca. 100 Ex. - (D. Marten)
Lügde Gewerbegebiet Nord	24.10.2018	ca. 80 Ex. einfliegend in Obstwiese - (D. Tiemann)
Schieder Emmertal	30.10.2018	mind. 100 Ex. - (K. Höwing)
Schieder Siekfeld	21.01.2018	mind. 100 Ex. - (K. Höwing)

Rotdrossel (*Turdus iliacus*)

Barntrup Mönckeberg	05.04.2018	mind. 20 Ex. - (J. Hadasch)
Billerbeck Norderteich, südlich	15.11.2018	30 Ex. - (K. Höwing)
Detmold Berlebeck Ost	08.11.2018	ca. 30 Ex. - (W. Maas)
Detmold Eichholz	28.12.2018	ca. 10 Ex. Johannettental - (S. Häcker)
Detmold Hiddeser Berg bis Schanze	04.12.2018	10 Ex. Hiddeser Berg/Lohmannshof - (S. Häcker)
Detmold Remmighausen Süd	25.03.2018	ca. 10 Ex. Hof Betge, überfliegend - (S. Häcker)
Detmold Schönemark bis Lenstrup	26.11.2018	12 Ex. - (D. Horstmann)
Detmold Spork-Eichholz	26.03.2018	mind. 11 Ex. Sporker Str., auf Feld - (S. Häcker)
Horn-Bad Meinberg Beller Holz Süd	24.03.2018	ca. 20 Ex. - (U. Kuhlmann)
	31.10.-07.11.2018	Wdh. 10-18 Ex. - (R. Allington)
	04.11.2018	12 Ex. - (R. Allington)
	07.11.2018	ca. 18 Ex. - (R. Allington)
Horn-Bad Meinberg Norderteich	29.03.2018	ca. 100 Ex. - (U. Kuhlmann)
	20.10.2018	ca. 12 Ex. - (R. Allington)
Horn-Bad Meinberg Wehren-Wällen	16.03.2018	mind. 15 Ex. mit Staren - (K. Brörmeyer)
Kalletal Stemmersee östl.	18.03.2018	mind. 40 Ex. - (J. Hadasch, D. Marten)
	28.03.2018	mind. 75 Ex. - (J. Hadasch)
Kalletal Weseraue nw Varenholz	21.10.2018	ca. 50 Ex. - (D. Marten)
	01.11.2018	ca. 20 Ex. - (D. Marten)
Lemgo Klärwerk - Lieme - Bega	28.10.2018	10 ad. - (J. Podgorski)
Lemgo Nord	25.10.2018	ca. 20 Ex. im Garten. - (U. Hoffmann)
Schieder Niesetal	03.04.2018	16 Ex. - (K. Höwing)
Schieder Siekfeld	30.03.2018	10 Ex. - (K. Höwing)

Trauerschnäpper (*Ficedula hypoleuca*)

Augustdorf Grenze Senne-Wiewecke	25.05.2018	1 M - (E. Müller)
Augustdorf Nordwest	16.07.2018	1 W - (R. Allington)
Blomberg Butterberg / Sternberg	06.05.2018	1 Ex. - (K. Brörmeyer)
Blomberg Herrentrup West	06.05.2018	1 Ex. - (K. Brörmeyer)
Blomberg Höntrup	06.05.2018	1 Ex. - (K. Brörmeyer)
Detmold Remmighausen Ost	26.05.2018	1 Ex. - (K. Brörmeyer)
Horn-Bad Meinberg Bad Meinberg Ost	15.05.2018	1 Ex. - (K. Brörmeyer)
Horn-Bad Meinberg Belle Ellernteich	05.05.2018	1 sing. M - (W. Brand, U. Kuhlmann, W. Maas)
Horn-Bad Meinberg Belle West	19.05.2018	1 Ex. - (K. Brörmeyer)
Horn-Bad Meinb. Belle, Regenrückhaltebecken	29.04.-21.05.2018	wdh. 1 Ex., dann 2 Ex. - (K. Brörmeyer)
Horn-Bad Meinberg Beller Holz	28.05.2018	1 Ex. - (R. Allington)
Horn-Bad Meinberg Norderteich	06.05.2018	1 Ex. - (K. Brörmeyer)
Kalletal Talle, Brinkhof	19.08.2018	1 Ex. - (R. Kruse)
Kalletal Talle, Eichhof	30.09.2018	1 Ex. - (R. Kruse)
Lügde Eichwald Nord (Elbrinxen)	15.04.2018	1 Ex. - (M. Füller)
Oerlinghausen Barkhauser Berge	07.05.2018	1 Ex. - (D. Lerche)
Oerlinghausen Ölbachtal	06.05.2018	1 M ausdauernd singend - (E. Müller)

Oerlingsn. Wistingh. Senne/Sandg.Hassler	2018	Max.10 sing. M - (T. Garczorz); \geq 15 Ex. - (T. Schubert)
--	------	---

Es zeichnen sich (beobachterbedingt ?) zur Brutzeit neben den Schwerpunktbereichen Beller Holz / Umfeld (im Westen bis Herrentrup, im Norden bis Reelkirchen) und Senne (Augustdorf, Oerlinghausen) nur sehr vereinzelte Nachweise ab – stets ohne Bruterfolgsmeldung.

Braunkehlchen (*Saxicola rubetra*)

Bad Salzuflen Quentsiek		17.08.2018	3 Ex. im Grünkohl - (T. Garczorz)
Horn-Bad Meinb. Belle, Regenrückhaltebecken	22.04.-19.05.2018	Wdh. 1 Ex. - (K. Brömelmeyer, U. Kuhlmann, H. Seyer, Ce.+M. Stolz)	
	19.05.2018	1 W / 2 wf - (K. Brömelmeyer)	
Horn-Bad Meinb.Mönkeberg	28.04.2018	1 Ex. - (M. Benteler, T. Biere, D. Lerche, W. Maas, Ce. Stolz u.v.a.)	
Kalletal Weseraue nordwestlich Varenholz	28.04.-19.05.2018	Rglm. 1-3 Ex., max. 5 Ex. am 30.04. - (T. Garczorz, J. Hadasch, D. Marten)	
Kalletal Varenholz Bereich SW Fähre	16.-26.09.2018	Wdh. 1-5 Ex. - (D. Marten)	
Lage Pottenhauser Heide	03.05.2018	1 M - (T. Garczorz)	
Lügde Braker Feld	15.05.2018	1 Ex. sitzt auf Hecke - (D. Tiemann)	
Oerlinghausen Bokelfenn	09.09.2018	1 Ex. - (R. Kleinhagenbrock)	

Schwarzkehlchen (*Saxicola rubicola*)

Detmold Rödlinghausen Süd		22.03.2018	1 W - (D. Lerche)
Detmold Wahmbeck, westl.		30.05.2018	1 M am Regenrückhaltebecken - (D. Lerche)
Horn-Bad Meinberg Belle, Industriepark Lippe	23.03.2018	2 M am Industriepark + 1 P am Regenrückhaltebecken - (W. Maas)	
	07.04.2018	1 M am Regenrückhaltebecken - (K. Brömelmeyer)	
Horn-Bad Meinb. Bereich südl. Fromhsr Straße		15.03.2018	2 M - (W. Maas)
Kalletal Varenholz, Weseraue zw. Beutebrink und Herrengabenmündung		2018	4 BP, davon mind. 3 erfolgreich , 1 weiteres M anwesend - (D. Marten)
Kalletal Asendorf, Haßberg		21.03.2018	2 M - (J. Fleischfresser)
Lage Sandabgrabung Hiddentrup		18.03.2018	1 M / 1 W - (T. Garczorz)
Lage Zuckerteiche		11.03.2018	1 M / 1 W - (T. Garczorz)
Lügde Wörderfeld, NO; Fichtenschonung		09.09.2018	2 wf - (K. Höwing)
Oerlinghausen Sandgrube Hassler		24.04.-01.06.2018	Wdh. 1 M (keine W oder juv.) - (T. Garczorz, G. Klages, D. Marten, M. Ottensmann, T. Schubert)
Schieder-Schwalenberg Lothe Nieseniederung		14.04.2018	1 W - (W. Maas)
Truppenübungsplatz Senne		23.06.2018	Brutnachweis ; bei der Durchfahrt über geöffnete Durchgangsstraßen - (M. Pieper)

Trotz etlicher Meldungen aus dem Frühjahr wurden nur aus der Weseraue und der Senne Brutnachweise erbracht.

Nachtigall (*Luscinia megarhynchos*)

Bad Salzuflen Hartigsee		30.04.+ 10.05.2018	Je 1 Ex. Gesang - (U. Hoffmann, T. Thiemann)
Bad Salzuflen Hockeloch		09.06.2018	1 M - (T. Garczorz)
Bad Salzuflen Masch		22.04.2018	1 Ex. - (T. Thiemann)
Bad Salzuflen Quentsiek		05.05.2018	1 Ex. - (T. Garczorz)
Bad Salzuflen Werler Feld		22.04.2018	1 Ex. - (T. Thiemann)
Blomberg Herrentrup		24.04.+ 08.05.2018	Je 1 Ex. (gehört) - (W. Maas)
Blomberg Stadtwald West	04.06.2018	laut S. Radek erstmals 2 Reviere in Forsthausnähe, bis in den Sommer hinein singend (was für unverpaarte M spricht) - (H. Sonnenburg)	
Horn-Bad Meinberg Bad Meinberg-SW		25.04.2018	1 sing. Gebüsch bei Kreuzenstein - (M. Hottel)
Horn-Bad Meinberg Belle, Industriepark		22.04.-25.05.2018	Wdh.1 sing. M - (R. Allington, K. Brömelmeyer, U. Kuhlmann, W. Maas, H. Seyer)
Horn-Bad Meinberg Norderteich		27.04.2018	1 dz. Ex. nur gesehen. kein Gesang - (R. Allington)
Kalletal Varenholz, Stemmer See		03.+06.05.2018	\geq 7-8 sing. M bei Rundgang um Stemmer See, z.T. auch am Sporthafen und südl. des Campingplatzes -

		(H. Sonnenburg, R. Schulz, Ce. Stolz u.v.a.)
Kalletal Varenholz, Stemmer See	09.05.2018	12 Sanger (!) um den Stemmer See - (D. Lerche)
Lage Waddenhausen Ost	11.+ 25.05.2018	1 Ex. - (T. Garczorz)
Lage Waddenhausen West	22.04.+ 01.05.2018	1 Ex. - (A. Fester, T. Garczorz)
Lemgo Gewerbegebiet Lieme Westteil	22.04.-14.05.2018	Wdh. 1 sing. M - (D. Lerche, F. Morgenstern)
Lemgo Lagesche Str./Detmolder Weg	31.05.2018	1 Ex. - (D. Lerche)
Lemgo Schonungsteiche	06.+12.05.2018	1 Ex. - (D. Metzger, F. Morgenstern)
Leopoldshohle Heipker See	29.04.2018	1 Ex. - (K. Lange)
Leopoldshohle Nordost	05.05.2018	1 Ex. - (T. Garczorz)

Das einzig groere Vorkommen der Art befindet sich in der Weseraue und hier insbesondere rings um den Stemmer See. Ist die Art am Hartigsee wirklich so selten geworden?

Hausrotschwanz (*Phoenicurus ochruros*)

Überwinterungen:

Lemgo Gewerbegebiet Lieme Ostteil	07.02.2018	1 M, BIOGAS Anlage - (M. Noltekuhlmann)
-----------------------------------	------------	---

Gartenrotschwanz (*Phoenicurus phoenicurus*)

Bad Salzuflen Holzhausen	09.06.2018	1 sing. M, Großes Holz - (J. Heimann)
Detmold Freilichtmuseum u. Umfeld	20.05.2018	1 Ex. - (M. Rottgen)
Detmold Loßbruch Nord	31.05.2018	1 sing. M - (J. Heimann, B. Och)
Horn-Bad Meinberg Norderteich	28.05.2018	1 Ex. - (R. Allington)
Horn-Bad Meinberg Stinkebrink	19.05.2018	1 Ex. - (R. Allington)
Kalletal Hohenhausen Nord	23.06.2018	1 Ex. - (M. Fuhse)
Kalletal Talle, Brinkhof	20.08.2018	1 M - (R. Kruse)
Kalletal Talle, Friedhof	18.04.2018	1 M - (R. Kruse)
Leopoldshohle Krentruper Hagen	07.04.2018	1 M Foto K.H. Steffen - (A. Steffen)
Oerlinghausen Sandgrube Hassler	20.05.2018	1 Ex. - (M. Ottensmann)
Oerlinghausen Wistinghauser Senne	04.-06.2018	bis ≥ 3 Ex. - (A. Garthoff, R. Kleinhagenbrock, T. Schubert)
Schlangen Borgesgrund	17.08.2018	1 W - (F. Morgenstern)

Brutzeitfeststellungen nur in Bad Salzuflen-Holzhausen, Hohenhausen und der Senne.

Steinschmatzer (*Oenanthe oenanthe*)

Bad Salzuflen Schmuckmann bei Pehlen	12.09.2018	1 Ex. - (E. Moller)
Horn-Bad Meinberg Monkeberg/Messerkerl	28.04.2018	mind. 10 Ex. - (M. Benteler, D. Lerche, W. Maas, H. Sonnenburg, Ce. Stolz u.v.a)
Kalletal Weser bei Fahre Varenholz	19.05.2018	2 Ex. - (D. Marten)
Kalletal Ludenhausen Sud	12.05.2018	1 Ex. - (J. Fleischfresser)
Kalletal Osterhagen, Wichtel	19.08.2018	2 Ex. - (R. Kruse)
Kalletal Varenholz Abgrbgs-Gewasser SW Fahre	30.04.2018	3 Ex., auch 06.05.2018- (D. Marten)
Lage Pottenhauser Heide	03.05.2018	2 Ex. - (T. Garczorz)
Lage Sulterheide	12.04.2018	1 Ex. - (H. Petersen)
Lage Waddenhausen West	22.04.2018	1 Ex. - (T. Garczorz)
Lemgo Gewerbegebiet Lieme Ostteil	10.10.2018	1 Ex. - (M. Noltekuhlmann)
Lemgo Rhiene Feldflur	06.05.2018	1 Ex., dito 21.05.- (F. Morgenstern)
Lemgo Wahmbeck	15.05.2018	1 Ex. - (D. Lerche)
Lugde Dorenberg	28.05.2018	1 m, am 05.09. 2 w - (K. Howing)
Oerlinghausen Sandgrube Hassler	11.05.2018	1 M - (G. Klages)
Oerlinghausen Wistinghauser Senne West	26.04.2018	3 Ex. - (T. Schubert)

Haussperling (*Passer domesticus*)

Blomberg Brüntrup Nord	04.01.2018	ca. 30 Ex. an Futterstelle - (Ce.+M. Stolz)
Detmold Heidenoldendorf Süd	03.12.2018	ca. 30 Ex. - (A. Leistikow)
Horn-Bad Meinberg Billerbeck	14.06.2018	mind. 30 Ex. - (K. Höwing)
Lage Zuckerteiche	14.10.2018	ca. 50 Ex. - (U. Schürkamp)
Leopoldshöhe Kramerweg/Am Acker	2018	ca. 45 belegte Nester - (K. Lange)
Leopoldshöhe ReiterhofFriedrichsmeier	2018	ca.35 belegte Nester - (K. Lange)
Lügde Blankenburg	30.01.2018	mind. 50 Ex. - (K. Höwing)
Lügde Dörenberg	05.09.2018	mind. 150 Ex. mit Feldsperlingen - (K. Höwing)
Lügde Elbrinxen, Hof Hohlentwete	06.08.2018	mind. 70 Ex. - (K. Höwing)
Lügde Humburg	26.09.2018	30 Ex. - (K. Höwing)
Lügde Wörderfeld, Ortslage	14.01.2018	mind. 30 Ex. - (K. Höwing)
Oerlinghausen-Währentrup	2018	ca. 45 Nester Reiterhof Brokmeier - (K. Lange)
Schieder Schlosspark	10.02.2018	mind. 35 Ex. - (K. Höwing)
Schieder Siekfeld, Höfe	10.06.2018	mind. 30 Ex. - (K. Höwing)

Die Art wird wieder häufiger und in größeren Ansammlungen gemeldet.

Feldsperling (*Passer montanus*)

Lemgo Bentrup	13.02.2018	mind. 60 Ex. in besonnten Brombeerhecken - (U. Hoffmann)
Lügde Blankenburg, W Felder	05.03.2018	mind. 30 Ex. - (K. Höwing)
Lügde Elbrinxen, Dörenberg	30.01.2018	mind. 30 Ex. - (K. Höwing)
Lügde Elbrinxen, Dörenberg	08.10.2018	40 Ex. in 2 Trupps - (K. Höwing)
Lügde Elbrinxen, SW Felder	06.08.2018	mind. 50 Ex. - (K. Höwing)
Lügde Humburg, Hof	31.10.2018	30 Ex. - (K. Höwing)
Lügde Wörderfeld, NO Felder	14.01.2018	mind. 60 Ex. im Schwarm mit ca. 30 Goldammern - (K. Höwing)

Baumpieper (*Anthus trivialis*)

Augustdorf Grenze Senne-Wiewecke	16.07.2018	3 Ex. - (R. Allington)
Augustdorf Nordwest	06.05.2018	1 M singend - (E. Müller)
Augustdorfer Dünenfeld	21.05.2018	3 M ausdauernd singend. - (E. Müller)
Augustdorfer Dünenfeld	25.05.2018	6 sing.. - (E. Müller)
Augustdorf Ruine Lopshorn	15.04.2018	anwesend - (J. Brüggeshemke)
Augustdorf Sennebereich sw Kribbentor	15.04.2018	1 Ex. - (J. Brüggeshemke)
Augustdorf Stapellager Senne Nord	12.05.2018	mind. 2 Ex. - (R. Kleinhagenbrock)
Augustdorf Stapellager Senne Nordwest	2018	Revier - (R. Kleinhagenbrock)
Barntrup Herborn	22.04.2018	1 Ex. (gehört) - (W. Maas)
Barntrup Sandersberg	22.04.2018	1 Ex. (gehört) - (W. Maas)
Barntrup Sonneborn Nordwest	22.04.2018	An 2 Stellen 1 sing. M (gehört) - (W. Maas)
Barntrup Sonneborn, NSG Knappberg	05.05.2018	1 Ex. - (H. Sonnenburg)
Blomberg Dalborn West	08.07.2018	1 Ex. Nahrung suchend - (J. Heimann, B. Och)
Detmold Hiddeser Bent	27.05.2018	1 Ex. - (T. Garczor)
Detmold Leistruper Wald Nord	07.07.2018	1 Ex. - (S. Häcker)
Detmold Loßbruch Nord	22.04.2018	1 Ex. nahe südlicher Steinbruchkante - (U. Hoffmann)
Extertal Vossberg nordwestlich Reine	20.05.2018	1 Ex. (stationär) - (W. Maas)
Horn-Bad Meinberg Bellenberg Nord	09.04.2018	1 Ex. (gehört) - (W. Maas)
Horn-Bad Meinberg Beller Holz Süd	11.05.2018	1 Ex. - (U. Kuhlmann)
Horn-Bad Meinberg Lipp. Velmerstot	06.05.2018	mind. 2 Ex. - (A. Förster)
Horn-Bad Meinberg Norderteich	20.04.2018	1 Ex. (stationär) - (R. Allington)
Kalletal Bavenhausen, Herberg	31.05.2018	1 sing. M - (R. Schulz)
Kalletal Brosen, Rafelder Berg	22.04.2018	2 sing. M - (R. Schulz)

Kalletal Hohenhausen, Himmelswiese	12.06.2018	1 sing. M - (R. Schulz)
Kalletal Hohenhausen, Kordhanken Berg	02.05.2018	1 sing. M - (R. Schulz)
Kalletal Langenholzhausen, Rotenberg	07.05.2018	1 sing. M - (R. Schulz)
Kalletal Obstwiese 1km südl. Brosen	24.06.2018	1 sing. M - (R. Schulz)
Kalletal Osterhagen, Hof Meierkord	04.07.2018	1 sing. M - (R. Schulz)
Kalletal Osterhagen, nördl. Hagen	25.06.2018	1 sing. M - (R. Schulz)
Kalletal Rafelder Berg	08.04.2018	≥ 3 Ex., 2 streitend, Singflug - (J. Heimann, B. Och)
Kalletal Talle, Eichhof	01.06.2018	1 sing. M - (R. Kruse)
Lemgo Wiembecker Berg West	03.07.2018	1 Ex. Totfund, Scheibenopfer, Mitt. H.Hanke - (D. Lerche)
Lügde Mittelberg West	15.04.2018	1 Ex. (gehört) - (W. Maas)
Oerlinghausen Stapelager Weg	07.04.2018	1 Ex. singend - (R. Kleinhagenbrock)
Oerlinghausen Wistinghauser Senne	diverse Meldungen, bis 10 M - (F. Fester, R. Kleinhagenbrock, D. Marten, T. Schubert, H. Petersen, Cn. Stolz)	
Oerlinghausen Sandgrube Hassler	ab 16.4. 2018	mind. 3 Ex. - (G. Klages, R. Kleinhagenbrock); bis 5 Ex. - (D. Marten), bis 8 Ex. - (T. Schubert)
Schlangen NSG „Senne N Oesterholz“	21.04.2018	1 Ex. - (H. Sonnenburg)

Wiesenpieper (*Anthus pratensis*)

Brutzeitfeststellungen:

Horn-Bad Meinberg Belle, Industriepark Lippe Regenrückhaltebecken	22.04.2018	ca. 10 Ex. - (U. Kuhlmann)
	02.05.2018	3 Ex. - (R. Allington)
Truppenübungsplatz Senne	23.06.2018	2 Ex. bei der Durchfahrt über geöffnete Durchgangsstraßen - (M. Pieper)

Wieder Brutzeitfeststellung im Industriepark Lippe bei Belle, jedoch ohne revieranzeigende Merkmale. Ansonsten ist die Senne das einzig verbleibende Brutgebiet der Art in Lippe (Daten von dort jedoch unvollständig).

Durchzug:

Bad Salzuflen Hölserheide	07.04.2018	≥ 105 Ex. Nahrung suchend - (J. Heimann, B. Och)
Barntrop Alverdissen, südwestl.	21.09.2018	1 Ex. - (H. Petersen)
Barntrop Sandersberg	22.04.2018	1 Ex. (gehört) - (W. Maas)
Blomberg Schollenberg	01.10.2018	6 Ex. (6x fliegend) - (W. Maas)
Detmold Krähenberg / Mühlenbruch	15.10.2018	mind. 1 Ex. Dz. SW - (H. Petersen)
Horn-Bad Meinberg Belle, Industriepark Lippe u. Regenrückhaltebecken	10.03.2018	ca. 12 Ex. - (W. Maas)
	16.03.2018	ca. 25 Ex. (25x stationär) - (W. Maas)
	25.03.2018	ca. 13 Ex. - (K. Brörmeyer)
	14./18.04.2018	5 bzw. 3 Ex. - (R. Allington)
	10.12.2018	mind. 3 Ex. - (W. Maas)
Horn-Bad Meinberg Biotopkomplex sw Norderteich	11.03.2018	mind. 3 Ex. - (U. Kuhlmann)
	24.03.2018	ca. 2 Ex. - (U. Kuhlmann)
	15.04.2018	Durchzug - (U. Kuhlmann)
Kalletal Weseraue SW Fähre Varenholz	24.02.2018	2 Ex. - (D. Marten)
	25.03.2018	3 Ex. - (D. Marten)
	30.03.2018	3 Ex. - (D. Marten)
	15.04.2018	4 Ex. - (D. Marten)
	26.09.2018	5 Ex. - (D. Marten)
	07.10.2018	anwesend - (J. Hadasch, D. Marten)
	21.10.2018	ca. 20 Ex. Monatsmax. - (D. Marten)
	27.10.2018	mind. 5 Ex. - (J. Hadasch, D. Marten)
01.11.2018	ca. 20 Ex. - (D. Marten)	
Lage Zuckerteiche	06.01.2018	1 Ex. - (T. Garczorz)
	11.03.2018	2 Ex. - (T. Garczorz)

	30.03.2018	1 Ex. - (B. Milde)
	14.10.2018	2 Ex. - (U. Schürkamp)
Leopoldshöhe Sauerland	27.10.2018	mind. 25 Ex. - (D. Allenstein)
Lügde Mittelberg West	15.04.2018	mind. 1 Ex. (gehört) - (W. Maas)
Oerlinghausen Sandgrube Hassler	13.01.2018	mind. 1 Ex. - (M. Bongards)
Schieder-Schwalenberg Lothe	14.04.2018	mind. 1 Ex. Nieseniederung (gehört) - (W. Maas)
Schlangen Bauernkamp, nördl.	08.04.2018	mind. 20 Ex. - (M. Braun)
Schlangen Ulanenbrücke	15.04.2018	1 Ex. - (J. Brüggeshemke)

Bergpieper (*Anthus spinoletta*)

Kalletal Varenholz Aue SW Fähre	22.09.2018	4 Ex. auffliegend - (J. Hadasch, D. Marten)
Lage Müssen Abgrabung Nord	30.09.2018	2 Ex., auch badend - (T. Garczor)

Schafstelze, Wiesenschafstelze (*Motacilla flava flava*)

Brutvorkommen und größere Ansammlungen:

Bad Salzuflen Hengstheide	25.05.2018	1 Ex. - (J. Hadasch)
Bad Salzuflen Holzhausen	16.06.2018	1 Ex., Großes Holz - (J. Heimann)
Bad Salzuflen Quentsiek	16.06.2018	1 Ex. - (J. Heimann)
Extertal Büsingsberg, südl.	01.05.2018	1 Ex. - (W. Maas)
Horn-Bad Meinberg Belle Regenrückhaltebecken/Industriepark	04.05.2018	3 Ex. Industriepark Lippe - (W. Maas)
	19.05.2018	1 Ex. - (K. Brörmeyer)
Horn-Bad Meinberg Belle, Napteniederung	05.05.2018	mind. 4 Ex. - (W. Brand, U. Kuhlmann, W. Maas)
Horn-Bad Meinberg Billerbeck,	11.07.2018	2 ad., 4 dj ehemalige Mattenmühle - (U. Kuhlmann)
Horn-Bad Meinberg Horn, Acker	09.07.2018	≥2 Ex., Acker N Steinhmr. Str./W B1 - (M. Hottel)
Horn-Bad Meinberg Hülxhagen	02.05.2018	2 Ex. - (R. Allington)
Horn-Bad Meinberg Norderteich	09.06.2018	2 Ex. - (R. Allington)
Kalletal Aberg	24.05.2018	2 Ex. - (D. Marten)
Kalletal Langenholzhausen Südwest	09.06.2018	1 Ex. Nahrung suchend - (J. Heimann, B. Och)
Kalletal Stemmersee östl.	06.05.2018	1 Ex. im Rapsfeld sitzend - (Ce.+M. Stolz)
Kalletal Varenholz SW Fähre	28.04.2018	ca. 15 Ex. - (D. Marten)
Kalletal Varenholz SW Fähre	2018	Mind. 2 BP - (J. Hadasch, D. Marten)
Lage Waddenhausen West	05./06.2018	Wdh. 1-2 Ex. - (F. Fester)
Lage Zuckerteiche	04.05.2018	Revier - (B. Milde u.a.)
Lemgo Gewerbegebiet Lieme Ostteil	2018	Revier - (M. Noltekuhlmann)
Lemgo Gewerbegebiet Lieme Westteil	05.2018	1 Ex. - (J. Hadasch, D. Lerche)
Leopoldshöhe Hakenheide	04.06.2018	2 Ex. - (E. Affeldt)

Nur relativ wenige Brutzeitfeststellungen und fast keine Meldungen von Jungvögeln. Nicht erfasst wurde die zumindest 2017 noch vorhandene Population im Raum Lage – Lieme.

Gebirgsstelze (Bergstelze) (*Motacilla cinerea*)

Augustdorf Benteiche	14.04.2018	1 M / 1 W - (K. Brörmeyer)
Bad Salzuflen Gut Gronhof	07.04.2018	1 M - (J. Heimann, B. Och)
Bad Salzuflen Werl	22.02.2018	1 Ex. im Uferbereich der Bega - (E. Thies)
Bad Salzuflen Wülfermühle	2018	1 Revier - (J. Podgorski)
Bartrup zw. Sommersell und Rote Kuhle	27.03.2018	1 Ex. - (C. Tölle-Nolting)
Blomberg Nassengrund bis Napberg	03.03.2018	1 Ex. - (W. Maas)
Detmold Innenstadt	31.07.2018	1 Ex. Werre Bezirksregierung - (S. Häcker)
Detmold Berlebecke, nördlicher Abschnitt	09.12.2018	1 Ex. - (M. Benteler)
Detmold Donoper Teich	20.05.2018	2 Ex. - (P. Tittel)
Detmold Hiddesen Südost	14.01.2018	1 Ex. Berlebecke Friedenstal - (S. Häcker)

Detmold Innenstadt Ost	18.10.2018	1 Ex. Werre - (S. Häcker)
Detmold Obere Mühle / Knochenbach	11.01.2018	Überwinterung u. Brutrevier - (M. Benteler, S. Häcker)
Detmold Meschesee	03./04.2018	Wdh. Mind. 1 Ex. - (S. Häcker, B. Milde)
Detmold Remmighausen Süd	05.01.2018	1 Ex. Remmighausen, Werre Hof Betge - (S. Häcker)
Detmold Schwarzenbrink, Postteich	14.08.2018	1 M / 1 W / 1 dj - (B. Milde)
Detmold Sichterheide	30.03.2018	2 Ex. Braunenbruch - (S. Häcker)
Detmold Waldheide Nord	30.03.2018	2 Ex. Werre - (S. Häcker)
Horn-Bad Meinberg Belle Ellernteich	2018	Revier - (K. Brörmeyer)
Horn-Bad Meinberg Billerbeck	01.04.2018	1 Ex. Gesang - (U. Kuhlmann)
Horn-Bad Meinberg Haue u. Kattenmühle	02.04.2018	2 Ex. - (F. Morgenstern)
Horn-Bad Meinberg Horn Süd	13.04.2018	1 Ex. Lucas Nieuweboer - (Cn. Stolz)
Horn-Bad Meinberg Horn, Mittelstraße	13.04.2018	1 Ex. an Wiembecke- (L. Nieuweboer)
Horn-Bad Meinberg Leopoldstal Nordwest	05.05.2018	1 Ex. - (W. Brand, U. Kuhlmann, W. Maas)
Horn-Bad Meinberg Norderteich	27.09.2018	3 Ex. - (R. Allington)
Horn-Bad Meinberg Norderteich	06.10.2018	1 Ex. - (R. Allington)
Horn-Bad Meinberg NSG "Externsteine"	29.04.2018	1 Ex. - (M. Adler)
Horn-Bad Meinberg Silvaticum	23.08.2018	1 Ex. - (R. Allington)
Horn-Bad Meinberg Wilberg	17.03.2018	1 Ex. - (K. Brörmeyer)
Kalletal Dalbke	08.04.2018	1 W - (M. Klemme)
Kalletal Hohenhausen, Dalbke	21.06.2018	1 Ex. - (R. Schulz)
Lemgo Bentrup	11.03.2018	2 Ex. - (T. Garczorz)
Lemgo Schöningsteiche	03.02.2018	2 Ex. - (J. Zapp)
Lemgo Schöningsteiche	12.05.2018	1 Ex. - (D. Metzger)
Lemgo Wahmbeckerheide Südost	11.05.2018	1 Ex. - (D. Lerche)
Oerlinghausen Wistinghauser Senne SW	07.03.2018	1 Ex. - (R. Kleinhagenbrock)
Schiedersee, Umflut	11.04.2018	1 Ex. - (M. Hottel)
Schieder-Schwalenberg Glashütte, östl.	05.05.2018	1 Ex. - (D. Lerche, Ce.+M. Stolz)
Schieder-Schwalenberg Lothe, Staustufe	04.05.2018	1 Ex. - (E. Benning)
Schieder-Schwalenberg Nessenberg Ost	05.05.2018	1 Ex. - (Ce.+M. Stolz)
Schiedersee Schweinebruch	06.02.2018	1 Ex., dito 30.12.- (M. Benteler, F. Morgenstern)
Schiedersee Staumauer	01.04.2018	1 Ex. (stationär) - (W. Maas)
Schieder-Schwalenberg Siekholz Ost	21.06.2018	1 Ex. (gehört) - (W. Maas)
Schieder-Schwalenberg Wöbbel Ost	08.05.2018	1 Ex. - (W. Maas)
Schlangen Winterberg	24.04.2018	2 Ex. - (K. Brörmeyer)

Bachstelze (*Motacilla alba*)

Winternachweise, größere Ansammlungen:

Detmold Schönemark bis Lenstrup	27.10.2018	ca. 60 Ex. auf Feld - (S. Häcker)
Horn-Bad Meinberg Beller Holz Süd	18.02.2018	1 Ex. - (U. Kuhlmann)
Kalletal Hellberg Nord	14.03.2018	mind. 60 Ex. - (C. Loske)
Kalletal Stemmersee östl.	03.01.2018	1 Ex. - (E. Möller)
Kalletal Stemmersee östl.	31.03.2018	mind. 50 Ex. - (J. Hadasch)
Kalletal Wolfskule Süd	02.04.2018	ca. 50 Ex. - (J. Homburg)
Lage Heiden Südwest	22.09.2018	≥ 21 Ex. - (J. Heimann, B. Och)
Lage Zuckerteiche	06.01.2018	5 Ex., 28.01. 3 Ex.- (T. Garczorz)
Lemgo Gewerbegebiet Lieme Ostteil	06.+10.01.2018	mind. 20 Ex. im Umfeld der Schafbeweidung nach Nahrung suchend - (M. Noltekuhlmann)
Lemgo Gewerbegebiet Lieme Ostteil	24.02.2018	ca. 10 Ex. - (M. Noltekuhlmann)
Oerlinghausen Bokelfenn	25.01.-15.2018	Wdh. mind. 50 Ex. - (R. Kleinhagenbrock)
Schieder Niesetal	09.01.2018	1 Ex. - (K. Höwing)

Bergfink (*Fringilla montifringilla*)

Bad Salzuflen Innenstadt Ost	17.11.2018	≥ 13 Ex. Nahrung suchend - (J. Heimann, B. Och)
Blomberg Cappel Nordwest	29.03.-02.04.2018	Wdh. 10-13 Ex. Garten M. - (F. Morgenstern)
Detmold Spork-Eichholz	28.10.2018	17 Ex. Remmighausen, in Gartenbaum - (S. Häcker)
Horn-Bad Meinberg Bellenberg, Wald	15.11.2018	mind. 50 Ex. - (K. Höwing)
Horn-Bad Meinberg Beller Holz Nord	27.10.2018	mind. 10 Ex. - (K. Brömelmeier)
Horn-Bad Meinberg Beller Holz Süd	12.-14.10.2018	Wdh. 10 bis > 25 Ex. - (R. Allington)
Kalletal Brosen, Selser Berg	14.12.2018	ca. 30 Ex. - (R. Schulz)
Kalletal Hohenhsn, Kordhanken Berg	21.11.2018	ca. 10 Ex. - (R. Schulz)
Kalletal Varenholz SW Fähre	01.11.2018	ca. 15 Ex. - (D. Marten)
Lügde Humburg Süd	01.04.2018	ca. 100 Ex. - (W. Maas)
Oerlinghausen Nordost	30.10.2018	mind. 20 Ex. - (L. Schindowski)
Schieder Hirschsprung	15.12.2018	mind. 50 Ex. - (K. Höwing)

Trompetergimpel (*Pyrhula pyrrhula pyrrhula*)

Blomberg Dalborn West	04.03.2018	mind. 3 Ex., eindeutige Rufe - (H. Sonnenburg)
Horn-Bad Meinberg Velmerstot nördöstl.	02.11.2018	4 Ex. - (A. Leistikow)
Leopoldshöhe Nordost	06.01.2018	1 M / 1 W - (T. Garczorz)

Karmingimpel ? (*Carpodacus erythrinus*)

Horn-Bad Meinberg Billerbeck	09.06.2018	1 Ex. an Niese gehört, Beobachtung nicht 100% sicher, da Vogel nicht gesehen ! - (U. Kuhlmann)
---------------------------------	------------	--

Girlitz (*Serinus serinus*)

Augustdorf Furlbachquellen	15.04.2018	1 Ex. - (J. Brüggeshemke)
Bad Salzuflen Innenstadt	23.05.2018	1 Ex. - (B. Zimmermeyer)
Bad Salzuflen Innenstadt Ost	18.03.-08.07.2018	Wdh. 1 sing. M- (J. Heimann)
Bad Salzuflen Nienheide/Mittelreihe	27.04.2018	1 W - (T. Garczorz)
Bad Salzuflen Schötmar Ost	16.06.2018	1 M - (T. Garczorz)
Barntrup Alverdissen Dorfteiche	22.04.2018	1 Ex. (gehört) - (W. Maas)
Barntrup Sonneborn, Friedrichsweg	15.05.2018	1 Ex. singend - (M. Hottel)
Blomberg Brüntrup Nord	04.04.2018	3 Ex. an Futterstelle Gökerkamp - (Ce.+M. Stolz)
Blomberg Brüntrup Nord	07.+21.04.2018	1 Ex. singend - (Ce.+M. Stolz)
Blomberg Dalborn West	21.04.2018	1 M bei der Nahrungssuche - (H. Sonnenburg)
Detmold Ameide/Schlosspark	04.05.2018	1 Ex. - (K. Nottmeyer)
Detmold Eichholz	07.05.2018	1 Ex. Eichholz Johannettental - (S. Häcker)
Detmold Innenstadt Süd Palaisgarten	04./05.2018	Wdh. 1 Ex. - (J. Brüggeshemke, S. Häcker)
Detmold Krähenberg / Mühlenbruch	14.04.2018	1 Ex. Krähenberg, singend - (S. Häcker)
Detmold Mosebeck Nord	12.06.2018	1 Ex. - (D. Lerche)
Detmold OT-Heidenoldendorf	2018	Ex. 1 BP - (D. Wolter)
Detmold Remmighausen/ Spork-Eichholz	2018	Wdh. mind. 1 Ex. Bereich Sportpl. Remmighsn./ Großer Kamp/ Hornsche Str - (S. Häcker)
Dörentrup Wendlinghausen	17.06.2018	1 sing. M - (J. Heimann, B. Och)
Extertal Laßbruch	07.07.2018	1 sing. M - (J. Heimann, B. Och)
Horn-Bad Meinberg Belle Südost	02.05.2018	1 Ex. - (R. Allington)
Horn-Bad Meinberg Billerbeck	12.04.2018	1 Ex. Erstgesang 2018 - (U. Kuhlmann)
Horn-Bad Meinberg Mönkeberg	28.04.2018	1 Ex. - (K. Brömelmeier)
Horn-Bad Meinberg Seepark	01.04.2018	1 Ex. - (R. Allington)
Horn-Bad Meinberg Stuckenmühle	30.06.2018	4 Ex. - (R. Allington)

Horn-Bad Meinberg Tegtmeyers Teich	22.04.2018	1 Ex. - (M. Meyerhoff)
Kalletal Erder, Natur-Camp Weser	13.07.2018	1 Ex. - (C. Brinkman, O. van Herwaarden)
Kalletal Hohenhausen Nord	08.04./23.06.2018	2 sing. M - (M. Fuhse, J. Heimann, B. Och)
Kalletal Kallelmündung	13.07.2018	1 M, O. van Herwaarden, C. Brinkman - (Cn. Stolz)
Kalletal Rafeld / Selsen	10.06.2018	1 sing. M - (J. Heimann, B. Och)
Kalletal Lüdenhausen Nordwest	10.06.2018	1 sing. M - (J. Heimann, B. Och)
Kalletal Hohenhausen Nord	07.07.2018	1 sing. M - (J. Heimann, B. Och)
Kalletal ges.	2018	ca.20 BP, Bestand stark abnehmend - (R. Schulz)
Lage Kachtenhausen	17.09.2018	3 Ex. - (D. Stölting)
Lemgo Büllinghausen	02.06.2018	1 Ex. - (D. Lerche)
Lemgo Gewerbegebiet West	12.04.2018	1 Ex. - (D. Lerche)
Lemgo Lieme West	16.06.2018	1 sing. M - (J. Heimann, B. Och)
Lemgo Liemerturm	04.-06.2018	Wdh. 1 Ex. - (D. Lerche, D. Metzger)
Lemgo Luherheide Nord	04.-06.2018	Wdh. 1 Ex. - (D. Lerche)
Lemgo Ost	14.05.2018	1 Ex. - (D. Lerche)
Leopoldshöhe OT-Asemissen	2018	1 P „Unter den Eichen“ - (D. Wolter)
Lügde Sabbenhausen	04.07.2018	2 Ex. Lüdenberg; Osthang - (K. Höwing)
Oerlinghausen Nordost	05.2018	Wdh. 1 M - (L. Schindowski)
Oerlinghausen Südstadt	08.07.2018	1 Ex. - (S. Brockmeyer)
Schieder Niesetal, Futterplatz	15.04.2018	2 Ex. - (K. Höwing)
Schiedersee, Staudamm	10.08.2018	1 juv. - (K. Höwing)
Schieder Emmer-/Nieseau	14.04.2018	1 Ex. (gehört) - (W. Maas)
Schieder Nordost	08.04.2018	1 Ex. - (M. Olivé)
Schiedersee Emmereinmündung	04./05.2018	Wdh. 1 Ex. (gehört) - (W. Maas)
Schieder-Schwalenberg Schlosspark	22.04.2018	1 Ex. (gehört) - (W. Maas)
Schieder-Schwalenberg Siekholz	04./05.2018	An 2 Tagen gehört - (W. Maas)

Kiefernkreuzschnabel (*Loxia pytyopsittacus*)

Oerlinghausen Sandgrube Hassler	10.05.2018	5 Ex. - (D. Marten, T. Schubert)
---------------------------------	------------	----------------------------------

Nachdem die Art im Herbst 2017 in der Wistinghsr. Senne erstmalig sicher in Lippe festgestellt wurde, erfolgte nun unweit davon erneut eine – allerdings nicht bei der Seltenheitskommission gemeldete – Sichtung.

Fichtenkreuzschnabel (*Loxia curvirostra*)

Augustdorf Stapellager Senne SW	25.03.2018	1 Ex. (gehört) - (W. Maas)
Bad Salzuflen Golfplatz bis Salzetal	17.11.2018	2 Ex. - (J. Heimann, B. Och)
Blomberg Höntrup	10.03.2018	1 Ex. (gehört) - (W. Maas)
Blomberg Nassengrund bis Napberg	08.03.2018	2 Ex. (fliegend) - (W. Maas)
Detmold Berlebeck Süd	25.09.2018	ca. 15 Ex. - (M. Füller)
Detmold Falkenburg	06.07.2018	≥ 2 Ex. Berlebeck, Umg. Falkenburg - (S. Häcker)
Detmold Grotenburg/Hermannsdenkmal	08.11.2018	mind. 1 Ex. - (K. Pagenkopf)
Detmold Heidental	14.09.2018	1 Ex. Janny Swaving - (Cn. Stolz)
Detmold Hiddesen, Bielstein	14.09.2018	1 Ex. - (J. Swaving)
Detmold Kupferberg, Hasselbachstausee	03.12.2018	mind. 2 Ex. (fliegend) - (A. Leistikow)
Detmold Leistruper Wald Mitte	26.04.2018	1 M / 1 W - (H. Petersen)
Detmold Leistruper Wald	05/06.2018	Wdh. 1 Ex. - (H. Petersen)
Detmold NSG "Donoperteich-Hiddeser Bent"	22.07.2018	mind. 2 Ex. rufend überfliegend - (T. Garczorz)
Detmold ehem. Forsthaus Hartröhren	16.11.2018	mind. 3 Ex. - (J. Heimann)
Horn-Bad Meinberg Beller Holz Süd	30.09.2018	2 Ex. - (R. Allington)
Horn-Bad Meinberg Beller Holz Süd	14.10.2018	1 Ex. - (R. Allington)
Horn-Bad Meinberg Beller Holz Süd	31.10.2018	4 Ex. - (R. Allington)
Horn-Bad Meinberg Haue und Kattenmühle	19.08.2018	mind. 1 Ex. (gehört) - (W. Maas)

Horn-Bad Meinberg Holzhausen	08.11.2018	mind. 2 Ex. (gehört) - (W. Maas)
Horn-Bad Meinberg Lippischer Velmerstot	02.11.2018	anwesend - (A. Leistikow)
Horn-Bad Meinberg Velmerstot nördöstl.	02.11.2018	ca. 5 Ex. - (A. Leistikow)
Kalletal Rafelder Berg Südhang	04.03.2018	≥ 1 Ex. überfliegend - (J. Heimann, B. Och)
Kalletal Varenholz SW Fähre	01.11.2018	1 Ex. - (D. Marten)
Lemgo Försterteiche	26.10.2018	mind. 1 Ex. - (A. Leistikow)
Lügde Schieder-Schwalenberg / Mörth	05.05.2018	ca. 3 Ex. - (D. Lerche)
Lügde Schieder-Schwalenberg / Mörth	05.05.2018	ca. 3 Ex. - (Ce.+M. Stolz)
Oerlinghausen Barkhauser Berge	07.05.2018	1 Ex. - (D. Lerche)
Oerlinghausen Sandgrube Hassler	24.04.2018	1 Ex. Flugrufe - (T. Garczorz)
Oerlinghausen Wistinghauser Senne	10.05.2018	mind. 15 Ex. Monatsmax. - (D. Marten, T. Schubert)
Schiedersee Badebucht	02.04.2018	1 Ex. (gehört) - (W. Maas)
Schieder-Schwalenberg Schwalenberg Ost	01.04.2018	mind. 1 Ex. (gehört) - (W. Maas)
Schieder-Schwalenberg Siekholz Ost	05.01.2018	mind. 2 Ex. (fliegend) - (W. Maas)
Schieder-Schwalenberg Siekholz West	08.03.2018	mind. 1 Ex. (gehört) - (W. Maas)
Schlangen Argonnenkreuzstraße Ost	12.08.2018	4 Ex. - (R. Schieke)
Schlangen Forsthaus Nassesand	13.09.2018	1 W, weitere gehört - (H.-B. Goldbeck)

Grünfink (*Carduelis chloris*)

Detmold Berlebeck Mitte	21.01.2018	mind. 40 Ex. - (B. Milde)
Kalletal Hohenhausen, Bruchweg	12.01.2018	ca. 45 Ex. - (R. Schulz)
Schiedersee	07.01.2018	ca. 30 Ex. im Trupp fliegend - (Ce.+M. Stolz)

Stieglitz (Distelfink) (*Carduelis carduelis*)

Kalletal Varenholz SW Fähre	27.01.2018	ca. 30 Ex. - (D. Marten)
Lage Waddenhausen West	13.07.2018	ca. 35 Ex. - (F. Fester)
Oerlinghausen Wistinghauser Senne	06.01.2018	50 Ex. - (S. Zimmer)
Schieder Emmerumflut	30.12.2018	mind. 30 Ex. - (K. Höwing)

Erlenzeisig (*Carduelis spinus*)

Barntrup Dingelstedtpfad O Friedhof	06.01.2018	min. 50 Ex. - (D. Chalwatzis)
Barntrup Südwest	06.01.2018	mind. 70 Ex. - (D.+N. Chalwatzis, D. Heller)
Blomberg Brüntrup Nord Gökerkamp	03.2018	Bis zu. 28 Ex. an Winterfütterung - (Ce.+M. Stolz)
Blomberg Brüntrup Nord	31.12.2018	mind. 40 Ex. in Birken - (Ce.+M. Stolz)
Blomberg Nassengrund bis Napberg	01./02.2018	Wdh. ca. 30 Ex. (30x fliegend) - (W. Maas)
Detmold Dehlentrup	11.02.2018	mind. 30 Ex. - (B. Milde)
Detmold Heiligenkirchen	25.12.2018	mind. 50 Ex. - (S. Häcker)
Detmold Lenstrup	05.01.2018	ca. 50 Ex. Schönemark, Lenstrup - (S. Häcker)
Detmold NSG "Donoperteich-Hiddeser Bent"	22.07.2018	mind. 2 Ex. rufend überfliegend - (T. Garczorz)
Detmold Spork-Eichholz Remmighausen	24.12.2018	mind. 50 üf, neue Werre - (S. Häcker)
Horn-Bad Meinberg Silvaticum	14.01.2018	ca. 30 Ex. - (R. Allington)
Kalletal Feldflur nördl. Bentorf	18.11.2018	ca. 30 Ex. - (A. Bergmeier)
Kalletal Hohenhausen, Ententeich	18.03.2018	ca. 40 Ex. - (R. Schulz)
Lage Müssen Abgrabung Retlage	28.12.2018	mind. 60 Ex. - (B. Milde)
Lemgo Bega östlich Lemgo	10.02.2018	50 Ex. - (M. Benteler)
Lemgo Schloss Brake und Bierweg	04.03.2018	ca. 30 Ex. - (I. Briegel)
Oerlinghausen Nordost	09.02.2018	ca. 30 Ex. an Futterstelle - (L. Schindowski)
Oerlinghausen Nordost	17.05.2018	mind. 2 W / 1 M, erste Sichtung nach Abzug der Wintergäste vor ca. 1 Monat. - (L. Schindowski)
Oerlinghausen Sandgrube Hassler	25.12.2018	ca. 40 Ex. - (M. Röttgen)
Oerlinghausen Wistinghauser Senne	07.05.2018	1 Ex. landet i.d. Nähe u. warnt! - (H. Petersen, Cn. Stolz)

	08.07.2018	mind. 3 Ex. - (S. Brockmeyer)
Schieder NO Schlosspark	29.01.2018	35 Ex. - (K. Höwing)
Schieder Schlosspark	10.02.2018	mind. 80 Ex., am 22.02. mind. 25 Ex.- (K. Höwing)

Bluthänfling (Hänfling) (*Carduelis cannabina*)

Größere Trupps:

Bad Salzuflen Schmuckmann bei Pehlen	12.09.2018	mind. 30 Ex. - (E. Möller)
Blomberg Brüntrup Nord	09.09.2018	mind. 22 Ex. auf Hausdach, v.a. juvenile - (Ce.+M. Stolz)
Detmold Oberrnienhagen	30.03.2018	ca. 30 Ex., auf Baumschulacker - (S. Häcker)
Kalletal Lüdenhausen Südost	22.08.2018	mind. 100 Ex. in Grünkohl - (J. Fleischfresser)
Kalletal Varenholz Bereich SW Fähre	10.-12.2018	Wdh. bis um. 30 Ex. - (J. Hadasch, D. Marten)
Lage Heiden Südwest	22.09.2018	~75 Nahrung suchend - (J. Heimann, B. Och)
Lage Sülterheide	17.04.2018	ca. 20 Ex. - (T. Garczorz)
Lage Waddenhausen West	13.07.2018	ca. 40 Ex. - (F. Fester)
Lage Zuckerteiche	06.01.2018	ca. 20 Ex. - (T. Garczorz)
Lage Zuckerteiche	14.10.2018	mind. 20 Ex. - (U. Schürkamp)
Leopoldshöhe Heipker See	07.04.2018	≥ 14 Nahrung suchend - (J. Heimann, B. Och)
Lügde Humburg, Rapsfeld	03.06.2018	mind. 20 Ex. - (K. Höwing)
Lügde Wörderfeld, NO Fichtenschonung	15.05.2018	3-4 P - (K. Höwing)
Schlangen Bauernkamp, nördl.	08.04.2018	ca. 30 Ex. - (M. Braun)

Birkenzeisig (*Carduelis flammea cabaret*)

größere Trupps:

Lemgo Laubke Nord	20.01.2018	ca. 12 Ex. - (D. Lerche)
Oerlinghausen Bokelfenn	25.01.2018	mind. 15 Ex. - (R. Kleinhagenbrock)
Schieder Schlosspark	10.02.2018	ca. 15 Ex. in Erlenzeisig-Trupp - (K. Höwing)
Kalletal Hohenhausen, Ententeich	15.02.2018	ca. 25 Ex. - (R. Schulz)
Schieder Schlosspark	26.02.2018	mind. 20 Ex. - (K. Höwing)
Schieder Niesetal	27.02.2018	15 Ex. - (K. Höwing)
Horn-Bad Meinberg Silvaticum	11.03.2018	ca. 18 Ex. - (R. Allington)
Blomberg Brüntrup Nord	21.11.2018	ca. 50 Ex. in Birken - (P. Tittel)
Detmold Innenstadt Ost	23.11.2018	mind. 20 Ex. Bezirksregierung - (S. Häcker)
Detmold Spork-Eichholz	25.11.2018	10 Ex. üf Remmighausen neue Werre - (S. Häcker)
Detmold Innenstadt Ost	12.12.2018	ca. 40 Ex. Bezirksregierung, in Birke - (S. Häcker)
Schiedersee	23.12.2018	ca. 20 Ex. - (Cn. Stolz)
Blomberg Brüntrup Nord	27.12.2018	ca. 20 Ex. Birken - (P. Tittel)

Festgestellte Brutzeitvorkommen:

Bad Salzuflen: Innenstadt Ost 08./09.07.2018 erste Singflugbeob. in 2018; Nienheide/Mittelreihe 18.07.2018 1 sing. M - (J. Heimann, B. Och).

Detmold: Ameide/Schlosspark, DT Innenstadt Ost – (S. Häcker).

Horn-Bad Meinberg: Horn Ost; Leopoldstal-NW; Bad Meinberg Seepark – (M. Hottel, W. Maas).

Kalletal: Weser bei Fähre Varenholz/Gewässer w Kieswerk/ Abgrabungsgewässer SW Fähre – (J. Hadasch, M. Falkenberg, D. Marten).

Lemgo: Lemgo Süd – (D. Lerche).

Leopoldshöhe: OT-Asemissen, Garten Wolter – (D. Wolter).

Schieder: Bahnhof; Nähe Freibad bis Emmereinmündung – (W. Maas, H. Sonnenburg).

Oerlinghausen: Wistinghauser Senne – (H. Petersen, Cn. Stolz).

Taigabirkenzeisig (*Carduelis flammea flammea*)

Lemgo Schöningsteiche	28.01.2018	≥ 30 Ex. mit Erlenzeisigen u. Stieglitzen, in Erlen - (T. Garczorz)
Oerlinghausen Bokelfenn	30.01.2018	26 Ex. Davon mind. 14 flammea - (R. Kleinhagenbrock)
Oerlinghausen	07.03.2018	2 Ex. Wistinghauser Senne SW - (R. Kleinhagenbrock)

Goldammer (*Emberiza citrinella*)

Maxima, Revierzählungen:

Horn-Bad Meinberg Belle, Regenrückhaltebecken	10.12.2018	mind. 100 Ex. - (W. Maas)
Horn-Bad Meinb. Billerbeck, Acker N Napte	12.10.2018	≥ 30 Ex. auf frisch gepfl. Äckern - (M. Hottel)
Kalletal Steinegge, westl.	03.03.2018	ca. 30 Ex. - (J. Hadasch)
Kalletal Weseraue nordwestlich Varenholz	23.12.2018	ca. 100 Ex. - (D. Marten)
Lemgo Gewerbegebiet Lieme Ostteil	12.01.2018	mind. 20 Ex. - (M. Noltekuhlmann)
Lügde Blomberger Weg	04.06.2018	4 BP - (K. Höwing)
Lügde Dallensen Tal / Kirchberg	04.06.2018	4-5 BP - (K. Höwing)
Lügde Elbrinxen, Dörenberg	08.10.2018	33 Ex. - (K. Höwing)
	30.01.2018	20 Ex., am 21.03. 25 Ex. - (K. Höwing)
	08.04.2018	ca. 10 BP - (K. Höwing)
Lügde Elbrinxen, Lüdenberg	08.04.2018	6 BP - (K. Höwing)
Lügde Elbrinxen, NW Pappelreihe	18.04.2018	3 BP - (K. Höwing)
Lügde Elbrinxen, Wörmke, Lutters Teiche	08.04.2018	5 BP - (K. Höwing)
Lügde Humburg	26.09.2018	ca. 60 Ex. in 2 Trupps - (K. Höwing)
Lügde Wörderfeld, NO Felder	14.01.2018	ca. 30 Ex. - (K. Höwing)
Lügde Wörderfeld, NO Felder/ Fichtenschonung	15.05.2018	2-4 BP - (K. Höwing)
Lügde Wörderfeld, SW Felder	04.06.2018	3 BP - (K. Höwing)
Schieder Dörenberg / Bierberg	31.10.2018	35 Ex. - (K. Höwing)

Rohrammer (*Emberiza schoeniclus*)

Horn-Bad Meinberg Belle, Regenrückhaltebecken	03.-04.2018	Rglm. 1-3 M - (R. Allington, K. Brömelmeier, R. Haase, W. Maas, F. Morgenstern), ab Mai dann bis zu 4 M am 25.05.2018- (W. Maas)
Horn-Bad Meinberg Norderteich	11.03.2018	Vom Weg aus 2 Reviere feststellbar (R. Allington, E. Müller, H. Sonnenburg, Ce.+M. Stolz), am 12.04.2018 4 Ex. (ob alles M?) - (U. Kuhlmann)
Kalletal Weser bei Fähre Varenholz	04./05.2018	Bis 2 M - (D. Marten)
Kalletal Varenholz, Abgrabungsgebiet nördl.	16.06.2018	3 Ex. - (G. Klages)
Kalletal Varenholz großes Abgrbg-Gewässer SW Fähre	25.03.2018	mind. 6 M (Monatsmax.) rings um das Gewässer - (D. Marten)
	06.05.2018	7 sing. M (Jahresmax.) - (D. Marten)
	07.10.2018	ca. 10 Ex. - (J. Hadasch, D. Marten)
	01.11.2018	ca. 5 Ex. - (D. Marten)
Kalletal Varenholz, Stemmer See	06.05.2018	1 sing. M am NW-Ufer - (H. Sonnenburg)
Lage Zuckerteiche	06.01.2018	mind. 3 Ex. - (T. Garczorz)
	11.03.2018	1 Ex. - (T. Garczorz)
	12.04.2018	1 Ex. - (H. Petersen)
	04.06.2018	mind. 2 Ex. - (T. Garczorz)
	14.10.2018	4 Ex. - (U. Schürkamp)
Schieder Nieseableitung	17.03.2018	2 Ex. - (K. Höwing)
Schieder-Schwbg. Lothe Nieseniederung	14.04.- 01.06.2018	Zunächst ≥ 4, zuletzt 8 Ex. - (W. Maas)
Schiedersee Emmereinmündung	05.05.2018	mind. 1 Ex. - (Ce.+M. Stolz)