

**24. ORNITHOLOGISCHER  
SAMMELBERICHT  
FÜR DEN KREIS LIPPE**



*für 2020*

---

<b>Herausgeber:</b> Ornithologische Arbeitsgemeinschaft Lippe c./o. Biologische Station Lippe Domäne 2 32816 Schieder-Schwalenberg Tel. 05282-462 (Fax -8620) www.biologischestationlippe.de	<b>Redaktion und Gestaltung:</b> Holger Sonnenburg <a href="mailto:h.sonnenburg@biologischestationlippe.de">h.sonnenburg@biologischestationlippe.de</a>  Matthias Füller <a href="mailto:m.fueller@biologischestationlippe.de">m.fueller@biologischestationlippe.de</a>
----------------------------------------------------------------------------------------------------------------------------------------------------------------------------------------------------------------	----------------------------------------------------------------------------------------------------------------------------------------------------------------------------------------------------------------------------------------------------------------------------------------

### Im Sammelbericht verwendete Abkürzungen:

<i>ad.</i>	=	<i>adult (Altvogel/Altvögel)</i>	<i>n/m</i>	=	<i>Anzahl Männchen / Anz. Weibchen;</i> <i>z.B. 4,6 oder 4/6 für 4 Männchen und 6 Weibchen</i>
<i>BP</i>	=	<i>Brutpaar(e)</i>	<i>üf</i>	=	<i>überfliegend(e)</i>
<i>dj</i>	=	<i>diesjährig(e)</i>	<i>wf</i>	=	<i>weibchenfarbig(e)</i>
<i>dz</i>	=	<i>durchziehend€</i>	<i>Rev.</i>	=	<i>Revier(e)</i>
<i>Ex.</i>	=	<i>Exemplar(e)</i>	<i>rglm.</i>	=	<i>regelmäßig</i>
<i>imm.</i>	=	<i>immatur(e) (flügger Jungvogel / noch nicht ausgefärbt)</i>	<i>vj</i>	=	<i>vorjährig(e)</i>
<i>juv.</i>	=	<i>juvenil(e), Jungvogel</i>	<i>W</i>	=	<i>Weibchen</i>
<i>KJ</i>	=	<i>Kalenderjahr</i>	<i>wdh.</i>	=	<i>wiederholt</i>
<i>M</i>	=	<i>Männchen</i>	<i>~</i>	=	<i>ungefähr</i>
<i>P</i>	=	<i>Paar(e)</i>	<i>≥</i>	=	<i>mindestens</i>
<i>pull.</i>	=	<i>pullus/pulli (Daunenjunge(s) / Küken)</i>			

### Statistik:

	2012	2013	2014	2015	2016	2017	2018	2019	2020
<b>Anzahl gemeldeter Taxa*</b>	~200	207	196	208	215	205	211	209	213
<b>Anzahl gemeldeter Taxa bei <u>ornitho.de</u>*</b>	194	203	186	194	209	205	207	208	208
<b>Im Bericht besprochene Taxa</b>	168	169	174	162	162	162	181	191	178
<b>Datensätze bei <u>ornitho.de</u>*</b>	11.129	11.023	12.102	15.161	15.709	15.302	16.061	16.006	25.626
<b>Datensätze gesamt*</b>	~12.000	~13.100	~15.000	17.423	16.873	19.100	18.016	17.458	26.790
<b>Anzahl Melder</b>	120	125	160	158	178	157	200*	170*	199

\*incl. der hier nicht berücksichtigten Meldungen

**Ausgewertete Internetportale:** neben [ornitho.de](http://ornitho.de) wurden auch die Internetmeldeplattformen [naturgucker.de](http://naturgucker.de), [observation.org](http://observation.org) und [sturmmöwe.de](http://sturmmöwe.de) mit ausgewertet.

Sollten Sie ein gedrucktes Schwarz-weiß-Exemplar des Sammelberichtes in der Hand halten, nutzen Sie die Gelegenheit, auch die als download bereitgestellte farbige Fassung heranzuziehen, wenn Sie brillantere Farbfotos genießen möchten ([www.biologischestationlippe.de](http://www.biologischestationlippe.de)).

Das Foto auf der Titelseite zeigt einen in Blomberg fotografierten Eisvogel und wurde freundlicherweise von Bernhard Brautlecht zur Verfügung gestellt.

**Herzlichen Dank an alle, die ihre Beobachtungen gemeldet haben, sowie an die Koordinationsstelle von [ornitho.de](http://ornitho.de) (Christopher König) für die unkomplizierte und effektive Zusammenarbeit! Dieter Marten, Jörg Hadasch, Thomas Hadasch und Frieder Morgenstern gaben wertvolle Anregungen zum Manuskript. Folgende BeobachterInnen haben uns Daten für den Sammelbericht gesendet oder ihre Beobachtungen im Internet oder anderer Stelle veröffentlicht:**

E. Affelt	J. Greven	H. Lorenz	T. Rinaud
D. Allenstein	E. Gröne	E. Loshchenkova	J. Rosengarten
R. Allington	D. Grote <sup>4</sup>	C.H. Loske	M. Röttgen
B. Aschmann	T. Grunden	R. Maares	L. Rüskaup
I. Beermann	L. Haak	W. Maas	P. Rüter
H. Bekel-Kastrup	R. Haase	B. Maaß	J. Rzaczek
T. Benkel	L. Haak	D. Marten	R. Schäck
M. Benteler	S. Häcker	A. Matthias	N. Schäfer-Nolte
J. Bergener	J. Hadasch	M. Mehlo	J. Schäferhans
A. Bergmeier	K. Hänel	B. Meier-Lammering	E. Schafmeister
F. Bexter	L. Havermeier	M. Meinken	D. Schiller
T. Biere	J. Heimann	T. Meinken	L. Schindowski
J. Binkenstein	N. Hillebrand	D. Meisel	J. Schleef
G. Birnbaum	J. Höland	A. Meister	U.H. Schneider
F. Blomberg	H. Hollensteiner	F. Mejer	A. Schröder <sup>4</sup>
F. Bludau	S. Hollmann	H. Mensing	T. Schubert
M. Bogenschütz	I. Höpfner	S. Merse	L. Schulte
M. Bongards	D. Horstmann	D. Metzger	M. Schunke
J. Braunsdorf	M. Hottel	B. Milde	R. Schulz
G. Brechmann	K. Höwing	S. Mißfeldt <sup>2</sup>	U. Schürkamp <sup>4</sup>
I. Briegel	P. Hunker	F. Morgenstern	D. Singer
S. Brockmeyer	M. Jacobs	E. Müller	H. Sonnenburg
H. Brockmeyer	A. Jalass	H. Nebelsieck	J. Stark
K. Brörmelmeyer	M. Kandolf	D. Neubauer	A. Steffen
J. Brüggeshemke	O. Käseberg	C. Neumann	T. Stipp
T. Büchner	I. Kesting	E. Nevenzeel	D. Stölting
S. Caspersmeier	C. Kipp	W. Nieuwenhuijs	T. Störmann
D. Chalwatzis	G. Klages	R. Nolte	Ce. Stolz
S. Chotty	R. Kleinhagenbrock	M. Noltekuhlmann	Cn. Stolz
S. Clausdeinken	M. Klemme	K. Nottmeier	M. Stolz
A. Dettmar	R. Knab	W. Oberkrome	H. Stoppkotte
H. Dierken	C. König	B. Och	T. Störmann
H. Doht	H. Köstermeyer	K. Oetke	T. Thiemann
A. Drechsler <sup>2</sup>	R. Koziolk	M. Ottensmann	D. Tiemann
R. Dröschmeister	A. Krämer	T. Pelz	P. Tittel
W. Dzieran	A. Kreusel	H. Petersen	R. Tittel
D. Elbracht	A. Krüger	J. Pfenningschmidt	H.J. Uffmann
M. Falkenberg	R. Kruse	M. Pfenningschmidt	H. Venemann
A.-K. Fester	U. Kuhlmann	M. Pieper <sup>2</sup>	C. Venne
F. Fester	K. Lange	E. Plaas	M. Vergara
H.G. Festl <sup>4</sup>	N. Langer	J. Pläschke	S. Waldherr
J. Fleischfresser	D. Laux	S. Plohmann	J. Westphal
E. Frevert	J. Leaute	J. Podgorski <sup>1</sup>	M. Wiechert
K. Friebel	M. Leinberger	M. Podgorski <sup>1</sup>	T. Wiesmann
M. Fuhse	A. Leistikow	C. Quirini-Jürgens	M. Wischmeier
M. Füller	D. Lerche	R. Rasche	D. Wolter
T. Garczor	H. Lewin	U. Rasche	J. Zapp
F. Gärtner <sup>3</sup>	E. Lietzow	J. Reher	M. Zekhuis <sup>3</sup>
O. Gerke	M. Lindner	I. Reschke-Obare	B. Zimmermeyer
H.-B. Goldbeck	P. Liphardt	K. Rieckmann	

<sup>1</sup> naturgucker.de <sup>2</sup> Meldeplattform der Biol. Station Paderborn-Senne <sup>3</sup>observation.org <sup>4</sup> sturmmöwe.de

## Liebe Ornithologen,

das zurückliegende Jahr war durch die corona-bedingten Einschränkungen des öffentlichen Lebens geprägt. Viele Menschen hatten nun, da sie ihrer Arbeit teilweise monatelang nicht mehr nachgehen konnten, unerwartet viel Freizeit. Weil auch das Reisen stark eingeschränkt war, war der Erholungsdruck durch die lokale Bevölkerung auf unsere Landschaft außergewöhnlich hoch.

Bedauerlicherweise mussten die geplanten gemeinsamen Gelände-Exkursionen der ornithologischen Arbeitsgruppe ebenso ausfallen wie das traditionelle Jahrestreffen in Schieder. Die positive Seite des Ganzen: vogelkundlich Interessierte verbrachten ebenfalls viel Zeit in der Natur, scheuten auch nicht vor den Weiten des oft vernachlässigten Teutoburger Waldes zurück und machten zahlreiche spannende Entdeckungen. Daraus resultierte eine einzigartige Flut von Beobachtungsmeldungen: diesem 26. ornithologischen Sammelbericht liegen sagenhafte **26.790 Datensätze** zugrunde, davon allein 25.626 bei [ornitho.de](http://ornitho.de) gepostete. Das sind rund 9.000 mehr als in den Vorjahren.

Diese erfreulich gute Datenbasis erlaubt ein realistischeres Bild über die tatsächliche Verbreitung einiger seltener und insbesondere mittelhäufiger Arten. Im Einzelfall ist nicht zu erklären, ob nicht die klimatischen Faktoren zu einer tatsächlichen Zunahme geführt haben, so z.B. beim **Girlitz**, einer tendenziell wärmeliebenden Art.

Was das Auftreten seltener oder gar für den Kreis Lippe neuer Arten betrifft, kann das Jahr 2020 zwar nicht mit dem Vorjahr mithalten, aber es waren durchaus einige Glanzlichter dabei: hierzu zählen gleich zu Jahresbeginn die **Waldsaatgänse**, die bereits Ende 2019 im Raum Müssen als Neuzugang für Lippe gesichtet wurden, bis Mitte Januar im Gebiet verweilten und viele Ornithologen – auch aus größerer Entfernung – anlockten. Der **Frühjahrszug** brachte als Überraschung zwei von Jörg Hadasch entdeckte **Regenbrachvögel** in der Weseraue, die offenbar dort nährten. Ebendort gelangen Dieter Marten gleich mehrere Sichtungen von **Temminckstrandläufern**, und Thomas Garczorcz fand eine **Sumpfohreule**. Doch auch am anderen Ende des Kreisgebietes war es spannend: in der Senne konnte Martin Falkenberg einen **Brachpieper** sichten – den ersten im Kreisgebiet seit 2015!

Die **Brutsaison** brachte in der Weseraue erneute Bruten von **Austernfischern**, **Flusseeeschwalben** und **Silbermöwen**, letztere in einem Fall wieder mit einer

**Mittelmeermöwe** verpaart. Auch abseits der „lippischen Nordseeküste“ war es spannend. Gleich an drei Stellen gab es **Wachtelkönig**-Nachweise, wobei es vor den Toren Detmolds sogar zwei rufende Männchen gab, die über 5 Wochen zu hören waren.

In einer Zeit, wo die Fichtenbestände auch in Lippe großflächig abgestorben und meistens geräumt sind, was großflächig zu traurigen „Waldbildern“ führte, ist zu vermuten, dass dies fatale Auswirkungen auf die Bestände typischer Nadelwaldarten haben muss. Gemessen an der außergewöhnlich hohen Zahl von Meldungen von Arten dieser Gilde, könnte man zu der – voreiligen – Aussage hingerissen werden, dass genau das Gegenteil der Fall zu sein scheint. Noch nie wurden in Lippe derartig viele **Haubenmeisen** und **Goldhähnchen** gemeldet wie im Jahr 2020, und im Teutoburger Wald und auf der Egge wurden gleich an fünf Stellen **Sperlingskäuze** nachgewiesen. Hierbei ist aber zu bedenken, dass sich die Bestände dieser Arten nun auf die zusammengeschrunpften Reste geeigneter Habitate konzentrieren, wo sie um so leichter nachgewiesen werden können.

Der **Herbstzug** brachte dank Thomas Garczorcz weitere **Brachpieper**-Meldungen – dieses Mal an den Zuckerteichen. Mit Einzug des Winters tauchten erneut **Bergenten** in Lippe auf, eine Art die nach vielen Jahren ohne sicheren Nachweis bereits im Vorjahr am Schiedersee zu beobachten war. Diesmal hielten sie sich in der Weseraue auf, wo sie von G. Klages und A. Meister entdeckt wurden. Auf die herausragende Art des Jahres mussten wir lippische Ornithologen bis zum Jahresende warten: Martin Falkenberg entdeckte in der Weseraue eine **Ringschnabelente**, die erste seit 1978 in Lippe. Dieser Nordamerikaner ist im Winter 2020/2021 vermehrt in Deutschland gemeldet worden. Leider war nicht zu klären, ob es sich vielleicht doch um einen Gefangenschaftsflüchtling handelte.

Das Jahr 2020 gibt uns verschiedene Beispiele dafür, wie gezielte Nachsuchen bestimmter, oft verkannter Arten zu bemerkenswerten Erfolgsmeldungen führen können. Das gilt für die **Seidenschwänze** und **Ringdrosseln** in und am Stadtrand von Detmold, für deren Auffinden Stefan Häcker sich sehr ins Zeug gelegt hat. Es trifft aber auch auf typische Arten zu, die am ehesten mit Klangattrappen nachgewiesen werden, wie **Grauspecht** und **Sperlingskauz**. Und auch die besonders von Martin Falkenberg praktizierte gezielte Zugvogelbeobachtung verdient es hier, hervorgehoben

zu werden. Viele interessante Zug-Meldungen – wie etwa von **Heidellerchen**, aber auch von Massenarten wie Ringeltauben und Buchfinken – sind ihm zu verdanken. Und Angaben der Adlerwarte Berlebeck geben uns eine Vorstellung davon, in welcher großen Zahl **Wespenbussarde** auf ihrem Zug den Teutoburger Wald passieren: es sind etliche hundert.

Der **Kiebitz**, eine Vogelart, deren Rückgang bundesweit alarmierend ist, stand besonders im Fokus: eine Arbeitsgruppe von NABU- und BUND-Mitgliedern, Mitarbeitern der Unteren Naturschutzbehörde und der Biologischen Station Lippe hat erstmals nahezu flächendeckend den Brutbestand dieser Art im Kreisgebiet kartiert und in vielen Fällen die Nestschicksale dokumentiert. Mittels Vertragsnaturschutz und notfalls auch Prädatorenzäunen soll versucht werden, zu retten, was noch zu retten ist. Erfreulicherweise war die Zusammenarbeit mit den Landwirten durchweg sehr konstruktiv.

Weiterhin auf der Verliererspur ist der **Schwarzstorch**. Hält der negative Trend an, muss die Art bald von der Brutvogelliste des Kreises gestrichen werden.

Diese und zahlreiche weitere Ergebnisse finden Sie im vorliegenden Bericht zusammengefasst dargestellt. Wir danken für Ihre Mitarbeit und wünsche Ihnen eine anregende Lektüre und spannende Beobachtungen in 2021.

### Schieder-Schwalenberg im März 2021

*Holger Sonnenburg*

P. S.: Wie bei den früheren Sammelberichten haben wir im Sinne des Artenschutzes bei sensiblen Arten genaue Ortsangaben vermieden. Alle gemeldeten Daten bleiben aber im Archiv erhalten und sind für unsere internen Auswertungsarbeiten in Zukunft weiterhin verfügbar, auch wenn sie nicht im Sammelbericht erwähnt sind. Das gilt auch für die heutigen „Allerweltsarten“, die standardgemäß im Bericht fehlen.

## Alphabetisches Artenverzeichnis

<b>Art</b>	<b>Seite</b>
Alpenstrandläufer ( <i>Calidris alpina</i> )	44
Austernfischer ( <i>Haematopus ostralegus</i> )	37
Bachstelze ( <i>Motacilla alba</i> )	83
Baumfalke ( <i>Falco subbuteo</i> )	33
Baumpieper ( <i>Anthus trivialis</i> )	79
Bekassine ( <i>Gallinago gallinago</i> )	41
Bergente ( <i>Aythya marila</i> )	19
Bergfink ( <i>Fringilla montifringilla</i> )	83
Bergpieper ( <i>Anthus spinoletta</i> )	81
Beutelmeise ( <i>Remiz pendulinus</i> )	59
Bienenfresser ( <i>Merops apiaster</i> )	53
Birkenzeisig ( <i>Carduelis flammae cabaret</i> )	88
Blässgans ( <i>Anser albifrons</i> )	10
Blässhuhn ( <i>Fulica atra</i> )	37
Blaukehlchen ( <i>Luscinia svecica</i> )	77
Bluthänfling (Hänfling) ( <i>Carduelis cannabina</i> )	87
Brachpieper ( <i>Anthus campestris</i> )	79
Brandgans ( <i>Tadorna tadorna</i> )	14
Braunkehlchen ( <i>Saxicola rubetra</i> )	75
Brautente ( <i>Aix sponsa</i> )	14
Bruchwasserläufer ( <i>Tringa glareola</i> )	44
Buchfink ( <i>Fringilla coelebs</i> )	83

Dohle ( <i>Coloeus monedula</i> )	58
Dunkler Wasserläufer ( <i>Tringa erythropus</i> )	42
Eichelhäher ( <i>Garullus glandarius</i> )	57
Eisvogel ( <i>Alcedo atthis</i> )	52
Elster ( <i>Pica pica</i> )	57
Erlenzeisig ( <i>Carduelis spinus</i> )	87
Feldlerche ( <i>Alauda arvensis</i> )	62
Feldschwirl ( <i>Locustella naevia</i> )	65
Fichtenkreuzschnabel ( <i>Loxia curvirostra</i> )	85
Fischadler ( <i>Pandion haliaetus</i> )	27
Flussregenpfeifer ( <i>Charadrius dubius</i> )	39
Flusseeschwalbe ( <i>Sterna hirundo</i> )	47
Flussuferläufer ( <i>Actitis hypoleucos</i> )	42
Gänsesäger ( <i>Mergus merganser</i> )	20
Gartenrotschwanz ( <i>Phoenicurus phoenicurus</i> )	77
Gebirgsstelze (Bergstelze) ( <i>Motacilla cinerea</i> )	82
Gelbspötter ( <i>Hippolais icterina</i> )	68
Girlitz ( <i>Serinus serinus</i> )	84
Goldammer ( <i>Emberiza citrinella</i> )	88
Goldregenpfeifer ( <i>Pluvialis apricaria</i> )	38
Gaugans ( <i>Anser anser</i> )	11
Graureiher ( <i>Ardea cinerea</i> )	25
Grauschnäpper ( <i>Muscicapa striata</i> )	73
Grauspecht ( <i>Picus canus</i> )	53
Großer Brachvogel ( <i>Numenius arquata</i> )	40
Grünschenkel ( <i>Tringa nebularia</i> )	42
Grünspecht ( <i>Picus viridis</i> )	54
Habicht ( <i>Accipiter gentilis</i> )	29
Haubenmeise ( <i>Parus cristatus</i> )	59
Haubentaucher ( <i>Podiceps cristatus</i> )	23
Hausrotschwanz ( <i>Phoenicurus ochruros</i> )	77
Heidelerche ( <i>Lullula arborea</i> )	61
Heringsmöwe ( <i>Larus fuscus</i> )	47
Höckerschwan ( <i>Cygnus olor</i> )	8
Hohltaube ( <i>Columba oenas</i> )	48
Kampfläufer ( <i>Philomachus pugnax</i> )	44
Kanadagans ( <i>Branta canadensis</i> )	8
Kernbeißer ( <i>Coccythraustes coccythraustes</i> )	84
Kiebitz ( <i>Vanellus vanellus</i> )	38
Kleinspecht ( <i>Dryobates minor</i> )	55
Knäkente ( <i>Anas querquedula</i> )	16
Kolbenente ( <i>Netta rufina</i> )	17
Kolbenente x Tafelente ( <i>Netta rufina x ferina</i> )	18
Kolkrabe ( <i>Corvus corax</i> )	58
Kormoran ( <i>Phalacrocorax carbo</i> )	24
Kornweihe ( <i>Circus cyaneus</i> )	28

Kranich ( <i>Grus grus</i> )	34
Krickente ( <i>Anas crecca</i> )	15
Kuckuck ( <i>Cuculus canorus</i> )	48
Lachmöwe ( <i>Larus ridibundus</i> )	45
Löffelente ( <i>Anas clypeata</i> )	17
Mandarinente ( <i>Aix galericulata</i> )	14
Mäusebussard ( <i>Buteo buteo</i> )	32
Mehlschwalbe ( <i>Delichon urbicum</i> )	63
Merlin ( <i>Falco columbarius</i> )	33
Mittelmeermöwe ( <i>Larus michahellis</i> )	46
Mittelspecht ( <i>Dendrocopos medius</i> )	54
Moorente ( <i>Aythya nyroca</i> )	17
Nachtigall ( <i>Luscinia megarhynchos</i> )	76
Nebelkrähe ( <i>Corvus cornix</i> )	58
Neuntöter ( <i>Lanius collurio</i> )	56
Nilgans ( <i>Alopochen aegyptiaca</i> )	12
Pfeifente ( <i>Anas penelope</i> )	15
Pirol ( <i>Oriolus oriolus</i> )	56
Raben- x Nebelkrähe ( <i>Corvus corone x cornix</i> )	58
Raubwürger ( <i>Lanius excubitor</i> )	57
Rauchschwalbe ( <i>Hirundo rustica</i> )	63
Raufußkauz ( <i>Aegolius funereus</i> )	49
Rebhuhn ( <i>Perdix perdix</i> )	21
Regenbrachvogel ( <i>Numenius arquata</i> )	40
Reiherente ( <i>Aythya fuligula</i> )	18
Ringdrossel ( <i>Turdus torquatus</i> )	72
Ringeltaube ( <i>Columba palumbus</i> )	48
Ringschnabelente ( <i>Aythya collaris</i> )	18
Rohrhammer ( <i>Emberiza schoeniclus</i> )	89
Rohrweihe ( <i>Circus aeruginosus</i> )	28
Rostgans ( <i>Tadorna ferruginea</i> )	13
Rotdrossel ( <i>Turdus iliacus</i> )	73
Rothalstaucher ( <i>Podiceps grisegena</i> )	24
Rotmilan ( <i>Milvus milvus</i> )	31
Rotschenkel ( <i>Tringa totanus</i> )	42
Saatkrähe ( <i>Corvus frugilegus</i> )	58
Sandregenpfeifer ( <i>Charadrius hiaticula</i> )	40
Schafstelze, Wiesenschafstelze ( <i>Motacilla flava flava</i> )	81
Schellente ( <i>Bucephala clangula</i> )	19
Schilfrohrsänger ( <i>Acrocephalus schoenobaenus</i> )	66
Schleiereule ( <i>Tyto alba</i> )	49
Schnatterente ( <i>Anas strepera</i> )	14
Schwanzmeise ( <i>Aegithalos caudatus europaeus</i> )	64
Schwanzmeise, weißköpfig ( <i>Aegithalos caudatus caudatus</i> )*	64
Schwarzkehlchen ( <i>Saxicola rubicola</i> )	75
Schwarzmilan ( <i>Milvus migrans</i> )	31

Schwarzschan (Trauerschan) ( <i>Cygnus atratus</i> )	8
Schwarzspecht ( <i>Dryocopus martius</i> )	54
Schwarzstorcht ( <i>Ciconia nigra</i> )	26
Schwarzzügelibis ( <i>Theristicus melanopis</i> )	24
Seeadler ( <i>Haliaeetus albicilla</i> )	32
Seidenschwanz ( <i>Bombycilla garrulus</i> )	70
Silbermöwe ( <i>Larus argentatus</i> )	45
Silberreiher ( <i>Casmerodius albus</i> )	24
Singdrossel ( <i>Turdus philomelos</i> )	72
Sperber ( <i>Accipiter nisus</i> )	30
Sperlingskauz ( <i>Glaucidium passerinum</i> )	49
Spießente ( <i>Anas acuta</i> )	16
Star ( <i>Sturnus vulgaris</i> )	71
Steinkauz ( <i>Athene noctua</i> )	49
Steinschmätzer ( <i>Oenanthe oenanthe</i> )	78
Steppenmöwe ( <i>Larus cachinnans</i> )	46
Stieglitz (Distelfink) ( <i>Carduelis carduelis</i> )	86
Stockente ( <i>Anas platyrhynchos</i> )	15
Streifengans ( <i>Anser indicus</i> )	10
Sturmmöwe ( <i>Larus canus</i> )	45
Sumpfohreule ( <i>Asio flammeus</i> )	50
Sumpfrohrsänger ( <i>Acrocephalus palustris</i> )	67
Tafelente ( <i>Aythya ferina</i> )	18
Tannenhäher ( <i>Nucifraga caryocatactes</i> )	57
Teichhuhn ( <i>Gallinula chloropus</i> )	35
Teichrohrsänger ( <i>Acrocephalus scirpaceus</i> )	67
Temminckstrandläufer ( <i>Calidris temminckii</i> )	44
Thunberg-Schafstelze ( <i>Motacilla flava thunbergi</i> )	82
Trauerschnäpper ( <i>Ficedula hypoleuca</i> )	74
Trauerseeschwalbe ( <i>Chlidonias niger</i> )	47
Tundrasaatgans ( <i>Anser fabalis rossicus</i> )	10
Türkentaube ( <i>Streptopelia decaocto</i> )	48
Turmfalke ( <i>Falco tinnunculus</i> )	34
Turteltaube ( <i>Streptopelia turtur</i> )	48
Uferschwalbe ( <i>Riparia riparia</i> )	63
Uhu ( <i>Bubo bubo</i> )	51
Wacholderdrossel ( <i>Turdus pilaris</i> )	72
Wachtel ( <i>Coturnix coturnix</i> )	21
Wachtelkönig ( <i>Crex crex</i> )	35
Waldkauz ( <i>Strix aluco</i> )	51
Waldlaubsänger ( <i>Phylloscopus sibilatrix</i> )	65
Waldohreule ( <i>Asio otus</i> )	49
Waldsaatgans ( <i>Anser fabalis fabalis</i> )	10
Waldschnepfe ( <i>Scolopax rusticola</i> )	40
Waldwasserläufer ( <i>Tringa ochropus</i> )	43
Wanderfalke ( <i>Falco peregrinus</i> )	33



Wasseramsel ( <i>Cinclus cinclus</i> )	71
Wasserralle ( <i>Rallus aquaticus</i> )	35
Weidenmeise (Mönchsmeise) ( <i>Parus montanus</i> )	60
Weißstorch ( <i>Ciconia ciconia</i> )	25
Weißwangengans (Nonnengans) ( <i>Branta leucopsis</i> )	10
Wendehals ( <i>Jynx torquilla</i> )	53
Wespenbussard ( <i>Pernis apivorus</i> )	27
Wiedehopf ( <i>Upupa epops</i> )	53
Wiesenpieper ( <i>Anthus pratensis</i> )	80
Wiesenweihe ( <i>Circus pygargus</i> )	28
Wintergoldhähnchen ( <i>Regulus regulus</i> ) / Sommergoldhähnchen ( <i>Regulus ignicapilla</i> )	69
Ziegenmelker ( <i>Caprimulgus europaeus</i> )	51
Zilpzalp ( <i>Phylloscopus collybita</i> )	65
Zwergmöwe ( <i>Hydrocoloeus minutus</i> )	45
Zwergsäger ( <i>Mergellus albellus</i> )	20
Zwergschnepfe ( <i>Lymnocyptes minimus</i> )	41
Zwergstrandläufer ( <i>Calidris minuta</i> )	44
Zwergtaucher ( <i>Tachybaptus ruficollis</i> )	22

## Höckerschwan (*Cygnus olor*)

Bruten/Brutzeitvorkommen von ad. Paaren:

**Bad Salzufl.:** Abgrab. W Sylbacher Str. 08.06.2020 1 Ex.; Hartigsee Jan.-Mai 1 P ohne Brut, im Apr. auch 1 imm. - (T. Garczor, D. Lerche); 25./26.03. 4 ad., 1 vj. - (H. Doht, T. Garczor); 05.04.2020 5 Ex - (J. Heimann, B. Och).

**Detmold:** Angelgewässer sw Schieregge 01.01.2020 2 Ex. - (G. Klages), 16.05.2020 2 Ex. - (C.+M. Stolz); Meschese 10.04.-14.10. rglm. 2 ad. - (S. Häcker, B. Milde, L. Schindowski, H. Sonnenburg).

**Extertal:** Silixen, Teichanlagen Bögerhof **Brut mit 5 juv.** - (S. Plohmann).

**Horn-Bad Meinberg** Norderteich 1 P zur Brutzeit anwesend, ob Brutversuch? - (R. Allington, K. Brörmeyer, S. Häcker, U. Kuhlmann, H. Sonnenburg, C.+M. Stolz u. a.).

**Kalletal:** Varenholz Gewässer s Kieswerk **Brut mit zunächst 5, später nur noch 3 pulli** - (J. Hadasch, T. Garczor, D. Marten); Varenholz, großes Abgrabung-gew. SW Fähre **Brut mit 3 pull.** am 06.06.2020 (J. Hadasch), danach keine pulli mehr gesehen, zeitweise 2. P anwsd. - (J. Hadasch, D. Marten u. a.); Stemmer See: bis 19.03. und dann erst im Herbst/Winter 1 P anwsd., ohne Brut - (J. Hadasch, R. Knab, D. Marten, U. Rasche, Cn. Stolz)

**Lage:** Abgrabung Iggenhausen 05.04.2020 2 ad., wohl keine Brut - (T. Garczor); Sandabgrabung Hiddentrup 1 P. anwesend, wieder keine erfolgreiche Brut - (T. Garczor, J. Hadasch, H. Sonnenburg); Müssen Schieregge Abgrabung Nord trotz Brutzeitfeststellung keine Brut - (I. Beermann, T. Garczor); Waddenhauser See 28.03.2020 2 Ex. - (I. Beermann).

**Lemgo:** Büllingshn./Rahrebruch bis Juni rglm. 1-2 Ex. anwsd.; Schönungsteiche **Brut mit 3 pull.** - (D. Lerche, F. Morgenstern, E. Schafmeister)

**Schieder:** Schiedersee 1 P ganzjährig, keine Brut - (K. Höwing, T. Biere, H. Sonnenburg).

**Schlangen:** Haverkampsee 11.04. u. 12.06.2020 2 Ex., keine Brut - (W. Dzian).

Größere Ansammlungen in Weseraue (>10 Ex.):

15.03.2020	Rinteln (SHG) Möllenbeck, Weseraue	<b>69 Ex.</b> - (A. Bergmeier)
19.03.2020	Kalletal Acker N Stemmer See	16 Ex. Nahrung suchend - (J. Hadasch)
21.03.2020		24 Ex. Nahrung suchend - (J. Hadasch)
28.03.2020		13 Ex. - (G. Birnbaum, J. Hadasch)
31.03.2020		23 Ex. Nahrung suchend - (D. Marten)
12.09.2020	Kalletal Varenholz, Abgrabung SW Fähre	10 Ex. - (J. Hadasch, D. Marten)

*Nur 4 gemeldete Bruten, diese aber alle erfolgreich (2019: 5). Erneut keine gemeldete Brut am Hartigsee. Nach wie vor sind zahlreiche nicht brütende Übersommerer anwesend. Die für die lippische und angrenzende Weseraue gemeldete Maximalzahl von 69 Ex. liegt höher als in den beiden Vorjahren.*

## Schwarzschan (Trauerschan) (*Cygnus atratus*)

**Bartrup:** Alverdissen Dorfteiche 17.05.2020 1 P als Ziergeflügel - (E. Loshchenkova).

**Detmold:** Ameide/Schlossgraben 1 zahmes P, in diesem Jahr offenb. ohne Brutversuch - (M. Falkenberg, S. Häcker, L. Havermeier, R. Kleinhagenbrock, D. Lerche, M. Röttgen, H. Sonnenburg, Fam. Stolz u. a.); Meschese 27.07.-14.10. wdh. 1 Ex. - (B. Milde, L. Schindowski, H. Sonnenb.); Postteich 05.07.2020 1 Ex. - (E. Nevenzeel).

**Kalletal:** Varenholz, gr. Abgrab.-gew. SW Fähre 31.01.2020 1 Ex. - (D. Marten).

**Lage:** Müssen Abgrabung West 26.11.+27.12. je 1 Ex. - (I. Beermann, M. Falkenberg), Sandabgrabung Hiddentrup 01.11.2020 1 Ex. - (T. Rinaud); Zuckerteiche 20.08.-12.09. wdh. 1 Ex.

*Weitere Häufung von Sichtungen von Einzeltieren außerhalb der Parkteiche. Erfolgt die meisten Sichtungen im Vorjahr im Bereich der Weseraue, konzentrieren sie sich nun im Umfeld Pivitsheide bis Lage. Vermutlich handelt es sich dort immer um denselben Vogel.*

## Kanadagans (*Branta canadensis*)

Bruten:

**Bad Salzuflen:** Hartigsee 05.04.2020 1 P+ **6 kl. pulli**, 1 P+ mind. **3 kl. pulli**, mind. **4 brütende** W und mind 12 ad. - (J. Heimann, B. Och), 14.04.2020 1 P mit **6 pulli**, 05.05.2020 1 P mit **4 pulli** - (D. Lerche), 16.05. 3 P mit **0+2+3 pull.**, vermutl. alle verunglückt - (H. Sonnenburg); Kurparksee 08.05.2020 7 ad.+**2 pulli** - (J. Heimann, B. Och).

**Blomberg:** Ahrensberg Teich erfolgr. Brut, **6 pull.** - (K. Brörmeyer, F. Morgenstern).

**DT:** Meschese Brutzeit bis 6 ad. - (T. Garczor, S. Häcker, B. Milde), am 09.05. **1 P + 7 juv.** - (M. Falkenberg).

**Horn-Bad Meinberg:** Norderteich zur Brutzeit max. 3 ad., am 12.05.2020 kurzzeitig **1 P mit 1 pull.** - (R. Allington).

**Kalletal:** gr. Abgrab.-Gew. SW Fähre **erfolgreiche Bruten** - (G. Birnbaum, J. Hadasch, D. Marten)

**Lemgo:** Försterteiche 18.05.2020 1 BP. / **5 pull.** - (D. Lerche); Luherteiche Nord erfolgr. **Brut** - (D. Lerche)

**Schieder-Schwbg.:** Schiedersee: 23.05.2020 1 P mit **3 juv.** Kronenbruch – (T. Biere); 13.07.2020 **7 ad.+dj.** - (K. Höwing); Kläranlage unterh. Staumauer 1 BP mit **2 pulli** (C.+M. Stolz).

Monatsmaxima (ohne pulli):

	Jan	Feb	Mrz	Apr	Mai	Jun	Jul	Aug	Sep	Okt	Nov	Dez
<b>Hartigsee*</b>	-	10	20	10	6	-	-	-	1	-	-	2
Melder	H. Doht, T. Garczorz, J. Heimann, D. Lerche, B. Och, H. Sonnenburg											
<b>BS Kurpark*</b>	25	25	2	10	7	20	15	10	10	20	<b>44</b>	24
Melder	I. Briegel, S. Chotty, J. Heimann, B. Och, J.+M. Podgorski											
<b>Norderteich</b>	-	-	4	3	5	-	2	-	-	30	<b>32</b>	-
Melder	R. Allington, M. Benteler, M. Bogenschütz, K. Brömelmeier, F. Fester, D. Horstmann, U. Kuhlmann, Cn. Stolz											
<b>Weseraue</b>	-	-	3	6	6	-	-	-	-	-	-	<b>50 üf</b>
Melder	M. Falkenberg, J. Hadasch, D. Marten, S. Plohmann											
<b>Lage-Müssen, Abgrabungen</b>	4	-	8	8	8	-	-	-	-	-	-	2
Melder	I. Beermann, M. Falkenberg, G. Klages, H. Petersen, H. Sonnenburg											
<b>Schiedersee</b>	12	17	13	8	17	19	18	12	4	<b>23</b>	20	22
Melder	F. Bexter, T. Biere, K. Höwing, A. Matthias, F. Morgenstern, Fam. Stolz											

\*Geringe Beobachtungsintensität!

Größere Ansammlungen an weiteren Orten:

Bad Salzuflen Wülfer See / Teich Dreckhof	14.11.2020	13 Ex. - (J. Heimann, B. Och)
Lemgo Gewerbegebiet Lieme Ost	30.08.2020	21 Ex. - (M. Noltekuhlmann)
Lemgo Schönungsteiche	01.09.2020	20 Ex. - (F. Morgenstern)

Es sind ~15 erfolgreiche Bruten bekannt geworden und somit deutlich mehr als in den Vorjahren (2019: 10; 2018: 7). Die Hartigseen sind eindeutiger Schwerpunkt. Zahlreiche weitere Paare sind in Lippe ganzjährig anwesend (hier nicht dargestellt), vielfach (zumindest zu Brutzeitbeginn) vagabundierend; einige von ihnen dürften erfolglose Brutversuche unternommen haben, so in der Weseraue. Zahlreiche Meldungen von Paaren mit nur ein bis vier pulli deuten auf hohe Verluste auch nach dem Schlupf hin.

Die Meldungen von vermeintlichen Hybriden Kanada- x Weißwangengans konnten, soweit Fotos vorlagen, zu fehlfarbigen Kanadagänsen mit erhöhtem Weißanteil am Kopf korrigiert werden! Ein Fotobeleg eines echten Hybriden fehlt derzeit in Lippe.



Kein Hybrid Kanada- x Weißwangengans, sondern fehlfarbene Kanadagans, wie unter anderem die braune Rückenfärbung verrät. Foto: R. Allington

## Weißwangengans (Nonnengans) (*Branta leucopsis*)

Kalletal Varenholz, Abgrabung Fähre	31.05.2020	1 üf. - (M. Falkenberg)
Kalletal Varenholz, Stemmer See	14.11.2020	1 Ex. Unter Blässgänsen - (J. Hadasch)
Schiedersee	16.06.2020	1 Ex. unter Graugänsen - (K. Höwing)
	16.-27.12.2020	Wdh. 2 Ex. - (M. Falkenberg, D. Schiller, C.u.M. Stolz)

Zumindest am Schiedersee dürfte es sich um Nachkommen von Gefangenschaftsflüchtlingen handeln. Der mit Blässgänsen vergesellschaftete November-Vogel in der Weseraue ist nach Auffassung von Jörg Hadasch bestimmt ein Wildvogel. Der europäische Wildbestand hat deutlich zugenommen, sodass vermehrt mit Sichtungen auch in Lippe zu rechnen ist.

## Streifengans (*Anser indicus*)

Lage Müssen/Hüntrup/ Junghärtchen	04.-13.01.2020	Wdh. 1 Ex. - (F. Bexter, H. Dierken, H. Doht, T. Garczorz, J. Hadasch, M. Jacobs, M. Falkenberg, G. Klages, A. Meister, M. Ottensmann, U. Rasche, T. Rinaud, Cn. Stolz, B. Zimmermeyer)
--------------------------------------	----------------	-----------------------------------------------------------------------------------------------------------------------------------------------------------------------------------------

## Waldsaatgans (*Anser fabalis fabalis*)

Lage Müssen / Hüntrup / Jung- härtchen	01./03.- 13.01.2020	Je 1 Ex. - (F. Bexter, H. Dierken, M. Falkenberg, M. Jacobs, O. Käseberg, G. Klages, M. Ottensmann T. Garczorz, T. Rinaud, Cn. Stolz)
	02.01.2020	3 Ex. - (H. Doht, O. Käseberg, A. Meister, U. Rasche, B. Zimmermeyer)
	13.01.2020	1 Ex., vermutl. 2 weitere - (H. Petersen)
	16.01.2020	2 Ex. - (H. Bekel-Kastrup)

Am 24.11.2019 von T. Garczorz entdeckt (Erstnachweis für Lippe!) verweilten 1-3 Ex. dieser in NRW sehr seltenen Unterart bis Mitte Jan. 2020 im selben Gebiet und lockten vor allem Ornithologen aus Nachbarkreisen an. Erneut konnten Belegfotos angefertigt werden. Wald-Saatgänse brüten im Gegensatz zu der bei uns viel häufiger anzutreffenden Tundrasaatgans in der eurasischen Taiga.

## Tundrasaatgans (*Anser fabalis rossicus*)

Nur rastende:

Bad Salzuflen Bereich N Hartigsee	14.02.2020	10 Ex. - (T. Garczorz)
Bad Salzuflen Hartigsee Nordgewässer	11.02.2020	10 Ex. unter Graugänsen auf See - (T. Garczorz)
Kalletal Acker N Stemmer See	21.11.2020	30 Ex. Monatsmax. - (J. Hadasch)
Kalletal Acker N Stemmer See	20.12.2020	2 Ex. unter Blässgänsen - (M. Falkenberg)
Kalletal Acker Weserschleife lipp. Teil	09.12.2020	40 Ex. - (J. Hadasch)
Kalletal Stemmersee östl.	15.01.2020	5 Ex. - (U. Rasche)
Kalletal Varenholz, Gewässer s Kieswerk	20.12.2020	1 üf mit Blässgänsen - (M. Falkenberg)
Kalletal Varenholz, Gewässer SW Fähre	01.11.2020	2 Ex. - (J. Hadasch)
Lage Müssen / Hüntrup / Junghärtchen	01.- 05.01.2020	Wdh. (1-) 2 bzw. 3 Ex. - (F. Bexter, H. Dierken, H. Doht, M. Falkenberg, G. Klages, A. Meister, U. Rasche, Cn. Stolz, B. Zimmermeyer)
Lage Müssen	10.- 16.01.2020	Wdh. 8-10 Ex. - (H. Bekel-Kastrup, T. Garczorz, M. Jacobs, M. Ottensmann, H. Petersen, T. Rinaud)
Lage Sandabgrabung Hiddentrup	01.+04.11.2020	5 Ex. - (T. Rinaud)

## Blässgans (*Anser albifrons*)

Rastende (soweit angegeben):

Bad Salzuflen Hartigsee Angelgewässer	01.01.2020	2 Ex. - (T. Garczorz)
Bad Salzuflen Hartigsee Angelgewässer	03.02.2020	1 Ex. - (T. Garczorz)
Bad Salzuflen Hartigsee gesamt	18./19./24.03.2020	je 2 Ex. - (F. Fester, T. Garczorz, A. Meister)
<b>Lipp. Weseraue:</b>		
23.01.2020	300 Ex. Monatsmax. - (J. Hadasch)	
03.02.2020	150 Ex., 2 Ex. mit schwarzem Halsring - (J. Hadasch)	

04.02.2020	<b>504 Ex.</b> , heute zw. Varenholz (LIP) u. Doktorsee (SHG) <b>≥1600 Ex.</b> - (J. Hadasch)	
01.03.2020	1 imm. Stemmer See - (T. Garczorz)	
Bis 27.04.2020	Bis 2 Ex. - (G. Birnbaum, F.+A.-K. Fester, T. Garczorz, J. Hadasch)	
17.05.-06.06.2020	1 Ex. - (M. Falkenberg, D. Marten)	
06.06.2020	1 Ex. - (J. Hadasch, D. Marten)	
01.08.2020	1 ad. - (J. Hadasch, D. Marten)	
31.10.2020	20 Ex. Stemmer See - (J. Hadasch, D. Marten)	
01.11.2020	200 Ex. sehr unruhig hin und her fliegend - (J. Hadasch)	
21.11.2020	<b>1030 Ex.</b> Monatsmax. - (J. Hadasch)	
20.12.2020	<b>2000 Ex.</b> fliegend - (M. Falkenberg)	
27.12.2020	<b>1400 Ex.</b> - (G. Birnbaum, J. Hadasch)	
Lage Müssen Abgrabungen u. Umgebung	16.01.2020	80 Ex. Monatsmax. - (H. Bekel-Kastrup), im Jan. oft auch kleinere Gruppen
	03.05.2020	1 Ex. Abgrabung Nord Schwemmkegel - (M. Falkenberg)
	04.11.2020	30 Ex. Monatsmax. - (T. Rinaud)
	05.12.2020	26 Ex. - (M. Falkenberg)
Lemgo Bülling- hausen Rahrebruch	14.-25.04.20	Wdh. 1 Ex. - (D. Lerche)
	18.10.2020	10 Ex. - (F. Morgenstern)
	01.11.2020	38 Ex. - (D. Lerche)
	15.11.2020	6 Ex. - (F. Morgenstern)
Lemgo Hörstmar West	22.04.2020	1 Ex. mit Graugänsen auf Wiese - (D. Lerche)
Lemgo Schönungsteiche	06.12.2020	30 Ex. - (Fam. Cn. Stolz)

#### Große ziehende Trupps:

DT Hiddeser Berg bis Schanze	16.10.2020	1820 Ex., mehrere Trupps, vor allem 17.00 - 18.00 Uhr - (M. Falkenberg)
HBM SW Norderteich	16.10.2020	5000 Bläss-Saatgänse zuweilen ungerichteter dz - (U. Kuhlmann)
Lemgo Wiembecker Berg West	16.10.2020	250 dz . in mehren Gruppen 11.35 Uhr - (D. Lerche)

In der Weseraue findet ein reger Austausch mit den benachbarten Kreisgebieten SHG und MI statt. Die Blässgänse pendeln nach Beobachtungen von Dieter Marten zwischen Veltheim/Eisbergen auf der nördlichen Weserseite, Varenholz/Stemmen auf der südlichen Weserseite und weiter östlich bis nach Rinteln.

Die Winterbestände liegen zu Jahresbeginn in einer ähnlichen Größenordnung wie in den Vorjahren. Kreisübergreifende Gänsezählungen in der Weseraue durch Jörg Hadasch geben einen Eindruck davon, wieviele Blässgänse tatsächlich im Gebiet anwesend sind.

## Graugans (*Anser anser*)

#### Brutnachweise:

Bad Salzuflen Hartigsee Angelgewässer	05.04.2020	Mind. <b>6 brütende</b> auf der Insel - (J. Heimann)
Bad Salzuflen Hartigseen	07.04.2020	1 P mit <b>7 pulli</b> + 1 P mit <b>5 pulli</b> - (T. Garczorz)
Bad Salzuflen Hartigsee gesamt	14.04.2020	4 BP mit <b>5+7+7+8 Pulli</b> - (D. Lerche)
Bad Salzuflen Holzhausen Sylbach	23.04.2020	~14 ad. / <b>1 pull.</b> - (T. Garczorz)
Detm. Angelgewässer sw Friedhof Schiergge	16.05.2020	2 ad. / <b>2 pull.</b> - (C.u.M. Stolz)
Detmold Kupferberg, Hasselbachstausee	10.04.2020	6 ad. / <b>4 pull.</b> - (A. Jalass)
Detmold Sichterheide Schönungsteich	26.04.2020	3 ad. / <b>7 pull.</b> - (S. Häcker)
Dörentrup Landschaftspark Pottkuhle	09.04.2020	<b>3 BP</b> mit insges. <b>13 pulli</b> - (E. Schafmeister)
	27.04.2020	<b>4 BP</b> mit 18 unterschiedl. alten juv. - (E. Schafmeister)
Dörentrup Schwelentrup Fuchsbergeiche	22.+29.03.2020	Je 8 Ex., <b>Nestfund</b> - (E. Schafmeister)
	27.04.2020	3 Ex., keine juv. - (E. Schafmeister)
Horn-Bad Meinberg Norderteich	17.04.2020	1 BP mit <b>6 oder 7 Pulli</b> - (U. Kuhlmann)
Horn-Bad Meinberg Norderteich	14.05.2020	1 BP mit <b>4 juv.</b> - (R. Allington)
Kalletal, Weser bei Fähre Varenholz	19.05.2020	1 Familie mit <b>5 Pulli</b> - (D. Lerche)
Kalletal Varenholz, Gewässer w Kieswerk	17.05.2020	2 ad. mit <b>5 pull.</b> späte Brut - (D. Marten)
Kalletal Varenholz, gr. Abgrab.gew. SW Fähre 27.03.2020 <b>≥ 5 Nester</b> , 18.04.2020 2 P mit <b>6 + mind. 2 pulli</b> , 27.04.2020 1 P mit <b>5 pulli</b> - (J. Hadasch)		

Lage Müssen Schieregge Abgrabung Nord	12.04.2020	1 P mit <b>8 pull.</b> - (T. Garczorcz)
Lage Sandabgrabung Hiddentrup	01.06.2020	1 P mit <b>3 pulli</b> - (J. Hadasch)
Lage Zuckerteiche	18.03.2020	2 Ex., wohl brütend - (T. Garczorcz)
Lemgo Brüntorf Nord	08.05.2020	1 P mit <b>2 pull.</b> - (D. Lerche)
Lemgo Büllinghausen 03.-13.04.2020	1 P mit <b>3 pull.</b> , 14.04.2020	2 BP mit <b>7+10 Pulli</b> , 25.04.2020 <b>4 Familien mit 8+5+3+3 Pulli</b> , 08.06.2020- diverse Familien, <b>25 dj</b> - (D. Lerche)
Lemgo Försterteiche	02.05.2020	1 P mit <b>2 pull.</b> - (D. Lerche)
Lemgo Mitte Ost	30.05.2020	1 P mit <b>4 pull.</b> - (D. Lerche)
Oerlinghausen Sandgrube Hassler	20./23.03.2020	1 Ex. <b>brütend</b> - (D. Allenstein, T. Garczorcz)
Schiederseeumgebung	15.06.2020	noch 21 pulli/juv. vorhd. - (K. Höwing)
Schieder Schlosspark	16.04.2020	bei 1 BP wurde <b>Nest</b> geräubert - (K. Höwing)
Schiedersee Kronenbruch	30.04.2020	4 ad. / <b>2 pull.</b> - (M. Füller)
Schiedersee	05/06.2020	<b>6 P führen 24 juv.</b> - (K. Höwing)

Mit ~36 dokumentierten erfolgreichen Bruten (sowie weiteren erfolglosen bzw. ohne bekanntem Bruterfolg) liegt der Bruterfolg deutlich über dem der beiden Vorjahre (~24). Am Norderteich erstmals seit 5 Jahren Bruterfolg. Dennoch gilt weiterhin, dass die Zahl dokumentierter Bruten gemessen an der immensen Zahl von mehreren Hundert anwesenden Graugänsen zu Brutzeitbeginn an den Gewässern nach wie vor auffallend gering ist. Beispielsweise konnten Jochen Heimann und Belinda Och am 03.05.2020 am Gut Gronhof (Bad Salzuflen) 36 ad. Graugänse feststellen, von denen keine Junge führte! Das gleiche gilt für die 139 Graugänse im Mai am Norderteich (dort nur 1 Fam. mit juv.).

Die in vergangenen Berichten erwähnten, von Grau-, Kanada- und Nilgänsen „errichteten“ Gänseweiden entlang der Umflut am Schiedersee sind mittlerweile überwiegend dem Gehölzaufwuchs gewichen.

Monatsmaxima (ohne pulli):

	Jan	Feb	Mrz	Apr	Mai	Jun	Jul	Aug	Sep	Okt	Nov	Dez
<b>Hartigsee</b>	<b>220</b>	100	49	110	49	-	-	-	79	107	53	126
Melder	H. Doht, T. Garczorcz, F. Fester, M. Füller, J. Heimann, B. Och, H. Sonnenburg											
<b>Norderteich</b>	2	52	18	28	139	124	15	90	<b>164</b>	100	17	-
Melder	R. Allington, K. Brörmeyer, D. Horstmann, H. Sonnenburg, C.+M. Stolz											
<b>Weseraue*</b>	50	120	60	60	250	460	500	540	300	400	<b>980</b>	400
Melder	G. Birnbaum, J. Hadasch, D. Marten											
<b>Lage-Müßen, Abgrabungen</b>	<b>200</b>	-	42	75	9	120	192	-	-	-	120	165
Melder	I. Beermann, G. Birnbaum, M. Falkenberg, J. Hadasch, M. Jacobs, T. Rinaud, D. Stölting											
<b>Rahrebruch, Schöningsteiche*</b>	132	60	9	42	6	108	-	60	100	<b>250</b>	<b>250</b>	225
Melder	D. Lerche, F. Morgenstern											
<b>Schiedersee Umgb.</b>	150	85	65	67	51	47	75	185	123	126	<b>184</b>	181
Melder	T. Biere, K. Höwing, A. Matthias, Cn. Stolz											

\*Summe aller Teilgebiete, diese gewöhnlich nicht alle kontrolliert

Die Summen in der Weseraue liegen zu Jahresbeginn niedriger, im Sommer deutlich höher als im Vorjahr, im Herbst aber auf Vorjahresniveau. In den Gebieten Rahrebruch und Lemgo Schöningsteiche deutlicher Rückgang, v. a. in den Sommermonaten.

Sonstige größere Ansammlungen ab 20 Ex.:

Dörentrup Landschaftspark Pottkuhle	10.05.2020	Mind. 45 Ex. – (E. Schafmeister)
-------------------------------------	------------	----------------------------------

## Nilgans (*Alopochen aegyptiaca*)

Brutnachweise:

Bad Salzuflen Aspe Nord	05.04.2020	1 Ex. auf Bussard-Horst <b>brütend</b> - (J. Heimann, B. Och)
Bad Salzuflen Holzhausen Sylbach	23.04.2020	2 ad. / <b>1 pull.</b> - (T. Garczorcz)
Bad Salzuflen Wülferheide	03.05.2020	1 Ex. auf Bussard-Horst in Kiefer brütend - (J. Heimann, B. Och)
Barntrup Frettholz / Oesterräden	06.04.2020	1 M / 1 W / <b>7 pull.</b> wenige Tage alt - (E. Schafmeister)
Blomberg Ahrensberg	10.05.2020	2 Ex. mit <b>7 pulli</b> - (K. Brörmeyer)
Blomberg Ahrensberg	25.05.2020	2 ad. / <b>9 pull.</b> - (F. Morgenstern)
Blomberg Ahrensberg	27.05.2020	2 Ex., mit <b>9 pulli</b> - (K. Brörmeyer)
Blomberg Brüntrup Nord	05.04.2020	1 Ex. sitzt in altem <b>Horst</b> - (C.u.M. Stolz)
Blomberg Cappel Nordwest	01.05.2020	2 ad. / <b>7 pull.</b> - (F. Morgenstern)

Dörentrup Oelentrup	27.04.2020	1 P mit <b>7 pull.</b> wenige Tage alt - (E. Schafmeister)
Kalletal Varenholz, gr. Abgrab.gew. SW Fähre	14.06.2020	<b>≥1 pull.</b> / 5 ad. - (J. Hadasch)
Lage Waddenhausen West	26.03.2020	2 ad. / <b>1 pull.</b> - (T. Garczor)
Lemgo Schönungsteiche	11.04.2020	1P mit <b>≥5 Pulli</b> - (B. Milde)
Lemgo Schönungsteiche	25.05.2020	1 P mit <b>1 pull.</b> , schon recht groß - (D. Lerche)
Lemgo Schönungsteiche	16.05.2020	1 P mit <b>1 pull.</b> - (F. Morgenstern)
Lügde Auenpark	15.04.2020	1 BP mit <b>9 pulli</b> - (K. Höwing)
Lügde Südwest	17.05.2020	2 ad. / <b>9 dj.</b> - (M. Benteler)
Schiedersee	22.03.2020	1 P Ex., mit 5 <b>pulli</b> , bis 1.4. Totalverlust - (K. Höwing)
Schiedersee	13.07.2020	15 ad, <b>24 juv./pulli</b> , am 2.8. noch 19 juv. - (K. Höwing)
Schiedersee	06-07.2020	<b>4 BP führen 26 pulli</b> - (K. Höwing)
Schiedersee	13.07.2020	15 ad. / 12 dj. / <b>12 pull.</b> - (K. Höwing)
Schiedersee Badebucht	02.08.2020	2 ad. / <b>2 pull.</b> wenige Wochen alt - (P.u. R. Tittel)
Schiedersee Emmereinmündung	08.06.2020	1 M / 1 W / <b>5 pull.</b> 2-3 Tage alt - (H. Sonnenburg)
Schiedersee Staumauer	12.07.2020	2 ad. / <b>7 pull.</b> - (C.u.M. Stolz)
Schiedersee Staumauer	22.07.2020	2 ad. / <b>4 pull.</b> - (C.u.M. Stolz)

**Ansammlungen >15 Ex. (Monatsmax.):**

Horn-Bad Meinberg Norderteich	18.10.2020	19 Ex. - (R. Allington)
Kalletal Varenholz, Gewässer s Kieswerk	06.09.2020	20 Ex. - (D. Marten)
Kalletal Varenholz, Gewässer w Kieswerk	16.08.2020	75 Ex. - (J. Hadasch, D. Marten)
Kalletal Varenholz, gr. Abgrab.gew. SW Fähre	06.06.2020	17 Ex. - (J. Hadasch, D. Marten)
	12.07.2020	90 Ex. Monatsmax. - (D. Marten)
	01.08.2020	<b>240 Ex.</b> Monatsmax. - (J. Hadasch, D. Marten)
	30.08.2020	200 Ex. - (D. Marten)
	06.09.2020	200 Ex. Monatsmax. - (D. Marten)
	03.10.2020	>200 Ex., viel Bewegung - (M. Falkenberg)
	01.11.2020	30 Ex. Monatsmax. - (J. Hadasch)
Lage Müssen	21.03.2020	≥ 26 Ex. Monatsmax. - (J. Hadasch)
Lage Müssen Abgrabung Nord Schwemmkegel	07.09.2020	23 Ex. - (D. Stölting)
Lage Schierегge	20.04.2020	28 Ex. Monatsmax. - (M. Füller)
Lage Zuckerteiche	08.09.2020	21 Ex. - (F. Morgenstern)
Lage Zuckerteiche Becken Südost	04.10.2020	27 Ex. - (T. Garczor)
Lemgo Büllinghausen	16.05.2020	20 Ex. v. Acker auffliegd - (F. Morgenstern)
Lemgo Büllinghausen	21.11.2020	23 Ex. - (D. Lerche)
Lemgo Gewerbegebiet Lieme Ostteil	17.11.2020	23 Ex. - (M. Noltekuhlmann)
Lemgo Schönungsteiche	21.03.2020	22 Ex. - (B. Milde)
Lügde Harzberg östliche Äcker	13.09.2020	21 Ex. - (K. Höwing)
Lügde Emmerwiesen	04.06.2020	37 Ex. - (A. Matthias)

Die Zahl der gemeldeten erfolgreichen Bruten ( $n=ca. 14$ ) ist erneut gering (2017 waren es ca. 22). Auffallender Rückgang der Sommergänse in der Weseraue (in den Vorjahren waren es 360 Ind.).

## Rostgans (*Tadorna ferruginea*)

Kalletal Varenholz, gr. Abgrab.gew. SW Fähre	18.04.2020	1 Ex. - (G. Birnbaum, J. Hadasch)
Lage Müssen Schierегge Abgrabung Nord	15.05.2020	1,1 Ex. - (M. Falkenberg)
Lemgo Büllinghausen Rahrebruch	02.-19.05.2020	Wdh. 1,1 Ex. - (D. Lerche)
Schiedersee	25.08.2020	1 Ex. unter Nilgänsen - (K. Höwing)

Wieder etliche Brutzeitnachweise, diesmal mit Schwerpunkt im Rahrebruch. Ein Brutnachweis dieses Neozoons in Lippe steht noch aus.

## Brandgans (*Tadorna tadorna*)

Bad Salzuflen Hartigsee Angelgewässer	13.04.2020	1 M / 1 W - (T. Garczorz)
Kalletal Varenholz, Gewässer w Kieswerk	19.07.+01.08.2020	1 Ex. - (D. Marten)
Kalletal Varenholz, gr. Abgrab.gew. SW Fähre	16.08.2020	3 dj. - (G. Birnbaum, J. Hadasch, D. Marten)
Lage Zuckerteiche u. Sülterheide	29.08.2020	7 Ex. - (M. Falkenberg)
Lage Zuckerteiche	31.08.2020	4 Ex. - (U. Rasche)
Lage Zuckerteiche	01.09.2020	6, davon 3 imm. - (F. Morgenstern)
Lage Sülterheide S Zuckerteiche	02.09.2020	4 Ex. - (D. Lerche)
Schiedersee	20.03.2020	3 M / 1 W - (K. Höwing)

Die gewohnte Häufung von Spätsommernachmeldungen, bei ähnlicher Meldefrequenz wie im Vorjahr. Die wieder häufiger kontrollierten Zuckerteiche rücken wieder in der Rangliste auf.

## Brautente (*Aix sponsa*)

Dörentrup Humfeld Teichanlage Schäfer	28.02.2-11.03.2020	Rglm. 1 M / 1 W - (E. Schafmeister)
---------------------------------------	--------------------	-------------------------------------

Dieser Gefangenschaftsflüchtling ist in Lippe deutlich seltener anzutreffen als die Mandarinente.

## Mandarinente (*Aix galericulata*)

Blomberg Herrentrup West	25.04.2020	1 M - (C.u.M. Stolz)
HBM Norderteich	13.-16.9.2020	Wdh. 1 M - (R. Allington, M. Bogenschütz, E. Müller, C.u.M. Stolz)
	18.10.2020	1 Ex. - (R. Allington)
Schieder Wallstr. Mühlen-T.	31.08.-05.10.2020	1 P - (K. Höwing, H. Sonnenburg)

Nachdem in den letzten Jahren erstmals Bruten dieses Neozoons in Südost-Lippe (Schwalenberg und Lothe) festgestellt wurden, blieben Bruterfolgsmeldungen nun aus. Das seit Oktober 2018 immer wieder festgestellte Männchen am Norderteich scheint wieder ohne Partnerin zu sein, nachdem im Vorjahr zeitweise ein Weibchen in seiner Begleitung war.

## Schnatterente (*Anas strepera*)

Monatsmaxima (ohne pulli):

	Jan	Feb	Mrz	Apr	Mai	Jun	Jul	Aug	Sep	Okt	Nov	Dez
<b>Hartigseen</b>	4	-	1	2	-	-	-	-	-	-	-	2
Melder	M Falkenberg, T. Garczorz, B. Milde, U. rasche											
<b>Weseraue ges.*</b>	7	12	11	18	8	5	-	5	14	13	62	140
Melder	G. Birnbaum, M. Falkenberg, J. Hadasch, D. Marten, U. Rasche											
<b>Lage-Müssen, Abgrabungsgewässer</b>	-	-	-	2	-	-	-	-	-	-	-	26
Melder	M. Falkenberg, T. Garczorz											
<b>Rahrebruch, Schöpfungsteiche*</b>	5	27	30	21	8	16	24	21	35	37	20	6
Melder	R. Allington, D. Lerche, F. Morgenstern											
<b>Schiedersee</b>	-	1	2	-	-	-	-	-	-	-	-	-
Melder	K. Höwing											

\*meist nicht alle Teilgebiete kontrolliert

Brutzeitfeststellungen:

**Detmold:** Angelgewässer sw Friedhof Schiergge: **16.05.2020 2 Ex.** - (C.+M. stolz)

**Horn-Bad Meinberg:** Norderteich 14.05.2020 2 Ex. - (U. Kuhlmann)

**Kalletal:** Varenholz Gewässer s Kieswerk: 2-3 P anwesend, 06.06.2020 **1 W mit 9 pulli**, am 24.06. **1 W mit 8 pulli** - (J. Hadasch, D. Marten); Varenholz, gr. Abgrab.-gew. sW Fähre: im Mai und August 2-3 P anwsd. - (G. Birnbaum, M. Falkenberg, J. Hadasch, D. Marten)

**Lage:** Zuckerteiche: 08.05.2020 2 Ex. abfliegend - (M. Falkenberg)

**Lemgo:** Büllinghausen Rahrebruch: 05./06.2020 rglm. bis 12 Ex. (D. Lerche, F. Morgenstern), Schöpfungsteiche: 05./06.2020 rglm. bis 8 Ex. - (F. Morgenstern, E. Schafmeister).

Nach 5 Jahren in Folge mit Brutnachweisen blieb eine sichere Brut im Vorjahr aus. Doch nun wieder Bruterfolg in der Weseraue, wo eine erhöhte Präsenz dieser Art im Frühsommer feststellbar ist. Von heimlichen Brütern ist wohl



auszugehen. Beachtliche Anzahl im Dezember in der Weseraue. Wie gewohnt nur wenige Nachweise am Schiedersee.

## Pfeifente (*Anas penelope*)

Bad Salzuflen Hartigsee Angelgewässer	29.03.2020	5 M / 6 W - (T. Garczorz)
	02.04.2020	3 M / 4 W - (T. Garczorz)
Bad Salzuflen Wülfer See / Teich Dreckhof	31.03.2020	1 M - (T. Garczorz)
Detmold Innenstadt	31.03.2020	1:00 - 1:30h massiver Zug - (J. Brüggeshemke)
Horn-Bad Meinberg Norderteich	03.04.2020	1 Ex. - (U. Kuhlmann)
Kalletal Varenholz, Gewässer s Kieswerk	01.11.2020	44 Ex., 14.11. nur 5 Ex.- (J. Hadasch, D. Marten)
	15.11.2020	11 Ex. - (D. Marten)
	30.12.2020	1 W - (R. Knab, Cn. Stolz)
Kalletal Varenholz, gr. Abgrab.gew. SW Fähre	03.10.2020	13 abfliegend, 9 üf - (M. Falkenberg)
	01.-15.11.20	Wdh. 5-31 Ex. - (J. Hadasch, D. Marten)
	06.12.2020	50 Ex. - (J. Hadasch, D. Marten)
	22.12.2020	60 Ex. soweit einsehbar - (M. Falkenberg)
	30.12.2020	22 Ex. - (R. Knab, Cn. Stolz)
	31.12.2020	8 Ex. soweit einsehbar - (M. Falkenberg)
Kalletal Varenholz, Stemmer See	28.11.2020	2 Ex. - (H. Stoppkotte)
Lemgo Büllinghausen Rahrebruch (WVZ)	14.-19.5.20	Wdh. 1 M / 1 W - (D. Lerche)
	01.11.2020	4 Ex. - (D. Lerche)
	18.10.2020	1 Ex. - (F. Morgenstern)

Nach mehreren Jahren mit geringer Nachweisdichte nun ein gutes Pfeifentenjahr – mit eindeutigem Schwerpunkt in der Weseraue.

## Krickente (*Anas crecca*)

Monatsmaxima:

	Jan	Feb	Mrz	Apr	Mai	Jun	Jul	Aug	Sep	Okt	Nov	Dez
<b>Norderteich</b>	40	vorh.	10	20	-	-	-	-	-	-	4	<b>19</b>
Melder	D. Horstmann, U. Kuhlmann											
<b>Weseraue ges.</b>	-	24	2	4	-	-	-	2	5	-	24	33
Melder	G. Birnbaum, H. Doht, M. Falkenberg, J. Hadasch, D. Marten, Cn, C.+M. Stolz											
<b>Rahrebruch, Schöningsteiche</b>	2	-	40	8	2	-	-	15	62	51	<b>80</b>	66
Melder	B. Milde, D. Lerche, F. Morgenstern											
<b>Zuckerteiche</b>	7	-	-	-	-	-	-	1	<b>20</b>	12	-	-
Melder	T. Garczorz, F. Morgenstern											
<b>Schiedersee</b>	6	4	-	-	-	-	-	-	4	7	5	<b>17</b>
Melder	K. Höwing, F. Morgenstern											

Sonst. Ansammlungen ab 5 Ex., Brutzeitfeststellungen:

Bad Salzuflen Hartigsee Angelgewässer	02.04.2020	3 M / 3 W - (T. Garczorz)
---------------------------------------	------------	---------------------------

Wieder stärkere Präsenz in der Weseraue, von wo die Art im Vorjahr kaum gemeldet wurde. Klarer Favorit sind erneut die Schöningsteiche und das Rahrebruch, zwischen denen viele Wasservögel hin- und herwechseln.

## Stockente (*Anas platyrhynchos*)

Ansammlungen mit zeitweise  $\geq 40$  Ex; Gewässermonatsmaxima, ohne pulli (Jahresmaxima sind fett markiert):

	Jan	Feb	Mrz	Apr	Mai	Jun	Jul	Aug	Sep	Okt	Nov	Dez
<b>BS Kurparksee</b>	12	12	8	8	13	-	20	8	20	35	25	40
Melder	J. Heimann, B. Och, J. Podgorski											
<b>BS Hartigsee</b>	20	-	20	9	-	-	-	-	2	49	<b>63</b>	52
Melder	H. Doht, F. Fester, T. Garczorz, B. Milde, J. Heimann, B. Och											
<b>Norderteich</b>	35	10	24	15	10	-	42	51	60	vorh.	166	<b>185</b>
Melder	R. Allington, M. Bogenschütz, D. Horstmann, J. Reher, H. Sonnenburg, T. Rinud, Ce.+M.. Stolz											

<b>Weseraue*</b>	70	vorh.	40	vorh.	vorh.	5	vorh.	vorh.	30	41	≥40	<b>350</b>
Melder	M. Falkenberg, J. Hadasch, D. Marten, Cn. Stolz											
<b>Rahrebruch/Schönungsteiche</b>	15	24	35	42	15	19	-	vorh.	22	36	86	133
Melder	R. Allington, D. Lerche, B. Milde, Cn. Stolz											
<b>Lage-Müssen Abgrabungen*</b>	~7	-	-	5	vorh.	-	-	-	-	-	-	120
Melder	T. Garczor, B. Milde, M. Falkenberg											
<b>Schiedersee</b>	193	177	127	78	62	67	62	152	120	313	290	365
Melder	K. Höwing											
<b>Schlangen Haverkampsee</b>	35	15	6	3	-	-	-	-	1	20	-	-
Melder	A. Drechsler, W. Dzieran, H.-G. Festl, C.+M. stolz											

\*Tagessumme aller Teilgebiete, diese oft aber meist nicht komplett kontrolliert

Weitere:

Detmold Schwarzenbrink, Postteich	04.10.2020	80 Ex., einige fehlfarbene darunter - (H. Sonnenburg)
	18.10.2020	75 Ex. - (B. Milde)
Extertal Kükenbruch Ost	22.11.2020	114 Ex. - (S. Plohmann)
	29.11.2020	60 Ex. - (S. Plohmann)
Lage Avenhaus	27.03.2020	60 Ex. - (D. Lerche)
Lage Zuckerteiche	07.03.2020	30 Ex. - (U. Schürkamp)

Bei der oberen Tabelle ist zu beachten, dass für die Weseraue sowie Lemgo Schönungsteiche und Büllinghausen oft nur qualitative Angaben ohne konkrete Zahlen gemeldet wurden, so dass die tatsächlichen Monatsmaxima höher sein können.

Gemeldete Nester/Schlupferfolg:

BS Salzeau oberh. Kurparksee	08.05.2020	2 W mit <b>11 + 6 Pulli</b> (1 gelbes) - (J. Heimann, B. Och)
BS Wülfer See / Teich Dreckhof	30.06.2020	1 W mit <b>2 Pulli</b> - (J. Heimann)
Blomberg Istrup Kläranlage	16.07.2020	2 ad., <b>2 pull.</b> - (C.u.M. Stolz)
Detmold Donoper Teich	18.04.2020	1 M / 1 W / <b>11 pull.</b> - (F. Morgenstern)
Detmold Süd, Obere Mühle	01.04.2020	1 W ad. / <b>9 pull.</b> sehr jung. Musikakademie - (P.u. r. Tittel)
Detmold Johanettental	03.06.2020	1 W ad. / <b>7 pull.</b> Werre Kuhkamp - (S. Häcker)
Detmold Sichterheide	26.04.2020	2 ad. / 6 pull. Schönungsteich Kläranlage - (S. Häcker)
Detmold Spork-Eichholz	27.04.2020	1 W ad. / <b>4 pull.</b> Werre Kröppelgrund - (S. Häcker)
Horn-Bad Meinberg Wehren-Wällen	14.06.2020	1 M / 1 W / 8 pull., 2.Brut i. Hausgarten - (K. Brömelmeier)
Lemgo Büllinghausen	08.06.2020	1 W / 10 pull. - (D. Lerche)
Lemgo Mitte Bega am Lindenwall	27.06.2020	1 W ad. / 8 pull. - (F. Gärtner)
Lemgo Schönungsteiche	16.05.2020	15 ad. / 6 pull. - (F. Morgenstern)
Lemgo Süd	30.05.2020	2 M / 1 W / 1 pull. - (D. Lerche)
Leopoldshöhe Heipker See	03.05.2020	4 W, <b>4 Pulli</b> - (J. Heimann, B. Och)
Schiedersee	05-07.2020	<b>9 W führen 47 pulli</b> - (K. Höwing)

## Spießente (*Anas acuta*)

Bad Salzuflen Hartigsee Angelgewässer	31.10.2020	3 wf - (T. Garczor)
Schiedersee	14.09.2020	1 M - (K. Höwing)

Nur zwei Meldungen und diese ausschließlich im Herbst und in geringer Anzahl. Im Vorjahr 5 Meldungen (davon drei im März, bis 8 Ex.). Im Gegensatz zu vielen anderen Wasservögeln spielt die Weseraue für die Spießente eher eine untergeordnete Rolle.

## Knäkente (*Anas querquedula*)

Bad Salzuflen Hartigsee Angelgewässer	02.04.2020	1 M - (T. Garczor)
Horn-Bad Meinberg Norderteich	03.04.2020	1 Ex. - (U. Kuhlmann)
	24.05.2020	1 M ad. - (R. Allington)
Kalletal Varenholz, gr. Abgrab.gew. SW Fähre	15.03.2020	1 M / 1 W - (D. Marten)
	17.05.2020	1 M - (D. Marten)

Kalletal Varenholz Stemmer See	15.03.2020	2 Ex. - (R. Kruse)
	07.05.2020	2 Ex. - (K. Brörmelmeyer)
Lemgo Büllinghausen Rahrebruch	03.+18.04.2020	1 M - (D. Lerche)
Lemgo Schönungsteiche	02.04.2020	1 M - (A. Meister)
	11.04.2020	1,1 ad. - (B. Milde)
Lemgo Unterwiembeck Süd	05.04.2020	1 M - (D. Lerche)
Lügde Kleff	10.04.2020	1,1 Ex. - (M. Füller)
Schiedersee	14.03.2020	2,1 Ex. - (K. Höwing)
Schiedersee Staumauer	07.04.2020	4 Ex. - (T. Biere)

Auch in diesem Jahr typischerweise wieder nur in geringer Anzahl, meist an den üblichen Gewässern. Ausnahmslos Frühjahrssichtungen!

## Löffelente (*Anas clypeata*)

Norderteich:

29.03.	03.04.	18.04.	18./19.04.	23.04.	14.05.	08.08.
2 Ex.	5 Ex	6 Ex.	2-4 Ex.	2 Ex.	3 Ex.	1 Ex.
C.u.M. Stolz	U. Kuhlmann	R. Allington	U. Kuhlmann, B. Milde, M. Falkenberg	K. Brörmelmeyer	U. Kuhlmann	R. Allington

Bad Salzuflen Hartigsee Angelgewässer	13.04.2020	1 M / 1 W - (T. Garczorcz)
Bad Salzuflen Hartigsee gesamt	19.03.2020	2 M / 2 W - (A. Meister)
Kalletal Varenholz, Gewässer s Kieswerk	06.09.2020	1 Ex. - (D. Marten)
Kalletal Varenholz, gr. Abgrab.gew. SW Fähre	19.03.2020	1 M ad. - (J. Hadasch, D. Marten)
	27.03.2020	1 M ad. / 1 W ad. - (J. Hadasch, D. Marten)
	05.04.2020	11 M / 12 W - (J. Hadasch)
	06.04.2020	3 M / 3 W - (T. Garczorcz)
	12.04.2020	1 M / 1 W - (S. Plohmann)
	18.04.2020	12 Ex. - (G. Birnbaum, J. Hadasch)
	16.08.2020	1 wf - (G. Birnbaum, J. Hadasch, D. Marten)
Lage Abgrabung Iggenhausen	05.04.2020	2 M / 2 W - (T. Garczorcz)
Lage Schiergge	17.04.2020	3 M / 1 W - (I. Beermann)
Lage Zuckerteiche	07.03.2020	1 Ex. - (U. Schürkamp)
	11.04.2020	4 M / 4 W - (F. Morgenstern)
	25.09.2020	1 M / 1 W - (T. Garczorcz)
Lemgo Büllinghausen	16.04.2020	1 M - (D. Lerche)
Lemgo Schönungsteiche	16.04.2020	2 M - (G. Birnbaum, J. Hadasch)
	21.03.2020	1 M - (K. Höwing)
	24.04.2020	17,9 Ex. - (K. Höwing)
Schiedersee	24.04.2020	17,9 Ex. - (K. Höwing)
	25.08.2020	2 W - (K. Höwing)

Wieder zahlreiche Meldungen am Norderteich, jedoch in geringerer Anzahl als im Vorjahr. Diesmal fast keine Herbst- und keine Winternachweise.

## Moorente (*Aythya nyroca*)

Horn-Bad Meinberg Norderteich	19.04.2020	1 M - (M. Falkenberg)
-------------------------------	------------	-----------------------

## Kolbenente (*Netta rufina*)

Kalletal Varenholz erst gr. Abgrab.gew. SW Fähre, ab 26.12. dann Stemmer See:

20.-31.12.20	1 M - (G. Birnbaum, M. Falkenberg, J. Hadasch, G. Klages, R. Knab, C. König, H. Köstermeyer, A. Kreusel, D. Marten, A. Meister, S. Plohmann, U.H. Schneider, U. Schürkamp, H.-J. Uffmann, U. Rasche, Cn.+C.+M. Cn. Stolz)
--------------	---------------------------------------------------------------------------------------------------------------------------------------------------------------------------------------------------------------------------

## Kolbenente x Tafelente (*Netta rufina x ferina*)

Bad Salzuflen Hartigsee	07.04.2020	1 Ex. - (T. Garczor)
	06.05.2020	1 Ex. - (B. Zimmermeyer)
Lemgo Schöningsteiche	20.+24.03./ 02.04.2020	1 M – (D. Lerche, A. Meister)

Da solche Hybriden nicht häufig auftauchen, vermutet T. Garczor, dass es sich bei dem Exemplar vom Hartigsee um den Vogel handelt, der sich bereits seit 2018 im Rahrebruch und an den Schöningsteichen aufhält.

## Tafelente (*Aythya ferina*)

Monatsmaxima an den wichtigsten Gewässern:

	Jan	Feb	Mrz	Apr	Mai	Jun	Jul	Aug	Sep	Okt	Nov	Dez
<b>Hartigsee</b>	8	8	-	-	-	-	-	-	-	-	1	-
Melder	T. Garczor											
<b>Norderteich</b>	2	2	2	-	-	1	5	6	3	3	-	4
Melder	R. Allington, M. Falkenberg, D. Horstmann, U. Kuhlmann, H. Sonnenburg, C. u. M. Stolz											
<b>Weseraue*</b>	6	32	2	-	-	-	1	15	16	-	48	53
Melder	J. Hadasch, D. Marten, Ce.+Cn+M. Stolz											
<b>Lemgo Schöningsteiche</b>	-	-	2	-	-	-	-	-	-	-	4	-
Melder	B. Milde, F. Morgenstern											
<b>Schiedersee</b>	16	17	23	6	-	-	-	-	4	9	12	20
Melder	K. Höwing, D. Schiller, Ce.+M. Stolz											
<b>Schlangen, Haverkampsee</b>	11	19	1	-	-	-	-	-	-	-	-	-
Melder	W. Dzieran, Ce.+M. Stolz											

\* Tagessummen aller Teilgebiete, diese oft aber meist nicht komplett kontrolliert

Dieser ehemals häufige Wintergast befindet sich weltweit im Rückgang, was sich an den Rastbeständen ablesen lässt. Zu Beginn des Jahrhunderts überwinterten auf dem Schiedersee etwa 100 Exemplare.

## Ringschnabelente (*Aythya collaris*)

Kalletal Varenholz, Stemmer See	20.- 31.12.2020	1 M - (G. Birnbaum, M. Falkenberg, T. Garczor, C J. Hadasch, G. Klages, C. König, H. Köstermeyer, A. Kreuzel, D. Marten, U. Rasche)
------------------------------------	--------------------	-------------------------------------------------------------------------------------------------------------------------------------

Dem Entdecker Martin Falkenberg ist es zu verdanken, dass zahlreiche, zum Teil angereiste Ornithologen in den Genuss dieses Irrgasts aus Nordamerika kamen. Es ist der zweite Nachweis dieser Art in Lippe. Den Erstnachweis erbrachte Eckhard Möller, der ebenfalls ein Männchen auf dem Werler See entdeckte, wo es vom 5.-13.3.1978 verweilte. Zur damaligen Zeit war die Art erst wenige Male in Deutschland nachgewiesen worden. Ende 2020 tauchten Ringschnabelenten vermehrt in Deutschland auf. Leider kann in vielen Fällen nicht ausgeschlossen werden, dass es sich um Gefangenschaftsflüchtlinge handelt. Wie dem auch sei: es lohnt sich, bei Reiherenten genauer hinzuschauen, ob nicht Ringschnäbel dabei sind.

## Reiherente (*Aythya fuligula*)

Monatsmaxima (ohne pulli):

	Jan	Feb	Mrz	Apr	Mai	Jun	Jul	Aug	Sep	Okt	Nov	Dez
<b>Hartigsee</b>	20	20	36	65	1	-	-	-	17	77	98	45
Melder	H. Doht, F. Fester, T. Garczor, J. Heimann, B. Och											
<b>Norderteich</b>	6	7	10	4	5	1	1	1	-	4	2	1
Melder	R. Allington, M. Falkenberg, S. Häcker, U. Kuhlmann, Fam. Stolz											
<b>Weseraue*</b>	90	210	60	35	6	10	vorh.	380	250	100	200	379
Melder	M. Falkenberg, J. Hadasch, D. Marten, H. Stoppkotte, Fam. Stolz											
<b>Lage-Müssen, Abgrabungen*</b>	17	-	3	30	10	8	22	-	10	-	7	60
Melder	I.Beermann, G. Birnbaum, M. Falkenberg, J. Hadasch, D. Lerche, H. Sonnenburg											
<b>Rahrebruch, Schöningsteiche*</b>	-	-	20	23	15	13	-	vorh.	7	1	3	6
Melder	D. Lerche, B. Milde, F. Morgenstern											
<b>Schiedersee</b>	120	116	92	59	15	9	17	12	34	97	97	100
Melder	M. Falkenberg, K. Höwing, F. Morgenstern											
<b>DT Meschese</b>	-	22	8	11	1	-	-	-	-	2	-	10
Melder	M. Falkenberg, S. Häcker, B.Milde, H. Sonnenburg											
<b>Haverkampsee</b>	28	25	11	13	-	-	-	-	-	-	-	-
Melder	W. Dzieran, C.+M. Stolz											

\* Tagessummen aller Teilgebiete, diese oft aber meist nicht komplett kontrolliert

Ansammlungen ab 20 Ex. an anderen Gewässern sowie Bruten:

Bad Salzuflen Kurparksee	15.11.2020	5 M / 19 W - (J. Heimann, B. Och)
Kalletal Varenholz, Gewässer s Kieswerk	01.08.2020	1 W führt <b>5 kleine Pulli</b> - (D. Marten)

Wieder deutlich höhere Zahlen in der Weseraue. Es wurde nur eine erfolgreiche Brut gemeldet (im Vorjahr 5).

## Bergente (*Aythya marila*)

Kalletal Varenholz, Schloss-See (Wasserski)

28.- 31.12.2020	1 dj. M - (M. Falkenberg, G. Klages, R. Knab, H. Köstermeyer, A. Kreusel, D. Marten, A. Meister, T. Pelz, U. Rasche, U.H. Schneider, C.u.M. Stolz, H.-J. Uffmann)
--------------------	-------------------------------------------------------------------------------------------------------------------------------------------------------------------

Entdeckt von A. Meister und G. Klages lockte diese Bergente zahlreiche Ornis v. a. aus den Nachbarkreisen an. Diese Meereseentenart war als Gast in Lippe bis vor kurzem beinahe unbekannt. Die Bergente kann leicht mit der Reiherente verwechselt werden, bevorzugt aber große Binnengewässer, sofern sie sich ins Binnenland verfliegt. Am sichersten sind die Männchen zu bestimmen. Weibliche Reiherenten mit hohem Weißanteil am Kopf sind – auch in Lippe – bisweilen als Bergenten (oder -hybride) fehlbestimmt wurden. Bergentenweibchen sind größer als Reiherentenweibchen, haben einen helleren Rücken, und der „Nagel“ (schwarzer Fleck der Schnabelspitze) ist klein. Bei Reiherentenweibchen ist der breit-schwarzen Schnabelspitze zudem ein angedeutetes helles Querband vorgeschaltet (zumindest im Prachtkleid).

Zu Beginn des Jahrhunderts wurde die Bergente an den Lemgoer Schönungsteichen und am Schiedersee nachgewiesen, dann erst wieder 2019 am Schiedersee (Frühjahr und Winter mehrere). Der Erstnachweis erfolgte 1950 am Norderteich.



Bergenten-Weibchen (Mitte) mit typisch breitem weißen Ring um die Schnabelbasis, fein grau meliertem Rücken und kleinem Nagelfleck; im Vordergrund Reiherenten im Jugendkleid (links) und Prachtkleid (Männchen, rechts). Schiedersee 07.03.2019. – Foto H. Sonnenburg.

## Schellente (*Bucephala clangula*)

Kalletal Varenholz Weseraue:

01.2020	Rglm. 1-2 Ex., Monatsmax. 4 Ex. Stemmer See - (U. Rasche)
02.02.2020	<b>14 Ex.</b> Stemmer See - (H. Doht, J. Hadasch, D. Marten, U. Rasche C.u.M. Stolz, B. Zimmermeyer)
03.2020	Bis 27.03. rglm. 1 Ex., am 01.03. 2,1 Ex.- (T. Garczorz, J. Hadasch, D. Marten)
04.2020	Bis zum 19.04. rglm. 1,1 Ex. - (G. Birnbaum, T. Garczorz, J. Hadasch, D. Marten)
14.11.2020	1 M ad. / 2 wf - (J. Hadasch)
28.11.2020	4 Ex. Stemmer See - (H. Stoppkotte)
12.2020	Rglm. 2-6 Ex., Monatsmax. <b>10 Ex.</b> 27.12. und <b>16 Ex.</b> am 20.12. - (G. Birnbaum, M. Falkenberg, J. Hadasch, R. Knab, A. Kreusel, D. Marten, S. Plohmann, Cn. Stolz, H.-J. Uffmann)

sonstige:

Bad Salzuflen Kurpark	01.01.2020	1 M / 1 W - (S. Chotty)
Horn-Bad Meinberg Norderteich	18.10.2020	2 M - (R. Allington)
Lage Abgrabung Iggenhausen	01.01.2020	1 M - (T. Garczor)
Lemgo Schönungsteiche	19.+20.03.2020	1 W imm. - (D. Lerche, A. Meister)
Schiedersee	15.02.2020	1 M - (K. Höwing)
Schiedersee	27.02.2020	1 M / 1 W Staumauer - (K. Höwing, H. Sonnenburg)
Schiedersee	19.10.2020	1 W - (K. Höwing)
Schiedersee	31.12.2020	1 M - (K. Höwing)

Die Schellente wird hauptsächlich in der Weseraue nachgewiesen, für die hier wegen der Vielzahl an Meldungen nur die Monatsmaxima angegeben werden. Auch wenn eine Bevorzugung größerer Abgrabungsgewässer erkennbar ist, ist die Art aber immer wieder auch auf der Weser anzutreffen, auch bei starker Strömung.

## Zwergsäger (*Mergellus albellus*)

Monatsmaxima:

	Jan	Feb	Mrz	Apr	Mai	Jun	Jul	Aug	Sep	Okt	Nov	Dez
<b>Weseraue ges.</b>	1	3	2	-	-	-	-	-	-	-	-	16
G. Birnbaum, T. Garczor, J. Hadasch, H. Köstermeier, D. Marten, H. Sonnenburg, Fam. Stolz												

Bad Salzuflen Hartigsee Angelgewässer		05.+07.01.2020	1 W - (T. Garczor, U. Rasche)
		28.+22.12.2020	1 wf - (T. Garczor, M. Falkenberg)
Kalletal Varenholz, Gewässer s Kieswerk	02.02.2020	1 W - (H. Doht, J. Hadasch, D. Marten, C.u.M. Stolz, B. Zimmermeyer)	
	22./27./31.12.20	9 Ex. - (G. Birnbaum, J. Hadasch, M. Falkenberg)	
	29.12.2020	4 M / 6 W - (H. Köstermeyer)	
	30.12.2020	4 M - (R. Knab, Cn. Stolz)	
Kalletal Varenholz, gr. Abgrab.gew. SW Fähre		02.02.2020	1 W ad. - (J. Hadasch, D. Marten)
		20.12.2020	4 M / 5 wf - (D. Marten)
		30.12.2020	7 W - (R. Knab, Cn. Stolz)
Kalletal Varenholz, Schloss-See (Wasserski)		02.02.2020	1 W - (H. Doht, B. Zimmermeyer)
Kalletal Varenholz, Stemmer See	15.01.-16.02.2020	Oftm. 1 Ex. - (A. Bergmeier, H. Doht, J. Hadasch, U. Rasche u.v. a.)	
	01.03.2020	1 M / 1 W - (T. Garczor)	
	26.12.2020	1 wf - (D. Marten)	
	27.-31.12.2020	Wdh.bis 8 Ex. - (G. Birnbaum, M. Falkenberg, J. Hadasch, H. R. Knab, Köstermeyer, A. Kreuzel, S. Plohmann, U. Rasche, Fam. Stolz, H.-J. Uffmann)	

Nach mehreren Jahren mit vergleichsweise vielen Nachweisen in der Weseraue (bis zu 35 Ex.) zeigte sich die Art in den beiden letzten Jahren vergleichsweise spärlich. Zwischen den einzelnen Gewässern findet ein reger Austausch statt. Außerhalb der Weseraue tritt die Art in Lippe nur selten in Erscheinung.

## Gänsesäger (*Mergus merganser*)

Monatsmaxima (ohne pulli):

	Jan	Feb	Mrz	Apr	Mai	Jun	Jul	Aug	Sep	Okt	Nov	Dez
<b>Norderteich</b>	10	4	-	-	-	-	-	-	-	-	1	1
Melder	R. Allington, M. Bogenschütz, D. Horstmann											
<b>Weseraue ges.*</b>	15	16	9	2	-	-	5	1	1	4	28	13
Melder	G. Birnbaum, H. Doht, M. Falkenberg, T. Garczor, J. Hadasch, D. Marten, S. Plohmann, Fam. Stolz, B. Zimmermeyer											
<b>Schiedersee</b>	16	18	10	-	-	-	-	-	9	1	28	32
Melder	K. Höwing, C.+M. stolz, P. u. R. Tittel											

\* Tagessummen aller Teilgebiete, diese oft aber meist nicht komplett kontrolliert

Brutzeitfeststellungen und Ansammlungen ab 3 Ex. auf anderen Gewässern:

Bad Salzuflen UWZ Heerser Mühle	07.02.2020	2 M / 1 W - (T. Garczor)
Detmold Meschese	02.02.2020	2 M / 4 W Monatsmax. - (S. Häcker)
Kalletal Varenholz, an der Fähre	20.06.2020	1 Ex. - (E. Frevert)

Kalletal Varenholz, gr. Abgrab.gew. SW Fähre	03.07.2020	1 wf - (J. Hadasch)
	12.07.2020	1 W ad. / <b>4 dj.</b> , bei vier Vögeln war ein heller Strich im Gesicht erkennbar, <b>offenbar Brut irgendwo an der Weser!</b> - (D. Marten)

Seit Jahren hoffen wir auf einen handfesten Brutnachweis dieser Art in Lippe. In 2020 könnte dies Realität geworden sein, denn die Beobachtung eines Weibchens mit 4 diesjährigen Jungvögeln in Varenholz legen den Schluss nahe. Da aber nicht gänzlich ausgeschlossen werden kann, dass die Vögel eingeflogen sind, steht ein eindeutiger Brutnachweis weiterhin aus. Bereits im Vorjahr hat es eine ähnliche Beobachtung gegeben. Landesweit mehren sich seit einigen Jahren die Brutnachweise.

## Wachtel (*Coturnix coturnix*)

Bad Salzuflen Innenstadt Ost	26.06.2020	≥ 6 ruf. üf SO, Mitternacht - (J. Heimann, B. Och)
Bad Salzuflen Holzhausen, Gr. Holz	23.06.2020	1 Ex. - (T. Garczorz)
Bad Salzuflen Quentsiek	07.06.2020	1 ruf. M - (T. Garczorz)
Blomberg Cappel Südwest bis Mosseberger Himmel	14.05./08.07./ 02.08.2020	1 ruf. Ex. - (C.u.M. Stolz)
Blomberg Nassengrund bis Napberg	23.05.2020	1 ruf. M - (W. Maas)
Dörentrup Vogtskamp	17.05.2020	1 Ex. rufend aus Gerstensschlag - (E. Schafmeister)
Horn-Bad Meinberg Kempen	11.04.2020	1 Ex. - (W. Maas)
Horn-Bad Meinberg Wehren	26.05.2020	1 ruf. M - (K. Brörmeyer)
Kalletal Asendorf, Sturheide	22.06.2020	1 ruf. M - (J. Fleischfresser)
Kalletal Lüdenhausen nordöstl.	09.05.2020	1 ruf. M - (J. Fleischfresser)
Kalletal Lüdenhausen Nordwest	22.06.2020	1 ruf. M - (J. Fleischfresser)
Kalletal Lüdenhausen Südost	30.05./16.09.2020	1 Ex. - (J. Fleischfresser)
Kalletal Steinegge, westl.	27.06.2020	1 ruf. M - (J. Heimann, B. Och)
Kalletal Tevenhausen	12.06.2020	~ 2 Ex. - (T. Schubert)
Oerlinghausen Wistinghauser Senne	09.05.2020	3 ruf. früh morgens im Beweidungsgebiet - (F. Fester)
Oerlinghausen Wistinghauser Senne	02.06.2020	1 ruf. M Weidekoppel - (F. Fester)

Es ist immer wieder faszinierend, dass rufende Männchen auch während des Zuges beim nächtlichen Überfliegen von Städten nachgewiesen werden.

## Rebhuhn (*Perdix perdix*)

Bad Salzufl. Hölsen, südl.	09.03.2020	≥ 1 Ex. Rufe - (T. Garczorz)
Bad Salzufl. Grastrup / Retzen	04.10.2020	9 Ex.(1x4 Kette, 1x5 Kette) - (T. Garczorz)
Bad Salzufl. Hartigsee/Pecherhof	29.08.2020	6 Ex. - (T. Garczorz)
Bad Salzufl. Holzshn bis Sylbach	01.-08.2020	Rglm. 1-2 Ex. (2 Rufer) - (T. Garczorz)
Bad Salzufl. Holzshn, Großes Holz	06.-08.2020	2-12 Ex., <b>erfolgr. Brut</b> - (F. Fester)
Bad Salzufl. Nienheide/Mittelreihe	23.04.2020	1 ruf. Ex. - (T. Garczorz)
Bad Salzufl. Nienheide/Mittelreihe	22.09.2020	2 Ex., Rufe - (T. Garczorz)
Bad Salzuflen Quentsiek	09.2020	Wdh. bis <b>10 Ex.</b> (2 Ketten) stillgelegte Fläche - (T. Garczorz)
Bad Salzuflen Retzen	07.05.2020	2 Ind. in 20 m Entfernung rufend; P mit Jungen? - (M. Füller)
Bad Salzuflen Retzen südl.	07.05.2020	1 Ex. rufend. 2 verschiedene Rufer. - (M. Füller)
Blomberg Brüntrup Süd	09.07.2020	2 ad. / 3 dj. - (C.u.M. Stolz)
Blomberg Höntrup	13.07.2020	4 Ex.darunter 3 im 1.KJ - (C.u.M. Stolz)
Blomberg Istrup Südwest	05.2020	Wdh.2 Ex. - (C.u.M. Stolz)
Blomberg Wilbasen	03.08.2020	7 Ex. versuchen, die B1 zu queren - (C.u.M. Stolz)
Detmold Remmighausen, nordöstl.	25.04.2020	1 Ex. - (S. Häcker)
Detmold Nienhagen	2020	1 BP mit Jungen, auf Ausgleichsflächen - (D. Wolter)
Detmold Nienhagen, nördl.	10.04.2020	2 Ex. Staubbaden am Feldwegrand. - (B. Milde)
Detmold Rödlinghausen, östl.	07.09.2020	1 BP / <b>12 dj.</b> - (H. Petersen)
Dörentrup Bega Nordwest	14.05.2020	1 Ex. - (E. Schafmeister)

Dörentrup Betzen Nord	29.05.2020	1 Ex. - (E. Schafmeister)
Dörentrup Betzen Nord	03.07.2020	8 Ex. - (E. Schafmeister)
Dörentrup Farmbeck	04.2020	Wdh. 2 Ex. - (E. Schafmeister)
Dörentrup Farmbeck	27.12.2020	6 Ex. überqueren die B66 - (E. Schafmeister)
Dörentrup Humfeld Süd	14.05.2020	2 Ex. - (E. Schafmeister)
Dörentrup Oelentrup	09.06.2020	1 Ex. am Strassenrand aufliegend. - (E. Schafmeister)
Dörentrup Vogtskamp	04.-09.2020	Rglm. 4-5 Ex., mitunter im Garten - (E. Schafmeister)
Horn-Bad Meinberg Belle, Industriepark Lippe u. Regenrückhaltebecken	04.-05.2020	Wdh. 2 Ex. - (R. Allington, R. Haase, L. Schulte, C.u.M. Stolz)
Kalletal Acker Weserschleife lipp. Teil	05./06.2020	Wdh. 1-2 Ex. - (J. Hadasch, D. Marten)
Kalletal Lüdenhausen nordöstl.	03./04.2020	Wdh. 1-2 Ex. - (J. Fleischfresser)
Kalletal Varenholz, Abgrab. SW Fähre	18.03.2020	1 M - (D. Marten)
Lage Heiden Acker Helweghof	04.2020	Wdh. 2 Ex. - (A. Meister, H. Sonnenburg)
Lage Pottenhausen	01.10.2020	5 Ex., Feld mit jungem Wintergetreide. - (F. Fester)
Lage Schutzacker bei Zuckerteichen	04./05.2020	Rglm. 2 Ex. - (T. Garczorcz, A. Meister, B. Milde, F. Morgenstern)
Lage Waddenhausen Ost	03.-06.20	Rglm. 2 Ex. - (F. Fester, T. Garczorcz)
Lemgo Büllinghausen Rahrebruch	04.08.2020	6 imm. - (D. Lerche)
Lemgo Gewerbegebiet Lieme Ostteil	2020	Ganzjährig zunächst 2-4 Ex., 24.06. ≥ <b>3 pulli, ab Okt. bis 8 Ex.</b> - (M. Noltekuhlmann)
Lemgo Grassiek bis Schäfersiek	23.05.2020	2 Ex. - (M. Falkenberg)
Leopoldshöhe Hakenheide	02.2020	9-10 Ex. - (E. Affeldt)
Leopoldshöhe Hakenheide	03./04.2020	Wdh. 2 Ex. - (E. Affeldt)
Leopoldshöhe Hakenheide	08./09.2020	Wdh. 6 Ex. - (E. Affeldt)
Leopoldshöhe Hakenheide, Am Acker	2020	1 BP, im Juli <b>2 ad.+ 2 juv.</b> - (K. Lange)
Oerlinghausen Wistinghauser Senne Ost	01.05.2020	1 Ex. - (H. Doht)
Schieder oberhalb Bennersiek	31.05.2020	2 Ex. - (K. Höwing)
Schieder-Schw. Windräder Brakelsiek	2020	1 BP, im Frühjahr 1 P, im Herbst 1 Kette - (A. Dettmer)
Schlangen Schafkampweg	17.03.2020	2 Ex. aufliegend - (A. Schröder)

Die insgesamt 112 (!) Meldungen (im Vorjahr 67) dürften auf eine erhöhte Beobachterpräsenz im Zuge von Corona-Maßnahmen zurückzuführen sein. Nachdem im Vorjahr keine Meldungen aus Kalletal eingingen, konnte die Art nun wieder festgestellt werden (Weseraue und Lüdenhausen).

## Zwergtaucher (*Tachybaptus ruficollis*)

Monatsmaxima (ohne pulli):

	Jan	Feb	Mrz	Apr	Mai	Jun	Jul	Aug	Sep	Okt	Nov	Dez
<b>Norderteich</b>	2	-	-	-	-	-	1	-	-	-	1	-
Melder	R. Allington, K. Brörmeyer, U. Kuhlmann											
<b>Weseraue*</b>	7	14	3	-	2	1	-	2	10	5	16	36**
Melder	S. Chotty, E. Frevert, T. Garczorcz, J. Hadasch, D. Marten, Fam. Stolz, B. Zimmermeyer											
<b>Lage-Müssen, Abgrab.gewässer*</b>	1	-	1	-	-	-	-	-	6	-	-	12
Melder	M. Falkenberg, T. Garczorcz											
<b>Rahrebruch, Schöningsteiche</b>	-	-	3	3	-	-	-	1	5	3	5	5
Melder	F. Fester, B. Milde, F. Morgenstern, Fam. Stolz, J. Zapp											
<b>Schiedersee*</b>	6	3	1	-	-	-	-	-	4	5	10	7
Melder	K. Höwing, Fam. Stolz											

\* Tagessummen aller Teilgebiete, diese oft aber meist nicht komplett kontrolliert

\*\*Stemmer See

Brutzeitfeststellungen und weitere Ansammlungen ab 4 Ex.

Bad Salzuflen Kurparksee	10.05.2020	<b>2 BP mit Nest</b> (ohne Erfolg?) - (J. Heimann, B. Och, J. Podgorski)
Detmold Donoper Teich	18.06.2020	2 ad., <b>4 pull.</b> - (U. Kuhlmann)
Detmold Donoper Teich	07.07.2020	2 ad. / <b>4 pull.</b> - (H. Sonnenburg)
Detmold Schwarzenbrink, Postteich	02.08.2020	1 Ex. am Röhricht trillert - (S. Häcker)
Lemgo Schöningsteiche	11.04.2020	3 Ex. - (J. Zapp)



Lemgo Schöningsteiche	16.04.2020	2 Ex. - (G. Birnbaum, J. Hadasch)
Lemgo Schöningsteiche	20.08.2020	1 Ex. - (F. Morgenstern)

Zwergtaucher sind als Gastvögel vor allem in der Weseraue und am Schiedersee anzutreffen. Der Norderteich - lange Zeit Brutgebiet der Art - besitzt für Zwergtaucher selbst als Rastgebiet kaum noch eine Bedeutung. Überraschender Brutnachweis (2 brütende Paare!) im Kurpark Bad Salzuflen und erneut am Donoper Teich. In den Vorjahren gab es auch Bruten in den Abgrabungsgebieten nördl. Pivitsheide und am Haferkampsee.

## Haubentaucher (*Podiceps cristatus*)

Monatsmaxima (ohne pulli):

	Jan	Feb	Mrz	Apr	Mai	Jun	Jul	Aug	Sep	Okt	Nov	Dez
<b>Hartigsee</b>	4	3	10	8	2	-	-	-	6	10	9	6
Melder	H. Doht, M. Falkenberg, T. Garczorz, J. Heimann, D. Lerche, B. Och, E. Schafmeister, H. Sonnenburg											
<b>Bad Salzuflen, Werler See</b>	2	-	2	-	-	-	-	-	2	-	-	-
Melder	F. Fester, T. Garczorz, U. Rasche											
<b>Norderteich</b>	-	3	2	1	3	2	1	1	-	2	1	-
Melder	R. Allington, K. Brörmeyer, U. Kuhlmann, Fam. Stolz											
<b>Weseraue*</b>	17	15	6	10	11	9	9	14	21	5	14	19
Melder	H. Doht, M. Falkenberg, T. Garczorz, J. Hadasch, D. Marten, U. Rasche, Cn. Stolz u.v. a.											
<b>Lage-Müssen, Abgrabungsgewässer*</b>	1	-	16	10	8	2	-	-	2	-	-	2
Melder	I. Beermann, T. Garczorz, J. Hadasch, B. Milde, E. Nevenzeel, H. Petersen											
<b>Schiedersee*</b>	21	27	36	40	25	20	38	46	30	27	27	26
Melder	K. Höwing, R. Knab, Cn Stolz											

\* Tagessummen aller Teilgebiete, diese oft aber meist nicht komplett kontrolliert

\*\* Stemmer See \*\*\*gr. Abgrabung sw Fähre

Brutzeitnachweise:

Bad Salzuflen Abgrabung W Sylbacher Str.	05./06.2020	1 Ex. - (T. Garczorz, H. Sonnenburg)
Bad Salzuflen Hartigsee gesamt	Im April bis 8 ad., Nester, offenb. keine erfolgr. Brut. - (T. Garczorz, J. Heimann, D. Lerche, B. Och, E. Schafmeister, H. Sonnenburg)	
Bad Salzuflen Holzhausen Sylbach	20.05.2020	1 ad. - (T. Garczorz)
Bad Salzuflen Wülfer See / Teich Dreckhof	30.06.2020	1 BP, <b>2 juv.</b> - (J. Heimann)
Bad Salzuflen Werler See	27.04.2020	≥ 2 ad. / <b>1 pull.</b> - (T. Garczorz)
Detmold Meschese	04./05.2020	Rglm. 1-2 Ex. - (M. Falkenberg, S. Häcker, E. Nevenzeel)
Horn-Bad Meinberg Norderteich	Zur Brutzeit 1-2 Ex., kein sicherer Brutnachweis - (R. Allington, K. Brörmeyer, U. Kuhlmann u.v. a.)	
Kalletal Varenholz, Gewässer s Kieswerk	17.05.2020	1 M / 1 W, Nest - (D. Marten)
	24.06.2020	1 P führt 2 juv. auf Rücken - (D. Marten)
	19.07.2020	2 P mit 3 bzw. 2 Jungen - (D. Marten)
	01.08.2020	<b>3 BP mit 3+1+1 Pulli.</b> - (D. Marten)
	04.2020	Wdh. bis 3 Ex. - (J. Hadasch, A. Meister)
Kalletal Varenholz, gr. Abgrab.gew. SW Fähre	04./05.20	Bis >10 Ex., noch kein Nest - (J. Hadasch, D. Marten u.v. a.)
	06./07.20	Bis 5 Ex., erst ab 24.06. Nest - (J. Hadasch, D. Marten u. a.)
	01.08.2020	8 ad., <b>5 pulli.</b> , 1 Ex. scheint noch zu brüten (kleine Insel) - (J. Hadasch, D. Marten)
	16.08.2020	8 ad. / <b>4 pull.</b> - (D. Marten)
Kalletal Varenholz, Stemmer See	03.05.2020	4 Ex. - (C.u.M. Stolz)
Lage Abgrabung Iggenhausen	05.04.2020	2 Ex. - (T. Garczorz)
Lage Angelgewässer sw Friedhof Schiergegge	16.05.2020	2 Ex. - (C.u.M. Stolz)
Lage Müssen Schiergegge Abgrabung Nord	2020	Bis 10 Ex. zur Brutzeit - (I. Beermann, T. Garczorz, E. Nevenzeel, H. Sonnenburg)
Lage Müssen Abgrabung West	2020	1 P, auch Balz, wohl keine erfolgr. Brut - (T. Garczorz)
Lage Sandabgrabung Hiddentrup	2020	1 P zur Brutzeit - (G. Birnbaum, T. Garczorz, J. Hadasch)
Leopoldshöhe Heipker See	28.03./03.05.2020	Je 1 Ex. - (J. Heimann, K. Lange, B. Och)
Schiedersee	Mind. 4 BP/Nester (deutl. Mehr ad. anwesend) – <b>alle aufgegeben/verloren</b> – (K. Höwing)	

Obwohl zur Brutzeit an zahlreichen Gewässern präsent, gab es nur an vier Gewässern erfolgreiche Bruten, der Bruterfolg war somit noch geringer als im Vorjahr. Der Norderteich ist als Brutgebiet erneut komplett ausgefallen, ebenso der Meschensee! Am Schiedersee trotz bis zu 40 (!) während der Brutzeit anwesender Adulter kein erfolgreiches Brutpaar! In der Weseraue immerhin mehrere erfolgreich Bruten (z. T. sehr spät).

## Rothalstaucher (*Podiceps grisegena*)

Kalletal Varenholz, gr. Abgrab.gew. SW Fähre	01.11.+ 20.12.2020	je 1 Ex. - (D. Marten)
----------------------------------------------	--------------------	------------------------

Dieser Taucher ist in Lippe als unregelmäßiger Gast an verschiedenen Gewässern einzustufen, zuletzt 2017, ebenfalls in der Weseraue. Andere Nachweisorte waren z.B. Norderteich, Werler See und Meschensee.

## Kormoran (*Phalacrocorax carbo*)

Gewässermonatsmaxima:

	Jan	Feb	Mrz	Apr	Mai	Jun	Jul	Aug	Sep	Okt	Nov	Dez
<b>Hartigsee</b>	(2)	(4)	20	-	-	-	-	-	-	(2)	100	(3)
Beobachter: H. Doht, T. Garczor, R. Koziolk												
<b>Norderteich</b>	-	3	40	4	1	-	-	1	1	3	10	8
Beobachter: R. Allington, K. Brömelmeier, D. Horstmann, T. Rinaud, Fam. Stolz												
<b>Varenholz Baggerseen**</b>	75	65	130	85	14	5	16	200	200	40	51	115
Beobachter: M. Falkenberg, J. Hadasch, D. Marten												
<b>Leopoldsh. Heipker See</b>	84*	103*	48*						16*	23*	46*	74*
Beobachter: K. Lange												
<b>Schiedersee</b>	54*	62*	47*	10*	-	-	2	30	90*	91*	152*	147*
Beobachter: K. Höwing, H. Sonnenburg												

\*Schlafplatzzählung

\*\*Summe aller Teilgebiete, diese meist nur tlw. kontrolliert

## Schwarzzügelibis (*Theristicus melanopis*)

Schiedersee	29.04.-	1 Ex., erstmalig gesehen von Elke Püschel, schwarzer Ring rechts - (F.
Emmereinmündung	02.05.2020	Morgenstern, C.u.M. Stolz)

Schwarzzügelibisse kommen in Süd-Amerika stellenweise in großer Zahl vor. Bei dem in Schieder gesichteten Vogel handelt es sich natürlich um einen Gefangenschaftsflüchtling. Schon Anfang April wurden 2 Exemplare dieser Art bei Holzminden gemeldet, die sich dort mindestens eine Woche lang aufhielten. Es ist zu vermuten, dass einer der Vögel dann die 40 km nach Schieder weitergeflogen ist. Wenig später tauchte vermutlich derselbe Vogel am Niederrhein auf. Foto: F. Morgenstern.



## Silberreiher (*Casmerodius albus*)

Monatsmaxima in den Hauptnachweisgebieten:

	Jan	Feb	Mrz	Apr	Mai	Jun	Jul	Aug	Sep	Okt	Nov	Dez
<b>Emmerwiesen Schieder bis Lügde u. Elbrinxen</b>	6	18	11	9	-	-	-	5	7	32	15	26
Melder K. Höwing, W. Maas, H. Sonnenburg, Cn. Stolz, D. Tiemann												
<b>Norderteich</b>	1	4	5	1	1	1	3	6	7	11	10	9
Melder R. Allington, K. Brömelmeier, S. Häcker, D. Horstmann, K. Höwing, U. Kuhlmann, Fam. Stolz, u.v. a.												
<b>Lipp. Weseraue gesamt</b>	5	7	8	3	-	-	-	10	1	10	3	17
Melder M. Falkenberg, J. Hadasch, D. Marten, C.+M. Stolz												

Beob. ab 6 Ex. in anderen Gebieten:

Dörentrup Oelentrup	29.03.2020	7 Ex. Nahrung suchend im Windschatten - (E. Schafmeister)
Lage Uekenpohl	05.11.2020	7 Ex. trupp, ziehend - (M. Falkenberg)

Von dieser attraktiven Art liegen 429 Meldungen aus dem Untersuchungsjahr vor, womit die Art auf Rang acht aller gemeldeten Arten steht (im Vorjahr 426 Meldungen)! Sichtungen größerer Gruppen gab es in 2020 deutlich seltener als in den Vorjahren.

Melder: A. Bergmeier, A. Kramer, A. Kreusel, A. Matthias, A. Meister, B. Milde, B. Zimmermeyer, Cn. Stolz, Ce.u.M. Stolz, D. Horstmann, D. Lerche, D. Marten, D. Schiller, D. Singer, D. Tiemann, E. Nevenzeel, E. Plaas, E. Schafmeister, F. Bexter, F. Blomberg, F. Fester, F. Morgenstern, G. Birnbaum, H. Doht, H. Hollensteiner, H. Petersen, H. Sonnenburg, H. Veneman, H.-B. Goldbeck, I. Beermann, I. Reschke-Obare, J. Bergener, J. Hadasch, J. Heimann, B. Och, J. Reher, J. Zapp, K. Brömelmeier, K. Friebel, K. Höwing, K. Rieckmann, L. Schindowski, L. Schulte, M. Benteler, M. Bogenschütz, M. Falkenberg, M. Röttgen, P. Liphardt, P.u.R. Tittel, R. Allington, R. Knab, R. Kruse, R. Schulz, S. Häcker, S. Plohmann, T. Biere, T. Garczor, T. Rinaud, T. Thiemann, U. Kuhlmann, U. Rasche, W. Dzieran, W. Maas.

## Graureiher (*Ardea cinerea*)

### Bruten/Kolonien:

**Bad Salzuflen:** Kolonie Loose/Extersche Str.: 21.05.2020: **mind. 13 besetzte** u. 1 unbesetzter Horst - (J. Heimann).

**Blomberg:** Donop: 2020 ca. **14 BP** im Bereich der Storchenhorste - (H. Sonnenburg).

**Detmold:** Heiligenkirchen Kolonie Schling Vogelpark: 22.03.2020 **~15 Horste (davon besetzt?)** - (S. Häcker)

**Kalletal:** Erder, Aberg: 11.03.2020 **~27 besetzte Horste** – (J. Hadasch), 25.03.2020 **24 Horste**, mind. 17 **besetzte Horste** - (M. Füller), 10.04.2020 mind. 20 Nester – (K. Nottmeyer).

**Lemgo:** Biesterberg: keine Kontrolle zur Brutzeit, aber offenbar Reste der Kolonie noch existent trotz Fichtensterbens - (J. Heimann, B. Och).

**Schieder:** Glashütte: in 2019 entdeckte, vermutlich aber schon vorher existente kleine Kolonie, 2020 mit **4 besetzten Horsten** – (H. Sonnenburg).

*Keine Veränderungen in Loose und Donop. Zunahme in Schling, Erder und am Schiedersee. Abnahme am Biesterberg. Der Gesamtbrutbestand beläuft sich auf ~78 Paare und entspricht dem des Vorjahres (im Sammelbericht 2019 wurde versehentlich ~88 anstatt ~78 angegeben).*

### Beobachtungen ab 8 Ex. abseits der Kolonien:

Bad Salzuflen Quentsiek	25.07.2020	13 Ex. - (T. Garczor)
HBM Norderteich	12.7.-8.8.2020	Rglm. 9-15 Ex. - (R. Allington, Bogenschütz, D. Horstmann, U. Kuhlmann)
Lage Müssen Abgrabung Nord Schwemmkegel	18.12.2020	14 Ex. - (I. Beermann)
Lage Schiergge	21.03.2020	8 Ex. - (I. Beermann)
Lemgo Büllingsn. Rahrebruch	01.06./23.08./02.10.2020	Jew. 11-14 Ex. - (D. Lerche)
Lemgo Gewerbegebiet Lieme Westteil	23.04.2020	13 Ex. auf Wiese Nahrung suchend - (D. Lerche)
Lügde Emmerwiesen	18.07.2020	8 Ex. - (A. Matthias)
Schiedersee	16.01.2020	14 Ex. Monatsmax. bei Schafherde - (K. Höwing)
Schiedersee	09./10.2020	Wdh. 10-13 Ex. - (K. Höwing)
Schiedersee	11./12.2020	Wdh. 9 Ex. - (K. Höwing)
Schieder Ringwall am Kohlberg	25.08.2020	11 Ex. - (T. Biere)
Schlangen Haverkampsee	16.02.2020	11 Ex. Wasservogelzählung - (W. Dzieran)

## Weißstorch (*Ciconia ciconia*)

### Wildbruten:

**Bad Salzuflen Hölsen:** 1 Brutpaar auf Nistplattform, am 28.05.2020 **5 pulli** (T. Garczor).

**Lemgo Brake:** mind. 4 Ex. nahmen am 18.03. neue Nisthilfe am Schloss in Augenschein und schienen sich kleinere Kämpfe darum zu liefern. Die Nisthilfe wurde erst Anfang Februar von der Freiwilligen Feuerwehr erneuert. Es bleibt abzuwarten, ob sich hier ein neues Brutpaar etablieren wird. 2020 blieb eine Brut aus. - (Cn. Stolz).

**Lemgo Lieme:** 1 BP, 1 Altvogel beringt, **3 juv. flügge**; am 2. Horst kehrte nur das M zurück - (D. Lerche).

**Hagedorn (HX): erfolgreiche Brut, mehrere juv. flügge** – (H. Sonnenburg)

**Steinheim Wiechersweg (HX): erfolgreiche Brut, 4 juv.** lt. Bericht Neue Westfälische.

### Storchendörfer:

#### Donop:

3 BP, 2+2+1 juv.– (M. Schunke)

**Weitere Beobachtungen abseits der Brutstätten, ab 2 Ex. (sortiert nach Gemeinden):**

Bad Salzuflen Retzen südl.	25.08.2020	7 Ex. um 7:00 Uhr Nahrung suchend - (U. Rasche)
Blomberg Brüntrup Nord	17.07.2020	8 Ex. kreisend, nach NW abziehend - (C. u. M. Stolz)
Detmold Brokhausen Nordwest	12.05.2020	3 Ex. auf frisch bearb. acker - (D. Lerche)
Detmold Pivitsheide	19.03.2020	3 Ex. landen auf Feld Richtung Müssen - (D. Wolter)
Horn-Bad Meinberg Billerbeck	30.07.2020	19 Ex. kreisen, Abzug Richtung Ost - (U. Kuhlmann)
Horn-Bad Meinberg Wehren-Wällen	15.05.2020	2 Ex. - (K. Brörmeyer)
Kalletal Faulensiek	10.07.2020	3 Ex. stehen in einer Wiese - (E. Frevert)
Kalletal Henstorf, Langendahl	06.06.2020	2 Ex. lt. Andrea Fiebig - (D. Meisel)
Kalletal Varenholz Weseraue	19.04.-12.06.2020	Wdh. 1-2 Ex. - (H. Brockmeyer, M. Falkenberg, T. Garczorz)
Lage Heiden Südost	19.07.2020	3 Ex. - (M. Falkenberg)
Lage Zuckerteiche	29.08.2020	2 Ex. - (M. Falkenberg)
Lügde Pyrmonter Wiesen	29.07.2020	<b>41 Ex.</b> , das sind wohl +/- sämtliche ad. und diesj. Vögel aus Elbrinxen - (A. Matthias)
Rinteln (SHG) Möllenbeck	26.08.2020	19 Ex. - (R. Schulz)
Schlangen Mühlenberg	25.03.2020	1 Ex. - (P. Liphardt)
Schlangen Obere Straße	28.03.2020	1 Ex. nahrungssuchend - (P. Rüter)

Die Neuansiedlungen in Hagedorn und Steinheim (beide Kreis HX nahe Kreisgrenze) zeigen einmal mehr, dass Storchen-Nisthilfen schnell angenommen werden können und dass ein gewisser Populationsdruck – ausgehend unter anderem vom Storchendorf Elbrinxen – zu herrschen scheint. Das führt zu vermehrten Sichtungen in vielen Teilen des Kreisgebietes, die hier nur auszugsweise dargestellt werden können.

**Schwarzstorch (Ciconia nigra)**

Mit 36 Meldungen die schwächste Datenbasis seit Jahren. 2017 gingen noch 85 Meldungen ein! Nur 17 Meldungen betreffen die entscheidenden Monate März bis Juni. Nicht mitgerechnet sind die Sichtungen der Mitarbeiter der Adlerwarte Berlebeck, wo in 2020 regelmäßig zunächst 2 ad., später dann 2 ad. plus 2 Jungvögel kreisend beobachtet wurden.

Die Nachweise in diesem Zeitraum liegen z.T. im Umfeld ehemaliger Brutplätze. Da aber spätere Beobachtungen komplett fehlen, ist zumindest in Nordlippe davon auszugehen, dass entweder keine Brut stattgefunden hat oder Brutversuche abgebrochen wurden. Völlig unklar ist die Situation im Teutoburger Wald und in der angrenzenden Senne. Aktuell bekannt ist nur noch ein konkreter Brutplatz.

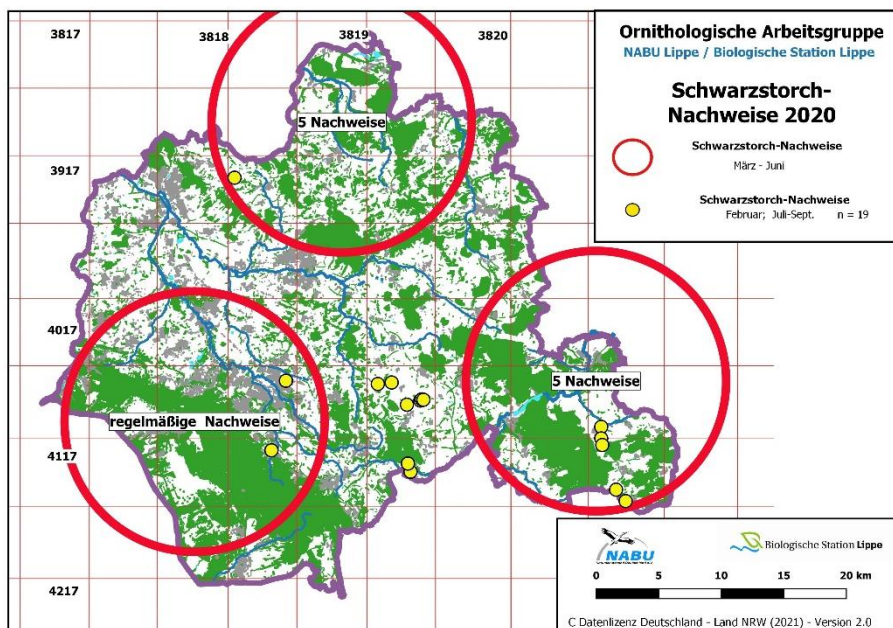

Der bereits in den beiden zurückliegenden Jahren konstatierte deutliche Bestandseinbruch wird somit erneut bestätigt. Es ist von max. drei Brutpaaren auszugehen (incl. Randbrüter). Die trockenen Sommer mit Austrocknung der Bachtäler dürften ihren Teil dazu beigetragen haben, sicherlich aber auch andere Faktoren wie Störungen durch Schaulustige.

Auffällig ist eine Häufung von Meldungen im Juli/Sept, die nicht eindeutig den vermuteten Revieren zugeordnet werden können. Hierbei könnte es sich um Vögel mit Brutverlusten handeln. Keine Hinweise auf Jungvögel bei diesen Beobachtungen. Möglicherweise handelt es sich um Altvögel, die nach Brutverlusten (wo auch immer) im Sommer durch die Gegend vagabundieren.

Interessant ist, dass es bereits Ende Februar und Anfang März 2020 die ersten Sichtungen gab (durch M. Klemme, J. Heimann, B. Och).



Schwarzstorch beim Fischen | Foto: Klaus Höwing

Melder: B. Aschmann/Adlerwarte, G. Birnbaum, M. Falkenberg, J. Fleischfresser, M. Füller, E. Gröne, S. Häcker, J. Hadasch, J. Heimann, K. Höwing, M. Klemme, U. Kuhlmann, W. Maas, E. Nevenzeel, B. Och, J. Pläschke, I. Reschke-Obare, M. Röttgen, E. Schafmeister, H. Sonnenburg, Ce. Stolz, Cn. Stolz, M. Stolz, D. Tiemann.

## Fischadler (*Pandion haliaetus*)

Bad Salzuflen Hartigsee	29.03.2020	1 Ex. am Angelgewässer - (T. Garczor)
Blomberg Brüntrup Süd	05.04.2020	1 Ex. - (C.u.M. Stolz)
Detmold Hiddesen Süd	29.08.2020	1 Ex. ziehend - (M. Falkenberg)
Detmold Hiddeser Berg bis Schanze	04.04.2020	1 Ex. ziehend - (M. Falkenberg)
Detmold Krähenberg / Mühlenbruch	02.04.2020	1 Ex. dz NO - (H. Petersen)
Horn-Bad Meinberg Umgbg. Norderteich	27.03.2020	1 dz., kurzer Rundflug am Teich - (U. Kuhlmann)
Horn-Bad Meinberg Norderteich	29.03.2020	1 Ex. nahrungssuchend fliegend - (C.u.M. Stolz)
HBM Norderteich	10.-13.04.2020	Wdh. 2 Ex., am 12.4. übernachtend auf Birke am Nordert. - (U. Kuhlmann)
	29.07.2020	1 Ex. - (U. Kuhlmann)
	08.-29.08.2020	<b>an 6 Tagen je 1 Ex.</b> - (R. Allington, D. Horstmann, U. Kuhlmann, C.u.M. Stolz)
	06.+13.09.2020	1 Ex. - (R. Allington, M. Bogenschütz, C.u.M. Stolz)
Kalletal Asendorf, Haßberg	08.08.2020	1 Ex. SW ziehend - (J. Heimann, B. Och)
Kalletal Varenholz	06.04.2020	1 Ex. an der Weser jagend - (T. Garczor)
Kalletal Varenholz, Kirchberg	20.04.2020	1 Ex. - (J. Hadasch)
Kalletal Varenholz, SW Fähre	03.10.2020	1 Ex. - (M. Falkenberg)
Lage Hörste Süd	16.08.2020	1 Ex. Kreisend, dann /SW. - (S. Brockmeyer)
Lage Müssen Schierегge Abgrabung	07.09.2020	1 üf gegen 18:00 Uhr - (D. Stöltling)
Schiedersee	02.+14.09.2020	Je 1 Ex. jagend / kreisend - (K. Höwing)

Ein gutes Fischadlerdurchzugs-Jahr, doch erneut auffallend wenige Sichtungen am Schiedersee (2017 dort weit über 10 Meldungen). In der Regel werden Einzelvögel gemeldet.

## Wespenbussard (*Pernis apivorus*)

Augustdorf Stapellager Senne Nordwest	17.05.2020	2 Ex. - (G. Birnbaum, Hadasch)
Bad Salzuflen Hartigsee/Pecherhof	28.08.2020	7 Ex. - (T. Garczor)
Bad Salzuflen Holzhausen Sylbach	20.05.2020	1 Ex. kreisend - (T. Garczor)
Bad Salzuflen Langenberg / Neues Dorf	16.08.2020	3 üf Ost/Südost, schon Zug?! - (J. Heimann, B. Och)
Blomberg Dalborn West	28.06.2020	1 Ex. - (J. Heimann, B. Och)
Detmold Bentrup/Loßbruch	27.05.2020	1 Ex. NO ziehend - (J. Heimann, B. Och)
Detmold Berlebeck Mitte	24.06.2020	1 Ex. - (M. Ottensmann)
Detmold Berlebeck Adlerwarte	Herbst 2020	<b>Insges. 310 dz</b> , max. 42 Ex. in einem Zug – (B. Aschmann/Adlerwarte Berlebeck)
Detmold Hiddesen Süd	29.08.2020	<b>80 dz.</b> 14.20 - 15.35 h - (M. Falkenberg)

Detmold Hiddeser Berg bis Schanze	10.05.2020	1 Ex. ziehend - (M. Falkenberg)
	19.05.2020	2 Ex. ziehend - (M. Falkenberg)
	30.08.2020	1 Ex. ziehend - (M. Falkenberg)
Detmold Krähenberg / Mühlenbruch	01.09.2020	2 Ex. SW ziehend - (H. Petersen)
HBM Biotopkomplex SW Norderteich	01.05.2020	1 Ex. - (U. Kuhlmann)
Horn-Bad Meinberg Norderteich	29.06.2020	1 Ex. - (E. Nevenzeel)
HBM Biotopkomplex SW Norderteich	09.08.2020	3 Ex. kein Zug - (U. Kuhlmann)
Horn-Bad Meinberg Norderteich	22.08.2020	1 Ex. - (R. Allington)
HBM Biotopkomplex SW Norderteich	29.08.2020	9 dz, ca. 12h als Perlenkette gen Süd - (U. Kuhlmann)
Kalletal Erder Südwest	10.05.2020	1 Ex. - (T. Schubert)
Kalletal Habichtsberg / Osterkalle	27.06.2020	1 Ex. - (J. Heimann, B. Och)
Kalletal Habichtsberg / Osterkalle	18.07.2020	1 Ex. - (T. Schubert)
Kalletal Hemmensiek	11.07.2020	1 M - (J. Heimann, B. Och)
Kalletal Varenholz, SW Fähre	24.06.2020	1 W - (D. Marten)
Kalletal Varenholz, SW Fähre	06.09.2020	2 Ex. - (D. Marten)
Lage Stapelager Berge	20.07.2020	1 Ex. Beobachtung von Jorik Greven - (Cn. Stolz)
Lage Bereich Waddenhauser See	27.05.2020	1 Ex.- (J. Heimann, B. Och)
Lemgo Brüntorf Süd	19.05.2020	1 Ex. - (D. Lerche)
Oerlinghausen Ölbachtal	08.08.2020	1 Ex. - (M. Ottensmann)
Oerlinghausen Sandgrube Hassler	07.06.2020	Ex. zieht mehrmals flach durch Sandgrube - (T. Garczorz)
Oerlinghausen Teutob. Wald	20.07.2020	1 Ex. n Sandgrube Hassler - (J. Greven)
Oerlinghausen Südstadt	08.05.2020	1 Ex./NE. - (S. Brockmeyer)
Schieder Siekholz West	11.+15.07.20	1 Ex. Balzflug, Brutverdacht! - (W. Maas)
Schieder Siekholz West	20.08.2020	1 Ex. fliegend - (W. Maas)
Schlangen Bohmsweg	17.05.2020	1 W fliegend - (H.G. Festl)
Schlangen Haustenbecker Senne West	28.05.2020	1 Ex. - (M. Falkenberg)

Wie im Vorjahr aufgrund des trocken-warmen Wetters zahlreiche Meldungen, diesmal ohne Brutnachweise. Wie zahlreich die Art auch in Lippe als Durchzügler auftritt, zeigt die Zählung der Adlerwarte Berlebeck. Hier wurden in diesem Jahr rund 300 dz Wespenbussarde beobachtet.

### Kornweihe (*Circus cyaneus*)

Kalletal Harkemissen, am Kirchbruch	31.01.2020	1 W - (E. Frevert)
Schlangen Kammersee Ost	14.03.2020	1 Ex. - (M. Falkenberg)
Horn-Bad Meinberg Horn Südost	18.10.2020	1 wf über Baumschule - (S. Häcker)
Schlangen Meintrecker Weg	29.12.2020	1 W rastend - (R. Schäck)
Schlangen Ruine Haustenbeck	19.12.2020	1 M – (M. Falkenberg)
Bad Salzuflen Hartigsee/Pecherhof	26.12.2020	1 ad. M – (I. Briegel)

Vergleichsweise zahlreiche Beobachtungen. Im Vorjahr gab es nur eine Meldung.

### Wiesenweihe (*Circus pygargus*)

Bad Salzuflen Papenhausen	02.05.2020	1 W (jagend?) üf in Richtung Westen - (J. Heimann, B. Och)
Horn-Bad Meinberg Belle, Industriepark Lippe	22.04.2020	1 M ad. – (T. Wiesmann)

Die Art macht sich selbst als Durchzügler rar. Zur Erinnerung: vor 15 Jahren gab es eine Brut auf Blomberger Gebiet!

### Rohrweihe (*Circus aeruginosus*)

Bad Salzuflen Quentsiek	29.08.2020	1 dj. - (T. Garczorz)
Blomberg Istrup Südost	27.05.2020	1 M - (F. Morgenstern)
Blomberg Siebenhöfen	07.06.2020	1 M fliegend - (C.u.M. Stolz)
Blomberg Drawenberg	16.06.2020	1 M - (C.u.M. Stolz)

Blomberg Donop Ost	26.08.2020	1 W - (H. Sonnenburg)
Blomberg Wellentrup Süd	04.09.2020	1 dj. - (C.u.M. Stolz)
Detmold Hiddeser Berg bis Schanze	01.09.2020	1 Ex. ziehend gegen 6.40 Uhr - (M. Falkenberg)
Detmold Rödlinghausen Süd	26.03.2020	1 M - (D. Horstmann)
Horn-Bad Meinberg Norderteich	21.03.2020	1 W ad. - (M. Bogenschütz)
Horn-Bad Meinberg Norderteich	06.04.2020	1 M - (U. Kuhlmann)
Horn-Bad Meinberg Norderteich	10.04.2020	1 W ad. - (R. Allington)
Horn-Bad Meinberg Norderteich	13.04.2020	2 Ex. - (U. Kuhlmann)
Horn-Bad Meinberg Norderteich	22.04.2020	1 M - (U. Kuhlmann)
Horn-Bad Meinberg Norderteich	14.05.2020	1 W ad. versucht mehrfach schwimmende Enten zu jagen - (R. Allington)
Rinteln (SHG) Möllenbeck, Weseraue	15.03.2020	1 Ex. - (A. Bergmeier)
Kalletal Varenholz, SW Fähre	06.04.2020	1 M / 1 W - (T. Garczorz)
Kalletal Acker Weserschleife lipp. Teil	27.05.2020	1 Ex. - (J. Hadasch)
Kalletal Acker Weserschleife lipp. Teil	27.06.2020	1 W sitzt ausdauernd auf einem Busch - (D. Marten)
Kalletal Acker N Stemmer See	06.09.2020	1 Ex. - (A. Meister)
Lage Wellentrup	01.09.2020	2 Ex., einzeln ziehend gegen 15.30 - (M. Falkenberg)
Lage Zuckerteiche	25.04.2020	1 Ex. - (B. Milde)
Lage Zuckerteiche	21.05.2020	1 M - (E. Nevenzeel)
Lemgo Büllinghausen	13.04.2020	1 W - (D. Lerche)
Lemgo Büllinghausen	10.09.2020	1 W - (D. Lerche)
Lemgo Wiembecker Berg West	21.03.2020	1 M, wohl dz - (J. Heimann, B. Och)
Schiedersee	14.09.2020	1 dz - (K. Höwing)

Wieder auffallend viele Meldungen bis in den Sommer hinein, aber keine sichere Brut. Erneut Ansiedlungsversuch oder erfolgloser Brutversuch am Norderteich. Bereiche mit gehäuften Brutzeitfeststellungen farblich unterlegt.

## Habicht (*Accipiter gentilis*)

Augustdorf Stapellager Senne Nord	23.04.2020	1 Ex. - (J. Brüggeshemke)
Augustdorf Stapellager Senne Nordwest	25.04.2020	1 Ex. - (R. Kleinhagenbrock)
Bad Salzuflen Hartigsee gesamt	14.04.2020	1 Ex. - (D. Lerche)
Bad Salzuflen Hartigsee/Pecherhof	28.08.2020	1 Ex. - (T. Garczorz)
Bad Salzuflen Quentsiek	01.10.2020	1 Ex. - (T. Garczorz)
Bad Salzuflen Stadforst nordöstl.	22.02.2020	1 Ex. - (N. Hillebrand)
Blomberg Nassengrund bis Napberg	22.05.2020	1 Ex. fliegend - (W. Maas)
Blomberg bei Altenkamp	02.05.2020	1 Ex. - (C.u.M. Stolz)
Blomberg südl. Borkhsn. Flugplatz	24.08.2020	1 Ex. - (H. Veneman)
Detmold Bentrup/Loßbruch	02.08.2020	2 Ex. - (B. Milde)
Detmold Dehlentrup	16.03.2020	1 Ex. - (B. Milde)
Detmold Detmold, Hornoldendorf, südöstl.	29.11.2020	1 Ex. - (B. Milde)
Detmold Gauseköte Südost	25.12.2020	1 Ex. - (B. Milde)
Detmold Hakedahl	28.12.2020	1 Ex. jagt Ringeltaube - (B. Milde)
Detmold Hiddesen Süd	24.+25.10.2020	1 Ex. - (M. Falkenberg)
Detmold Hiddeser Berg bis Schanze	24.12.2020	1 Ex. - (M. Falkenberg)
Detmold Kahler Ehberg und Umgebung	31.12.2020	1 Ex. laut rufend. - (E. Müller)
Detmold Kortewebelshals im Teutoburger Wald	08.04.2020	1 Ex. laut rufend - (E. Müller)
Detmold Leistrupe Wald	25.04.2020	2 Ex. - (S. Häcker)
Detmold Loßbruch Nord	05.02.2020	1 M schlägt Amselweibchen - (B. Milde)
Detmold Waldheide Süd	17.04.2020	1 Ex. wurde attackiert - (E. Nevenzeel)
Dörentrup Betzen Nord	10.11.2020	1 Ex. gehasst von Krähen - (E. Schafmeister)
Dörentrup Schwelentrup im Drecken	07.03.2020	1 W schlägt Haushuhn - (F. Blomberg)
Extertal Domäne Vallentrup	30.05.2020	1 Ex. schlägt junge Haustauben, Mitt. W. Albert - (F. Blomberg)

Horn-Bad Meinberg Umgebung Norderteich	03.-08.20	Wdh. 1 Ex. - (U. Kuhlmann, R. Allington)
Horn-Bad Meinberg Fromhausen, östl.	02.03.2020	1 Ex. - (H.-B. Goldbeck)
Horn-Bad Meinberg Kleiner Rigi	08.03.2020	1 Ex. - (I. Höpfner)
Horn-Bad Meinberg Vahlhausen	12.07.2020	1 Ex. - (R. Allington)
Horn-Bad Meinberg Wehren-Wällen	01.01.2020	1 W schlägt Haushuhn - (K. Brörmeyer)
Kalletal Faulensiek, Hof Frevert	07.01.2020	1 Ex. hat ein Huhn geschlagen - (E. Frevert)
Kalletal Varenholz, gr. Abgrab.gew. SW Fähre	01./09.-12.2020	Wdh. 1 Ex. - (D. Marten, M. Falkenberg)
Kalletal Varenholz, Yachthafen	30.08.2020	1 Ex. - (D. Marten)
Lage Hörste Süd	07.05.2020	1 Ex. - (D. Lerche)
Lage Hüntrup	20.06.2020	1 Ex. - (M. Falkenberg)
Lage Loßbruch, südwestl.	23.03.2020	1 M ad. - (B. Milde)
Lage Schierегge	24.10.2020	1 Ex. - (M. Falkenberg)
Lage Stapelager Berge	03./04.2020	Wdh. 1 Ex. - (J. Brüggeshemke)
Lage Zuckerteiche	25.04.2020	1 Ex. - (B. Milde)
Lemgo Gewerbegebiet Lieme Westteil	10.04.2020	1 Ex. - (D. Lerche)
Lemgo Schönungsteiche	27.12.2020	1 Ex. - (B. Milde)
Lemgo Steinkämpe bei Lüerdisser Bruch	21.05.2020	1 M - (J. Binkenstein)
Lemgo Wiembecker Berg	28.06.2020	Erfolgr. Brut - (P. Liphardt)
Lügde Mörth (Gesamt)	30.07.2020	1 Ex. jagend - (M. Füller)
Oerlinghausen Wistinghauser Senne	01.-06.2020	Wdh. 1-2 Ex. - (F. Fester, R. Kleinehagenbrock, L. Schulte)
Schieder-Schwalenberg Lothe	28.07.2020	1 Ex. Bärenal - (K. Höwing)
Schieder-Schwalenberg Nessenberg West	24.08.2020	1 Ex. - (H. Veneman)
Schieder-Schwalenberg Ringwall am Kohlberg	05.04.2020	1 Ex. - (T. Biere)
Schiedersee Kronenbruch	19.12.2020	1 Ex. - (D. Schiller)
Schwalenberg Schanze	22.03.2020	1 Ex. fliegend - (W. Maas)
Schieder-Schwalenberg Sehlberg	07.06.2020	1 Ex. fliegend - (C.u.M. Stolz)
Schieder-Schwalenberg Wöbbel Südwest	25.10.2020	1 Ex. - (E. Plaas)
Schlangen Nord	25.09.2020	1 Ex. Fahrbahn überfliegend - (T. Störmann)

## Sperber (*Accipiter nisus*)

Brutzeitfeststellungen, besondere Beobachtungen:

Augustdorf Sennebereich sw Kribbentor	07.05.2020	1 Ex. - (M. Falkenberg)
Bad Salzuflen Kurpark	10.05.2020	1 Ex. - (I. Briegel)
Bad Salzuflen Nienheide/Mittelreihe	09.+16.08.2020	1 Ex. - (T. Garczorz)
Bad Salzuflen Werl Aspe	14.10.2020	1 W nach Fensterscheibenkollision von H. Kohls zum Aufpäppeln in die Adlerwarte gebracht – (M. Füller)
Blomberg Brüntrup Nord	25.07.2020	1 Ex. kontrolliert Futterstelle - (C.u.M. Stolz)
Blomberg Reelkirchen Ost	13.07.2020	1 Ex. - (E. Plaas)
Detmold Brokhausen Nord	30.08.2020	1 W schlägt junge Kohlmeise - (P. Liphardt)
Detmold Heiligenkirchen Süd	02.06.2020	1 üf - (H.-B. Goldbeck)
Detmold Hiddesen	05.-08.2020	Rglm. 1 Ex. jagend - (M. Falkenberg, E. Müller)
Detmold Hiddeser Berg bis Schanze	06./07.2020	Rglm. 1 Ex. - (M. Falkenberg)
Detmold Innenstadt West	15.10.2020	4 Ex. ziehend - (M. Falkenberg)
Detmold Nienhagen, nördl.	10.10.2020	4 Ex. ziehend - (M. Falkenberg)
Detmold Innenstadt Süd, Obere Mühle	01.06.2020	1 Ex. - (M. Falkenberg)
Detmold Orbke Süd	30.08.2020	1 Ex. - (T. Garczorz)
Detmold Remmighausen Ost	20.06.2020	1 Ex. - (E. Plaas)
Detmold Rödlinghausen Süd	04.08.2020	1 W - (D. Horstmann)
Dörentrup Vogtskamp	04.05.2020	1 Ex. - (E. Schafmeister)
Horn-Bad Meinberg Billerbeck	21.08.2020	1 Ex. - (U. Kuhlmann)
Horn-Bad Meinberg SW Norderteich	11.06.2020	1 Ex. mit Beute - (U. Kuhlmann)
Horn-Bad Meinberg Bockstal	19.08.2020	1 W - (F. Morgenstern)



Horn-Bad Meinberg Zum Rosenbusch	19.08.2020	1 M - (F. Morgenstern)
Kalletal Hohenhausen Süd	23.05.2020	1 Ex. - (M. Falkenberg)
Kalletal Weseraue nördlich Stemmer See	27.06.2020	1 W erbeutet Star, Weserufer - (D. Marten)
Lage Hüntrup	20.06.2020	2 Ex. - (M. Falkenberg)
Lage Schierегge	15.08.2020	2 Ex. - (M. Falkenberg)
Lage Sülterheide S Zuckerteiche	29.08.2020	1 Ex. - (M. Falkenberg)
Lemgo Büllinghausen	01.06.2020	1 Ex. - (D. Lerche)
Lemgo Lemgoer Mark Nordost	02.07.2020	1 Ex. - (D. Lerche)
Lemgo Wiembecker Berg West	27.08.2020	1 Ex. - (D. Lerche)
Leopoldshöhe Asemissen Nordwest	05.08.2020	1 M ad. - (M. Ottensmann)
Oerlinghausen Nordost	07.2020	Wdh. 1 Ex. jagend - (L. Schindowski)
Oerlinghausen NSG "Tönsberg"	19.07.2020	Wdh. 1 Ex. - (M. Meinken, H. Mensing)
Oerlinghausen Sandgrube Hassler	04.08.2020	1 Ex. - (M. Wischmeier)
Schieder Schlosspark	01.07.2020	1 Ex. - (K. Höwing)
Schieder Siekholz Ost	05.-08.2020	Wdh. 1 Ex. - (W. Maas)
Schlangen Kohlstädt West	16.10.2020	4 Ex., davon 2 ziehend - (M. Falkenberg)

### Schwarzmilan (*Milvus migrans*)

Es liegen 125 (!) Meldungen (Vorjahr: 89) von 36 Meldern vor. Genauere Angaben zu Brutpaarzahlen liegen uns aus diesem Jahr nicht vor.

### Rotmilan (*Milvus milvus*)

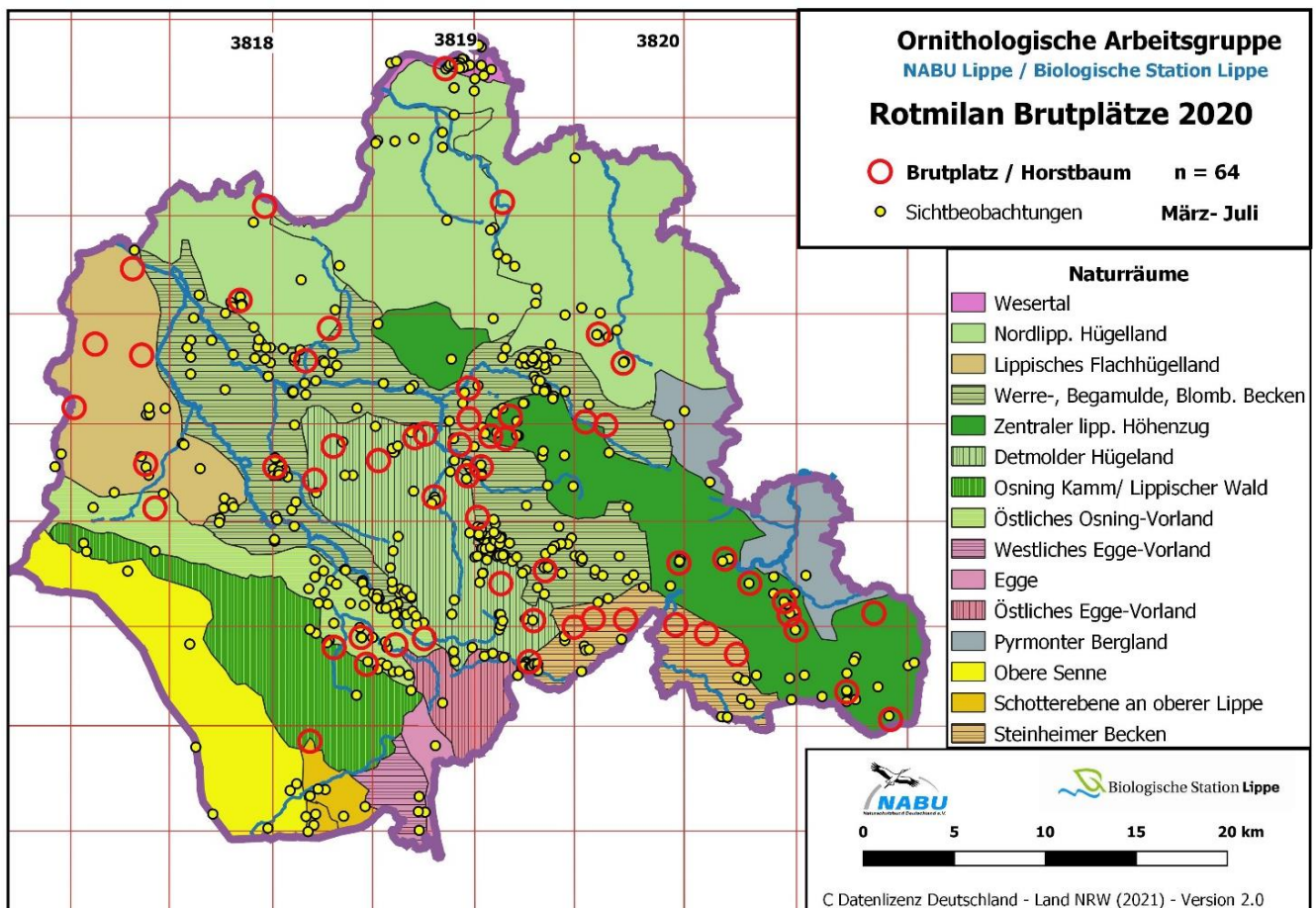

Mit 747 Meldungen die am häufigsten gemeldete Art in Lippe. Von 64 Paaren liegen direkte Brutnachweise vor. Siedlungsschwerpunkte sind die Randbereiche der Beckenlandschaften (Steinheimer und Blomberger Becken, Bega- und Werremulde) zu den angrenzenden Hügellandschaften und Höhenzügen. Die Verdichtung der

Sichtbeobachtungen in bestimmten Bereichen deuten auf besetzte Reviere mit nicht erfassten Horstbäumen hin. So ist im Raum Detmold und im östlichen Vorland des Teutoburger Waldes im Bereich Dörentrup / Bega und im Süden des Kreises aufgrund der vorhandenen Daten von weiteren Brutvorkommen auszugehen. Auch im Prymonter Bergland ergeben sich auffällige Lücken.

Der Vergleich der Daten mit der Kartierung des Jahres 2012 (57 bekannte Horstbäume und 29 vermutete Brutreviere) zeigt, dass der erfasste Anteil der Brutpopulation leicht steigend ist. Gleichzeitig sind inzwischen deutlich mehr Brutplätze im Westen von Lippe bekannt. Auffällig sind Rückgänge (oder Nachweisdefizite) im Kalletal und im Extertal sowie im westlichen Eggevorland und den hier angrenzenden Gebieten.  
Anmerkung: die Karte zeigt nur online getätigte Meldungen mit Koordinaten.

## Seeadler (*Haliaeetus albicilla*)

Bad Salzuflen Wüsten Ost	01.04.2020	1 üf Richtung NO, Beobachtet durch S. Merse - (L. Schulte)
Detmold Hiddeser Berg bis Schanze	11.04.2020	1 Ex. überfliegend - (M. Falkenberg)
Detmold Adlerwarte Berlebeck		
Extertal Bremke	08.08.2020	1 Ex. - (K. Oetke)
Extertal Silixen	01.05.2020	1 Ex. - (J. Zapp)
Horn-Bad Meinberg Beller Holz Süd	07.06.2020	1 üf Richtung West - (U. Kuhlmann)
Lügde Mörth Nordost	17.03.2020	1 ad. Belegfoto M. Hottel, rel. niedrig - (H. Sonnenburg)
Schieder Siekholz	10.04.2020	1 ad. kreisend, wird von fünf Mäusebussarden begleitet (W. Maas)

### Kalletal Varenholz Weseraue:

01./02.2020	Wdh. 1 Ex. - (D. Marten), am 02.02. 2 ad.- (H. Doht, J. Hadasch, D. Marten, C.u.M. Stolz u. a.)
04.-06.2020	Pro Monat nur 1 Meldung - (M. Falkenberg, F. Fester, D. Marten)
06.09.2020	1 imm. kreisend und nach N abziehend - (D. Marten)
03.10.2020	1 vj. versuchte einen Graureiher zu jagen - (S. Chotty)
03.10.2020	2 Ex. - (M. Falkenberg)
25.10.2020	1 ad. + 1 imm. streitend - (D. Marten)
11./12.2020	An 5 Tagen je 1 Ex., meist ad., 1x imm.. - (J. Hadasch, D. Marten, P. Hunker, M. Falkenberg)

Auffallend viele Meldungen und vermehrt außerhalb der lipp. Weseraue. Immer noch kein Brutnachweis in Lippe! Endlich Meldungen aus dem Schiedersee-Umfeld, jedoch dort immer noch keine jagenden oder rastenden Seeadler. Im Frühjahr angeblich ein regelmäßig zwischen Berlebeck/Detmold/Teutob. Wald und Belle vagabundierendes Exemplar, vermutlich dasselbe wie am Schiedersee. Hier ist auch auf gelegentlich vagabundierende Weißkopfseeadler der Adlerwarte zu achten, die im imm. Zustand nur schwer vom europ. Seeadler zu unterscheiden sind.

## Mäusebussard (*Buteo buteo*)

### Ansammlungen ab 10 Ex., Revierzählungen:

Detmold Brokhausen Nordwest	12.05.2020	15 Ex. auf frisch bearbeiteten Acker - (D. Lerche)
Detmold Hiddesen Süd	29.08.2020	10 Ex. - (M. Falkenberg)
Dörentrup Betzen Nord	09.+12.05.2020	12 Ex. auf Acker - (E. Schafmeister)
Dörentrup Humfeld Süd	14.05.2020	18 Ex. - (E. Schafmeister)
Dörentrup Oelentrup	18.04.2020	12 Ex. auf bearbeitetem Acker. - (E. Schafmeister)
Kalletal Varenholz Ringelbreite	27.03.2020	≥ 25 Ex. - (J. Hadasch, D. Marten)
Kalletal Varenholz, SW Fähre	06.09.2020	10 Ex., davon 9 offenbar dz - (D. Marten)
Kalletal Wiebesiekteiche	27.04.2020	29 Ex. kreisend - (J. Hadasch)
Kalletal	2020	ca. 30 BP - (R. Schulz)
Lage Hiddentrup	05.12.2020	11 Ex. - (M. Falkenberg)
Lemgo Linnebach südlich Kläranlage	05.05.2020	18 Ex. - (F. Morgenstern)
Lemgo Rhiene Feldflur	19.04.2020	15 Ex., davon 1 mit Flügelmarke - (M. Noltekuhlmann)
Leopoldshöhe Hakenheide	23.04.2020	16 Ex. - (E. Affeldt)
Lügde Dörenberg bis Lüdenberg	25.04.2020	19 Ex. auf frisch bearbeiteten Acker - (W. Maas)

## Merlin (*Falco columbarius*)

Bad Salzuflen Holzhausen Sylbach	29.03.2020	1 M mit erbeutetem Vogel abfliegend - (T. Garczorz)
Detmold Remmighausen, nordöstl.	15.11.2020	1 Ex. - (D. Horstmann)
Detmold Hiddeser Berg bis Schanze	14.11.2020	1 Ex. ziehend - (M. Falkenberg)
Detmold Nienhagen, nördl.	10.10.2020	1 Ex. ziehend - (M. Falkenberg)

Gleich vier Meldungen dies kleinen rasanten Jägers, nachdem es im Jahr zuvor gar keine Sichtung gab.

## Baumfalke (*Falco subbuteo*)

Augustdorf Sennebereich sw Kribbentor	06.09.2020	1 Ex. - (M. Falkenberg)
Bad Salzuflen Hölsen	18.08.2020	1 Ex. - (T. Garczorz)
Bad Salzuflen Quentsiek	30.06.2020	1 Ex. jagend - (J. Heimann)
Bad Salzuflen Retzen, Wald östl.	27.06.2020	1 üf - (J. Heimann, B. Och)
Bad Salzuflen Westervinnen	02.08.2020	1 Ex. - (F. Meijer)
Blomberg Kleinenmarpe	01.05.2020	2 Ex. - (F. Morgenstern)
Detmold Orbke Süd	26.07.2020	1 Ex. - (M. Falkenberg)
Detmold Berlebeck	Spätsommer 2020	Rglm. 1 jagendes Ex. bei Adlerwarte – (B. Aschmann)
Horn-Bad Meinberg Belle, Industriepark Lippe	22.04.2020	1 Ex. - (T. Wiesmann)
Horn-Bad Meinberg Billerbeck	09.08.2020	1 Ex. - (U. Kuhlmann)
Horn-Bad Meinberg Norderteich	19.04.2020	1 Ex. - (M. Falkenberg)
Kalletal Varenhz Weseraue bis Aberg	09.05.-30.08.2020	wdh 1-2 Ex. - (J. Hadasch, D. Marten, G. Birnbaum)
Lemgo Büllinghausen bis Laubke	05.05.-04.08.020	Rglm. 1 Ex. - (D. Lerche)
Lemgo Rhiene Feldflur	04.06.2020	1 Ex. - (M. Falkenberg)
Lemgo Voßheide Südost	16.06.2020	3 Ex. rufend über Feldgehölz kreisend. - (M. Füller)
Lügde Mitte	02.07.2020	1 M - (D. Tiemann)
Oerlinghausen Wistinghauser Senne	10.05.2020	1 Ex. - (H. Nebelsieck)
Truppenübungsplatz Senne	11.06.2020	1 Ex. - (M. Pieper)

Keine Bruterfolgsmeldungen! Das Verbreitungsbild der Nachweise deckt die früher bevorzugten Brutbereiche in den Auen und Beckenlandschaften ab. Wir hoffen, dass Brutversuche übersehen wurden und gehen davon aus, dass die Art weiterhin Brutvogel im Kreis Lippe ist.

## Wanderfalke (*Falco peregrinus*)

Augustdorf Senne sw Kribbentor	06.09.+10.10.2020	Je 1 Ex. - (M. Falkenberg)
Bad Salzuflen Grünau	14.03.2020	1 Ex. - (B. Milde)
Blomberg Drawenberg	21.04.2020	2 Ex. - (W. Maas)
Detmold Hiddesen bis DT Innenstadt	04.-06.2020	ganzjährig wdh. 1 Ex., am 30.08. erstmals 2 Ex. - (M. Falkenberg)
Detmold Rödlinghausen Süd	06.01.2020	1 Ex. greift Mäusebussard an - (D. Lerche)
Detmold Sichterheide	12.12.2020	1 Ex. auch sitzend - (P. Liphardt)
Horn-Bad Meinberg SW Norderteich	01.05.2020	1 Ex., ebenso am 16.+29.08.- (U. Kuhlmann)
Kalletal lipp. Weseraue	05.-12.2020	Rglm. 1 Ex. (zum BP Veltheim gehörend) jagend - (G. Birnbaum, M. Falkenberg, J. Hadasch, D. Marten, A. Meister, K. Nottmeyer)
Kalletal Hohenhausen	05.2020	Wdh. 1-2 Ex. bis Mai gesehen, zuletzt am 21.06. - (J. Hadasch, R. Schulz)
Kalletal, nordöstlich Asendorf	24.08.2020	1 Ex. - (J. Fleischfresser)
Lage Hellwege	24.03.2020	1 Ex. - (M. Falkenberg)
Lage Pottenhausen	01.10.2020	1 Ex. schnell ziehend Richtung südwest - (F. Fester)
Zw. Lemgo und Detmold	<b>Neue Brutansiedlung!</b> Mind. 1	juv. - (J. Heimann, D. Lerche)
Lügde, Köterberg	2020	Mind. 1 Altvogel anwesend, ob Brut?
Porta Westfalica (MI) Veltheim, Kraftwerk	05.2020	1 BP mit 3 juv. - (R. Schulz)
Schlangen Haustenbecker Senne	04.07.2020	1 Ex. - (M. Falkenberg)
	08.08.2020	1 W - (M. Ottensmann)

Schlangen L942	07.05.2020	1 Ex. bei Haustenbeck - (N. Langer)
----------------	------------	-------------------------------------

Ein neues Brutpaar mitten in Lippe! Häufung von Beobachtungen im Bereich DT-Hiddesen bis DT-Innenstadt, wo ein weiteres Brutvorkommen möglich erscheint. Zusammen mit den Randsiedlern (Nachbarkreise) kommen wir auf 4 bis 6 Paare/Reviere.

### Turmfalke (*Falco tinnunculus*)

Zum Turmfalke liegen rund 500 Meldungen vor (Rang 6 auf der „Beliebtheitskala“). Für den Turmfalke war es wie schon 2019 ein gutes Brutjahr bei guter Revierbesetzung. Dennis Wolter und Klaus Lange konnten an den von ihnen betreuten und kontrollierten Brutplätzen 12 erfolgreiche Bruten feststellen. 2 Turmfalkenkästen wurden von Dohlen in Beschlag genommen und die Turmfalken dadurch erfolgreich vertrieben. Bis vor 2 Jahren konnte noch überhaupt keine Brut von Dohlen in der Gemeinde verzeichnet werden.

Interessant auch: Endlich wurde ein Kasteneinflug wieder von Bewuchs davor freigestellt, nachdem dieser Standort leider mehrere Jahre nicht mehr angenommen wurde. Nach dem Freistellen wurde der Kasten sofort wieder besetzt. Hier sieht man, dass es enorm wichtig ist, dass die Einflüge zu den Kästen oder in die Gebäude absolut frei liegen, sobald mehr Bewuchs an die Einflüge heranreicht, werden diese Plätze gemieden (D. Wolter, K. Lange).

### Kranich (*Grus grus*)

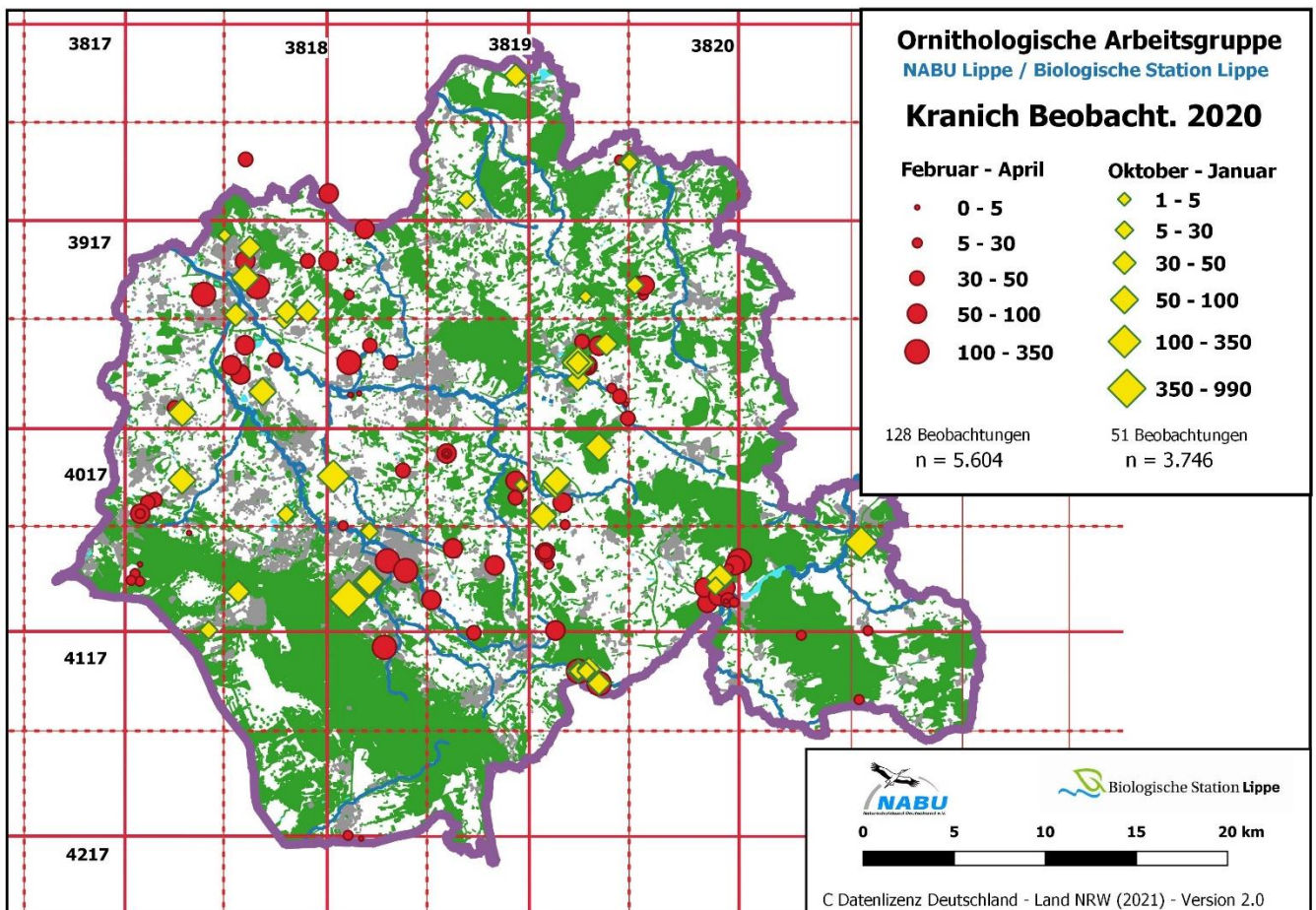

Rastende / Stationäre:

Lemgo Laubke Nord	08.03.2020	laute Rufe von Kranichen (keine Flugrufe) zu hören. Vermutl. Rastende südlich außerhalb der Stadt?! - (D. Laux)
Schieder Emmer-/Nieseau	12.03.2020	1 vj. seit ca. 8.2. (zunächst 3 Ex.) in den Emmer-/Niesewiesen rastend, auf Hinweis von M. Schwarzer - (H. Sonnenburg)
Lemgo Büllinghausen	14.03.2020	1 Ex. am Röhricht - (F. Morgenstern)
Oerlinghausen Senne	06.04.2020	2 Ex. morgens gegen 7 Uhr auf dem Segelflugplatz. - (F. Fester)
Kalletal Varenholz, gr. Abgrab.gew. SW Fähre	12.05.2020	2 ad. einfliegend und am Seeufer Nahrung suchend - (J. Hadasch)

Senne lipp. Teil	06.05.-11.07.2020	Brutzeitfeststellungen
------------------	-------------------	------------------------

Auffällig langgestreckter *Frühjahrszug* (138 Meldungen): von Anfang Februar bis zum 8. April beinahe täglicher Zug mit nur wenigen Tagen Unterbrechung, zumeist Truppstärken deutlich unter 100.

48 Meldungen zum Herbstzug, der am 13.10. jäh einsetzte, Höhepunkt 13.-16.10., Anfang und Ende November/Anf. Dezember und um Weihnachten herum erneut auffälliger Zug.

Wie bereits im Vorjahr gab es wieder Brutzeitnachweise aus der Senne (hier nicht dargestellt).

Bei der Interpretation der Karte ist zu bedenken, dass ein und derselbe Trupp auch mehrfach gemeldet werden sein konnte. Aber auch so wird eigentlich deutlich, dass es einen Breitfrontzug über Lippe gibt, der möglicherweise kanalisiert wird (z.B. Emmertal). Aber genauso gut kann das ein Effekt der Beobacherverteilung sein. Leider liegen kaum Angaben südlich von TW und Egge vor, so dass nur vermutet werden kann, an welchen Stellen der Gebirgszug gequert wird. Hier wird das Bild vermutlich tatsächlich durch die Wohnorte der Beobachter teilweise überformt.

Hin- und Rückwege sind identisch. Allerdings gibt es auch Jahre, in denen – wohl großwetterlagenbedingt – Lippe vom Kranichzug nur gestreift wird.

Melder: R. Allington, I. Beermann, T. Biere, G. Brechmann, I. Briegel, K. Brörmeyer, S. Caspersmeier, S. Chotty, H. Doht, W. Dzieran, D. Elbracht, M. Falkenberg, F. Fester, M. Fuhse, T. Garczorz, H.-B. Goldbeck, S. Häcker, J. Hadasch, J. Heimann, D. Horstmann, A. Krüger, U. Kuhlmann, D. Laux, J. Leaute, D. Lerche, W. Maas, B. Meier-Lammering, A. Meister, B. Milde, F. Morgenstern, E. Nevenzeel, M. Noltekuhlmann, K. Nottmeyer, B. Och, M. Ottensmann, J. Pläschke, S. Plohm, I. Reschke-Obare, T. Rinaud, E. Schafmeister, L. Schindowski, L. Schulte, H. Sonnenburg, Ce. Stolz, D. Tiemann, W. Zapp.

## Wasserralle (*Rallus aquaticus*)

Bad Salzuflen Werler See	06.11.2020	1 Ex. - (T. Garczorz)
Horn-Bad Meinberg Norderteich	27.03.-10.05.2020	Rglm. 1 ruf. Ex. - (R. Allington, D. Horstmann, U.Kuhlmann)
	11.08.+14.12.2020	1 Ex. - (C.u.M. Stolz)
	2020	1 Ex. - (D. Horstmann)
Lemgo Büllinghausen	13.04.+02.05.2020	je 1 Ex. - (D. Lerche)
Schiedersee Badebucht	29.01.2020	1 Ex. - (M. Röttgen)
Schiedersee, Umgg. Emmereinmündung	04.10.-31.12.2020	Rglm. 1 Ex. - (H. Sonnenburg, M. Hottel)

Die bekannten Brutreviere Norderteich und Büllinghausen wohl wieder besetzt. Erstmals regelmäßige Herbst-/Winternachweise am Schiedersee, wo mindestens ein Exemplar überwintert hat.

## Wachtelkönig (*Crex crex*)

Detmold Remmighausen, nordöstl.	21.05.-26.06.2020	rglm. (1-) 2 ruf. Ex. in niedrigwüchsigem Getreidefeld - (S. Häcker, M. Falkenberg, F. Fester, D. Horstmann=Entdecker, M. Röttgen)
Extertal Meierberg-Strang	05.2020	2. Maihäfte 1 wdh. ruf. M, Mitt. F. Uhlenbruch - (F. Blomberg)
Schieder Umflut oberh. Rondell	18.05.2020	1 ruf. M, später neg. - (K. Höwing)

Obwohl kein ausgesprochenes Invasionsjahr, gab es drei Nachweisorte. Es hat möglicherweise eine Brut vor den Toren Detmolds stattgefunden! Die Nachweise erfolgten mitten in der Nacht. Der erste Nachweis soll bereits vor dem 21.05. stattgefunden haben.

## Teichhuhn (*Gallinula chloropus*)

Monatsmax:

	Jan.	Feb	Mrz.	Apr.	Mai	Jun	Jul.	Aug.	Sep.	Okt.	Nov.	Dez.
<b>Bad Salzufl. Kurpark</b>	11	15	k. a.	6	4	4	4	6	k. a.	10	16	12
Beob.:	J. Heimann, B. Och J. Podgorski											

Brutzeitfeststellungen, größere Anzahl:

Bad Salzufl. Abgrabg. Sylbacher Str.	08.06.2020	1 Ex. - (H. Sonnenburg)
Bad Salzufl. Hartigsee Angelgewässer	05.04.2020	1 Ex. - (J. Heimann, B. Och)
Bad Salzufl. Hartigsee N-gewässer	26.03.2020	8 Ex. - (H. Doht)
Bad Salzufl. Holzhausen Sylbach	23.04.2020	1 ad. - (T. Garczorz)
Bad Salzufl. Salze N Kurparkteich	10.07.2020	1 ad. + 2 Juv. - (C. Kipp)

Bad Salzuflen Salzetel N Wildgehege	08.05.2020	1 Ex. - (J. Heimann, B. Och)
Bad Salzuflen Stadtforst	01.06.2020	1 Ex. Asenteich - (J. Heimann, B. Och)
Blomberg Dalborn Fischteiche	24.06.2020	seit Monaten rgfm. 1 Ex. zu hören - (H. Sonnenburg)
Blomberg Donop Ost	05.04.2020	1 Ex. - (E. Schafmeister)
Blomberg Istrup Kläranlage	04.2020	1 BP - (W. Maas, C.u.M. Stolz)
Detmold Fischteiche bei Biesen	05.04.2020	1 Ex. - (S. Häcker)
Detmold Loholz Mühlenteich	05.04.2020	1 Ex. - (S. Häcker)
Detmold Loholz Mühlenteich	09.11.2020	3 Ex. - (F. Morgenstern)
Detmold Loholz Mühlenteich	06.12.2020	4 dj. - (Cn. Stolz)
Detmold Loholz Mühlenteich	06.12.2020	4 Ex. - (C.u.M. Stolz)
Detmold Meschensee	20.03.2020	2 Ex. - (T. Garczor)
Detmold Schwarzenbrink, Postteich	22.03.2020	2 Ex. - (S. Häcker)
Detmold Sichterheide	26.04.2020	1 Ex. Schönungsteich Kläranlage - (S. Häcker)
Detmold Remmighausen, neue Werre	2020	<b>1 BP, 1 pull.</b> 07.06. - (S. Häcker)
Dörentrup Oelentrup, Habichtsberg	28.03.2020	1 Ex. - (E. Schafmeister)
Horn-Bad Meinberg Belle Ellernteich	17.06.2020	1 ad. + <b>3 juv.</b> - (K. Brörmeyer)
HBM Bereich südlich Niederbelle	01.06.2020	2 ad., <b>3 pull.</b> Alter Ziegeleiteich - (P.u. r. Tittel)
Horn-Bad Meinberg Billerbeck	28.03.2020	1 Ex. an der Napte, Haseloh 2 - (U. Kuhlmann)
Horn-Bad Meinberg Molkenberg	25.06.2020	<b>2 Bruten mit jeweils 3 juv.</b> - (K. Brörmeyer)
Horn-Bad Meinberg Norderteich	27.03.2020	1 ruf. Ex. - (U. Kuhlmann)
Horn-Bad Meinberg Norderteich	03./04.2020	Wdh. 1-3 Ex. - (R. Allington, T. Biere, U. Kuhlmann)
Horn-Bad Meinberg Stinkebrink	15.05.2020	1 ad. / <b>2 pull.</b> - (R. Allington)
Kalletal Hohenhausen, Ententeich	18.04.2020	1 Ex. - (R. Schulz)
Kalletal Hohenhausen, Ziegelei-Teich	10.04.2020	2 Ex. - (R. Schulz)
Kalletal Talle, Eichhof	13.07.2020	1 BP <b>mit 6 juv.</b> - (R. Kruse)
Kalletal Varenholz, Schloss-Ssee	20.06.2020	1 Ex. - (E. Frevert)
Kalletal Varenholz, Stemmer See	28.03.2020	1 Ex. - (G. Birnbaum, J. Hadasch)
Kalletal Varenholz, Stemmer See	05.12.2020	5 Ex. - (Cn. Stolz)
Lage Waddenhausen West	03.04.2020	1 Ex. - (T. Garczor)
Lage Zuckerteiche	12.09.2020	<b>14 Ex.</b> - (F. Morgenstern)
Lage Zuckerteiche	18.03.2020	1 Ex. - (T. Garczor)
Lage Zuckerteiche	20.08.2020	8 ad. / 5 dj. / 3 imm. - (F. Morgenstern)
Lage Zuckerteiche	08.09.2020	<b>15 ad. + juv.</b> , so viel wie nie zuvor - (F. Morgenstern)
Lage Zuckerteiche	27.09.2020	11 Ex. - (T. Garczor)
Lemgo Büllinghausen Rahrebruch	04.-06.2020	Wdh. 1-2 Ex. - (D. Lerche, F. Morgenstern)
Lemgo Büllinghausen	23.08.2020	5 imm. - (D. Lerche)
Lemgo Lemgo, Teich an Wallschule	28.06.2020	1 ad. / 1 imm. - (H. Sonnenburg)
Lemgo Mitte am Lindenwall	30.05.2020	<b>3 pull.</b> - (D. Lerche)
Lemgo Schloss Brake und Bierweg	12.04.2020	2 Ex. - (D. Lerche)
Lemgo Schönungsteiche	2020	Mind. 1 P zur Brutzeit - (G. Birnbaum, J. Hadasch, D. Lerche, B. Milde, F. Morgenstern, J. Zapp)
Lemgo am Kindergarten Kieselstein	20.06.2020	1 ad., <b>6 pull.</b> am Teich - (A. Meister)
Lemgo Teich am Steinstoß	08.06.2020	1 Ex. - (D. Lerche)
Lemgo Teiche n Liebigstr.	13.04.2020	1 Ex. - (D. Lerche)
Leopoldshöhe Asemissen Nordwest	13.07.2020	2 Ex. - (L. Schindowski)
Leopoldshöhe Bexterhagen Ost	04.04.2020	2 Ex. - (T. Garczor)
Lügde Nordwest	16.07.2020	2 ad. / <b>3 pull.</b> - (A. Matthias)
Lügde Pyrmonter Wiesen	16.07.2020	1 ad. / <b>6 pull.</b> - (A. Matthias)
Oerlinghausen Sandgrube Hassler	07.06.2020	2 ad. / <b>2 pull.</b> - (T. Garczor)
Schieder Niese Vorklärbecken	06.08.2020	2 ad. / <b>3 pull.</b> - (H. Sonnenburg)

*Wieder zahlreiche Brutzeitfeststellungen und verhältnismäßig viele erfolgreiche Bruten, oft im urbanen Bereich.*

## Blässhuhn (*Fulica atra*)

Monatsmax. für die Hauptgewässer (ohne pulli):

	Jan	Feb	Mrz	Apr	Mai	Jun	Jul	Aug	Sep	Okt	Nov	Dez
<b>BS Salzuflen Hartigseen</b>	20	-	15	24	-	-	-	-	10	30	<b>37</b>	30
	H. Doht, T. Garczorz, J. Heimann, B. Och, E. Schafmeister											
<b>Detmold, Meschese</b>	3	40	12	15	-	-	4	-	-	15	2	21
	D. Lerche, B. Milde, L. Schindowski, H. Sonnenburg											
<b>HBM, Norderteich</b>	-	2	10	<b>12</b>	6	-	1	1	-	-	-	-
	R. Allington, T. Biere, U. Kuhlmann, C.+M. Stolz											
<b>Weseraue*</b>	470**	450	30	(5)	5	8	150	300	<b>560</b>	150	320	330
Melder	K. Brörmeyer, <b>J. Hadasch, D. Marten</b>											
<b>Rahrebruch, Schönungsteiche</b>	-	1	10	15	6	8	-	vorh.	9	1	2	-
Melder	R. Allington, D. Lerche, B. Milde, D. Morgenstern											
<b>Schiedersee*</b>	147	91	69	69	44	37	54	76	95	146	139	<b>163</b>
Melder	K. Höwing, Cn. Stolz											

\* Summe aller Teilgebiete, diese meist nicht alle kontrolliert

\*\* alle Stemmer See

Im Hauptrast-/Überwinterungsgebiet, der Weseraue, wieder höhere Zahlen als im Vorjahr. Neben den hier aufgeführten Gewässern nur am Wülfer See und in Iggenhausen in Einzelfällen mehr als 20 Ex.

Auswertung Bruterfolg (Angaben April bis August):

Bad Salzuflen Hartigsee	17.05.2020	1 BP. / <b>4 pull.</b> - (E. Schafmeister)
Bad Salzuflen Kurparksee	05.2020	1 brütend im Zentrum der Fontäne - (J. Heimann, B. Och) , Erfolg?
Bad Salzuflen Werler See	10.10.2020	2 ad. / 2 dj. - (J. Heimann, B. Och) ob hier erbrütet?
Bad Salzufl. Wülfer See / Teich Dreckhof	30.06.2020	10 ad. / <b>1 pullus</b> - (J. Heimann)
Detmold Meschese	27.07.2020	2 ad. / <b>3 pull.</b> - (L. Schindowski)
Detmold Schwarzenbrink, Postteich	02.08.2020	8 ad. / <b>2 pull.</b> - (S. Häcker)
HBM Tegtmeyers Teich (nahe Externsteine)	17.04.2020	1 M / 1 W / <b>3 pull.</b> - (F. Morgenstern)
Lage Zuckerteiche	20.08.2020	2 ad. / <b>2 pull.</b> - (F. Morgenstern)
Lemgo Schönungsteiche	25.06.2020	> 8 ad., davon <b>2 pull.</b> - (D. Lerche)
Schiedersee	15.06.2020	37 ad., <b>11 pull.</b> - (K. Höwing)

Keine erfolgreiche Brut in der Weseraue.

## Austernfischer (*Haematopus ostralegus*)

Kalletal Varenholz, Gewässer s Kieswerk:

10.04.-26.06.2020	Wdh. 1 Ex. - (M. Falkenberg, D. Marten, A. Meister, S. Plohmann)
14.03.2020	2 Ex. - (D. Lerche)
26.06.2020	2 Ex., wohl nicht die vom großen Abgrabungsgewässer! - (J. Hadasch)
03.07.2020	2 ad. / 2 dj. - (J. Hadasch)

Kalletal Varenholz, gr. Abgrab.gew. SW Fähre:

19.03.2020	3 Ex. Balzverhalten - (G. Birnbaum, F.+ A.-K. Fester, T. Garczorz, <b>J. Hadasch, D. Marten, A. Meister, U. Rasche, H.-J. Uffmann</b> )
27.04.2020	Offenb. <b>Nest</b> auf der großen Insel - (J. Hadasch)
10.-12.05.2020	Wdh. 3 Ex. - (M. Falkenberg, J. Hadasch)
24.05.2020	1 BP führt <b>2 nicht flügge Junge</b> auf der großen Insel - (D. Marten)
06.06.2020	2 ad., <b>2 pull. fast flügge</b> - (J. Hadasch, D. Marten); Familienverband bis Mitte Juli

Kalletal Varenholz, Stemmer See:

10.05.2020	1 Ex. - (M. Falkenberg)
------------	-------------------------

Außerhalb der Weseraue:

Lage Müssen Schierregge Kiesgrube	01.05.2020	1 Ex. nach kurzer Zeit abfliegend - (M. Falkenberg)
-----------------------------------	------------	-----------------------------------------------------

Erneut eine erfolgreiche Brut in der Weseraue (wo bereits im Vorjahr die erste dokumentierte Brut in Lippe seit 2008 erfolgt war). Bemerkenswert auch ein Nachweis fernab der Weser in den Kiesabgrabungen bei Müssen.

## Goldregenpfeifer (*Pluvialis apricaria*)

Lage Heiden Acker Helweghof	29.03.2020	1 Ex. rastend/stationär - (T. Garczor)
-----------------------------	------------	----------------------------------------

## Kiebitz (*Vanellus vanellus*)

Rastende Trupps ab 40 Ex.:

Zuckerteiche und umgebende Äcker:

20.08.	29.08.	31.08.	01.09.	08.09.	06.+08.09.	12.09.	22.09.	27.09.
44 Ex.	80 Ex.	50 Ex.	85 Ex.	75 Ex.	75 Ex.	50 Ex.	50 Ex.	40 Ex.
F. Morgenstern	M. Falkenberg	U. Rasche	F. Morgenstern	F. Morgenstern	D. Lerche, F. Morgenstern	F. Morgenstern	F. Morgenstern	T. Garczor

sonstige:

Detmold Dahlsheide	20.02.2020	100 Ex. auf Acker - (P. Liphardt)
Kalletal Varenholz, gr. Abgrab.gew. SW Fähre	01.03.2020	56 Ex. rastend auf Inseln - (T. Garczor)

Bruten/Brutverdacht:

Bad Salzuflen Hartigsee/Pecherhof	Anf. April bis 8 Ex., später nur noch 2-3 P; Balz, Kopula; von (mind.) 3 brutwilligen P <b>mind. 2 mit Gelege</b> ; nach Feldbearbeitung Nachgelege; am 27.05. führt 1 P <b>3 pulli</b> - (T. Garczor, H. Sonnenburg, C.+M. Stolz)
Bad Salzuflen Holzhausen Sylbach	Bis E Mai 4-6 ad. vorhd., Kopula, Revierverhalten, keine erfolgr. Brut - (T. Garczor)
Bad Salzuflen Acker SE Retzen	Maisstoppelacker; zunächst bis 8 ad., am 23.4. <b>3 Gelege</b> , alle nach wenigen Tagen verloren - (M. Füller, H. Sonnenburg, J. Westphal)
Blomberg zw. Brüntrup u. Cappel	Zunächst bis 4 ad., später nur 1 P, <b>≥ 1 Gelege</b> , nicht erfolgr.- (C.u.M. Stolz)
Detmold Nienhagen	von <b>2 Gelegen</b> wurde 1 gefunden, nach Verlust offenb. Nachgelege, kein Bruterfolg- (J. Braunsdorf, M. Füller, B. Milde, H. Sonnenburg,)
Kalletal Varenholz, gr. Abgrab.gew. SW Fähre	Zunächst bis 10 ad., am 14.04. <b>2 pulli</b> + weitere brütende W, 17.05. mind. 4 ad.+ <b>3 pulli</b> . unterschiedlicher Größe - (T. Garczor, J. Hadasch, D. Marten)
Lage Hüntrup Feuchtacker s Hüntruper Straße	<b>Erfolgr. Brut, 3 juv.</b> , wohl alle flügge - (H. Sonnenburg, T. Garczor)
Lage Hüntrup Winterweizen N. Hüntruper Straße	1 BP mit <b>Gelege</b> , erfolglos- (T. Garczor, H. Sonnenburg)
Lage Holzshn. Sylbach	Bis 6 ad., Revierverhalten, offenb. keine Brut – (T. Garczor)
Lage östl. Hellwege	<b>2 BP mit insges. mind. 5 pulli</b> , keines wurde flügge - (H. Sonnenburg)
Lage Abgrabung s Hüntrup	<b>2 erfolgr. BP</b> auf Kiesfläche - (I. Beermann, T. Garczor, H.-B. Goldbeck, H. Sonnenburg)
Lage Ohrsen „Auf der Höhe“	Auf sehr gr. Rübenschlag wdh. erfolgl. Nestgründungen zunächst <b>4 P</b> , später nur noch 1-2 P, im Juni offenb. <b>Teilerfolg</b> trotz Verlusten - (T. Garczor, K. Lange, H. Sonnenburg, C.u.M. Stolz)
Lage Waddenhausen Ost	Zunächst mind. 3 ad., auch balzend, später neg. - (T. Garczor)
Lage Zuckerteiche Äcker	Zunächst starke Präsenz bis mind. 18 Ex., jedoch weder ausgeprägte Balz noch Brutversuche – (J. Braunsdorf, B. Milde, H. Sonnenburg, J. Westphal)
Lage Zuckerteiche	Zunächst bis ~20 Ex., davon <b>5 brütend</b> , am 1.5. keine brütenden mehr, dann mind. 3 erneute Brutversuche; offenb. kein Bruterfolg - (J. Braunsdorf, T. Garczor, B. Milde, F. Morgenstern, E. Nevenzeel)
Leopoldshöhe N Grester Lake	Zunächst <b>2 BP mit mehr. pulli</b> (Mitt. Blaurock), offenb. Verlust; Ende Mai nach Nachgelege <b>1 P mit 2 sehr kl. Pulli</b> , auch hier Verlust, Brut im Erdbeerfeld in Kontkt zu Mais und Weizen - (H. Sonnenburg)



Dem Kiebitz wurde in diesem Jahr besondere Aufmerksamkeit geschenkt. Eine Arbeitsgruppe aus NABU- und BUND-Mitgliedern, UNB und Biostationsmitarbeitern hat erstmals +/- flächendeckend den Kiebitzbestand kontrolliert.

Das Brutgeschehen beim Kiebitz ist aufgrund der hohen Zahl von Gelegeverlusten und daraus resultierenden Umsiedlungen hoch dynamisch und schwer erfassbar. Insgesamt wurden 15 Kolonien festgestellt. 10 dieser Kolonien bestanden jedoch lediglich aus 1-2 Paaren. Diese Kleinst-Kolonien sind gegenüber Prädatoren besonders anfällig. Das Beispiel der Zuckerteiche oder auch eine Kolonie in Retzen mit 3 (kurzfristig 4) Paaren zeigen jedoch, dass auch größere Paarzahlen kaum Schutz bieten. Nur etwa 10 Paare hatten Bruterfolg.

Der schnelle Ablauf von Gelegegründung, Verlust und erneuter Balz und die z.T. überraschend großen Entfernungen brütender Paare auf einzelnen Ackerschlägen verhinderte im Jahr 2020 das Aufstellen von Schutzzäunen (der Kreis Lippe hat vorsorglich 2 angeschafft).

10 Kolonien mit 22 Paaren siedelten auf Äckern, wobei aber nur wenige Junge flügge wurden. Zwei Koloniestandorte gab es in den Kiesabgrabungen bei Lage Müssen und der Weseraue. Das lippische Schwerpunktorkommen mit mehr als 5 Paaren befindet sich auf dem Gelände der Zuckerteiche.

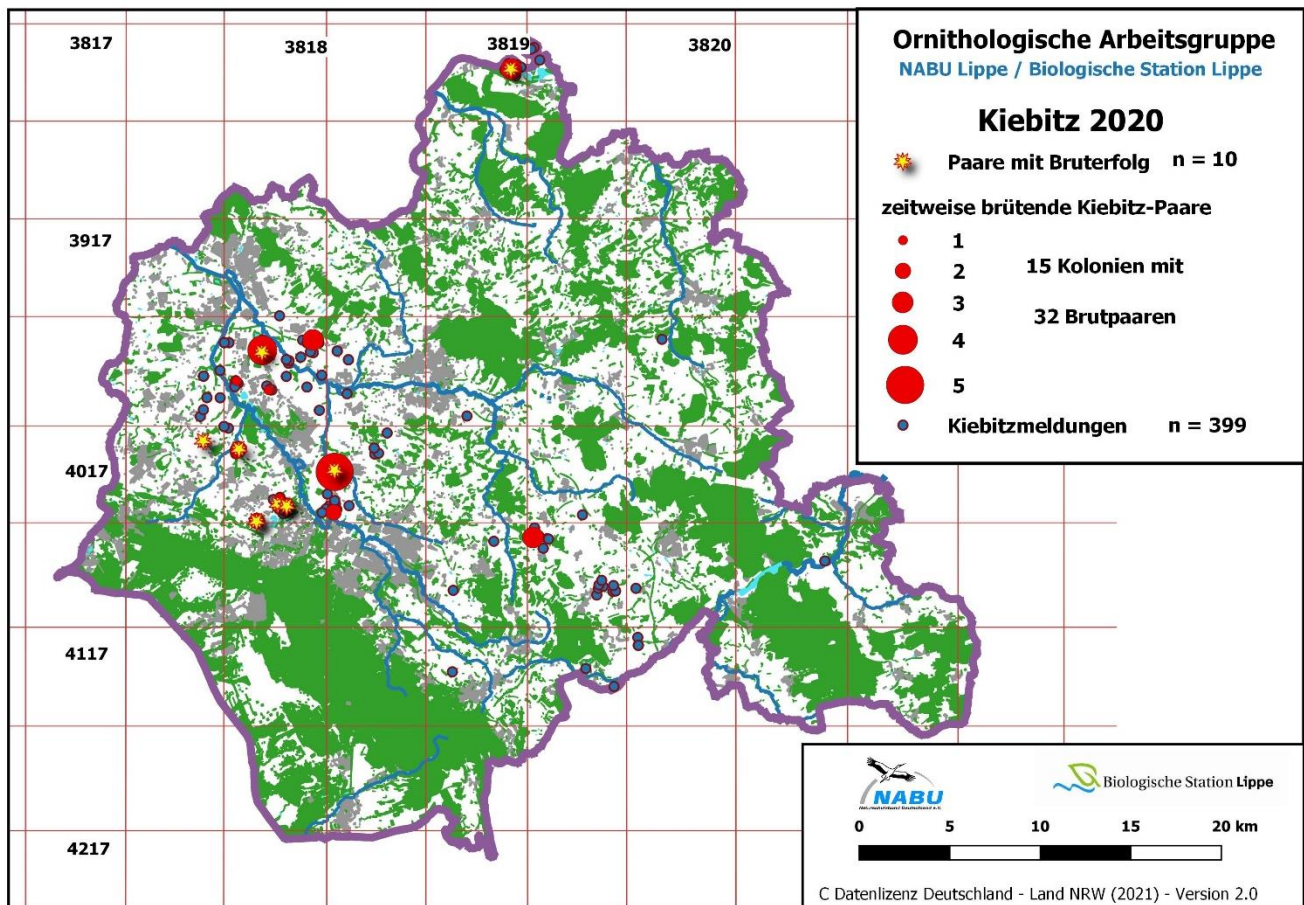

### Flussregenpfeifer (*Charadrius dubius*)

Augustdorf Sennebereich sw Kribbentor	26.07.+ 08.08.2020	1 Ex. - (H.-B. Goldbeck, M. Ottensmann)
Bad Salzuflen Holzhausen Sylbach	04./05.2020	Wdh. 1-2 Ex. - (T. Garczorz)
Kalletal Varenholz, Gewässer s+w Kieswerk	12.04.-24.05.2020	Wdh. 1-2 Ex. - (D. Marten, S. Plohmann, U. Schürkamp)
Kalletal Varenholz, gr. Abgrab.gew. SW Fähre	28.03.-30.08.2020	bis zu mind. 5 ad. - (I. Beermann, G. Birnbaum, H. Brockmeyer, M. Falkenberg, T. Garczorz, J. Hadasch, T. Garczorz, <b>J. Hadasch</b> , S. Plohmann, U. Schürkamp, D. Marten, U. Rasche, H.-J. Uffmann); <b>1 brüt.</b> Ex. - (S. Brockmeier), offenb. kein Erfolg
Lage Müssen Abgrabung N Schieregge	<b>Mind. 2 BP</b> - (M. Falkenberg, T. Garczorz, E. Nevenzeel, H. Petersen, H. Sonnenburg, D. Stölting, C.u.M. Stolz)	
Lage Sandabgrabung Hörster Str.	1 BP Hiddentrup - (G. Birnbaum, J. Hadasch, T. Garczorz, C.u.M. Stolz)	
Lage Waddenhausen West	03.+05.04.2020	1 bzw. 2 Ex. - (T. Garczorz)

Lage Zuckerteiche	2020	Meist 2-4 Ex., Mitte Mai bis 14 Ex. - (G. Birnbaum, J. Hadasch, D. Lerche, B. Milde, F. Morgenstern, E. Nevenzeel, H. Sonnenburg)	
Lemgo Büllinghausen		22./23.04.2020	2 Ex. - (D. Lerche)
Lemgo Abgrabung am Leeser Weg		04.05.-01.06.2020	Wdh. 1-2 Ex. - (G. Birnbaum, J. Hadasch)
Schiedersee Kronenbruch bis Emmereinmündung	Mind. 3 ad. anwesend, meist nur 2 zu sehen, vermutl. erfolglose Brut nahe Emmereinmündung - (T. Biere, <b>K. Höwing</b> , H. Sonnenburg, C.u.M. Stolz)		

Mit bemerkenswerter Konstanz in den angestammten Gebieten anzutreffen, wenngleich Bruterfolgsmeldungen selten sind und in 2020 gänzlich fehlten. Die große Abhängigkeit dieser Art von aktiven Abbaugeländen und Großbaustellen ist nach wie vor deutlich erkennbar. Sobald die natürliche Pflanzensukzession auf gestörten Bereichen einsetzt, geht die Habitatqualität für diese Art stark zurück. In der Folge wurden einige ehemalige Brutgebiete aufgegeben. So ist auch die Schiederseeumflut nach Fertigstellung innerhalb kurzer Zeit wieder als Bruthabitat weggefallen.

### Sandregenpfeifer (*Charadrius hiaticula*)

Kalletal Varenholz, gr. Abgrab.gew. SW Fähre	27.04.2020	1 <b>beringtes</b> Ex., Belegfoto - (J. Hadasch)
Lage Zuckerteiche	20.08.2020	1 Ex. - (F. Morgenstern)
Lemgo Büllinghausen Rahrebruch	17.05.2020	1 Ex. - (D. Lerche)

Gleich drei Nachweise und endlich auch wieder an den Zuckerteichen, wo die Art früher regelmäßig nachgewiesen wurde.

### Regenbrachvogel (*Numenius arquata*)

Kalletal Varenholz, Abgrabung SW Fähre:  
05.04.2020 2 Ex., später abfliegend - (J. Hadasch);  
06.04.2020 **2 Ex.** (die vom Vortag?)  
rastend und badend an einer Blänke - (T. Garczorz).



Schön, dass diese oft nur als rufender Überflieger bekannte Art nun auch in Lippe rastet und sich in die mittlerweile sehr lange Liste der Watvögel der Weseraue einreicht. Wie das Belegfoto zeigt, war einer der Regenbrachvögel deutlich dunkler gefärbt als der andere. Das kleine Rastgewässer wurde auf Initiative von Dieter Marten zu Artenschutz Zwecken angelegt. (Foto: T. Garczorz).

### Großer Brachvogel (*Numenius arquata*)

Kalletal, Weser bei Fähre Varenholz	08.04.2020	1 Ex. - (A. Meister)
Kalletal Varenholz, gr. Abgrab.gew. SW Fähre	12.04.2020	1 Ex. - (S. Plohmann)
Oerlinghausen Wistinghauser Senne Mitte	02.08.2019	1 Ex. - (F. Fester)

### Waldschnepfe (*Scolopax rusticola*)

Bad Salzuflen Bexterreden	19.12.2020	2 Ex. ruhend - (J. Heimann, B. Och)
Bad Salzuflen Stadforst Umgebung Kellerteiche	15.11.2020	1 Ex. auffliegend - (J. Heimann, B. Och)
Augustdorf Bereich südlich Forsthaus Moosheide	15.04.2020	1 Ex. - (M. Falkenberg)
Augustdorf Stapellager Senne Südwest	12.+19.04.2020	Je 1 Ex. - (R. Maares, M. Wiechert)

Detmold Donoper Teich		06./07.2020	Wdh. 1-2 ruf. Ex. - (M. Falkenberg)
Detmold Heidenoldendorf, südwestl.		04./06.2020	Wdh. 2-3 Ex. - (E. Nevenzeel)
Detmold Hiddesen Südwest		04./05.2020	Wdh. 1 Ex. - (M. Falkenberg)
Detmold Hiddeser Bent	07.05.2020		2 Ex. aufgeschreckt, wohl Pärchen - (H. Sonnenburg)
Detmold Waldheide Süd	31.03.2020		1 Ex. - (E. Nevenzeel)
Dörentrup Steinberg Ost	24.03.2020		1 Ex. vom Wegrand aufliegend - (E. Schafmeister)
Extertal Linderhofe	25.03.2020		1 Ex. im Obsthof aufliegend - (F. Blomberg)
Horn-Bad Meinberg Barnackengrund	15.11.2020		1 Ex. im Fichtenkahlschlag aufgeschreckt. - (M. Füller)
Horn-Bad Meinberg Billerbeck	23.12.2020		1 Ex. üf in Abenddämmerung - (U. Kuhlmann)
HBM Biotopkomplex SW Norderteich	21.01.2020		1 Ex. - (U. Kuhlmann)
HBM Biotopkomplex SW Norderteich	25.08.2020		2 Ex. fliegen um ca.22:20 Uhr im Scheinwerferlicht in der Obstplantage auf, Jungvögel? - (U. Kuhlmann)
Horn-Bad Meinberg Kempen	16.04.2020		1 Ex. am Eggeweg - (M. Falkenberg)
Horn-Bad Meinberg Kleiner Rigi	07.03.2020		2 Ex. - (I. Höpfner)
Lage Hermannsberg	13.04.2020		1 Ex. - (A. Meister)
Lage Hörste Süd	04./05.2020	Rglm. 1-4 Ex. - (S. Brockmeyer, T. Garczorz, D. Lerche, R. Rasche)	
	08.11.2020	1 Ex. - (R. Rasche)	
Lügde Schildberg Nord	27.03.2020		1 Ex. - (A. Matthias)
Oerlinghausen Barkhauser Berge	09.05.2020		5 x 1 Ex. (!) - (E. Nevenzeel)
Oerlinghsn NSG "Steinbruch am Barkhauser Berg"		31.05.2020	1 ruf. M - (E. Nevenzeel)
Oerlinghsn Sandgrube Hassler u. Wistinghsr. Senne		04.-06.2020	Rglm. 1 ruf. M - (D. Allenstein, F. Fester, T. Garczorz, D. Lerche)
Schieder-Schwalenberg Mörth Nordwest		21.06.2020	3 ruf. M - (E. Nevenzeel)
Schlangen Kammersenne Ost		04./05.2020	Wdh. 1 Ex. - (M. Falkenberg)
Schlangen Rosenthaler Tor, östl.		06.05.2020	1 Ex. - (M. Falkenberg)

46 Meldungen, somit deutlich mehr als in den Vorjahren. Diverse Balz-/Brutzeitbeobachtungen. Die Mehrzahl der Beobachtungen konzentriert sich auf den Teutoburger Wald mit Egge und die vorgelagerten Randgebiete. Aus den übrigen Bereichen des Kreises liegen nur 5 auf Brutverdacht hinweisende Meldungen vor. Hier dürfte es sich um Beobachtungsdefizite handeln.

### Zwergschnepfe (*Lymnocyptes minimus*)

Kalletal Varenholz, gr. Abgrab.gew. SW Fähre	15.11.2020	2 Ex. - (D. Marten)
	20.12.2020	3 Ex. - (D. Marten)
Lage Zuckerteiche	27.09.2020	2+1 Ex. - (T. Garczorz)

Wieder Fehlanzeige in der (nur unzureichend kontrollierten) Nieseniederung, dafür gleich zwei Nachweise in der Weseraue und endlich wieder an den Zuckerteichen.

### Bekassine (*Gallinago gallinago*)

DT Heidenoldendorf, Baumschule	10.2020	Wdh. 2 Ex. an Bewässerungspfüten auf Wegen - (D. Wolter)
Dörentrup Betzen Nord	10.11.2020	1 Ex. - (E. Schafmeister)
Dörentrup Humfeld Süd	21.01.2020	2 Ex., am 07.04. 1 Ex.- (E. Schafmeister)
Horn-Bad Meinberg Norderteich	22.08.2020	1 Ex. - (R. Allington)
Kalletal Acker Weserschleife lipp. Teil	31.03.2020	1 Ex. - (D. Marten)
Kalletal Varenholz, gr. Abgrab.gew. SW Fähre	11.01.2020	1 Ex. - (D. Marten)
	03.+04.2020	Je 5 Ex. Monatsmax. - (D. Marten)
	08.2020	3 Ex. Monatsmax. - (G. Birnbaum, D. Marten)
	15.11.2020	3 Ex. - (D. Marten)
Lage Müssen Abgrabungsgewässer Hüntrup	29.03.2020	1 Ex. - (T. Garczorz)
	04.2020	Bis 3 Ex. - (T. Garczorz)
Lage Waddenhausen West	03.04.2020	1 Ex. - (T. Garczorz)
Lage Zuckerteiche	20.-31.08.2020	Wdh. 1 Ex. - (M. Falkenberg, F. Morgenstern, U. Rasche)
Lage Zuckerteiche	09.2020	Rglm. 1-6 Ex. - (F. Morgenstern), <b>max. 8 Ex.</b> 27.09 - (T. Garczorz)

Lage Zuckerteiche	04.10.2020	2 Ex. - (T. Garczorz)
Schiedersee Emmereinmündung bis Badebucht	08.-12.2020	Rglm. 1-2 Ex. am Emmer-/Seeufer - (K. Höwing, H. Sonnenburg)
Schieder Lothe Nieseniederung	28.02.2020	6 Ex. - (W. Maas)

## Flussuferläufer (*Actitis hypoleucos*)

Beobachtungen ab 3 Ex.:

Horn-Bad Meinberg Norderteich	31.07.2020	3 Ex. - (D. Horstmann)
Kalletal Varenholz, gr. Abgrab.gew. SW Fähre	17.04.2020	3 Ex. - (J. Hadasch, D. Marten)
	26.04.2020	7 Ex. - (J. Hadasch)
	27.04.2020	4 Ex. - (J. Hadasch)
	03.05.2020	≥ 6 Ex. - (S. Plohmann)
	07.05.2020	6 Ex. - (G. Birnbaum, J. Hadasch)
	12.05.2020	4 Ex. - (J. Hadasch, D. Marten)
	16.08.2020	3 Ex. - (J. Hadasch, D. Marten)
Kalletal Varenholz, Schloss-See (Wasserski)	03.05.2020	3 Ex. - (C.u.M. Stolz)
Lage Müssen Schierегge Abgrabung Nord	14.05.2020	3 Ex. - (M. Falkenberg)
Lage Schierегge	14.05.2020	3 Ex. - (D. Stölting)
Lage Zuckerteiche	06.05.2020	3 Ex. - (F. Morgenstern)
Lage Zuckerteiche	08.+12.09.2020	4 Ex. - (F. Morgenstern)
Schieder Emmer	28.04.2020	3 Ex. - (K. Höwing)
Schieder Emmer und Schiedersee	10./18.05.2020	7 / 8 Ex. - (K. Höwing)
Schiedersee	29.04.2020	4 Ex. - (K. Höwing)
Schiedersee	25.08.+19.09.2020	4 Ex. - (K. Höwing)
Schieder Niese Vorklärbecken	19.08.2020	2 Ex. - (C.u.M. Stolz)

Ferner zahlreiche Beobachtungen von 1 bis 2 Exemplaren, auch an vielen weiteren Orten (hier nicht aufgelistet). Trotzdem zeigt das Verbreitungsbild eine lückige Nachweislage. Die Beobachtungen erfolgen überwiegend an größeren Stillgewässern oder an in der Nähe liegenden Flussabschnitten von Bega, Werre, Emmer und Weser.

## Dunkler Wasserläufer (*Tringa erythropus*)

Kalletal Varenholz, Abgrabg. SW Fähre	26.04.20	1 Ex. - (T. Garczorz, J. Hadasch, A. Meister, S. Plohmann)
---------------------------------------	----------	------------------------------------------------------------

Diese ehemals typische „Zuckerteiche-Art“ wird seit einigen Jahren v. a. aus der lippischen Weseae gemeldet.

## Rotschenkel (*Tringa totanus*)

Kalletal Varenholz, gr. Abgrab.gew. SW Fähre	07.+14.+17.04.2020	1 Ex. - (J. Hadasch, D. Marten)
	18.04.2020	2 Ex. - (G. Birnbaum, J. Hadasch)
	26.04.2020	2 Ex. - (T. Garczorz, J. Hadasch)
	27.04.+07.05.2020	1 Ex. - (J. Hadasch)
Lage Müssen Abgrabungsgewässer bei Hüntrup	14.+15.05.2020	1 Ex. - (M. Falkenberg)
Lage Müssen Schierегge Abgrabung Nord	01.05.2020	1+1 Ex. - (T. Garczorz)
Lage Schierегge	03.05.2020	1 Ex. - (M. Falkenberg)
Lage Zuckerteiche	14.+18.04.2020	1 Ex. - (D. Lerche)
Lügde Südwest	17.05.2020	1 Ex. - (M. Benteler)

Wieder ungewöhnlich viele Meldungen, die meistens aus der gut kontrollierten Weseraue und nicht mehr – wie früher – aus den Zuckerteichen stammen.

## Grünschenkel (*Tringa nebularia*)

HBM Biotopkomplex SW Norderteich	11.08.2020	3 Ex. fliegend - (C.u.M. Stolz)
Horn-Bad Meinberg Norderteich	08.+11.08.2020	Je 1 Ex. - (R. Allington, C.u.M. Stolz)

Horn-Bad Meinberg Norderteich	19.08.2020	2 Ex. - (U. Kuhlmann)
Kalletal, Weser bei Fähre Varenholz	03.10.2020	2 Ex. - (M. Falkenberg)
Kalletal Varenholz, gr. Abgrabg SW Fähre	05.+06.04.2020	1 Ex. - (T. Garczor, J. Hadasch)
	17.04.2020	2 Ex. - (J. Hadasch, D. Marten)
	25.-27.04.2020	Rglm. 5-9 Ex. - (J. Hadasch, D. Marten)
	03.05.2020	4 Ex. - (S. Plohmann)
	09.05.2020	2 Ex. - (D. Marten)
	17.+24.05.2020	1 Ex. - (D. Marten)
	01.+30.08.2020	1 Ex. - (D. Marten)
	06.+12.09.2020	1 Ex. - (J. Hadasch, D. Marten)
25.10.+01.11.2020	1 Ex. - (J. Hadasch, D. Marten)	
Lage Müssen Schierегge Abgrab.	11./19./25.04.2020	Je 1 Ex. - (M. Falkenberg, T. Garczor, E. Nevenzeel)
	14.+17.04.2020	3 Ex. - (H. Sonnenburg, I. Beermann)
	19.04.2020	5 Ex. - (T. Garczor)
	25.04.2020	1 Ex. - (M. Falkenberg)
	27.04.2020	3 Ex. - (E. Nevenzeel)
	01./03.05.2020	2 bzw. 1 Ex. - (T. Garczor/ M. Falkenberg)
	04.05.2020	3 Ex. - (H. Petersen)
Lage Zuckerteiche	02.+06.09.2020	1 Ex. - (D. Lerche)
Lemgo Büllinghausen Rahrebruch	23.04.2020	1 Ex. - (D. Lerche)
Lemgo Büllinghausen Rahrebruch	20.08.2020	1 Ex. - (F. Morgenstern)
Schiedersee Badebucht	24.08.2020	3 Ex. - (H. Sonnenburg)

Wie im Vorjahr wieder auffallend viele Beobachtungen, besonders in der Weseraue. Seit ~2015 scheint die von Nassabgrabungen profitierende Art vermehrt in Lippe aufzutreten. Früher war sie nur an den Zuckerteichen regelmäßig anzutreffen, von wo sie nun aber nur noch vereinzelt gemeldet wird.

## Waldwasserläufer (*Tringa ochropus*)

Bad Salzuflen Kurparksee	19.04.2020	1 Ex. - (J. Podgorski)
Bad Salzuflen Retzen	17.04.2020	1 Ex. überfliegend - (M. Füller)
Blomberg Wilbasen Hainbachfeuchtgebiet	19.04.2020	1 Ex. - (W. Maas)
Kalletal Varenholz, Gewässer w Kieswerk	27.09.2020	1 Ex. - (S. Plohmann)
Kalletal Varenholz, gr. Abgrab.gew. SW Fähre	27./28.03.2020	1 Ex. - (G. Birnbaum, J. Hadasch, D. Marten)
	31.03.2020	5 Ex. - (J. Hadasch)
	05.+17.04.2020	1 Ex. - (J. Hadasch, D. Marten)
	24.06.2020	1 Ex. - (D. Marten)
	01.08.2020	2 Ex. - (D. Marten)
Lage Schierегge Abgrabungsgewässer	25.03.2020	1 Ex. - (I. Beermann)
	03.+14.04.2020	Je 2 Ex. - (T. Garczor bzw. I. Beermann)
	19.04.2020	3 Ex. - (T. Garczor)
	25.04.2020	4 Ex. - (M. Falkenberg)
	27.04.+01.05.2020	1 Ex. - (E. Nevenzeel, M. Falkenberg)
	10.05.2020	4 Ex. - (M. Falkenberg)
	12.07.2020	2 Ex. - (M. Falkenberg)
Lage Zuckerteiche	19.04.2020	1 Ex. - (T. Garczor)
	08.05.2020	1 Ex. soweit einsehbar - (M. Falkenberg)
	20.+29.08.2020	2 Ex. - (F. Morgenstern, M. Falkenberg)
	31.08.2020	1 Ex. - (U. Rasche)
	02.09.2020	2 Ex. - (D. Lerche)
Lemgo Büllinghausen Rahrebruch	25.04.2020	2 Ex. - (D. Lerche)
	20.08.2020	6 Ex. - (F. Morgenstern)

	23.08.2020	1 Ex. - (D. Lerche)
Oerlinghausen Wistinghauser Senne Mitte	16.04.2020	1 ad. an kleinem Gewässer - (F. Fester)
Schieder Emmer	14.04.2020	1 Ex. - (K. Höwing)
	25.08.2020	3 Ex. - (K. Höwing)
Schiedersee	07.08.2020	1 Ex. - (M. Füller)

### Bruchwasserläufer (*Tringa glareola*)

Kalletal Varenholz, gr. Abgrab. SW Fähre	17.04.2020	1 Ex. - (J. Hadasch, D. Marten)
	09.-12.05.2020	Tgl. 1 Ex. - (M. Falkenberg, J. Hadasch, D. Marten)
	16.08.2020	1 Ex. - (G. Birnbaum, J. Hadasch, D. Marten)
Lage Müssen Abgrabungsgewässer bei Hüntrup	15.05.2020	1 Ex. - (M. Falkenberg)
Lage Schierегge	25.04.2020	2 Ex. - (M. Falkenberg)
Lage Zuckerteiche	06.05.2020	16 Ex. - (F. Morgenstern)
	16.05.2020	4 Ex. - (F. Morgenstern)
	20.08.2020	6 Ex. - (F. Morgenstern)
	29.08.2020	1 Ex. - (M. Falkenberg)
	31.08.2020	2 Ex. - (U. Rasche)
	01.+08.09.2020	3 Ex. - (F. Morgenstern)
	12.09.2020	4 Ex. - (F. Morgenstern)
Lemgo Büllinghausen Rahrebruch	13.04.2020	2 Ex. - (D. Lerche)
Schieder Emmer	05.05.2020	1 Ex. - (K. Höwing)

### Kampfläufer (*Philomachus pugnax*)

Kalletal Varenholz, gr. Abgrab.gew. SW Fähre	05.04.2020	1 W - (J. Hadasch)
	25.04.2020	1 Ex. - (G. Birnbaum, J. Hadasch)
	26.04.2020	2 Ex. - (J. Hadasch, T. Garczorcz, A. Meister)
	16.08.2020	1 dj. - (G. Birnbaum, J. Hadasch, D. Marten)
Lage Müssen Schierегge Abgrabung Nord	10.05.2020	1 Ex. - (M. Falkenberg)
Lage Sülterheide S Zuckerteiche	06.09.2020	1 Ex. - (D. Lerche)
Lage Zuckerteiche	16.05.2020	2 Ex. - (F. Morgenstern)
	20.08.2020	1 Ex. - (F. Morgenstern)
	29.08.2020	2 Ex. - (M. Falkenberg)

Deutlich mehr Sichtungen als im Vorjahr, auch außerhalb des hotspots Weseraue.

### Zwergstrandläufer (*Calidris minuta*)

Lage Zuckerteiche Becken Südost	22.09.2020	1 Ex. - (F. Morgenstern)
---------------------------------	------------	--------------------------

Diese Kleinlimikole wird nicht jedes Jahr in Lippe gemeldet. Die meisten Nachweise stammen von den Zucker-teichen.

### Temminckstrandläufer (*Calidris temminckii*)

Kalletal Varenholz, gr. Abgrab.gew. SW Fähre	19.04.2020	1 Ex. optisch und akustisch - (D. Marten)
	09.05.2020	2 Ex. - (D. Marten)
	17.05.2020	2 Ex. - (D. Marten)

### Alpenstrandläufer (*Calidris alpina*)

Kalletal Varenholz, gr. Abgrab.gew. SW Fähre	05.+06.04.2020	1 Ex. - (J. Hadasch, T. Garczorcz)
	16.08.2020	2 Ex. - (G. Birnbaum, J. Hadasch, D. Marten)
	06.09.2020	3 Ex. - (D. Marten)
Lage Zuckerteiche	20.+29.08.2020	Je 2 Ex. - (F. Morgenstern, M. Falkenberg)

	31.08.2020	1 Ex. - (U. Rasche)
	08.-27.09.2020	Rglm. 2-4 Ex. - (F. Morgenstern, T. Garczorz)
	04.10.2020	1 Ex. - (T. Garczorz)

Wie bereits im Vorjahr auffallend viele Sichtungen. Dieses Mal auch eine Frühjahrsmeldung.

## Zwergmöwe (*Hydrocoloeus minutus*)

Kalletal Varenholz, gr. Abgrab.gew. SW Fähre	18.04.2020	1 Ex. - (G. Birnbaum, J. Hadasch)
	25.04.2020	13 Ex. Nahrung suchend, zusammen mit 10 Trauerseeschwalben, früher Abend - (D. Marten, A. Bergmeier)
		1 Ex., später Abend - (G. Birnbaum, J. Hadasch)
	17.05.2020	1 vj. - (D. Marten)

Diese sonst regelmäßig auch auf dem Herbstzug gemeldete Art wurde dieses Mal nur im Frühjahr und ausschließlich in Varenholz gesichtet. So viele Zwergmöwen und Trauerseeschwalben zusammen zu beobachten – für Dieter Marten und Axel Bergmeier ein echter Glücksfall! Der Schiedersee hat seine Bedeutung für die Zwergmöwe deutlich eingebüßt.

## Lachmöwe (*Larus ridibundus*)

Monatsmaxima (ohne pulli):

	Jan	Feb	Mrz	Apr	Mai	Jun	Jul	Aug	Sep	Okt	Nov	Dez
<b>Kalletal Weseraue*</b>	-	-	6	29	7	2	50	140	200	100	41	10
Melder			M. Falkenberg, T. Garczorz, J. Hadasch, D. Marten,									
<b>Lage Zuckerteiche</b>	-	-	51	40	7	-	-	-	-	-	-	-
Melder			B.Milde, D. Lerche									
<b>Schiedersee</b>	-	-	23	4	1	-	70	12	1	-	2	-
Melder			T. Biere, K. Höwing, F. Morgenstern, H. Sonnenburg, Cn. Stolz, C.+M. Stolz									

\*i.d. R. großes Gewässer sw Fähre

Starke Präsenz im Frühjahr an den Zuckerteichen, jedoch hier seit mehreren Jahren keine Bruthinweise mehr. Erneuter Rückgang von Rastbeständen in der lipp. Weseraue, wo vor 2 Jahren noch bis zu 750 Ex. an der großen Abgrabung in Varenholz gezählt wurden. Am großen Abgrabungs-Gewässer SW Fähre Varenholz gab es 2020 nur einmal ein Ansammlung  $\geq 200$  Ex.

## Sturmmöwe (*Larus canus*)

Kalletal Varenholz, gr. Abgrab.-gew. sW Fähre

11.01.2020	2 ad. - (D. Marten)
11.+28.03.2020	$\geq 51$ Ex. Monatsmax. - (G. Birnbaum, J. Hadasch)
20.04.2020	$\geq 40$ Ex. Monatsmax., auch Bruten - (J. Hadasch)
17.05.2020	$\geq 10$ Ex., auch brütende - (D. Marten)
14.06.2020	$\geq 6$ pull. - (D. Marten, G. Birnbaum)
22.06.2020	$\geq 4$ ad., 2 pull. - (J. Hadasch)
03.07.2020	$\geq 60$ ad., 2 pull. - (J. Hadasch)
18.07.2020	40 Ex. Monatsmax. - (D. Marten)
01.08.2020	20 Ex., davon 4 dj. - (J. Hadasch, D. Marten)
16.08.2020	1 ad. / 2 dj. - (J. Hadasch, D. Marten)

Die Art war außerhalb der Weseraue in Lippe immer schon selten und wurde in 2020 sogar ausschließlich dort gesehen. Erneut hat sie in Varenholz auf einer Kiesinsel erfolgreich gebrütet. Die Individuenzahl zu Brutbeginn ist hier deutlich angestiegen. Beobachtungen in der Umgebung des Brutgewässers (i.d.R. nur wenige Exemplare) sind hier nicht gelistet.

## Silbermöwe (*Larus argentatus*)

Größere Ansammlungen, Bruten, besondere Beobachtungen in Kalletal Varenholz, gr. Abgrab.-gew. sW Fähre:

11.03.2020	120 Ex. - (J. Hadasch)
15.03.2020	15 Ex. - (D. Marten)
19.03.2020	≥ 22 Ex., mind. 5 P auf gr. Insel, 1 Ex. mit Mittelmeermöwe zusammen, wie auch schon in den letzten 2 Jahren - (J. Hadasch, D. Marten)
27.03.2020	≥ 9 Ex. Balz., wohl 5 P, 1 Ex mit Mittelmeermöwe verpaart - (J. Hadasch, D. Marten)
31.03.2020	10 ad. / 1 vj., 2 bis 4 Paare - (J. Hadasch)
05.04.2020	≥ 9 ad. / 2 vj., <b>ein Vogel mit Mittelmeermöwe verpaart</b> - (J. Hadasch)
06.04.2020	10 Ex. - (T. Garczorz)
08.04.2020	30 Ex. - (A. Meister)
26.04.2020	<b>Brut!</b> ein Mischpaar mit Mittelmeermöwe - (J. Hadasch)
27.04.2020	≥ 13 Ex. - (J. Hadasch)
06.06.2020	≥ 8 Ex. z.T.warnend, scheinbar noch <b>mind. 2 Reviere</b> auf großer Insel - (J. Hadasch)
14.06.2020	≥ <b>2 pull.</b> beringt, keine Geschwister - (J. Hadasch)
26.06.2020	Ca. 6 ad., mind. <b>2 pulli</b> vor großer Insel im Wasser - (J. Hadasch)
03.07.2020	5 ad / nur 1 dj. flüggen Jungvogel gesehen - (J. Hadasch)
18.07.2020	20 Ex. - (D. Marten)
06.09.2020	10 Ex. - (D. Marten)
12.09.2020	40 Ex. - (J. Hadasch, D. Marten)
03.10.2020	10 Ex. - (M. Falkenberg)
14.11.2020	20 Ex., 1 ad. mit rotem Ring - (J. Hadasch)
15.11.2020	50 Ex. - (D. Marten)
21.11.2020	15 Ex. - (J. Hadasch)
20.12.2020	15 Ex. - (M. Falkenberg)

### Sonstige Beobachtungen:

Kalletal Acker N Stemmer See	21.11.2020	12 Ex. - (J. Hadasch)
Lage Müssen Abgrabung Retlage	12.12.2020	1 Ex. - (M. Falkenberg)
Schiedersee	14.09.2020	1 Ex. - (K. Höwing)

2019 gab es erstmalig einen Brutnachweis dieses typischen Küstenvogels in Lippe. 2020 kam es erneut zu Bruten am selben Gewässer wie im Vorjahr! Genau genommen haben mindestens eine reine Silbermöwenbrut und eine Mischbrut mit einer Mittelmeermöwe stattgefunden. Jörg Hadasch und Dieter Marten haben Silbermöwenküken und 2 Küken des Mischpaares mit Farbringen beringt. Insgesamt dürften nach ihrer Einschätzung mindestens 2 (reine) Silbermöwen-Paare und 1 Mischpaar (Silber x Mittelmeer) gebrütet haben.

Mittlerweile liegen Rückmeldungen von allen vier beringten Vögeln vor: die jungen Silbermöwen hielten sich zuletzt beide im Landkreis Vechta, eine danach wieder an der Weser bei Vennbeck auf. Die Mischlinge hat es in die Niederlande verschlagen. Vielen Dank an Jörg H. für diese Informationen.

## Mittelmeermöwe (*Larus michahellis*)

Beobachtungen gab es nur in Kalletal Varenholz am großen Abgrabungsgewässer SW Fähre:

Es gab 46 Meldungen (zumeist von J. Hadasch und D. Marten) aus den Monaten März bis Dezember. Gewöhnlich nur 1-2, nur ausnahmsweise 3 Exemplare. 1 Ex. war – wie bereits im Vorjahr – **mit einer Silbermöwe verpaart** und hat erfolgreich gebrütet, siehe oben (J. Hadasch).

## Steppenmöwe (*Larus cachinnans*)

Kalletal Varenholz Weseraue (i.d. r. großes Abgrab.gew. SW Fähre), Auswahl von insges. 52 Meldungen:

05.01.2020	2 ad. / 2 imm. Monatsmax. - (D. Marten)
28.03.2020	12 Ex. Monatsmax. - (G. Birnbaum, J. Hadasch)
14.04.2020	8 Ex. Monatsmax. - (J. Hadasch, D. Marten)
12.05.2020	5 Ex. - (J. Hadasch, D. Marten)
22.06.2020	1 Ex. - (J. Hadasch)



30.08.2020	2 Ex. Monatsmax. - (D. Marten)
12.09.2020	15 Ex.- (J. Hadasch, D. Marten)
03.10.2020	1 Ex. - (M. Falkenberg)
14.11.2020	5 Ex. Monatsmax. - (J. Hadasch)
20.12.2020	2 Ex. - (M. Falkenberg, D. Marten)

## Heringsmöwe (*Larus fuscus*)

Kalletal Varenholz großes Abgrabungs-Gewässer SW Fähre (und Umgebung):

19.03.2020	1 ad. - (D. Marten)
19.+25./26.04.2020	Je 2 ad. - (T. Garczorcz, D. Marten)
03.-10.05.2020	Wdh. 1 Ex. - (G. Birnbaum, J. Hadasch, D. Marten, C.u.M. Stolz)
10.05.2020	2 Ex. - (M. Falkenberg)
18.07.2020	1 Ex. - (D. Marten)
01.+16.08.2020	1 Ex. - (G. Birnbaum, J. Hadasch, D. Marten)
21.11.2020	1 ad., Acker N Stemmer See - (J. Hadasch)

sonstige:

Oerlinghausen Währentруп Süd	06.11.2020	1 Ex. ziehend - (M. Falkenberg)
------------------------------	------------	---------------------------------

*Etwas weniger Nachweise als im Vorjahr und weitestgehend auf die Weseraue beschränkt. Noch vor wenigen Jahren wurde die Art als Seltenheit in Lippe gefeiert.*

## Trauerseeschwalbe (*Chlidonias niger*)

Bad Salzuflen Hartigsee	05.05.2020	2 Ex. - (D. Lerche, T. Garczorcz, A. Meister)
Kalletal Varenholz, gr. Abgrab.gew. SW Fähre	18.04.2020	1 Ex. - (G. Birnbaum, J. Hadasch, U. Rasche)
	25.04.2020	<b>10 Ex.</b> - (G. Birnbaum, J. Hadasch, D. Marten)
	26.04.2020	3 Ex. - (T. Garczorcz)
	27.04.2020	1 Ex. - (J. Hadasch)
	07.05.2020	2 Ex. - (J. Hadasch)
	09.05.2020	6 Ex. - (D. Marten)
	17.05.2020	1 Ex. - (D. Marten)
	24.05.2020	4 Ex. - (D. Marten)
	<b>18.07.2020</b>	1 Ex. - (D. Marten)
Kalletal Varenholz, Stemmer See	16.05.2020	2 Ex. - (M. Falkenberg)
Kalletal, Weser bei Fähre Varenholz	19.05.2020	3 Ex. - (D. Lerche)

*Ein Jahr mit besonders auffallendem Frühjahrsdurchzug, der sich aber fast ausschließlich in der Weseraue bemerkbar machte. Dort gab es dank des unermüdlichen Einsatzes von Dieter und Jörg sogar eine Sommerbeobachtung. Wieder keine Nachweise vom Schiedersee, wo die Art früher fast jährlich anzutreffen war...*

*Sowohl bei den durchziehenden Seeschwalbenarten ist zu beachten, dass die Verweildauer an Rastgewässern – je nach Wetterbedingungen – oft sehr kurz ist, so dass von einer hohen Dunkelziffer bei den Nachweisen auszugehen ist. Das gleiche gilt für die Zwergmöwe und andere Möwen.*

## Flusseeeschwalbe (*Sterna hirundo*)

Horn-Bad Meinberg Norderteich	09.06.2020	1 Ex. - (H.-B. Goldbeck)
Kalletal, Weser bei Fähre Varenholz	19.05.2020	2 Ex. - (D. Lerche)
Kalletal Varenholz, Gewässer s Kieswerk	17.05.2020	2 Ex. - (D. Marten)
Kalletal Varenholz, Gewässer s Kieswerk	31.05.2020	1 Ex. - (D. Marten)
Kalletal Varenholz, gr. Abgrab.gew. SW Fähre:		
- 07.05.2020 Erstbeob. 2 Ex. - (G. Birnbaum, J. Hadasch)		
- 10.05.2020 5 Ex. Monatsmax. - (M. Falkenberg)		
- ab 12.06.2020 2 ad., davon 1 brütendes Ex. - (G. Birnbaum, S. Brockmeyer, J. Hadasch, D. Marten)		
- 24.06.2020 4 ad. Monatsmax. - (D. Marten)		

- ab 12.07.2020 2 ad. / <b>2 pull.</b> am Ufer der großen Insel, <b>am 01.08, flügge, zeitgleich 6 ad. Ex. (incl. der Elternvögel)</b> - (D. Marten, J. Hadasch)		
- 16.08.2020. 2 ad.+ 3 dj obwohl hier „nur“ 2 geschlüpft sind, Letztbeob. - (G. Birnbaum, J. Hadasch, D. Marten)		
Kalletal Varenholz, Stemmer See	05.2020	Rglm. bis 4 Ex. jagend - (G. Birnbaum, M. Falkenberg, J. Hadasch, D. Lerche, D. Marten)

Die in 2019 als neue Brutvogelart für Lippe gefeierte Art hat erneut an der gleichen Stelle erfolgreich gebrütet wie im Vorjahr. 2 Jungvögel wurden flügge. Ein erfreuliches Ergebnis.

## Hohltaube (*Columba oenas*)

Größere Ansammlungen und Zug:

Augustdorf Haustenbecker Str. 120	03.09.2020	11 Ex. - (G. Brechmann)
Augustdorf Sennebereich sw Kribbentor	15.05.2020	8 Ex. - (M. Falkenberg)
Augustdorf Sennebereich sw Kribbentor	06.09.2020	8 Ex. - (M. Falkenberg)
Bad Salzuflen Kompostwerk/Abgrabung Hölsen	17.03.2020	10 Ex. - (T. Garczorz)
Bad Salzuflen Kompostwerk/Abgrabung Hölsen	30.06.2020	23 Ex. - (J. Heimann)
Detmold	13.10.2020	Insges. 20 dz, teilw. in Ringeltaubentrupps - (M. Falkenberg)
Hiddesen	17.+25.10.2020	8 Ex. ziehend - (M. Falkenberg)
Süd	01.11.2020	8 Ex. ziehend, in Ringeltaubentrupps - (M. Falkenberg)
Kalletal Acker Weserschleife lipp. Teil	27.06.2020	15 Ex. - (D. Marten)
Kalletal Erder Südwest	23.05.2020	1 M - (D. Marten)
Lage Stapelager Berge	26.04.2020	8 ruf. M - (J. Brüggeshemke)

Von den 212 (!) (im Vorjahr 143, 2018: ~100) eingegangenen Meldungen werden hier nur die größeren Ansammlungen und die interessanten Zugmeldungen aufgeführt. Als Brutvogel ist die Art in Lippe weit verbreitet.

## Ringeltaube (*Columba palumbus*)

Detmold Hiddesen Süd	13.10.2020	856 Ex. ziehend, größter Trupp ca.250 - (M. Falkenberg)
Detmold Hiddesen Süd	01.11.2020	312 Ex. ziehend - (M. Falkenberg)
Horn-Bad Meinberg Heesten Nord	03.05.2020	500 Ex. auf Acker rastend - (M. Benteler)
Kalletal Aberg	08.04.2020	400 Ex. - (A. Meister)
Lage Hiddentrup	04.11.2020	445 Ex. ziehend - (M. Falkenberg)
Schlangen Schiefenberg	04.04.2020	300 Ex. - (F. Morgenstern)

## Türkentaube (*Streptopelia decaocto*)

BS Innenstadt Ost	20.12.2020	<b>30 Ex.</b> Nähe Hühnerhaltung (erstmalig so viele dort) - (J. Heimann, B. Och)
HBM Horn Ost	15.05.2020	10 Ex. ganzig bei Fütterung, im Winter 2019/2020 bis zu <b>30 Ex</b> - (W. Maas)

169 Meldungen (2019: 105 Meldungen).

## Turteltaube (*Streptopelia turtur*)

Bad Salzuflen Wülferlieth	01.05.2020	1 Ex. ausgiebig singend in Bäumen und auf Dächern - (N. Schäfer-Nolte)
Detmold Remmighsn Ost	06.06.2020	1 Ex. am Abend kurz rufend an einer Hofstelle - (S. Häcker)
Kalletal Asendorf, Haßberg	07.06.+04.08.2020	1 bzw. 2 Ex. - (J. Fleischfresser)
Lage Müssen Abgrabung bei Hüntrup	25.05.2020	1 Ex. fliegend - (M. Falkenberg)
Schieder-Schwalenberg Adamsberg	27.04.+ 28.05.2020	1 Ex. mitten im Wald - (M. Füller)
Schwalenberg Nordost	14.05.2020	1 Ex. nahe Magdalenenquelle - (D. Schiller)
Schwalenberg Schweibachquellen	03.05.2020	1 Ex. rufend - (A. Matthias)

Wieder mehr Meldungen als im Vorjahr und z.T. an ungewohnten Stellen. Brutverdacht im einst traditionellen Brutgebiet Schwalenberger Wald (Möhr). Die gut untersuchte Weseraue – einst eine sichere Adresse für die Art – bleibt aber verwaist.

## Kuckuck (*Cuculus canorus*)

Es gingen 141 (!) Meldungen (im Vorjahr 97) aus fast allen Gemeindegebieten (außer Barntrop) ein. Zunahme der Sichtungen sicher infolge erhöhter Beobachtungsaktivitäten.

## Schleiereule (*Tyto alba*)

Bad Salzuflen Lockhausen	2020	1 BP mit 3 Jungen im Kasten - (K. Lange, D. Wolter)
Blomberg Brüntrup Nord	04./05.2020	Wdh. 1 ruf. Ex. - (C.u.M. Stolz)
Blomberg Dalborn	2020	Dauerpräsenz mind. 1 Ex., ob Brut? - (L. Schindowski, H. Sonnenburg)
DT Heidenoldendorf Baumschule	2020	1 BP im Kasten, 3 Juv. - (K. Lange, D. Wolter)
Detmold Schmedissen	11.12.2020	1 Ex. - (D. Horstmann)
Extertal Linderhofe	ab 15.10.2020	1 Ex. in seiner Scheune - (F. Blomberg)
Extertal Teufelskämpen	28.05.2020	1 BP, Mitt. D. Waschmann - (F. Blomberg)
Horn-Bad Meinberg Billerbeck	03.+07./08.2020	Wdh. 1 Ex. - (U. Kuhlmann)
Kalletal Hohenhausen, In den Ellern	2020	Brutverdacht - (J. Schäferhans)
Lage Heßloh	23.12.2020	1 Ex. - (M. Falkenberg)
Lemgo Wahmbeck	25.07.2020	1 Ex. verkehrsofper - (D. Lerche)
Leopoldshöhe Bechterdissen, Bexterhagen, Krentrup, Heimat-hof, Nienhagen		7 BP in Kästen, je 2-4 juv. - (K. Lange, D. Wolter)
Schlangen Haustenturm, nordwestl.	06.05.2020	1 Ex. - (M. Falkenberg)

Für die Schleiereule war es - wie schon 2019 - ein gutes Brutjahr, und es gab - bis auf wenige Ausnahmen - eine gute Revierbesetzung. Dennis Wolter und Klaus Lange konnten bei den von Ihnen betreuten und kontrollierten Brutplätzen (meistenteils Leopoldshöhe) 9 erfolgreiche Bruten feststellen. Bei einem Brutplatz konnte ein 2. Brutversuch festgestellt werden, der aber leider durch Störungen im Gebäude abgebrochen wurde.

Nach dem Freistellen von Bewuchs wurde ein zuvor jahrelang verwaister Kasten sofort wieder besetzt. Hier sieht man, dass es enorm wichtig ist, dass die Einflüge zu den Kästen oder in die Gebäude absolut frei liegen. sobald mehr Bewuchs an die Einflüge heranreicht, werden diese Plätze gemieden.

## Raufußkauz (*Aegolius funereus*)

Detmold Hiddesen Südwest	18.04.2020	1 Ex. - (M. Falkenberg)
--------------------------	------------	-------------------------

Leider blieb es bei dieser Einzelfeststellung! Schon seit langem gab es keinen Brutnachweis dieser Kleineule für Lippe.

## Steinkauz (*Athene noctua*)

Lage Heiden	2020	1 erfolgr. Brut, mind. 1 juv. an gewohnter Stelle, Mitt. Overkrome - (H. Sonnenburg)
-------------	------	--------------------------------------------------------------------------------------

Neben dem Traditionsrevier in Heiden gab es sicherlich Brutvorkommen in Schlangen, zu denen aber keine Beobachtungsdaten vorliegen. Vom Nachbarkreis Höxter gingen nach Auswilderungen gezüchteter Vögel und massivem Einsatz von Steinkauzröhren die Bestände des Steinkauzes deutlich in die Höhe, so dass von dort ein Populationsdruck ausgeht. Auf die attraktive Art wird in Lippe demnächst vermehrt zu achten sein.

## Sperlingskauz (*Glaucidium passerinum*)

DT Hiddesen Südwest	25.04.2020	1 Ex. - (M. Falkenberg)
DT Kortewebelshals im Teutob. Wald	17.04.2020	2 ruf. M (F. Fester, D. Grote, L.+M. Schulte)
Detmold Lopshorner Allee	04.+25.04.2020	1 ruf. Ex. - (M. Falkenberg)
Horn-Bad Meinberg Lipp. Velmerstot	21.03.+27.10.2020	1 Ex. - (M. Falkenberg)
Lage Hörste	08.04.-06.05.2020	Wdh. 1 ruf. Ex. - (S. Brockmeyer, J. Brüggeshemke, H. Doht, A. Krämer=Entdecker, A. Meister, R. Rasche, B. Zimmermeyer)
Süd	02.+05.10./03.+05.11.2020	Wdh. 1 Ex. - (M. Falkenberg)

Die erfreuliche Häufung von Meldungen der kleinsten heimischen Eule an 5 (!) verschiedenen Stellen geht zumindest teilweise auf gezielte Nachsuche zurück.

## Waldohreule (*Asio otus*)

Detmold Hiddesen Südwest	02.03.2020	1 M - (E. Müller)
Detmold Johanettental	06.12.2020	1 Ex. - (W. Maas)
Detmold Kussel West	25.10.2020	1 ruf. Ex. - (M. Mehlo)
Dörentrup Steinbergplateau	15.01.2020	1 Ex. - (E. Schafmeister)
Horn-Bad Meinberg Silvaticum	28.03.2020	1 ruf. M - (K. Brörmeyer)
Horn-Bad Meinberg Billerbeck	19.+25.04.2020	Je 1 Ex. rufend - (U. Kuhlmann)
Kalletal Asendorf	24.08.2020	1 Ex. hasst Bussard - (J. Fleischfresser)
Lage Hörste Süd	29.04.2020	2 Ex. - (T. Garczorz, R. Rasche)
Lügde Harzberg	17.04.2020	Rglm Tageseinstand in Zeder (Melder H. Hasse) - (M. Füller)
Schieder-Schwalenbg. Sehlberg SW Rand	21.06.2020	Bettelrufe von 3 Juv. - (E. Nevenzeel)
Truppenübungsplatz Senne	11.06.2020	2 juv. rufend - (M. Pieper)

Wieder weniger Meldungen (n=14) als 2019 (n=18) und im Gegensatz zum Vorjahr nur eine Bruterfolgsmeldung.



Waldohreule im Flug | Foto: B. Brautlecht.

## Sumpfohreule (*Asio flammeus*)

Kalletal Varenholz	19.04.2020	1 Ex. zw. Abgrabung u. Weser jagend, von Krähen gehasst - (T. Garczorz)
--------------------	------------	-------------------------------------------------------------------------

Sichtungen dieser attraktiven tagaktiven Eule in Lippe sind reiner Zufall. Zuletzt gelang Klaus Nottmeier 2018 ein Nachweis an den Zuckerteichen – davor gab es acht Jahre ohne Nachweis.

## Uhu (*Bubo bubo*)

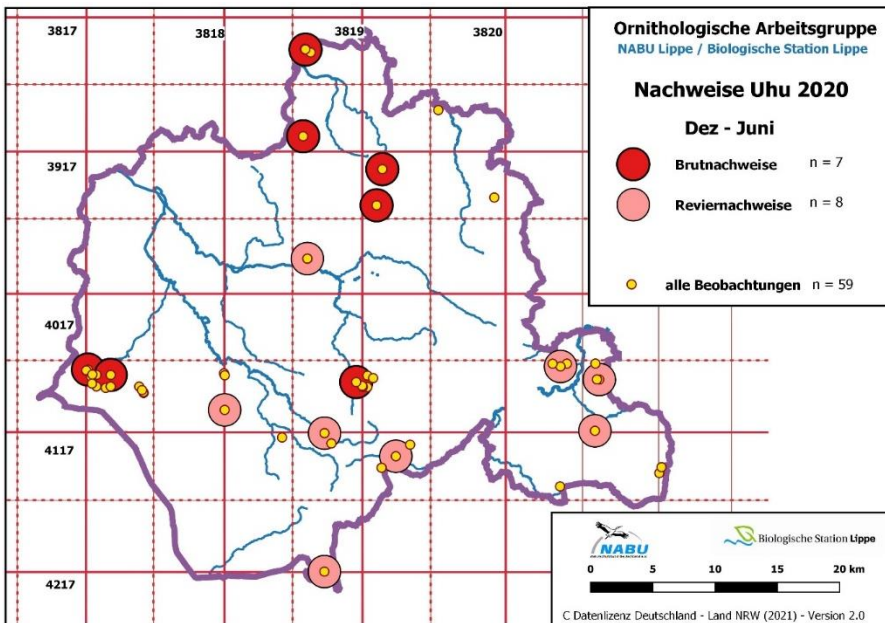

Zwar wissen wir dank K. Hänel, dass 2020 im Weserbergland ein sehr gutes Uhujahr gewesen ist. In Lippe ist die Datenlage aber vergleichsweise schlecht. Rund 60 Meldungen liegen vor, jedoch erfolgten kaum systematische Nachsuchen oder gar Bruterfolgskontrollen. Aufgrund der vorliegenden Meldungen (meist akustische Zufallsverortungen) lassen sich in 2020 für Lippe ca. 15 Reviere abgrenzen, womit der tatsächliche Bestand nicht annähernd erfasst sein dürfte. Schwierig nachzuweisen und mit hoher Dunkelziffer versehen sind nach wie vor die Baum- und Bodenbrüter unter den Uhu-Paaren. – Beobachter: I. Beermann, J.

Brüggeshemke, H. Doht, M. Falkenberg, F. Fester, T. Garczorz, E. Gröne, J. Hadasch, H. Hollensteiner, D. Horstmann, A. Krämer, U. Kuhlmann, M. Leinberger, D. Lerche, H. Lewin, W. Maaß, D. Neubauer, E. Nevenzeel, S. Plohmann, I. Reschke-Obare, D. Schiller, R. Schulz, H. Sonnenburg, Ce. Stolz, M. Stolz, T. Thiemann, D. Tiemann, B. Zimmermeyer.

## Waldkauz (*Strix aluco*)

2020: 94 Meldungen, aber im Gegensatz zu Schleier- und Waldohreule wieder nur zwei Bruterfolgsmeldungen (Norderteich und Döldissen in Kasten am Haus). Junge Waldkäuse sind einfach unauffälliger als Waldohreulen. Frieder Morgenstern berichtet von einer fotografisch dokumentierten Waldkauzbrut in einem Turmfalkenkasten in Cappel.

## Ziegenmelker (*Caprimulgus europaeus*)

Augustdorf Sennebereich	28.05.2020	2 Revierefeststellungen - (M. Falkenberg)
Detm. Rödlingsn. S	19.09.2020	1 Ex., späte Abenddämmerung, typischer Schaukefflug - (D. Horstmann)
Oerlinghausen Barkhauser Berge	09.+31.05.2020	Je 1 ruf. Ex. (evtl. 2) - (E. Nevenzeel)
Oerlinghausen Wistinghauser Senne und Sandgrube Hassler	Bei gezielter Kartierung bis zu 5 ruf. M im/um Beweidungsprojekt - (F. Fester) (weitere: T. Garczorz, D. Lerche, T. Thiemann)	
Schlangen Haustenbecker Senne W bis NW	28.05.2020	4 Ex. singend - (M. Falkenberg)
Schlangen Kammersebene Ost	05./06.2020	Wdh. 1-2 Ex. singend - (M. Falkenberg)
Schlangen Rosenthaler Tor	19.05.2020	1 Ex. singend - (M. Falkenberg)

Neben den bekannten – in diesem Jahr besonders zahlreich dokumentierten – Vorkommen in der Senne gab es die interessante Zufallsbeobachtung eines Durchzüglers bei Detmold durch D. Horstmann.

## Eisvogel (*Alcedo atthis*)

Brutzeitfeststellungen (April bis Juli):

Bad Salzuflen Kurpark	06.-08.2020	Wdh. 1 Ex., im Aug. 3 Ex. - (C. Kipp, J. Podgorski)
Bad Salzuflen Alt Holzhausen Werreaue	03.05.2020	1 Ex. - (J. Heimann, B. Och)
Bad Salzuflen Lindemannshof Begaaue	30.06.2020	1 Ex. - (J. Heimann)
Bad Salzuflen NSG "Holzhauser Bruch"	19.07.2020	2 Ex. - (T. Thiemann)
Bad Salzuflen Steinbecker Teiche	01.06.2020	1 Ex. - (T. Garczorz)
Bad Salzuflen UWZ Heerser Mühle	05.-07.2020	Wdh. 1 Ex. - (E. Lietzow, M. Lindner, S. Waldherr)

Blomberg Biotopverbund	19.04.2020	1 Ex. - (W. Maas)
Detmold Freilichtmuseum und Umfeld	04.07.2020	1 Ex. - (T. Grunden)
Detmold Hornoldendorf Nordwest	04./07.2020	Wdh. 1 Ex. an der Wiembecke - (S. Häcker, W. Maas)
Detmold Innenstadt Ost	09.07.2020	1 Ex. Werre Bezirksregierung - (S. Häcker)
Detmold Werre Sp.-Eichholz/Remminghshn.	2020	oftmals 1 Ex. - (S. Häcker, D. Neubauer)
DT Mescheseesee Umg. bis Krähenberg	2020	1 BP - (M. Falkenberg, T. Junghöfer, S. Häcker, E. Nevenzeel)
Detmold Krähenberg / Mühlenbruch	03.05.2020	1 BP - (D. Neubauer)
Detmold Orbke Nordwest	10.05.2020	1 ad. Werre - (D. Neubauer)
Detmold NSG Passade-/Dorlatal	17.07.2020	1 Ex. - (M. Zekhuis)
Detmold Wörfeld / Ortmühle	17.07.2020	1 Ex., Mark Zekhuis, observation.org - (Cn. Stolz)
Dörentrup Humfeld Süd	02.07.2020	1 Ex. - (E. Schafmeister)
Horn-Bad Meinberg Billerbeck, Angelpark	09.2020	1 Ex. oft an dieser Stelle - (U. Kuhlmann)
Horn-Bad Meinberg Norderteich	04.-07.2020	Oftmals 1 Ex. - (R. Allington, U. Kuhlmann, E. Nevenzeel), ab August max. 2-3 Ex. - (R. Allington, M. Bogenschütz)
Kalletal Stemmersee bis Aberg	05.-08.2020	Oft 1-2 Ex., Brutverdacht - (G. Birnbaum, M. Falkenberg, A.-K.+F. Fester, J. Hadasch, D. Marten, C.u.M. Stolz)
Kalletal Talle, Eichhof	2020	Wdh. 2 Ex. - (R. Kruse)
Lage NSG "Hardisser Moor"	12.04.2020	1 Ex. - (L. Wintrath)
Lage Waddenhausen Ost	13.06.2020	1 Ex. - (T. Garczorz)
Lage Waddenhauser See Süd	11.07.2020	1 Ex. Futtertragend - (T. Büchner)
Lemgo Büllinghausen	Ab 05.2020	Rglm. 1-2 Ex. - (D. Lerche)
Lemgo Försterteiche	18.07.2020	1 Ex. (Beob. F. Gärtner), observation.org - (Cn. Stolz)
Lemgo Gewerbegebiet West	02.05.2020	1 Ex. - (D. Lerche)
Lemgo Schloss Brake und Bierweg	16.04.2020	1 Ex. - (J. Zapp)
Lemgo Süd	19.04.2020	1 Ex. Brutverdacht - (T. Stipp)
Lemgo Teich am Steinstoß	08.06.2020	≥ 3 dj. / 1 ad. - (D. Lerche)
Lemgo Bega-Aue östl. Dinglinghausen	05.04.2020	1 Ex. - (J. Heimann, B. Och)
Leopoldshöhe Heipker See	03.05.2020	1 M - (J. Heimann, B. Och)
Lügde Kleff	10.04.2020	1 Ex. - (M. Füller)
Lügde Kleff	20.06.2020	1 Ex. - (A. Matthias)
Lügde Südwest	20.06.2020	1 Ex. - (A. Matthias)
Schieder See, Emmer, Schlosspark	2020	2-4 Ex. ganzjährig - (K. Höwing)
Schieder Wöbbel	07.07.2020	1 Ex. Emmer - (K. Höwing)
Schieder Emmer-/Nieseaeue	14.07.2020	1 Ex. an Emmer unweit L886 - (H. Sonnenburg)
Schieder Glashütte	23.04.2020	1 Ex. - (A. Matthias)
Schiedersee unterh. Staumauer	07.04.2020	1 Ex. - (T. Biere)
Schieder Niese Vorklärbecken	28.07.2020	1 Ex. - (T. Biere)
Schiedersee	22.07.2020	1 Ex. - (C.u.M. Stolz)
Schiedersee Schweinebruch	30.04.2020	1 Ex. - (M. Füller)
Schieder Siekholz West	09.06.2020	1 Ex. - (W. Maas)

Mit 253 Meldungen erreicht diese attraktive Vogelart nunmehr einen Spitzenwert (2019: 153 Meldungen) und wurde häufiger gemeldet als die Mönchsgrasmücke. Die aktuelle Häufigkeit ist auch als Folge der vorangegangenen milden Winter anzusehen. Anders als im Vorjahr gibt es sehr viele Brutzeitnachweise und Brutfeststellungen. Rund 100 Meldungen entfallen auf den Zeitraum September bis Dezember (hier nicht aufgeführt), wobei allein 30 Sichtungen den Norderteich betreffen.

## Bienenfresser (*Merops apiaster*)

Kalletal Varenholz, Yachthafen	10.05.2020	1 Ex. hoch ziehend/überfliegend - (M. Falkenberg)
--------------------------------	------------	---------------------------------------------------

In den zurückliegenden Jahren immer wieder auf dem Durchzug in Lippe gemeldet. Wann wird diese deutlich in Ausbreitung begriffene Vogelart wohl mal wieder in Lippe brüten? Als Niststätten in Nachbargebieten erwiesen sich durchaus auch unerwartete Strukturen wie Sandhaufen und sehr kleine Lehmabbrüche.

## Wiedehopf (*Upupa epops*)

Bad Salzuflen Hartigsee/Pecherhof	20.04.2020	1 üf entlang Straße gen Süd - (H. Sonnenburg, M. Stolz)
Lügde Harzberg	16.04.2020	1 Ex. im Garten Nahrung suchend. Video vorhanden. (Melder H. Hasse) - (M. Füller)
Oerlinghausen Wistinghauser Senne	15.04.2020	≥ 1 Ex. - (T. Schubert)

Obwohl als Brutvogel seit langem bei uns ausgestorben, treten einzelne Wiedehopfe jährl. auf dem Frühjahrszug bei uns auf. Es wäre spannend zu wissen, wo wohl die nächsten Brutgebiete der Art liegen, die Ausbreitungstendenzen zeigt. Als potentiell Brutgebiet in Lippe käme insbesondere das Naturschutzgroßprojekt in der Wistinghauser Senne in Frage.

## Wendehals (*Jynx torquilla*)

Horn-Bad Meinberg Bockstal	19.08.2020	1 W ad., Foto vorhanden - (F. Morgenstern)
Kalletal Bentorf, Hof Reckefuß	04.04.2020	1 ruf. Ex. - (E. Frevert)
Kalletal Varenholz, Weseraue	20.08.2020	1 ruf. Ex. - (E. Frevert)
Oerlinghausen Wistinghsr. Senne West	27.04.2020	1 ruf. Ex. - (F. Fester)
Schieder Niesetal, Garten Höwing	19.04.2020	1 Ex. - (K. Höwing)
Schlangen Haustenbecker Senne NW	07.+13.05.2020	1 Ex. rufend - (M. Falkenberg)

Leider in diesem Jahr keine Brutzeitfeststellungen, im Unterschied zum Vorjahr, wo es einen Brutnachweis aus dem Naturschutzgroßprojekt in der Wistinghauser Senne gab.

## Grauspecht (*Picus canus*)

Augustdorf Bereich östlich Schäfertrift	15.+22.03.2020	1 Ex. - (M. Falkenberg)
Detmold Berlebeck, sw Düsterlau	28.03.2020	1 ruf. M am ehem. Märchenwald - (S. Häcker)
DT ehem. Forsths. Hartröhren Teutob.W.	08.04.+ 27.06.2020	1 W+2 juv., bereits am ruf. M. - (E. Müller)
Detmold Winnfeld Ost	28.03.2020	1 ruf. M Möllmannskamp - (S. Häcker)
Extertal Linderhofe	15.09.2020	1 ruf. Ex., 3mal st 1 Woche in Hofnähe - (F. Blomberg)
Horn-Bad Meinberg Maßbruch Wald	14.03.2020	1 ruf. M - (S. Häcker)
	26.04.+01.06.2020	Je 1 Ex. - (M. Falkenberg)
Kalletal Varenholz, SW Fähre	06.10.+01.11.2020	Je 1 Ex. in der Aue - (D. Marten)
Lage Stapelager Berge	18.03.-13.05.2020	2 Ex. - (J. Brüggeshemke)
Lage Stapelager Berge	28.03.2020	Wdh. Ruf. an 2 Stellen - (J. Brüggeshemke, H. Doht, A. Meister, B. Zimmermeyer)
Lügde Elbrinxen, Glashütte	10.04.2020	1 ruf. M - (M. Füller)
Lügde Elbrinxen	14.07.2020	1 Ex. in Pappelreihe - (K. Höwing)
Lügde Stadtholz Nordost	10.04.2020	1 ruf. M - (M. Füller)
Lügde Kleff	10.04.2020	1 ruf. M - (M. Füller)
Oerlinghausen Sandgrube Hassler u. Wistinghsr. Senne	07.03.-28.05.2020	Oftm. 1 ruf. Ex. - (S. Brockmeyer, F. Fester, A. Jalass, D. Lerche, K. Nottmeyer, C. Quirini-Jürgens, R.+U. Rasche, L. Schulte)
Schieder Eichenwald an Kläranlage unterh. Schiedersee	25.04.2020	1 ruf. Ex. - (W. Maas)

Noch im vorigen Bericht wurden Zweifel geäußert, ob der Grauspecht überhaupt noch als Brutvogel in Lippe auftritt oder ob es sich nur um vagabundierende Tiere handelt. Nun hat Eckhard Müller den Beweis erbringen können: die Art brütet noch in Lippe! Erfreulich viele weitere Meldungen deuten darauf hin, dass der Grauspecht bei uns doch noch häufiger vorkommt als befürchtet. Allerdings bleibt das Beller Holz verwaist.

Grauspechte leiden deutlich unter der modernen Bewirtschaftung der Buchenwälder. Der überall betriebene Großschirmschlag mit ständiger Altbaumentnahme und Auflichtung des Altbuchenschirms und der dadurch flächenweiten dichten Naturverjüngung eliminiert Grauspechthabitate.

Auf Hybriden mit dem Grünspecht sollte geachtet werden, denn die Gefahr einer Kreuzung mit dem immer mehr in die Wälder eindringenden Grünspecht wird immer wahrscheinlicher.

## Grünspecht (*Picus viridis*)

Mit 612 (!) Meldungen aus dem gesamten Kreisgebiet wird ein neuer Spitzenwert erreicht. Die bei Meldern beliebte Art steht in Lippe auf Rang 3 der am häufigsten gemeldeten Arten (nach Rotmilan und Mäusebussard). Auch diese Art dürfte von den zahlreichen milden Wintern profitiert haben.

## Schwarzspecht (*Dryocopus martius*)

Auch vom Schwarzspecht gibt es ungewöhnlich viele Meldungen (217, im Vorjahr waren es 140), was dem coronabedingten Beobachtungs-Run geschuldet sein dürfte. Wegen der Vielzahl von Meldungen wird in diesem Sammelbericht auf eine tabellarische Darstellung der Ergebnisse verzichtet. Es wird spannend, wie diese Vogelart auf den durch extreme Trockenheit und Borkenkäferkalamitäten ausgelösten Rückgang von Fichtenaltbeständen reagieren wird!

## Mittelspecht (*Dendrocopos medius*)

Bad Salzuflen Finnebachtal	26.12.2020	1 Ex. - (H. Doht)
Bad Salzuflen Asenberg	01.06.2020	1 ruf. M - (J. Heimann, B. Och)
Bad Salzuflen NSG "Bexter Wald"	18.04.2020	1 ruf. Ex. - (M. Füller)
Bad Salzuflen Stadtwald bei Loose	09.04./01.05.2020	1 ruf. Ex. - (J. Heimann, B. Och, B. Zimmermeyer)
Bad Salzuflen Stadtforst nordöstl.	01.06.2020	Warnen, wohl Familienverband - (J. Heimann, B. Och)
Bad Salzuflen Ellernbreite bis Bexterhagen	18.04.2020	3 ruf. M - (M. Füller)
Bad Salzuflen UWZ Heerser Mühle	04.02.2020	1 Ex. - (T. Garczorz)
Bad Salzuflen Wülferheide	18.04.2020	1 P - (M. Füller)
Blomberg Brüntrup Eichholz	05.02. 28.12.2020	1 Ex. - (C.u.M. Stolz)
Blomberg Dalborn West	24.02.+18.04.20	1 Ex. an Ganzjahresfütterung, auch <b>05.06. (!)</b> - (L. Schindowski)
Blomberg Griesenhagen Ost	22.01.2020	1 Ex. - (L. Haak)
Detmold Biesen, östl.	05.04.2020	≥ 1 ruf. Ex. - (S. Häcker)
Detmold Heidental	22.03.2020	≥ 2 ruf. Ex. an 2 Stellen rufend - (S. Häcker)
Detmold Heidental	03.05.2020	1 P an Bruthöhle - (L. Rüskaup)
Detmold Hiddesen West	20.12.2020	1 Ex. - (M. Falkenberg)
Detmold Lenstrup/Leistruper Wald	14.03.-25.04.2020	Wdh. 1 Ex. - (S. Häcker)
Dörentrup Vogtskamp	01.06.2020	2 Ex. - (E. Schafmeister)
HBM Belle Ellernteich	29.03.-12.04.2020	Wdh. 1-2 Ex. - (M. Bogenschütz, W. Maas, E. Nevenzeel)
HBM Beller Holz SE	2020	Ganzjährig Meldungen - (I. Briegel, M. Falkenberg u. a.)
HBM Norderteich und südwestlich		Ganzjährig zahlr. Meldungen - (R. Allington M. Bogenschütz, M. Falkenberg, U. Kuhlmann, D. Singer)
HBM Holzhausen, Falkenberg	04.04.2020	1 ruf. Ex. - (M. Meinken, H. Mensing)
Kalletal Aberg	28.03.2020	2 ruf. Ex. - (D. Marten)
Kalletal Talle, Niederntalle	2020	1 Ex., mehrf, im Jahr gesehen - (R. Kruse)
Kalletal Varenholz Aue SW Fähre	09.05.2020	1 Ex. in den Weidenbäumen - (D. Marten)
Lügde (Elbrinxen) Eichwald Nord/Glashütte/Stadtholz NO	10.04.2020	3 M - (M. Füller)
Lügde Rischenau, Kortenberg	18.05.2020	<b>Bruthöhle</b> mit juv. in Stieleichenkrone - (M. Füller)
Schieder Schlosspark	30.09.2020	1 Ex. - (K. Höwing)
Schieder-Schwalenberg Siekholz	01.-04.2020	Rglm.1 ruf. Ex. - (W. Maas)
Schlangen Tütgenweg	26.03.2020	1 M - (C. Venne)



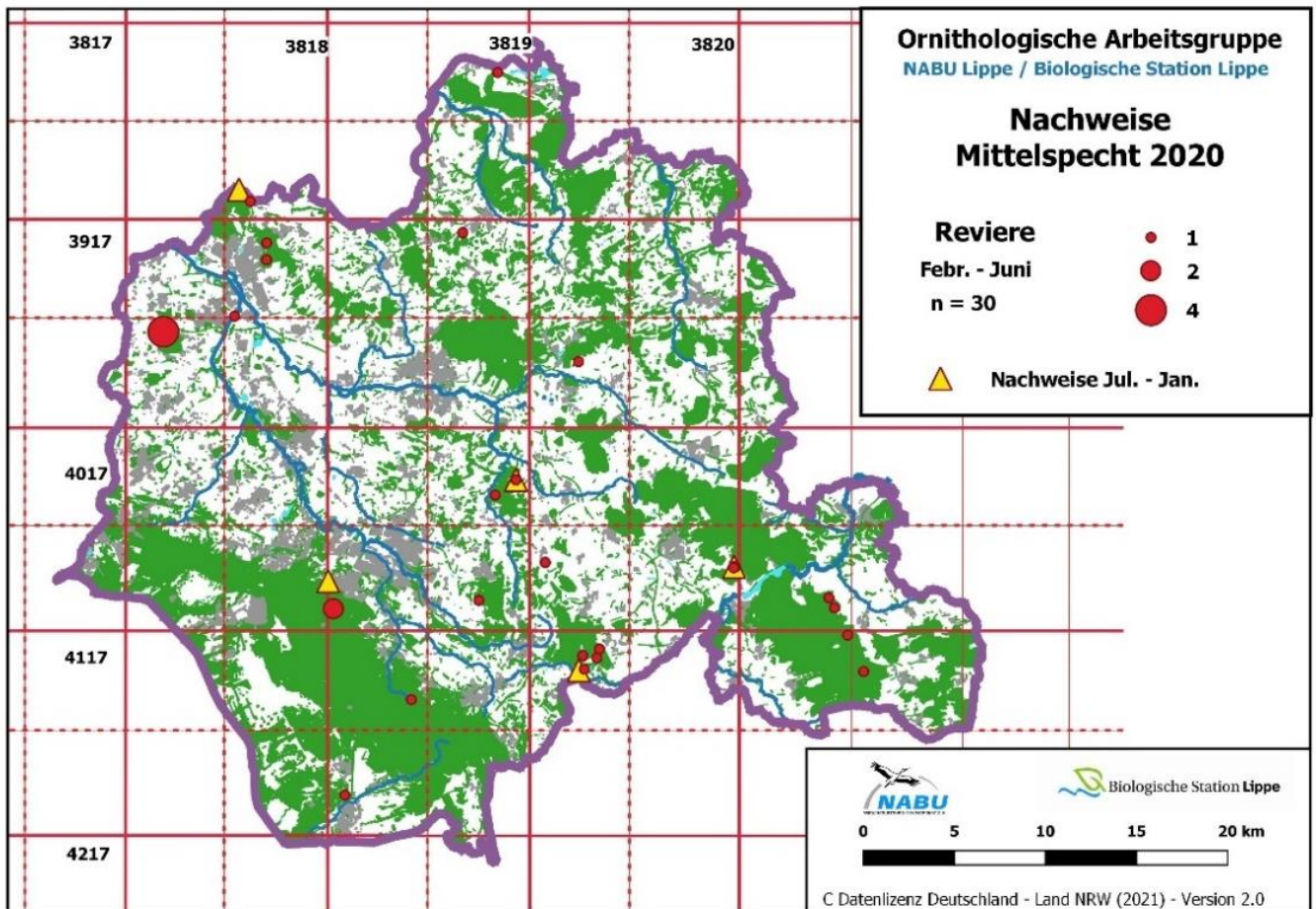

Auch vom Mittelspecht gab es erfreulich viele Meldungen. Auffallend ist die geringe Nachweisfrequenz im Teutoburger Wald / Egge. Auch im Schwalenberger Wad ist der Bestand deutlich untererfasst.

### Kleinspecht (*Dryobates minor*)

Augustdorf Stapellager Senne Südwest	13.04.2020	1 Ex. trommelnd - (R. Maares)
Bad Salzuflen Golfplatz bis Salzetal	04.09.2020	1 Ex. - (I. Briegel)
Bad Salzuflen NSG "Holzhauser Bruch"	22.11.2020	1 Ex. kurz rufend - (T. Garczorcz)
Bad Salzuflen Stadtwald bei Loose	09.03.2020	1 W - (J. Rosengarten)
Bad Salzuflen Stadforst nordöstl. Bereich	01.06.+16.08.2020	Je 1 Ex. - (J. Heimann, B. Och)
Bad Salzuflen Steinbecker Teiche	17.01.2020	1 Ex. - (I. Briegel)
	30.05.+05.06.2020	1 ruf. Ex. - (U. Rasche, H. Sonnenburg)
	01.06.2020	≥ 1 W ad. / <b>1 pull.</b> - (T. Garczorcz)
Blomberg Ahrensberg	12.06.2020	1 Ex. - (K. Brörmelmeier)
Blomberg Dalborn West	17.08.2020	1 Ex. erstmals hier beob. - (L. Schindowski)
Blomberg Grießenhagen Ost	25.04.2020	1 Ex. - (W. Maas)
Blomberg Nassengrund bis Napberg	13.04.2020	1 Ex. trommelt - (W. Maas)
Detmold Eichholz	26.04.2020	1 ruf. Ex. - (S. Häcker)
Detmold Hiddeser Berg bis Schanze	02.09.2020	1 Ex. - (U. Kuhlmann)
Dörentrup Vogtskamp	20.01.2020	1 Ex. - (E. Schafmeister)
HBM Altholz Norderteich/ Biotopkomplex SW	15.03.- 17.05.2020	Oftmals 1 Ex. - (R. Allington, M. Bogenschütz, U. Kuhlmann, M. Falkenberg, W. Maas, C.u.M. Stolz), am 12.04. 3 Ex. trommeln aus 2 unterschiedlichen Revieren - (U. Kuhlmann)
Horn-Bad Meinberg Billerbeck	06.04.2020	1 ruf. Ex. - (U. Kuhlmann)
Horn-Bad Meinberg Barnackengrund	15.11.2020	1 Ex. - (M. Füller)
Kalletal Heidelbeck, Haß-Berg	24.03.1930	1 Rufer - (R. Schulz)
Kalletal Varenholz, Aue SW Fähre	18.07.2020	1 Ex. - (D. Marten)

Lage Stapelager Berge	13.04.2020	1 Ex. - (U. Rasche)
Lemgo Brake Nord	12.04.2020	1 ruf. Ex. - (D. Lerche)
Lügde Stadtholz Nordost + Nordwest	10.04.2020	Je 1 Ex. - (M. Füller)
Schiedersee Schweinebruch	11.03.2020	1 Ex. trommelnd - (H. Sonnenburg)
Schlangen, nördlich Knochenbachquelle	08.08.2020	1 Ex. - (M. Ottensmann)

Auch bei dieser Spechtart gibt es auffallend zahlreiche Meldungen. Ob sich der Bestand erhöht hat oder aber die Beobachtungsintensität ist schwer zu sagen. Bereits im Vorjahr lag die Zahl der Meldungen auffallend hoch.

### Pirol (*Oriolus oriolus*)

Bad Salzuflen NSG Bexter Wald	09.05.2020	1 Ex. gegen 6.30 über 30 Minuten lang rufend, vermutl. auf dem Durchzug - (M. Füller)
Schlangen Wanderoute Langental	22.05.2020	1 M singend - (T. Benkel)

### Neuntöter (*Lanius collurio*)

Mit 179 Meldungen erreicht auch diese Art einen Spitzenwert (im Vorjahr nur 79!), was eindeutig auf die erhöhte Beobachteraktivität zurückzuführen sein dürfte. In Einzelfällen wurden auch verwaiste Reviere wiederbesetzt, so dass vermutet werden kann, dass die trockenen Sommer der zurückliegenden Jahre sich positiv auf den Bruterfolg ausgewirkt haben. Wie erwartet wurden einige Vorkommen auf den

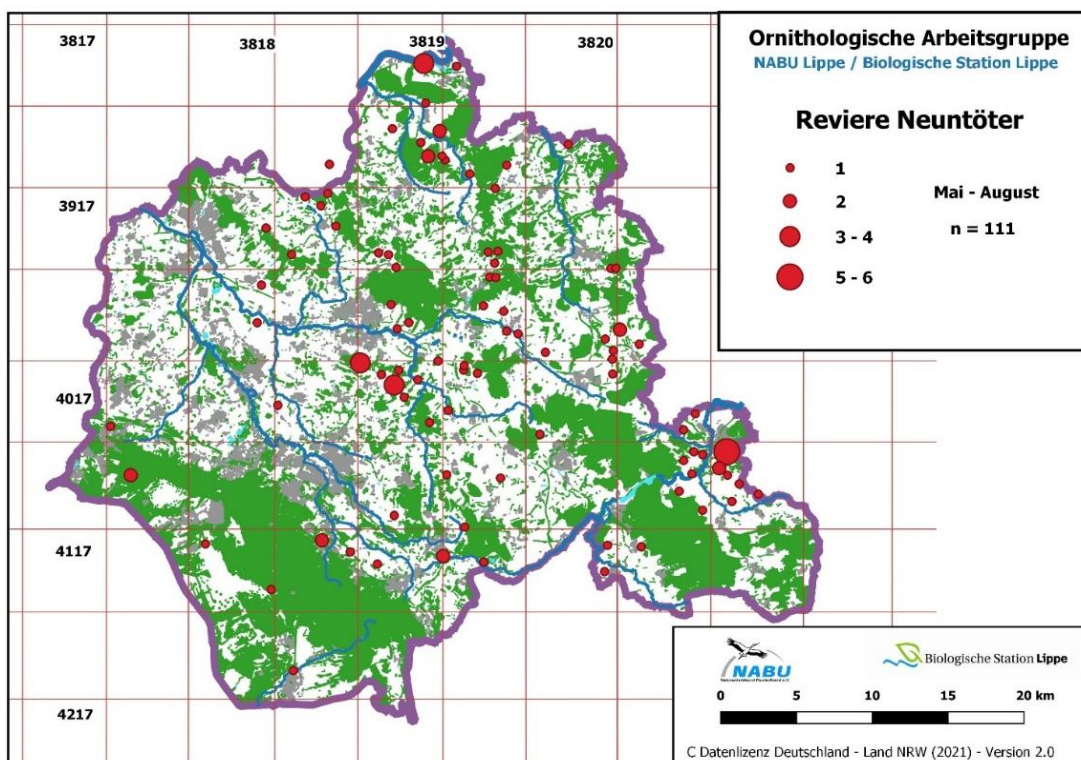

nun zahlreich vorhandenen Fichtenkahlschlägen gemeldet. Leider erlaubt die fehlende Detailbeschreibung der allermeisten Meldungen hierzu keine Auswertung. Bitte in den nächsten Jahren im Bemerkungsfeld angeben, ob es sich um einen Fichtenkahlschlag handelt.

Die lippische Verbreitungskarte zeigt deutliche Vorkommensschwerpunkte im Raum Lügde, im Zentrum Lippes und in Bereichen des Nordlipper Berglandes sowie der Weseraue.

Beob.: A. Dettmer, A. Jalass, A. Matthias, B. Milde, C. Venne, C.u.M. Stolz, D. Horstmann, D. Lerche, D. Marten, E. Müller, E. Schafmeister, F. Fester, F. Morgenstern, G. Birnbaum, H. Brockmeyer, H. Nebelsieck, H.-B. Goldbeck, J. Fleischfresser, J. Hadasch, J. Heimann, B. Och, J. Podgorski, K. Brörmeyer, K. Höwing, K. Oetke, M. Bogenschütz, M. Falkenberg, M. Füller, M. u. J. Pfenningschmidt, R. Allington, R. Schulz, S. Brockmeyer, S. Häcker, S. Plohmann, T. Garczor, T. Schubert, T. Stipp, U. Kuhlmann, W. Maas.

### Raubwürger (*Lanius excubitor*)

Bad Salzuflen Papenhausen	09.01.2020	1 Ex. seit mind. 31.12.19 dort anwesend - (J. Westphal)
Barntrup Selbeck Südwest	13.02.2020	1 Ex. - (H. Petersen)
	05.01.-18.03.2020	Oftmals 1 Ex. - (U. Kuhlmann, R. Allington)

HBM Biotopkomplex SW Norderteich	19.10.-31.12.2020	Oftmals 1 Ex. - (U. Kuhlmann, M. Falkenberg, R. Allington, M. Bogenschütz, C.u.M. Stolz)	
Kalletal Asendorf	05.02.2020	1 Ex. - (J. Fleischfresser)	
Kalletal Hohenhausen, Tiefental	21.02.2020	1 Ex. - (R. Schulz)	
Kalletal Lüdenhausen nordöstl.	18.10.2020	1 Ex. - (J. Fleischfresser)	
Oerlinghausen Sandgrube Hassler	23.03.2020	1 Ex. auf höchster Birke singend - (T. Garczorz)	
Oerl. Wistinghsr Senne	10.2.-2.3.20	Wdh. 1 Ex. - (F. Fester, J. Leaute, M. Ottensm., T. Rinaud, L. Schulte)	
Schlangen Grimketal und Schlanger Schwarze Berge	19.12.2020	1 Ex. - (Cn. Stolz)	
Schlangen Oesterholz, nördl.	19.12.2020	1 Ex. - (M. u. J. Pfenningsschmidt)	
Schlangen Randsiedlung Haustenbeck Süd	19.12.2020	1 Ex. - (Cn. Stolz)	

*Diesmal zwar keine Brutzeitnachweise (obwohl sicher weiterhin Brutvogel in der Senne), jedoch wieder erfreulich zahlreiche Winternachweise, etliche davon in „traditionellen“ Winterrevieren. Leider fehlen Nachweise aus den Traditionsgebieten bei Veldrom und auch aus der Weseraue.*

### Elster (*Pica pica*)

Blomberg Brüntrup Nord	14.01.2020	17 Ex. in Bäumen sitzend - (C.u.M. Stolz)
Detmold Freilichtmuseum und Umfeld	22.02.2020	50 Ex. - (M. Röttgen)
Schieder Schlosspark und Niese	09.11.2020	22 Ex. - (K. Höwing)

### Eichelhäher (*Garullus glandarius*)

Augustdorf Mitte Ost	10.04.2020	10 Ex. überfliegend - (W. Nieuwenhuijs)
Augustdorf Stapellager Senne Südwest	12.04.2020	11 Ex. - (A. Jalass)
Bad Salzuflen Hartigsee/Pecherhof	20.04.2020	17 dz - (H. Sonnenburg, C.u.M. Stolz)
Bartrup Mulsterberg/Klosterholz	18.04.2020	13 Ex. - (G. Birnbaum, J. Hadasch)
Detmold Hiddesen Süd	01.11.2020	10 Ex. teilweise ziehend - (M. Falkenberg)
Horn-Bad Meinberg Billerbeck	10.04.2020	13 dz Südost - (U. Kuhlmann)
Kalletal, Weser bei Fähre Varenholz	03.10.2020	12 Ex. - (M. Falkenberg)

*Nachdem es im Vorjahr einen (überregional) auffälligen Herbstzug gab, sind nun aus dem April vermehrt Zugbewegungen festgestellt worden.*

### Tannenhäher (*Nucifraga caryocatactes*)

Blomberg Griesenhagen Ost	22.01.2020	1 Ex. rufend, dann überfliegend nach Ost - (L. Haak, M. Kandolf)
Schieder-Schwalenberg Mörth nw	01.09.2020	2 Ex. rufend, bereits im März mehrfach gehört - (M. Hottel)
Schieder-Schwalenberg Schweibachquellen	23.09.2020	1 Ex. - (M. Füller)
	29.11.2020	1 Ex. - (Fam. Stolz)
Schieder-Schwbg. Seelberg bei Brakelsiek	2020	1 Ex. rglm. im Spätsommer an Haselnuss-Sträuchern in Siedlung - (A. Dettmer)

*Nach dem Totalausfall 2018 und nur einer Meldung im Vorjahr (Mörth) nun wieder vermehrte Nachweise, die sich aber fast alle auf den Schwalenberger Wald beziehen. 2016 gab es noch 14 Meldungen. Wir dürfen gespannt sein, wie die Art den großfächigen Wegfall der Fichte verkraftet.*

## Dohle (*Coloeus monedula*)

Nur größere Ansammlungen:

Bad Salzuflen Lockhauserbaum	23.10.2020	50 Ex. - (J. Hadasch)
Bad Salzuflen Schötmar Nord	04.03.2020	~ 200 Ex. - (L. Schindowski)
Bad Salzuflen Quentsiek	28.06.2020	75 Ex. auf frisch gemähter Wiese - (J. Heimann, B. Och)
Blomberg Brüntrup Eichholz	05.03.2020	56 Ex. in einer Eiche sitzend - (C.u.M. Stolz)
Blomberg Höntrup	16.12.2020	60 Ex. - (C.u.M. Stolz)
Dörentrup Oelentrup	02.01.-13.03.2020	Wdh. 50 Ex. zusammen mit Saatkrähen - (E. Schafmeister)
Dörentrup Vogtskamp	27.03.2020	70 Ex. auf gerade bearbeitetem Acker - (E. Schafmeister)
Schieder Schlosspark	12.2020	~170 Ex. Schlafplatz - (K. Höwing)
Schiedersee	25.11.2020	~100 Ex. anflug Schlafplatz - (Cn. Stolz)

Die Art scheint als Brutvogel lokal weiterhin in Zunahme zu sein. Aus Platzgründen muss auf eine Auflistung verzichtet werden. Erstmals wurden zwei von Dennis Wolter und Klaus Lange betreute Turmfalkenkästen in Leopoldshöhe von Dohlen in Beschlag genommen und die Turmfalken dadurch erfolgreich vertrieben. Bis vor 2 Jahren war die Art in der Gemeinde als Brutvogel laut Dennis Wolter nicht bekannt ...

## Saatkrähe (*Corvus frugilegus*)

Brutkolonien:

**Bad Salzuflen:** Am Kirchplatz **40 Nester**, Werrefurt **18 Nester**, Schlossstr. **6 Nester**, East Yorkshire-Park **6 Nester**, Heldmannstr. **1 Nest**, Auf der Rhön **10 Nester**, Langer Kamp **25 Nester**, Mittelstr. **15-22 Nester**, Werl **24 Nester** – (I. Briegel, J. Hadasch, J. Heimann, T. Garczorz, B. Och).

**Detmold-West:** Heidenoldendorf Bielef. Str./Birkendamm: Zählung 21.-27.03.2020 **29 Nester** - (S. Häcker); Braunenbruch/Sprottauener Str./Bachstr. Zählung 21.-27.03.2020 **56 Nester** - (S. Häcker)

**Detmold-Nord:** Lemgoer Str./Georgstr. Und Umfeld Zählung 21.-27.03.2020 **95 Nester** - (S. Häcker)

**Detmold-Nordwest:** Jerxen-Orbke Westerfeldstr. 21.-27.03.2020 **34 Nester** - S. Häcker, 22.03.2020 **42 besetzte Nester** – (B. Milde).

In Bad Salzuflen gab es ca. 154 Nester. In Detmold wurden insgesamt 214-222 Nester gezählt, womit der Bestand gegenüber dem Vorjahr erstmals seit Jahren wieder geringfügig angestiegen ist. „Durch den Wegfall ehemaliger Brutmöglichkeiten in der Kernstadt und im Siedlungsbereich kann eine Bestandsvergrößerung nur am Stadtrand erfolgen. Auf Streuung in Nachbarstädte ist zu achten. Die Daten fließen ein in das westfälische Saatkrähen-Monitoring (Koordinator: Herr Scholz, Lünen)“ – (S. Häcker).

## Raben- x Nebelkrähe (*Corvus corone x cornix*)

Detmold Spork-Eichholz	01.02.-07.08.2020	Rglm. 1 Ex. - (S. Häcker, D. Horstmann)
Detmold Johanettental	20.01.+28.02.2020	1 Ex. Kuhkamp - (S. Häcker)
Lemgo Büllinghausen Rahrebruch	12.06.2020	1 Ex. - (F. Morgenstern)

Seit Jahren regelmäßig im Werretal zwischen Detmold und Spork-Eichholz/Johanettental anzutreffen – zwei Individuen in 1,5 km voneinander getrennt liegenden Revieren, davon mindestens 1 verpaart mit Rabenkrähe..

## Nebelkrähe (*Corvus cornix*)

Kalletal Varenholz, Abgrabg. SW Fähre	09.05.2020	1 Ex. unter Rabenkrähen an den Blänken - (D. Marten)
---------------------------------------	------------	------------------------------------------------------

Ein seltener Gast in Lippe, der zuletzt im Februar 2018 im Extertal bei Laßbruch gesichtet wurde...

## Kolkrabe (*Corvus corax*)

Größere Ansammlungen:

Dörentrup Steinbergplateau	03.11.2020	15 Ex. - (E. Schafmeister)
Extertal Linderhofe	03.10.2020	10 Ex. auf Acker - (F. Blomberg)
Horn-Bad Meinberg Norderteich	05.04.2020	23 Ex. ziehen trotz Versammlungsvebot Richtung Beller Holz.. - (U. Kuhlmann)

Kalletal Westorf Nordost	04.04.2020	15 Ex. - (J. Heimann, B. Och)
Lügde NSG "Bierberg"	05.09.2020	15 Ex. niedrig kreisend - (H. Sonnenburg)
Schieder-Siekhholz Wald	15.02.2020	13 Ex. fliegend - (W. Maas)
Schlangen Ruine Haustenbeck	19.12.2020	12 Ex. Balzverhalten - (Cn. Stolz)

**Brutnachweise:**

Blomberg bei Brüntrup	2020	1 BP am Horst - (C.u.M. Stolz)
Detmold Freilichtmuseum Umfeld	08.05.2020	1 BP. / 2 pull. Horst in Buche - (S. Häcker)
Dörentrup Vogtskamp	08.06.2020	6 Ex., wohl 2 ad. mit 4 Juv., lautstarke Flugschau. - (E. Schafmeister)
Extertal Stratenberg	23.03.2020	Brut - (J. Hadasch)
Kalletal Heidelbeck, Haß-Berg	05.05.2020	1 BP, mindestens 1 juv. - (R. Schulz)
Kalletal Hexenberg	18.04.2020	Brut - (J. Fleischfresser)
Lügde Südwest	23.06.2020	4 Ex. rufend - (M. Füller)
Schieder-Kamerun	13.04.2020	2 Ex., davon 1 futtertragend - (W. Maas)
Schieder-Siekhholz West	12.03.2020	Brut - (W. Maas)

Aufgelistet sind nur konkrete Brutnachweise. In der Realität ist der Kolkrabe heute im Kreisgebiet ein weit verbreiteter Brut- und Standvogel, von dem 360 (!) Meldungen eingegangen sind.

## Beutelmeise (*Remiz pendulinus*)

Kalletal Varenholz, Gewässer s Kieswerk	17.05.2020	1 Ex. rufend - (D. Marten)
-----------------------------------------	------------	----------------------------

Acht Jahre ist es her, dass wir zuletzt über Beutelmeisen in der Weseraue berichteten. Damals gab es sogar einen Brutnachweis – allerdings im Nachbarkreis SHG. Seither tauchten immer wieder einmal einzelne Beutelmeisen an verschiedenen Gewässern in Lippe auf, zuletzt 2018 am Norderteich. Hoffentlich kommt es bald mal wieder zu einer Brut dieser attraktiven Art in Lippe.

## Haubenmeise (*Parus cristatus*)

**Brutzeitfeststellungen, besondere Feststellungen:**

Augustdorf Stapellager Senne Südwest	12.04.2020	2 Ex. - (A. Jalass)
Augustdorf Teich Stapel	21.06.2020	1 Ex. - (R. Kleinhagenbrock)
Bad Salzuflen Elkenbreite	04.07.2020	1 Ex. - (U. Schürkamp)
Barntrup Sommersell, westl.	26.04.2020	1 ruf. Ex. - (H. Sonnenburg)
Blomberg Kleinenmarpe, Am Knick	05.04.2020	1 Ex. - (S. Häcker)
Detmold Berlebeck, westl.	08.04.2020	1 sing. M Hohe Warte - (S. Häcker)
Detmold NSG "Donoperteich-Hiddeser Bent"	04./05.2020	Wdh. 1-2 Ex., verschiedene Stellen - (A. Jalass, H. Sonnenburg)
Detmold Grotenburg/Hermannsdenkmal	03.05.2020	1 Ex. - (L. Rüskamp)
Detmold Kahler Ehberg und Umgebung	13.05.2020	1 sing. M nahe Hasselbach - (H. Sonnenburg)
Dörentrup Schwelentrup Fuchsbergteiche	29.03.2020	2 Ex. - (E. Schafmeister)
Horn-Bad Meinberg Umgebung Forsthaus Belle	02.05.2020	1 Ex. - (R. Allington)
Horn-Bad Meinberg Holzhausen, Falkenberg	04.04.2020	2 sing. M - (M. Meinken, H. Mensing)
Horn-Bad Meinberg Lippischer Velmerstot	24.03.2020	2 Ex. - (O. Gerke)
Lage Hörste Süd	18.04.2020	1 Ex. (S. Brockmeyer, B. Zimmermeyer)
Lage Stapelager Berge	11.04.2020	vorhd. - (A. Jalass)
Lage Uekenpohl	18.04.2020	1 Ex. - (A. Meister, B. Zimmermeyer)
Lügde Jakobsgrund	05.05.2020	1 sing. M - (M. Füller)
Oerlinghausen Barkhauser Berge	09.05.2020	1 Ex. - (E. Nevenzeel)
Oerlinghsn NSG "Steinbruch Barkhauser Berg"	15.05.2020	1 Ex. - (D. Stölting)
Oerlinghausen Sandgrube Hassler	01.06.2020	≥ 1 Ex. - (G. Birnbaum, J. Hadasch)
Oerlinghausen Wistinghauser Senne	2020	Wdh. 1-2 Ex. an versch. Stellen - (S. Brockmeyer, F. Fester, A. Jalass)
Schieder-Schwalenberg Salkenbruch, westl.	15.03.2020	1 Ex. - (B. Meier-Lammering)

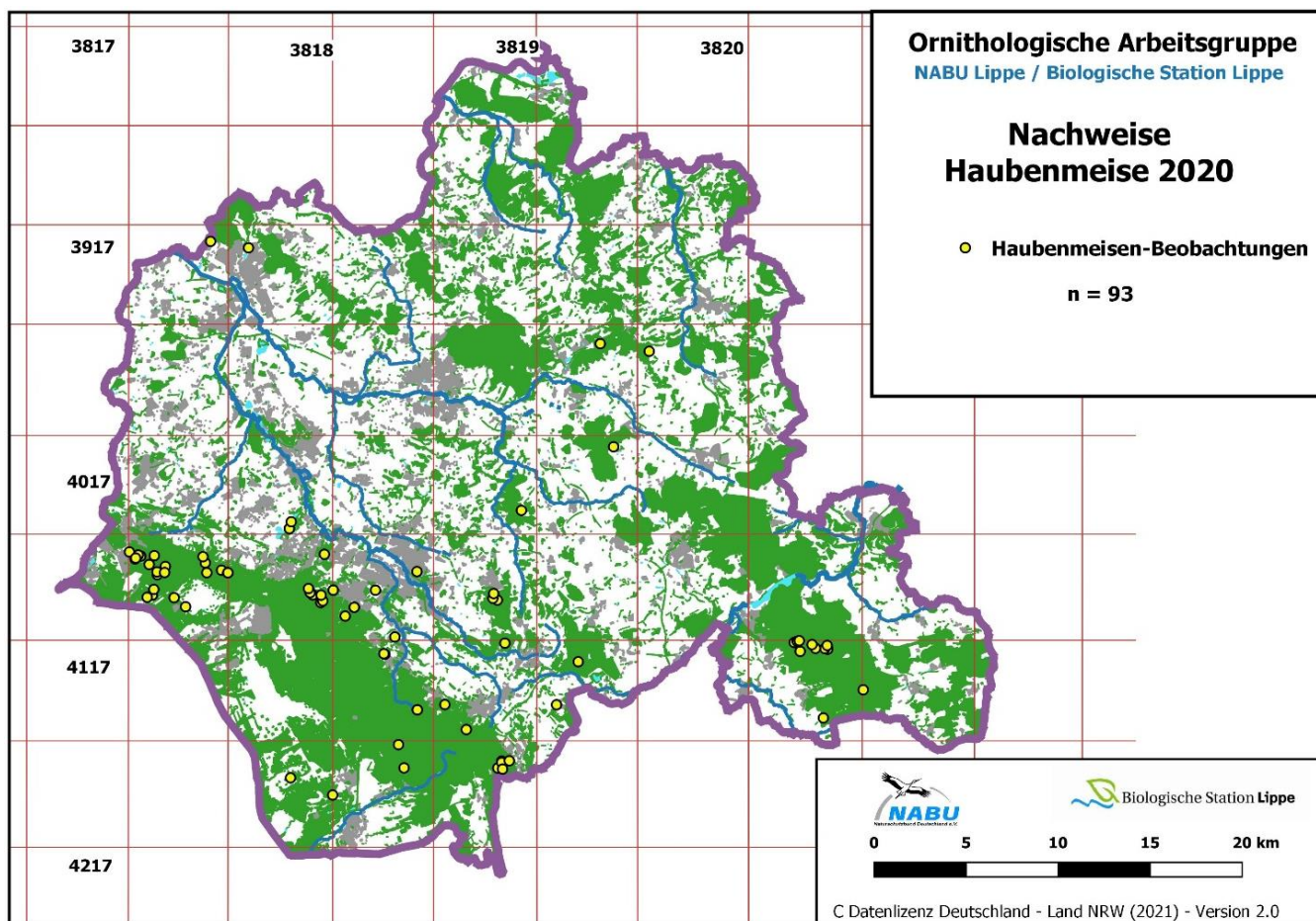

Angesichts des Fichtensterbens wäre mit einem massiven Bestandseinbruch dieser klassischen Nadelwald-Vogelart zu rechnen gewesen. Stattdessen gab es 93 Meldungen – deutlich mehr als z.B. 2015 (53 Meldungen) und 2016 (35 Meldungen). Sicher konzentrieren sich die Vorkommen nun umso mehr auf die Nadelholzrestbestände, wo sie umso leichter nachgewiesen werden können. In dem Verteilungsbild der Nachweise wird die Bevorzugung der mit Fichten bestandenen Sandsteinformationen von TW und Egge, der nadelholzreichen Senne (soweit erfasst) und des Mörthes im Schwalenberger Wald deutlich.

## Weidenmeise (Mönchsmeise) (*Parus montanus*)

### Brutzeitfeststellungen:

Augustdorf Grenze Senne-Wiewecke	14.05.2020	2 Ex. - (D. Stöltig)
Augustdorf Stapellager Senne Nordwest	01.05.2020	1 Ex. - (R. Kleinhagenbrock)
Blomberg Altendonop Nordost	05.04.2020	2 Ex. - (E. Schafmeister)
Blomberg Blomberg Dalborn Ost	01.03.2020	1 Ex. - (J. Heimann, B. Och)
Blomberg Duddenloch	14.03.2020	≥ 6 Ex. - (R. Haase)
Blomberg Istrup Südost	15.04.2020	1 Ex. - (C.u.M. Stolz)
Blomberg Mossenberger Himmel	25.04.2020	1 Ex. - (C.u.M. Stolz)
Blomberg Nordost	16.03.2020	4 Ex. - (R. Haase)
Blomberg NSG "Quellgebiet der Dorla"	02.05.2020	1 Ex. - (C.u.M. Stolz)
Detmold Hiddeser Berg bis Schanze	04./06.2020	Wdh. 1 Ex. singend - (M. Falkenberg)
Detmold NSG "Donoperteich-Hiddeser Bent"	25.04.2020	1 Paar - (M. Falkenberg)
Detmold Spork-Eichholz	04./06.2020	Wdh. 1 Ex. Werre Refertrift - (S. Häcker)
Horn-Bad Meinberg Beller Holz Süd	13.04.2020	2 sing. M, an 2 Stellen - (S. Häcker)
Horn-Bad Meinberg Billerbeck	17.03.2020	≥ 1 sing. M - (U. Kuhlmann)
Horn-Bad Meinberg Kempfen	01.03.2020	vorhd. - (U. Kuhlmann)
Horn-Bad Meinberg Lippischer Velmerstot	03./04.2020	Wdh. 1 Ex. - (M. Falkenberg)
Kalletal Talle, Eichhof	05.2020	2 Ex. gesehen und gehört - (R. Kruse)

Kalletal Selser Berg West	04.04.2020	1 Ex. - (J. Heimann, B. Och)
Lage Stapelager Berge	11.04.2020	1 Ex. - (A. Jalass)
Lemgo Bega-Aue östl. Dinglinghausen	05.04.2020	1 Ex. - (J. Heimann, B. Och)
Lemgo Kirchheide, Buchholz	08.08.2020	1 Ex. - (J. Heimann, B. Och)
Lemgo Oberwiembeck	09.08.2020	1 Ex. - (J. Heimann, B. Och)
Lemgo Schönungsteiche	02.04.2020	1 sing. M - (A. Meister)
Lügde Jakobsgrund	06.05.2020	1 Ex. - (M. Füller)
Oerlinghausen Ölbachtal	14.05.2020	2 Ex. - (D. Stölting)
Oerlinghausen Sandgrube Hassler	06.04.2020	1 Ex. - (R. Kleinhagenbrock)
Oerlinghausen Wistinghauser Senne	08.05.2020	2 Ex. - (S. Brockmeyer)

Es gingen auch für die Weidenmeise deutlich mehr Meldungen ein als in den Vorjahren...

## Heidelerche (*Lullula arborea*)

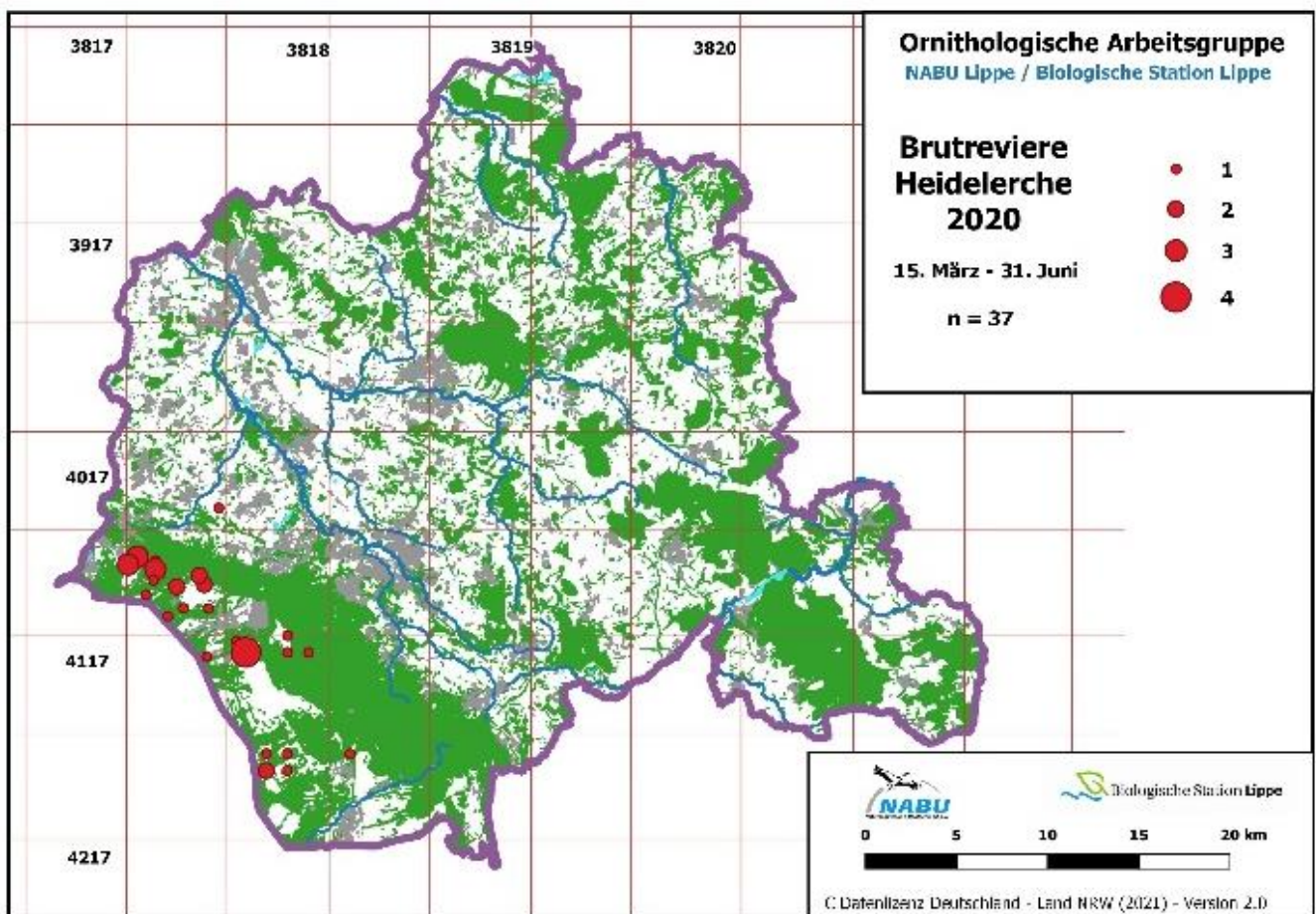

### Brutzeitfeststellungen außerhalb der Senne:

Lage Wellentrup	25.04.2020	≥ 1 sing. M - (K. Nottmeyer)
-----------------	------------	------------------------------

### Zug/Winter (ohne Senne):

Detmold Hiddesen Süd	10.10.2020	23 Ex. ziehend - (M. Falkenberg)
Detmold Hiddesen Süd	22.10.2020	1 Ex. ziehend - (M. Falkenberg)
Detmold Hiddesen Süd	25.10.2020	~47 dz. (ca. 25 + 15 + 7) - (M. Falkenberg)
Detmold Hiddeser Berg bis Schanze	17.10.2020	18 dz. (3 + ca.15)- (M. Falkenberg)
Kalletal, Weser bei Fähre Varenholz	03.10.2020	16 dz. (7 + 6 + 3) - (M. Falkenberg)
Lage Billinghamen West	02.10.2020	12 Ex. ziehend - (M. Falkenberg)
Lage Hiddentrup	13.11.2020	1 Ex. ziehend - (M. Falkenberg)

Schon im Februar war der Gesang der Heidellerchen zu hören. In der Senne ist die Art auch heute noch zahlreich anzutreffen. Nachweise nördlich des Teutoburger Waldes betrafen sonst stets durchziehende Exemplare. In diesem Jahr gab es mind. ein singendes Männchen nördlich des Teutos in Wellentrup. Da die Heidellerche ein zahlreicher, aber oft verkannter, Durchzügler ist, ist es sehr vorteilhaft, auch ihren Flugruf zu kennen.

## Feldlerche (*Alauda arvensis*)

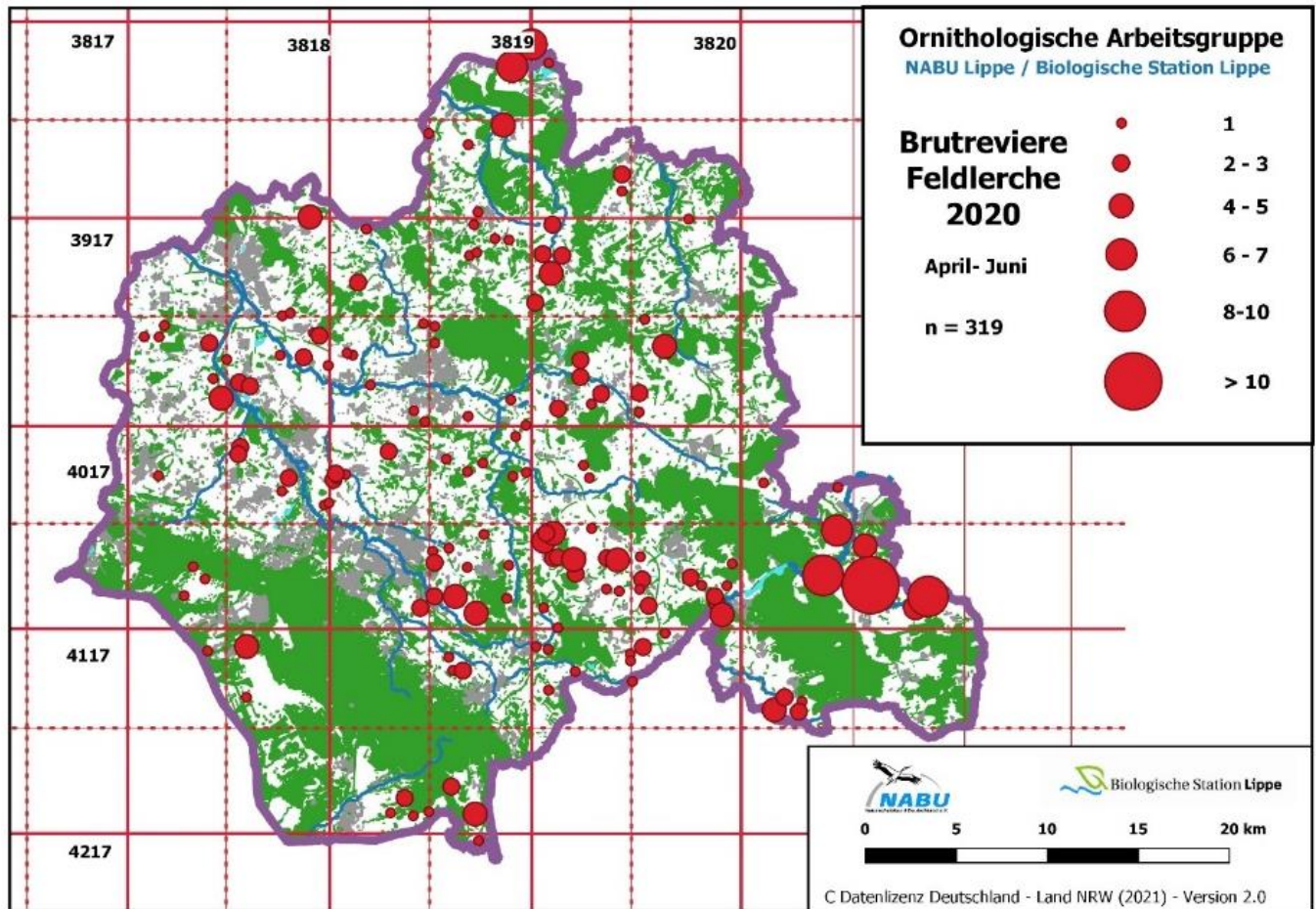

größere Ansammlungen,

Detmold Hiddesen Süd	13.10.2020	53 Ex. ziehend - (M. Falkenberg)
Detmold Hiddesen Süd	01.11.2020	51 Ex. ziehend - (M. Falkenberg)
Detmold Nienhagen, nördl.	10.10.2020	78 Ex. überwiegend ziehend - (M. Falkenberg)
Dörentrup Betzen Nord	05.04.2020	35 Ex. auf gepflügtem Acker u. Umgebung - (E. Schafmeister)
Lage Hiddentrup	04.11.2020	250 Ex. ziehend, 7.40 - 8.35 Uhr - (M. Falkenberg)
Lage Hüntrup	02.01.2020	20 Ex. - (U. Rasche)

Winterbeobachtungen (Jan./Feb./Dez.): evtl. weglassen?

Blomberg Cappel Südwest	29.02.2020	1 Ex. <b>singend</b> - (C.u.M. Stolz)
Detmold Remmighausen, nordöstl.	29.02.2020	1 Ex. <b>singend</b> - (S. Häcker)
Detmold Jerxer Schinken	15.02.2020	2 M über Rapsfeld <b>singend</b> - (S. Häcker)
Detmold Nienhagen	15.02.2020	2 Ex. - (S. Häcker)
Detmold Remmighausen Ost	16.02.2020	1 Ex. <b>singend</b> - (S. Häcker)
Detmold Schönemark bis Lenstrup	16.02.2020	2 Ex., trotz stürmischer Böen 1 singend, Raps - (S. Häcker)
Detmold Spork-Eichholz	15.02.2020	1 Ex. - (S. Häcker)
Detmold Spork-Eichholz	29.02.2020	1 Ex. singend - (S. Häcker)
Dörentrup Vogtskamp	29.02.2020	1 Ex. singend - (E. Schafmeister)



Horn-Bad Meinberg Belle, Industriepark Lippe	09.02.2020	1 Ex. - (I. Kesting)
Kalletal Varenholz, gr. Abgrab.gew. SW Fähre	20.12.2020	2 Ex. - (D. Marten)
Lage Hüntrup	02.01.2020	20 Ex. - (U. Rasche)
Lage Waddenhausen Ost	15.02.2020	5 Ex. - (T. Garczorz)
Lage Zuckerteiche	05.02.2020	1 Ex. - (T. Garczorz)
Lemgo Luherheide	15.02.2020	1 Ex. rufend fliegend - (D. Laux)
Lemgo Wiembecker Berg West	29.02.2020	1 Ex. - (D. Lerche)
Oerlinghausen Wistinghauser Senne S	15.02.2020	1 üf - (J. Leaute, M. Ottensmann, T. Rinaud)

*Gesang – wie auch im Vorjahr - mehrfach bereits Mitte Februar!*

*Die hohen Revierangaben – etwa bei Lügde – stammen jeweils von Kartierern, die für ein bestimmtes Areal „z.B. Dörenberg“ oder Feldflur zwischen X und Y Reviere gezählt oder aber geschätzt haben. Diese Auswertung zeigt zugleich, wie wenig Einzelverortungen singender Männchen (also die Masse der Meldungen) über den tatsächlichen Bestand aussagen. Gleichwohl ist von einem deutlich verringerten Gesamtbestand im Vergleich zu vergangenen Jahrzehnten auszugehen.*

## Uferschwalbe (*Riparia riparia*)

Brutkolonien:

**Bad Salzuflen:** Kompostwerk/Abgrabung Hölsen 13.07.2020 neg. – (D. Lerche); 30.06.2020 3 Ex. - (J. Heimann); Holzhausen Sylbach 08.06.2020 30 ad. fliegend – (H. Sonnenburg); 30.06.2020 mind. 30 Brutröhren, ggf. bis zu 80 incl. der Initiale (schlecht, einsehbar) - (J. Heimann);

**Kalletal:** Abgrabung Stemmen (LIP/SHG) ca. 80 BP - (R. Schulze)

Varenholz großes Abgrabs-Gewässer SW Fähre 12.05.2020 mind. 100 ad. – (D. Marten), 19.05.2020 an drei Stellen >50 beflogene Röhren (D. Lerche); 2020 bei Zählung gemäß Ornitho-Kriterien 160 potentielle Brutröhren an 3 Standorten – (D. Marten).

**Lage:** Sandabgrabung Hiddentrup 16.05.2020 ca. 120 Brutröhren incl. der unbeflogenen – (Ce.+M. Stolz), 27.06.2020 mind. 40 Ex. –(G. Birnbaum, J. Hadasch);

**Lemgo:** Sandgrube Leese/Leeser Weg 01.06.2020 300 Röhren, nicht alle belegt – (J. Hadasch, G. Birnbaum)

*Der Rückgang der Koloniestandorte schreitet voran, nachdem die Abgrabung Lückhausen zugeschüttet wurde und die Kolonie am Kompostwerk Hölsen ebenfalls verwaist ist.*

## Rauchschwalbe (*Hirundo rustica*)

Ansammlungen >100 Ex.

Bad Salzuflen Hartigsee Angelgewässer	13.04.2020	100 Ex. - (T. Garczorz)
Horn-Bad Meinberg Norderteich	13.04.2020	200 Ex. - (S. Häcker, U. Kuhlmann)
Kalletal Varenholz, gr. Abgrab.gew. SW Fähre	14.04.2020	250 Ex. - (J. Hadasch, D. Marten)
Schiedersee	14.04.2020	800-1000 Ex. über dem See jagend - (K. Höwing)

Bruterfassungen:

Extertal Linderhofe	20.05.2020	12 BP Hof Weber - (F. Blomberg)
Leopoldshöhe ges.	2020	197 Nester belegt an 19 Stellen - (K. Lange mit NABU Leopoldsh.)
Lügde Finkenkamp	12.04.2020	8 BP - (K. Höwing)
Lügde Sabbenhausen	10.04.2020	3 BP Hof im Buschkamp - (K. Höwing)
Lügde Hof Biesterfeld	30.06.2020	25 Nester im Kuhstall, 8 davon mit 2. Brut; Gesamtzahl BP? - (K. Höwing)
Lügde Ponderosa	17.06.2020	6-8 BP - (K. Höwing)
Schieder Papiermühle	15.06.2020	2 BP, jew. 2 Bruten - (K. Höwing)
Schieder Kläranlage	2020	~10 BP, inner- uns auch außerhalb der Gebäudemauern, Mitt. H. Lorenz

## Mehlschwalbe (*Delichon urbicum*)

Brutvorkommen (sofern konkrete Angaben vorhanden; sicher sehr unvollständig):

**Bad Salzuflen:** keine Koloniemeldungen! Verwaist?

**Blomberg:** Brüntrup Nord Kolonie vorhd. - (Ce.+M. Stolz); Dalborn Hauptstr./Abzwg. nach Donop ~ 8 BP - (H. Sonnenb.).

**Detmold:** Innenstadt Nord Kolonie vorhd. - (S. Häcker); Berlebeck Mitte erfolgreiche Einzelbrut – (S. Häcker); Schönemark bis Lenstrup Kolonie am Reiterhof, 10 ad.; Remminghsn. Kolonie vorhd.; Spork-Eichholz Brutkolonien Großer Kamp, Sporker Str., noch vorhanden - (S. Häcker)

**Dörentrup:** Farmbeck Kolonie 4 Nester – (E. Schafmeister); Ort ca. 8 Nester an Wohnhs. Neben Autoverwertung – (H. Sonnenburg); Oelentrup 20.05.2020 ~35 Ex. sammeln Lehm an Pfützte; Vogtskamp Kolonie mit ~20 ad.; Wendlingshsn. 16 Kunstnester u. 2 Naturnester offenb. Alle belegt – (E. Schafmeister).

**HBM** Kempen Brut – (M. Röttgen).

**Kalletal:** gesamt ca. 450 BP - (R. Schulz/AG Kalletal).

**Lage:** keine Koloniemeldungen! Verwaist?

**Lemgo:** Brake 2 Mauersegler-Höhlen sind von Mehlschwalben als Nestplatz genommen worden. Einflug in die Höhle, Lehmverbauung – (D. Lerche); am Gewerbegebiet Lieme Ostbereich bis 30 ad. zur Brutzeit – (M. Noltekuhlmann); Luherheide Nord Kolonie vorhanden - (D. Lerche);

**Leopoldshöhe:** **183 belegte Nester** an 20 Standorten, deutlich weniger als im Vorjahr (217) - (K. Lange mit NABU-Gruppe Leopoldsh.)

**Lügde:** Falkenhagen Kolonie am Kloster; Finkenkamp 25 ad. Zur Brutzeit – (K. Höwing); Köterberg Ort 8 Ex. zur Brutzeit – (B. Meier-Lammering)

**Schieder:** Domäne 10 BP am Reha-Haus – (K. Höwing); NE-Schieder zerstreute Kolonie – (H. Sonnenburg);

Lothe 36 Nester unter Niese-Mühle; Wöbbe! 40 Ex. Lehm sammelnd, sicher Kolonie – (K. Höwing).

**Schlangen:** Südwest Nestanfang an Hauswand, ~5 ad. - (J. Hadasch).

#### Erstbeobachtungen:

07.04.2020	Horn-Bad Meinberg Norderteich	4 Ex. - (T. Biere)
10.04.2020	Detmold Meschese	4 Ex. - (E. Nevenzeel)
	Horn-Bad Meinberg Billerbeck	2 Ex. - (U. Kuhlmann)
	Schieder-Schwalenberg Siekholz Ost	1 Ex. - (W. Maas)

#### Große Ansammlungen:

Augustdorf Sennebereich sw Kribbentor	06.09.2020	450 Ex. lose ziehend 16.15 Uhr - (M. Falkenberg)
Blomberg Dalborn Ost	13.09.2020	100 Ex. (aus mehreren Kolonien) - (L. Schindowski)
Detmold Hiddesen Süd	29.08.2020	150 Ex. ziehend - (M. Falkenberg)
Lemgo Büllinghausen	16.04.2020	80 Ex. einfallend im Schilf, Schlafplatz - (D. Lerche)
Lügde Pyrmonter Wiesen	14.08.2020	100 Ex. - (A. Matthias)
Schieder Kronenbruch	16.08.2020	400 Ex. auf Bäumen - (K. Höwing)
Schiedersee	12.05.2020	<b>1000 Ex.</b> jagend, nach Kälteeinbruch - (K. Höwing)
Schiedersee	14.09.2020	500 Ex. - (K. Höwing)
Schieder Schlosspark	26.08.2020	400 Ex. in der Lindenallee - (K. Höwing)

### Schwanzmeise (*Aegithalos caudatus europaeus*)

#### Größere Trupps >10 Ex.:

Bad Salzuflen Hartigsee gesamt	22.12.2020	12 Ex. - (M. Falkenberg)
Detmold Spork-Eichholz	14.09.2020	12 Ex. an Zwetschen pickend - (S. Häcker)
Horn-Bad Meinberg Billerbeck	24.01.2020	15 Ex. - (U. Kuhlmann)

### Schwanzmeise, weißköpfig (*Aegithalos caudatus caudatus*)\*

Augustdorf Bereich östlich Schäfertrift	14.03.2020	1 Ex. - (M. Falkenberg)
Bad Salzuflen Hartigsee gesamt	22.12.2020	1 Ex. - (M. Falkenberg)
Dörentrup Pottkuhle S	12.12.2020	1 Ex. - (F. Gärtner)
Schieder Im Niesetal	ab 5..2.2020	1 Ex. rglm. an Futterstelle - (K. Höwing)

\*vgl. Bestimmungshinweise auf [https://www.ornitho.de/index.php?m\\_id=20090](https://www.ornitho.de/index.php?m_id=20090)

## Waldlaubsänger (*Phylloscopus sibilatrix*)

Mit 120 Meldungen dreimal so oft gemeldet wie im Vorjahr (2018 waren es 57 Meldungen, 2017 45 Meldungen). Dass dies keiner realen Bestanszunahme entspricht, sondern auf erhöhte Beobachteraktivität zurückzuführen ist, dürfte auf der Hand liegen.

Melder: R. Allington, T. Benkel, G. Birnbaum, M. Bogenschütz, J. Brüggeshemke, H. Doht, M. Falkenberg, J. Fleischfresser, M. Füller, T. Garczorz, S. Häcker, J. Hadasch, J. Heimann, J. Höland, I. Höpfner, R. Kleinhagenbrock, R. Kruse, D. Lerche, W. Maas, A. Meister, H. Mensing, D. Metzger, B. Milde, F. Morgenstern, E. Müller, E. Nevenzeel B. Och, U. Rasche, M. Pieper, M. Röttgen, L. Rüskaup, E. Schafmeister, H. Sonnenburg, D. Stölting, C.u.M. Stolz, B. Zimmermeyer.

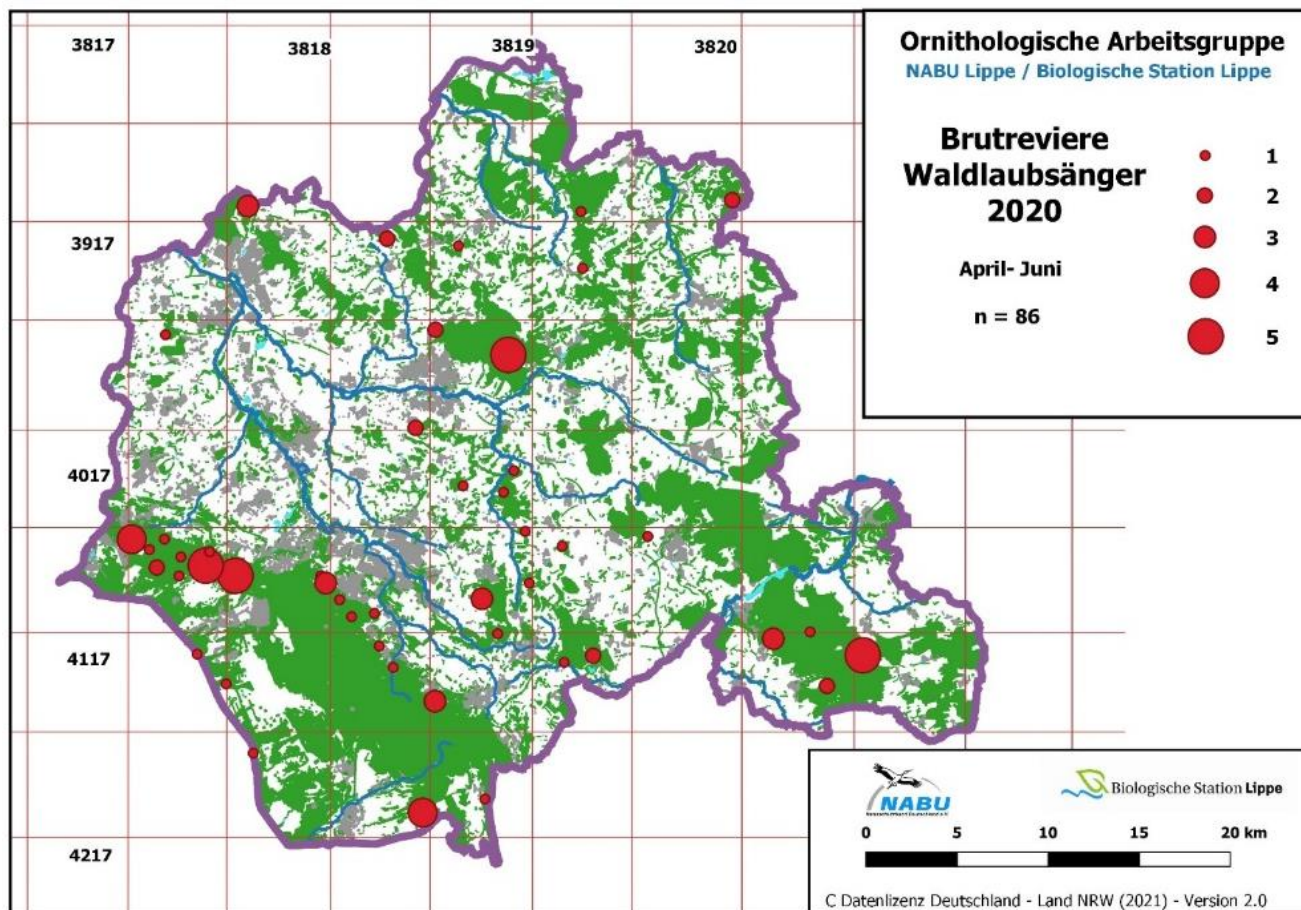

## Zilpzalp (*Phylloscopus collybita*)

Winternachweise:

Detmold Ameide/Schlosspark/Schlossgraben	02.12.2020	1 Ex. in Mistelbestand - (S. Häcker)
Detmold Hiddeser Berg bis Schanze	01.+14.11.2020	1 Ex. - (M. Falkenberg)
Kalletal Varenholz, Gewässer w Kieswerk	20.12.2020	1 Ex. - (M. Falkenberg)
Lage Sandabgrabung Hiddentrup	05.12.2020	1 Ex. - (M. Falkenberg)
Oerlinghausen Währentrup Süd	03.11.2020	1 Ex. - (M. Falkenberg)

## Feldschwirl (*Locustella naevia*)

Detmold Niederschönhagen	19.05.2020	≥ 1 sing. M - (C.u.M. Stolz)
Horn-Bad Meinberg Belle, Industriepark Lippe	22.04.2020	1 M - (T. Wiesmann)
Horn-Bad Meinberg Norderteich Südbucht	12.04.-17.05.2020	1 Ex. - (R. Allington, M. Bogenschütz, M. Falkenberg, E. Nevenzeel, C.u.M. Stolz)
HBM Biotopkomplex SW Norderteich	12.04.-10.05.2020	Vielfach 1 sing. M - (R. Allington, M. Falkenberg, D. Horstmann, U. Kuhlmann, E. Müller, C.u.M. Stolz)

Horn-Bad Meinberg Zum Rosenbusch	19.06.2020	1 sing. M - (W. Maas)
Kalletal, Weser bei Fähre Varenholz	18.04.2020	1 Ex. - (U. Rasche)
Kalletal Varenholz	07.05.2020	1 sing. M - (F. Bludau)
Kalletal Varenholz, s Kieswerk	17.04.-31.05.2020	Wdh. 1 Ex. - (M. Falkenberg, D. Marten, H.-J. Uffmann)
Kalletal Varenholz, gr. Abgrab.gew. SW Fähre	19.04.-24.06.2020	Rglm. 1-2 sing. M. - (T. Garczorz, D. Marten, S. Plohmann), am 24.06. <b>5 M</b> - (D. Marten)
Kalletal Varenholz, Schloss-See (Wasserski)	10.05.2020	1 Ex. - (M. Falkenberg)
Kalletal Varenholz, Stemmer See	10.+31.05.2020	Je 1 Ex. singend - (M. Falkenberg)
Lage Zuckerteiche	17.05.2020	mindestens 3 Reviere - (B. Milde)
Lügde Pyrmonter Wiesen	18.05.2020	1 Ex. - (A. Matthias)
Schlangen NSG "Oesterholzer Bruch und Schwedenschanze"	26.04.2020	2 Ex. - (F. Morgenstern)

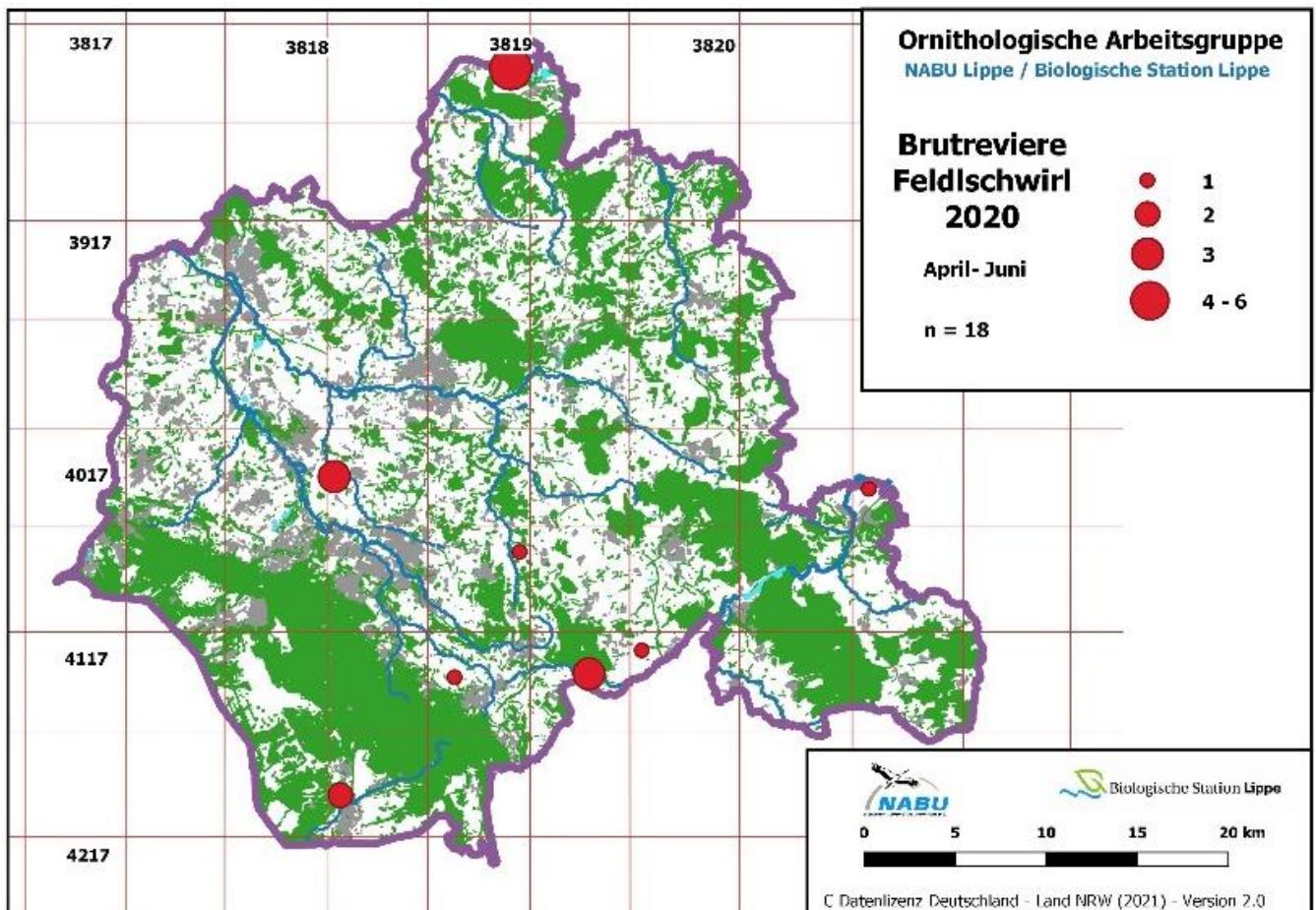

Ein ähnlich gutes Ergebnis wie im Vorjahr. Neben regelmäßig besetzten Revieren wie in der Weseraue und am Norderteich gibt es über die Jahre gesehen eine große Zahl von Lokalitäten, die offenbar nur sporadisch besetzt sind. Da es sich dabei oft um wenig gut kontrollierte Gebiete handelt, bleibt eine Einschätzung, ob es sich dabei um rglm. besetzte Reviere handelt, aber vage.

### Schilfrohrsänger (*Acrocephalus schoenobaenus*)

HBM Norderteich	18.04.-26.04.20	1 sing. M - (R. Allington, U. Kuhlmann, W. Maas, B. Milde, C.u.M. Stolz)
Horn-Bad Meinberg Norderteich	28.05.2020	1 sing. Ex. - (M. Röttgen)
Kalletal Varenholz, Gewässer s Kieswerk	17.05.2020	1 sing. M )im Schilfbestand w Kieswerk - (D. Marten)
Lage Zuckerteiche	25.04.2020	1 sing. M - (B. Milde)

Schilfrohrsänger tauchen zur Zugzeit immer wieder vereinzelt in Lippe auf. Meist bleibt es bei Einzelnachweisen. Nun aber entdeckte Robert Allington am 18.04. ein singendes Männchen am Norderteich, das dann über mehr als eine Woche mehrfach bestätigt werden konnte. Nach drei Wochen Funkstille wurde er zu höchst brutverdächtigster Zeit Ende Mai dort wieder nachgewiesen! Ob er ein Weibchen gefunden hat und eine heimliche Brut in diesem

strukturell sicher gut geeigneten Bereich stattgefunden hat, wird wohl ein Geheimnis bleiben. Hauptbeobachter Rob Allington ist da eher pessimistisch.

## Sumpfrohrsänger (*Acrocephalus palustris*)

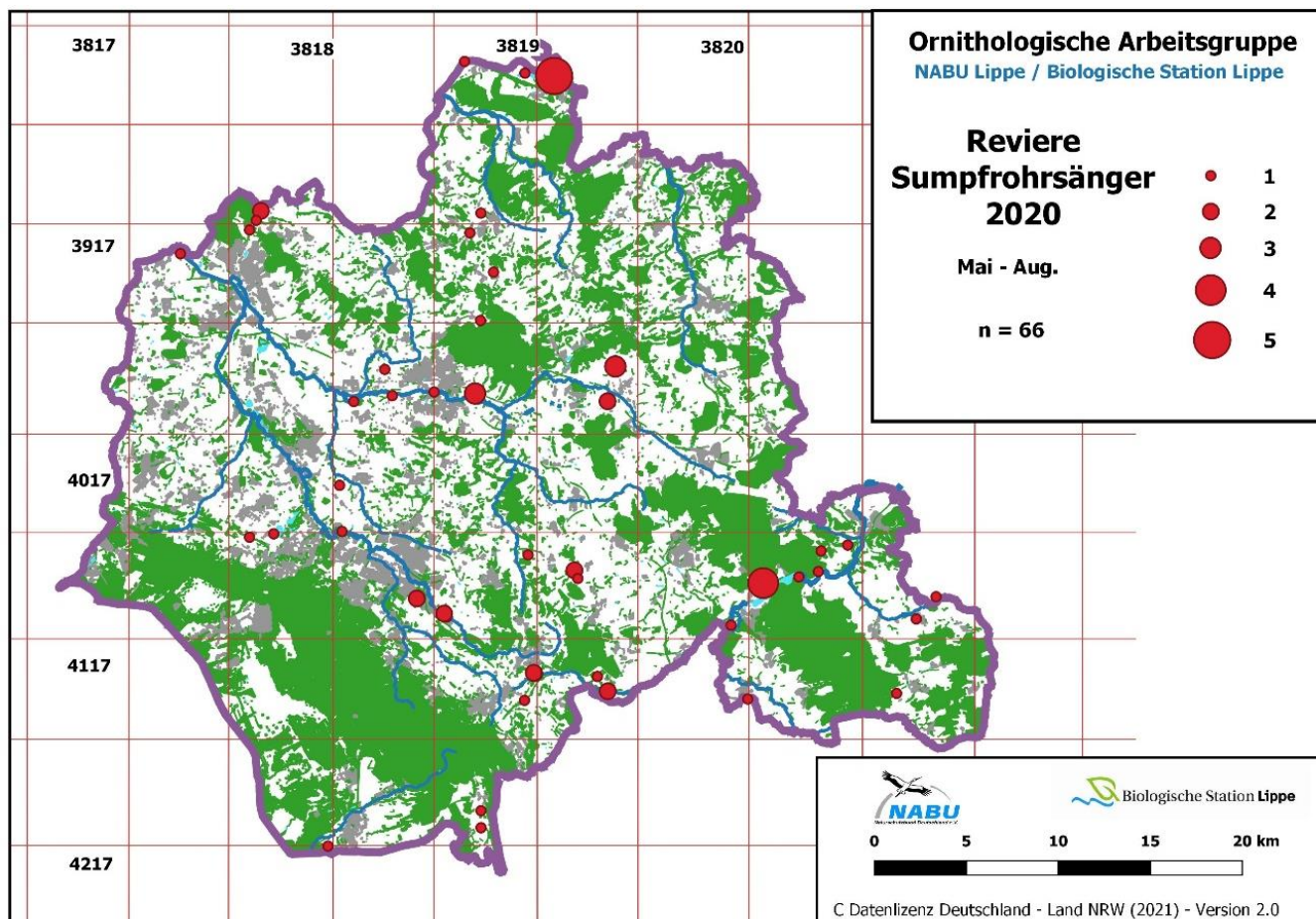

Melder: R. Allington, G. Birnbaum, S. Brockmeyer, M. Falkenberg, - T. Garczorz, S. Häcker, J. Hadasch, K. Höwing, - C. Kipp, R. Kruse, U. Kuhlmann, D. Lerche, W. Maas, D. Marten, B. Meier-Lammering, F. Morgenstern, E. Nevenzeel, K. Nottmeyer, S. Plohmann, U. Rasche, E. Schafmeister, R. Schulz, H. Sonnenburg, C.u.M. Stolz, B. Zimmermeyer.

## Teichrohrsänger (*Acrocephalus scirpaceus*)

Bad Salzuflen Hartigsee Angelgewässer	18.05.2020	1 sing. M - (A. Meister)
Detmold Angelgewässer sw Friedhof Schierregge	16.05.2020	> 1 sing. M - (C.u.M. Stolz)
Detmold Angelsee Mühlenbruch	02.08.2020	2 Ex. im möglichen Brutbiotop - (S. Häcker)
Detmold Meschensee	27.04.2020	1 sing. M - (J. Brüggeshemke)
Detmold Spork-Eichholz	03.-14.06.2020	1 sing M im Garten, ca. 3m <sup>2</sup> Schilfbestand - (S. Häcker)
Horn-Bad Meinberg Altholz am Norderteich	26.04.2020	1 Ex. ausgiegiger Gesang - (U. Kuhlmann)
HBM Biotopkomplex SW Norderteich	01.06.2020	1 Ex. singt aus Hecke - (U. Kuhlmann)
Horn-Bad Meinberg Norderteich	13.04.-31.05.2020	Vielfach 1-4 sing. Ex. - (R. Allington, M. Bogenschütz, K. Brömmel-meyer, M. Falkenberg, S. Häcker, U. Kuhlmann, W. Maas, E. Müller, L. Schulte, C.u.M. Stolz), am 12.05. 6 Ex. - (R. Allington)
Horn-Bad Meinberg Stinkebrink	31.05.2020	1 sing. M - (R. Allington)
Kalletal Acker Weserschleife lipp. Teil	27.06.2020	1 M singt aus einem kleinen Schilfstück am Weserufer - (D. Marten)
Kalletal Varenholz, Abgrabungsgebiet nördl.	03.05.2020	1 Ex. - (C.u.M. Stolz)
Kalletal Varenholz, Gewässer s Kieswerk	17.05.2020	4 sing. M im Schilfbestand westlich des Kieswerks - (D. Marten)
Kalletal Varenholz, gr. Abgrab.gew. SW Fähre	17.05.2020	1 M - (D. Marten)

Kalletal Varenholz, Schloss-See (Wasserski)	16.+19.05.2020	1 Ex. singend - (M. Falkenberg, D. Lerche)
Kalletal Varenholz, Stemmer See	03.05.-12.06.2020	Vielfach 1-4 Ex. - (K. Brörmeyer, H. Brockmeyer, M. Falkenberg, J. Hadasch, A. Jalass, C.u.M. Stolz)
Lage Sandabgrabung Hiddentrup	01.06.2020	1 sing. M - (G. Birnbaum, J. Hadasch)
Lage Schierегge	16.05.2020	≥ 1 sing. M - (C.u.M. Stolz)
Lage Zuckerteiche	08.05.-17.06.2020	Wdh. 1-2 sing. Ex. - (M. Falkenberg, M. Füller), am 16.05. 10 Ex. - (F. Morgenstern)
Lemgo Büllinghausen	06.05.2020	2 Ex. - (D. Lerche)
Leopoldshöhe Asemissen Nordwest	05.08.2020	2 Ex. - (M. Ottensmann)
Schieder Niese-Schilfbecken	10.05.2020	1 sing M - (K. Höwing)
Schiedersee S-Ufer	10.05.2020	4 sing M - (K. Höwing)
Schiedersee Umflut	10.05.2020	7 sing M - (K. Höwing)
Schieder Siekfeldstr.	10.05.2020	1 sing M - (K. Höwing)
Schieder Nordost	20.06.2020	3 Ex. - (A. Matthias)
Schiedersee Kronenbruch	30.04.2020	3 Reviere eng nebeneinander. - (M. Füller)
Schiedersee Schweinebruch	30.04.2020	1 sing. M - (M. Füller)
Schieder-Schwalenberg Schlosspark	29.05.2020	1 Ex. - (C.u.M. Stolz)
Schlangen An der Herrenwiese	07.05.2020	2 Ex. singend - (C. Venne)

Mit mehr als 12 Brutpaaren beherbergt der gut kontrollierbare Schiedersee die größte Brutpopulation der Art. In der Weseraue dürften ähnliche Zahlen erreicht werden. Eine genaue Bestandserfassung ist hier aber geländebedingt und aus Artenschutzgründen nicht möglich.

## Gelbspötter (*Hippolais icterina*)

Bad Salzuflen Hartigsee gesamt	05.2020	Wdh. 1 sing. M - (A. Meister)
Bad Salzuflen Kurpark	24.05.2020	1 Ex. - (I. Briegel)
Bad Salzuflen Quentsiek	12.05.2020	1 sing. M - (T. Garczorz)
Bad Salzuflen Salzeau S Loosestr.	05.2020	Wdh. 1 sing. M - (H. Sonnenburg, B. Zimmermeyer)
Blomberg Höntrup, Feuchtgebiet Königsbach	21.06.2020	1 sing. M - (C.u.M. Stolz)
Blomberg Vor dem Püllenberge	05.07.2020	1 sing. M - (M. Ottensmann)
Blomberg Wellentrup Süd	23.05.2020	1 Ex. - (C.u.M. Stolz)
Detmold Berlebeck Mitte	10.05.2020	1 sing. M Rolfscher Hof - (S. Häcker)
Detmold Hiddeser Berg bis Schanze	13.06.2020	1 Ex. singend - (M. Falkenberg)
Detmold Lenstrup	06.06.2020	1 sing. M in Eschen am Teich. - (S. Häcker)
Detmold Remmighausen Süd	18.05.2020	1 sing. M in Pappeln an der Werre - (S. Häcker)
Detmold Rödlinghausen Süd	30.05.2020	1 sing. M - (D. Horstmann)
Detmold Rödlinghsn. Südl. Ortsrand	30.05.2020	1 Ex. - (D. Horstmann)
Dörentrup Betzen Nord	12.06.2020	1 Ex. - (E. Schafmeister)
Horn-Bad Meinberg Ost	06.06.2020	1 sing. M - (R. Allington)
Horn-Bad Meinberg Billerbeck, Angelpark	14.-17.05.2020	Wdh. 1 sing. M - (M. Bogenschütz, M. Falkenberg, E. Müller, C.u.M. Stolz)
Horn-Bad Meinberg Norderteich u. Biotopkomplex im SW	13.-28.05.2020	Wdh. 1 sing. M - (R. Allington, M. Bogenschütz, M. Röttgen)
Horn-Bad Meinberg Buschkamp	13.05.2020	1 sing. M - (R. Allington)
Horn-Bad Meinberg Stinkebrink	15.05.2020	1 sing. M - (R. Allington)
Horn-Bad Meinberg Vahlhausen	24.05.2020	2 sing. Männchen weniger also 30m auseinander - (R. Allington)
Kalletal Varenholz Ringelbreite	23.05.2020	1 Ex. - (M. Falkenberg)
Kalletal Varenholz, Schloss-See (Wasserski)	17.+19.05.2020	1 Ex. - (A. Jalass, D. Lerche)
Kalletal Varenholz, Stemmer See	10.05.-12.06.2020	Wdh. 1 Ex. singend - (H. Brockmeyer, M. Falkenberg)
Lemgo Gewerbegebiet Lieme Westteil	18.05.2020	1 sing. M - (D. Lerche)
Lemgo Lagesche Str./Detmolder Weg	09.+12.06.2020	1 sing. M - (D. Lerche, F. Morgenstern)
Lemgo Leese, südl.	01.06.2020	1 sing. M - (G. Birnbaum, J. Hadasch)
Lemgo Mitte West	05.06.2020	1 sing. M - (W. Maas)

Lemgo Süd	27.05.2020	1 sing. M - (D. Lerche)
Lemgo Wahmbeckerheide Südost	01.06.2020	1 sing. M - (D. Lerche)
Lügde Blankenburger Mühle	17.05.2020	1 sing. M - (M. Füller)
Oerlinghausen Wistinghauser Senne West	30.04.2020	1 Ex. - (F. Fester)

Im lippischen Südosten nur noch 2 Nachweise! Hier war die Art traditionell zwischen Schlosspark und Emmer vertreten.

## Wintergoldhähnchen (*Regulus regulus*) / Sommergoldhähnchen (*Regulus ignicapilla*)

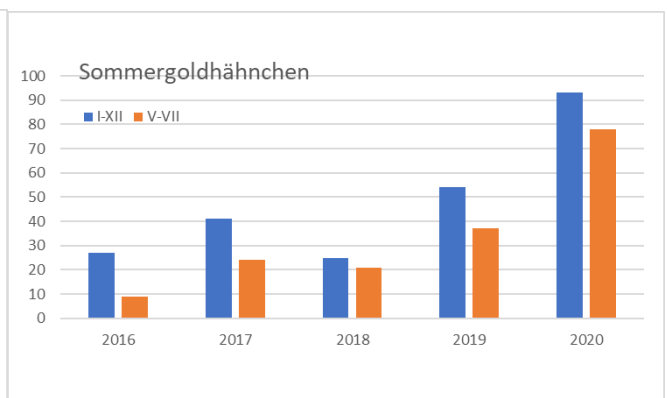
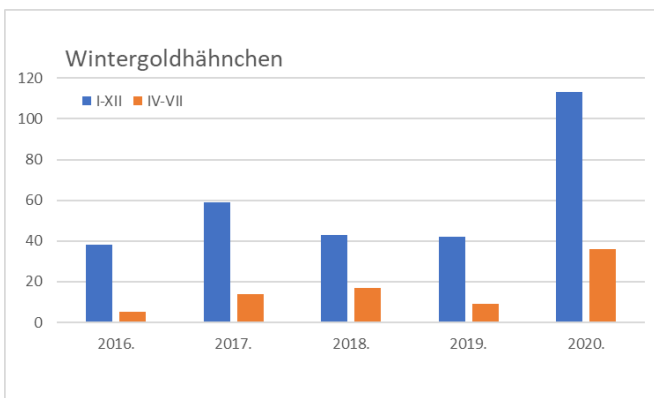
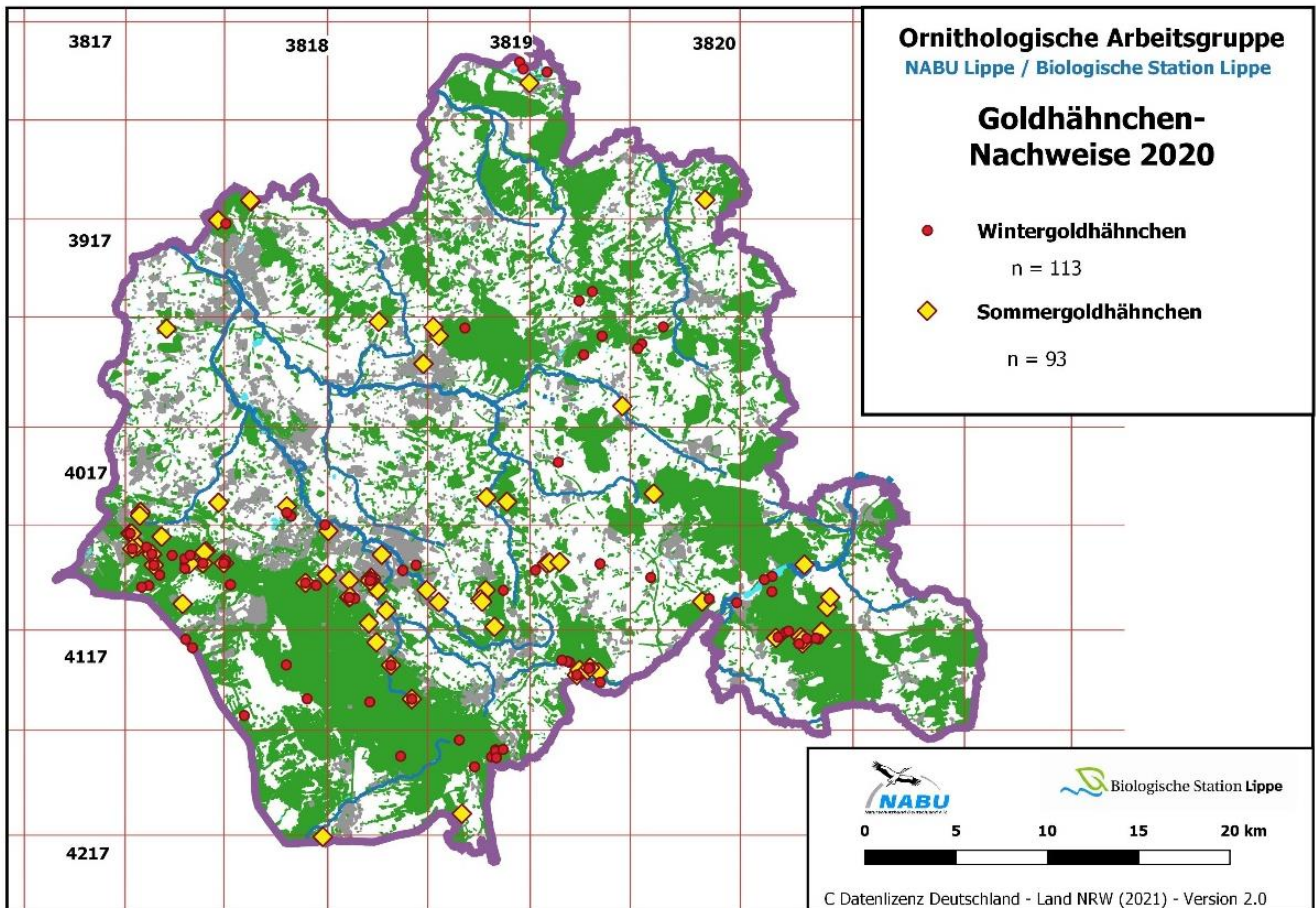

Angesichts des Fichtensterbens wäre mit einem massiven Bestandseinbruch dieser klassischen Nadelwald-Vogelarten zu rechnen gewesen. Aber legt man die Meldehäufigkeit zugrunde, scheint das Gegenteil der Fall zu sein. Nie zuvor wurden in Lippe so viele Goldhähnchen gemeldet wie im Vorjahr. So gab es vom Sommergoldhähnchen 2018 nur 25 Meldungen. 2020 waren es beinahe viermal so viele! Sicher konzentrieren sich die Vorkommen nun umso mehr auf die Nadelholzrestbestände, wo sie umso leichter nachgewiesen werden können.

Und mit Sicherheit spielt bei diesem vermeintlichen „Populationsanstieg“ die coronabedingt höhere Beobachtungsintensität eine entscheidende Rolle.

## Seidenschwanz (*Bombycilla garrulus*)



Seidenschwanz. - Foto: T. Garczor

Detmold Innenstadt West: 22.-31.03.2020 zunächst 5, dann rgm. 7-12 Ex., meist Mistelbeeren fressend in Silber-Ahorn und Weißdorn, an diesem Ort wurden Seidenschwänze zuletzt am 01.04.2017 beobachtet.- (S. Häcker)

Detmold Spork-Eichholz: 30.03.2020 10 Ex., 03.04.2020 7 Ex. Werreaue, 07.04.2020 **12 Ex.** jeweils in Werreaue Remmighausen in hohen Pappel Mistelbeeren fressend - (S. Häcker)

Bad Salzuflen Lockhausen Südwest: 23.01.2020 1 Ex. - (A.-K. Fester)

*Ähnlich wie bei der Ringdrossel können beim Seidenschwanz gezielte Nachsuchen zum Erfolg verhelfen. Allerdings sind mitunter viel Ausdauer und eine gewisse Erfahrung erforderlich, und viele Suchen verlaufen erfolglos. So gab es 2019 gar keine Beobachtung in Lippe. Doch Stefan Häcker ließ sich nicht entmutigen und suchte 2020 weiter: für die Erstbeobachtung der Beobachtungsreihe im März war er 7 Stunden (!) unterwegs und hat sämtliche Misteln auf seinem Wege abgesucht. Der Anblick dieser schönen Vögel ist Belohnung genug. In Detmold hat es sich vermutlich immer um denselben Trupp gehandelt, der in Remmighausen seinen Schlafplatz (evtl. Friedhof) hatte und tagsüber bestimmte Stellen der reichlichen Mistelvorkommen in Detmold anflieg.*

*Hinweis von Stefan Häcker: Die Anwesenheit von Seidenschwänzen verrät sich oft erst durch die Stimmen (feines „Klingeln“) der in Bäumen gut getarnten Vögel. Optisch fallen Seidenschwanz-Trupps bei Rast in Baumkronen oder bei Gartenbesuchen auf.*



## Star (*Sturnus vulgaris*)

größere Ansammlungen, Rervierzählungen, besondere Beobachtungen

Blomberg Brüntrup Nord	23.08.2020	300 Ex. im Gökerkamp den ganzen Tag - (C.u.M. Stolz)
Blomberg Brüntrup Nord	18.09.2020	600 Ex. mehrere Trupps fliegen Ri. Westen - (C.u.M. Stolz)
Blomberg Wellentrup Nord	18.08.2020	500 Ex. in Bäume fliegend - (C.u.M. Stolz)
Blomberg Wilbasen	16.08.2020	400 Ex. auf ungebrochenem Feld - (C.u.M. Stolz)
Dörentrup Oelentrup	12.09.2020	800 Ex. fliegen ins Begatal - (E. Schafmeister)
Dörentrup Vogtskamp	17.07.2020	400 Ex. in Kirschbäumen. - (E. Schafmeister)
Dörentrup Vogtskamp	02.09.2020	450 Ex. Mehrere Schwärme fliegen immer wieder die umliegenden hohen Bäume an. - (E. Schafmeister)
Dörentrup Vogtskamp	25.09.2020	2000 Ex. - (E. Schafmeister)
Horn-Bad Meinberg Norderteich	05.03.2020	3000 Ex. - (U. Kuhlmann)
Horn-Bad Meinberg Norderteich	09.03.2020	~7000 Ex. - (U. Kuhlmann)
Lage Sülterheide S Zuckerteiche	22.09.2020	500 Ex. - (F. Morgenstern)
Lage Zuckerteiche	01.09.2020	300 Ex. - (F. Morgenstern)
Lemgo Bega-Aue Kläranlage	23.06.2020	400 Ex., Schlafplatz!? - (D. Lerche)
Lemgo Lagesche Str./Detmolder Weg	12.06.2020	300 Ex. Richtung West - (J. Hadasch)
Lügde Pyrmonter Wiesen	18.08.2020	500 Ex. - (A. Matthias)

Erfreulicherweise hat die Meldung großer Starenschwärme wieder zugenommen! Das wird besonders am Norderteich deutlich, der einst für seine Starenversammlung berühmt war und eine Touristenattraktion darstellte. An alte Zeiten kann das Gebiet aber noch lange nicht anknüpfen.

## Wasseramsel (*Cinclus cinclus*)

Bad Salzuflen Gut Gronhof Werre	20.09./14.11.2020	Je 1 Ex. - (J. Heimann, B. Och, T. Thiemann)
Bad Salzuflen Innenstadt	Monate 02./08./10./11./12.	Wdh. 1 Ex. an Salze - (I. Briegel, J. Heimann, S. Chotty, B. Och)
Bad Salzuflen Kurpark	26.10.+18.12.2020	1 Ex. / 4 Ex. - (J. Podgorski)
Bad Salzuflen Schötmar Mitte Bega	01./04.2020	Wdh. 1 ad. - (T. Garczorz, J. Heimann)
Bad Salzuflen Schötmar West Werre	19.12.2020	2 Ex. Nahrung suchend - (J. Heimann, B. Och)
Bad Salzuflen UWZ Heerser Mühle	15.03.-14.11.2020	Rglm. 1-2 Ex., Nestbau - (J. Heimann, E. Lietzow, M. Lindner, S. Merse, B. Milde, B. Och, C. Quirini-Jürgens, N. Schäfer-Nolte, D. Stölting), am 17.05. auch 1 dj. - (E. Lietzow)
Bad Salzuflen Alt Holzhausen Werre	03.05.2020	1 Ex. - (J. Heimann, B. Och)
Blomberg Borkhausen	20..9..2020	1 Ex. an Diestel - (K. Höwing)
Blomberg Eschenbruch, Trift	17.05.2020	2 Ex. - (A. Matthias)
Detmold Innenstadt	05.02.2020	1 Ex. Werre Weerthstr. - (S. Häcker)
DT Ameide/Schlosspark/Schlossgraben	25.03.2020	1 Ex. - (J. Brüggeshemke)
Detmold, Hornoldendorf, südöstl.	29.11.2020	1 Ex. - (B. Milde)
Detmold Innenstadt Ost	09.01.2020	1 sing. Werre Bezirksregierung - (S. Häcker)
Detmold Innenstadt Süd, Obere Mühle / Knochenbach	2020	1 BP ganzjährig - (S. Häcker, A. Leistikow, B. Milde, H. Sonnenburg, P.u. R. Tittel)
Detmold Johanettental Werre	03.2020	Wdh. 1 Ex. - (S. Häcker)
Detmold Donoper Teich/Hasselbach	03./09.05.2020	Wdh. 1 Ex. - (M. Falkenberg, L. Rüskau)
Detmold Kupferberg	10.04.2020	1 Ex. - (A. Jalass)
Detmold Werre bei Meschese	02/03.2020	Wdh. 1 Ex. (Nest) - (T. Garczorz, B. Milde)
	07.-10.2020	Wdh. 1-2 Ex. - (S. Häcker, B. Milde)
Dörentrup Döhren, Kläranlage Bega	2020	Brut, Nestfund - (J. Heimann, B. Och)
Dörentrup Humfeld Teichanlage Schäfer	18.11.2020	1 Ex. - (E. Schafmeister)
Extertal Rohbraken	08.02.2020	1 Ex. - (J. Rzaczek)
Horn-Bad Meinberg Leopoldstal NW	04.2020	1 P, Nestfund - (K. Brörmelmeyer)
Horn-Bad Meinberg Uhlental	15.04.2020	An 2 Stellen 1 Ex. (B9) - (K. Brörmelmeyer)

Horn-Bad Meinberg Velmerstot südöstl.	15.04.2020	1 Ex. - (J. Zapp)
Kalletal	2020	9 BP in Nistkästen unter Brücken - (R. Schulz)
Lage Müssen Abgrabung Retlage	12.04.2020	1 Ex. am Nest - (B. Milde)
Lage Schierегge	25.12.2020	1 Ex. - (I. Beermann)
Lemgo Lieme West	04.06.2020	1 Ex. - (D. Lerche)
Lemgo Bega bei Schloss Brake	04.2020	Wdh. 1 Ex. , wohl Brutplatz - (I. Briegel, D. Lerche, A. Meister, U. Rasche, J. Zapp)
Leopoldshöhe Döldissen	02.08.2020	1 Ex. am Teich - (K. Lange)
Lügde Elbrinxen Wörmke	03./04.2020	Wdh. 1 P Brücke Ortseingang - (K. Höwing)
Lügde Eschenbach	06.02.2020	1 Ex. - (K. Höwing)
Schieder Niese Papiermühle	04.-06.2020	1 P, keine Brut festgestellt - (K. Höwing)
Schieder Emmer-/Nieseaeue Schieder	14.07.2020	1 Ex. an Emmer unweit L886 - (H. Sonnenburg)
Schieder-Schwalenberg Nessenberg Ost	04./05.2020	Wdh. >1 Ex. - (D. Schiller, C.u.M. Stolz)

### Ringdrossel (*Turdus torquatus*)

Detmold Hiddeser Berg bis Schanze	11.04.2020	1 aus Baumreihe abfliegend - (M. Falkenberg)
	17.04.2020	6 Ex. ziehend - (M. Falkenberg)
Detmold Bereich zw. Remmighausen / Schönemark / Lenstrup	10.04.2020	1 Ex. bei Wacholderdrosseln auf Acker - (S. Häcker)
	11.04.2020	4 M, Lenstrup, Weidegrünland - (S. Häcker)
	13.04.2020	4 Ex. - (S. Häcker)
	15.+16.04.20	Je 12 Ex. - (S. Häcker)
	20.04.2020	2 Ex. - (S. Häcker)
	25.04.2020	1 Ex. auf Acker - (S. Häcker)
HBM Bereich S Fromhauser Straße	01.05.2020	1 Ex. - (K. Brörmelmeier)
HBM Zum Rosenbusch	30.04.2020	1 W auf Acker - (W. Maas)
Horn-Bad Meinberg Kempen bis Mönkeberg	11.04.2020	8 M / 6 W - (W. Maas)
	12.04.2020	1 Ex. - (C.u.M. Stolz)

Zahlreiche Nachweise dank gezielter Nachsuche und auch frühmorgendlicher Kontrollen durch S. Häcker und W. Maas. Die Kempener Hochfläche erweist sich erneut als zuverlässiger Nachweisort während des Frühjahrszuges. Als Hotspot erwies sich aber ein stadtnaher Bereich bei Remmighausen. Beobachtungen der Ringdrosseln erfolgten auf Ackerflächen (einzeln) und – zu mehreren – auf Pferdeweidern, dort meist im Bereich der Zaunumrandung. Die Ringdrosseln hielten sich laut Stefan Häcker in Nachbarschaft der zahlreichen Wacholderdrosseln auf, bilden dabei eigene Trupps. Zum Teil waren sie auch einzeln in Rapsfeldern unterwegs. Beste Tageszeiten: nach 7 Uhr und nach 19 Uhr MESZ.

Am 11. April hielten sich mindestens 19 Ringdrosseln in Lippe auf.

### Wacholderdrossel (*Turdus pilaris*)

größere Ansammlungen ab 150 Ex.:

Detmold nö Remmighausen	16.04.2020	200 Ex. auf Acker und Grünland - (S. Häcker)
Detmold Hiddeser Berg bis Schanze	18.10.2020	446 Ex. ziehend - (M. Falkenberg)
Detmold Innenstadt Nord	05.12.2020	200 Ex. fliegend - (M. Falkenberg)
HBM Biotopkomplex SW Norderteich	15.11.2020	200 Ex. zusammen mit Rotdrosseln - (U. Kuhlmann)
HBM Billerbeck Mülkenberg	21.12.2020	200 Ex. - (K. Höwing)
Horn-Bad Meinberg Norderteich	06./07.12.2020	200 Ex. Streuobstwiese Möllenberg - (M. Bogenschütz)
Horn-Bad Meinberg Norderteich	07.12.2020	320 Ex. - (C.u.M. Stolz)
Kalletal Faulensiek, südl.	01.11.2020	650 Ex. - (J. Hadasch)

### Singdrossel (*Turdus philomelos*)

Winternachweise:

Bad Salzuflen Kurpark	20.+28.02.2020	1 Ex. - (I. Briegel, M. E. Vergara)
-----------------------	----------------	-------------------------------------

Detmold Hiddeser Berg bis Schanze	02.+05.11.2020	1 Ex. - (M. Falkenberg)
Detmold Meschesee	12.+15.02.2020	1 Ex. - (T. Garczorz, S. Häcker)
Dörentrup Humfeld Teichanlage Schäfer	29.02.2020	2 Ex. - (E. Schafmeister)
Dörentrup Vogtskamp	25.02.2020	2 Ex. - (E. Schafmeister)
Horn-Bad Meinberg Velmerstot nördöstl.	04.11.2020	1 Ex. - (T. Rinaud)
Kalletal Varenholz, Gewässer w Kieswerk	20.12.2020	1 Ex. an der Weser - (M. Falkenberg)
Kalletal Varenholz, Stemmer See	30.12.2020	1 Ex. - (R. Knab, Fam. Stolz)
Lage Hörste Süd	03.+5.11.2020	Je 2 Ex. - (M. Falkenberg)
Lage Müssen Abgrabung West	12.12.2020	1 Ex. - (M. Falkenberg)
Schieder Regelberg	25.02.2020	1 sing M Erstgesang - (K. Höwing)

### Rotdrossel (*Turdus iliacus*)

Bad Salzuflen Hartigsee Nordgewässer	11.10.2020	35 Ex. - (J. Heimann, B. Och)
Detmold Hiddesen Süd	01.11.2020	138 Ex. ziehend - (M. Falkenberg)
Detmold Hiddesen Süd	15.11.2020	40 Ex. - (M. Falkenberg)
Detmold Hiddeser Berg bis Schanze	01.11.2020	24 Ex. - (M. Falkenberg)
Detmold Hiddeser Berg bis Schanze	07.11.2020	15 Ex. - (M. Falkenberg)
Detmold Hiddeser Berg bis Schanze	14.11.2020	11 Ex.10 + 1 ziehend - (M. Falkenberg)
Detmold Pivitsheide	06.11.2020	18 Ex. - (M. Falkenberg)
Horn-Bad Meinberg Norderteich	15.11.2020	11 Ex. - (R. Allington)
Lage Hiddentrup	04.11.2020	83 Ex. ziehend - (M. Falkenberg)
Lage Hörste Süd	05.11.2020	17 Ex., teils ziehend/abziehend - (M. Falkenberg)
Lage Kachtenhauserheide	05.11.2020	30 Ex. im Trupp, ziehend - (M. Falkenberg)
Lemgo Bega-Aue östl. Dinglinghausen	05.04.2020	45 Ex. rastend / ruhend - (J. Heimann, B. Och)
Oerlinghausen Währentrup Süd	03.+06.11.2020	Je 11 Ex. - (M. Falkenberg)

### Grauschnäpper (*Muscicapa striata*)

Augustdorf Sennebereich sw Kribbentor	15.+28.05.2020	Je 1 Ex. - (M. Falkenberg)
Augustdorf Stapellager Senne Südwest	21.06.2020	1 Ex. - (R. Kleinhagenbrock)
Bad Salzuflen NSG "Holzhauser Bruch"	12.05.2020	1 Ex. - (T. Garczorz)
Bad Salzufl.Steinheide NSG Bexter Wald	09.05.2020	1 sing. M. - (M. Füller)
Blomberg Griesenhagen Ost	21.05.2020	1 P - (W. Maas)
Blomberg Istrup Kläranlage	05.2020	Wdh. 1 Ex./1 P - (C.u.M. Stolz)
Detmold Heidental	01.06.2020	2 Ex. - (J. Stark)
Detmold Hiddesen West	31.07.2020	2 Ex. - (M. Falkenberg)
Detmold Kupferberg	15.08.2020	2 Ex. - (R. Dröschmeister)
Detmold Spork-Eichholz West	22.07.2020	1 Ex. - (J. Brüggeshemke)
Extertal Rohbraken	12.08.2020	2 Ex. - (K. Oetke)
Horn-Bad Meinberg Buschkamp	31.05.2020	2 Ex. - (R. Allington)
Horn-Bad Meinberg Feldrom	22.05.2020	1 Ex. - (M. Falkenberg)
Horn-Bad Meinberg Horn Ost	15.07.2020	1 Ex. fütternd - (W. Maas)
Horn-Bad Meinberg Maßbruch Wald	01.08.2020	3 Ex. - (S. Häcker)
Horn-Bad Meinberg Norderteich	05.2020	Wdh. ≥ 1 Ex. - (U. Kuhlmann)
Horn-Bad Meinberg Stinkebrink	06.06.2020	1 Ex. - (R. Allington)
Horn-Bad Meinb Teiche östlich Billerbeck	29.06.2020	1 Ex. bei Wildblumenwiese - (E. Nevenzeel)
Kalletal Asendorf, Sturheide	08.05.2020	1 Ex. - (J. Fleischfresser)
Kalletal Bentorf Ost	21.05.2020	1 sing. M - (M. Füller)
Kalletal Erder Südwest	23.05.2020	1 Ex. - (D. Marten)
Kalletal Wiebesiekteiche	29.06.2020	1 Ex. - (J. Hadasch)
Lage Kachtenhausen	14.05.2020	2 Ex. - (D. Stölting)
Lage Müssen Abgrabungs bei Hüntrup	14.05.2020	1 Ex. singend - (M. Falkenberg)

Lemgo Luherheide Nord	13.06.2020	Brut in einem alten Schwalbennest - (D. Lerche)
Lemgo Mitte West	21.05.2020	An 2 Stellen je 1 sing. M - (D. Laux)
Lemgo Wiembecker Berg West	06.2020	Wdh. 1-2 Ex. - (D. Lerche)
Leopoldshöhe Asemissen, Freesenberg	30.08.2020	2 Ex. auf Fichtenkahlschlag jagend - (D. Wolter)
Leopoldshöhe Krentruper Hagen	06.09.2020	2 Ex. - (A. Steffen)
Oerlinghausen Im Welschen	20.07.2020	2 Ex., beob. Jorik Greven - (Cn. Stolz)
Oerlinghausen NSG "Tönsberg"	19.07.2020	2 Ex. entlg. Tönsberg - (M. Meinken, H. Mensing)
Oerlinghausen Wistinghauser Senne	23.04.2020	1 Ex. - (J. Zapp)
Oerlinghausen Wistinghauser Senne	08.05.2020	≥ 1 sing. M - (S. Brockmeyer)
Oerlinghausen Wistinghauser Senne W	16.08.2020	2 Ex. - (R. Kleinhagenbrock)
Schieder Schlosspark	14.06.2020	1 P Minigolfanlage, bis 30.7. - (K. Höwing)
Schieder Schlosspark	28.08.2020	4 Ex. Schlangen-T. - (K. Höwing)
Schlangen Haustenb. Senne Nordwest	13.05.2020	3 Ex. - (M. Falkenberg)
Schlangen Kammersee Ost	09.06.2020	1 Ex. singend - (M. Falkenberg)
Schlangen Oberlauf Haustenbach	28.05.2020	1 Ex. - (M. Falkenberg)

### Trauerschnäpper (*Ficedula hypoleuca*)

Augustdorf Bentteiche	21.05.2020	1 sing. M - (U. Rasche)
Augustdorf Nordwest	26.04.2020	3 sing., Rundgang Augustdorfer Dünenfeld - (E. Müller)
Augustdorf Ruine Lopshorn	15.05.2020	1 Ex. singend - (M. Falkenberg)
Augustdorf Sennebereich sw Kribbentor	16.04.2020	1 Ex. singend - (M. Falkenberg)
Augustdorf Teich Stapel	21.06.2020	1 Ex. - (R. Kleinhagenbrock)
Bad Salzuflen NSG "Holzsr Bruch"	06.-12.05.2020	Wdh. 2 sing. M - (T. Garczorz, J. Heimann, B. Och)
Bad Salzuflen Stadforst nordöstl.	16.08.2020	1 Ex. wohl dz, jagend - (J. Heimann, B. Och)
Blomberg Ahrensberg	12.06.2020	1 sing. M - (K. Brörmelmeyer)
Blomberg Nassengrund bis Napberg	21.+22.05.2020	Je 1 sing. M - (W. Maas)
Detmold Schlosspark	14.04.2020	1 M - (S. Häcker)
Detmold Hiddesen West	06.05.2020	1 sing. M Lopshorner Allee Ortsrand - (H. Sonnenburg)
Detmold Hiddeser Bent	23.04.2020	1 sing. M - (H. Sonnenburg)
Horn-Bad Meinberg, Silvaticum	11.06.2020	1 Ex. - (K. Brörmelmeyer)
HBM Belle, Regenrückhaltebecken	03.05.2020	1 sing. M - (K. Brörmelmeyer)
Horn-Bad Meinberg Beller Holz Süd	10.+19.04.2020	1 sing. Ex. - (M. Bogenschütz, C.u.M. Stolz)
HBM Zum Rosenbusch	14.+21.06.2020	2 Ex./ 1 Ex. sing. - (K. Brörmelmeyer)
Horn-Bad Meinberg Altholz am Norderteich	12.04.- 21.05.2020	Wdh. 1 sing./ruf. M - (M. Bogenschütz, U. Kuhlmann, W. Maas, E. Nevenzeel, H. Sonnenburg, C.u.M. Stolz), <b>02.05.2020 1 P</b> - (R. Allington)
Horn-Bad Meinberg Wehren-Wällen und NSG "Sannenbruch"	04.+27.05.2020	1 sing. M - (K. Brörmelmeyer)
Kalletal Talle, Brinkhof	01.09.2020	1 Ex. - (R. Kruse)
Kalletal Varenholz, Stemmer See	07.05.2020	≥ 3 sing. M - (K. Brörmelmeyer)
Lemgo Gewerbegebiet Lieme Ostteil	17.04.2020	1 M vermutlich im Durchzug - (M. Noltekuhlmann)
Lügde Pyrmonter Wiesen	18.05.2020	1 Ex. - (A. Matthias)
Oerlinghausen Barkhauser Berge	16.08.2020	1 Ex. - (R. Kleinhagenbrock)
Oerlinghausen NSG "Steinbruch am Barkhauser Berg"	09.05.2020	1 Ex. - (E. Nevenzeel)
Oerlinghausen Sandgrube Hassler	04.+15.04.2020	1 Ex. - (A. Jalass, D. Lerche)
Oerlinghausen Wistinghauser Senne	ab 09.04.2020	Zahr. Meldungen von zumeist 1-5 sing. M oder P - (H. Doht, M. Falkenberg, M. Füller, T. Garczorz, A. Jalass, R. Kleinhagenbrock, D. Lerche, W. Maas, A. Meister, C. Quirini-Jürgens, R.+U. Rasche, E. Schafmeister, L. Schulte, B. Zimmermeyer); 08.05. <b>&gt; 26 sing M</b> - (S. Brockmeyer)
Schlangen, östlich Ruine Haustenb.	07.05.2020	1 Ex. singend - (M. Falkenberg)
Schlangen Haustenb. Senne NW	07.05.2020	2 Ex. singend - (M. Falkenberg)

Schlangen Haustenbecker Senne W	28.05.2020	1 Ex. singend - (M. Falkenberg)
Schlangen Oberlauf Haustenbach	28.05.2020	1 Ex. singend - (M. Falkenberg)

Keine Nachweise mehr im Beller Holz und im Schwalenberger Wald - einst sichere Adressen für diese Art. Die meisten Beobachtungen außerhalb der Senne (dort stellenweise noch gut vertreten) dürften sich auf Durchzügler beziehen.

## Braunkehlchen (*Saxicola rubetra*)

Bad Salzuflen Retzen südl.	07.05.2020	1 W / 1 M - (M. Füller)
Bad Salzuflen Hölsen	03.05.2020	1 M Nahrung suchend - (J. Heimann, B. Och)
Detmold Remmighausen, nordöstl.	28.04.2020	6 Ex. auf Zaunpfählen an Rapsfeld - (S. Häcker)
Detmold Remmighausen, nordöstl.	03.09.2020	1 Ex. Zwetschenwippe - (S. Häcker)
Detmold Lenstrup	27.04.2020	1 Ex. - (H. Petersen)
Detmold Schönemark bis Lenstrup	23.04.2020	2 Ex. in Rapsfeld - (S. Häcker)
Detmold Schönemark bis Lenstrup	28.04.2020	4 Ex. Lenstruper Weg, auf Raps - (S. Häcker)
Horn-Bad Meinberg Belle, Industriepark Lippe u. Regenrückhaltebecken	19.04.2020	1 M / 1 W - (C.u.M. Stolz)
	22.04.2020	2 M ad. - (T. Wiesmann)
	26.04.2020	2 Ex. - (K. Brörmelmeyer)
	02.+03.05.2020	1 Ex. - (K. Brörmelmeyer, C.u.M. Stolz)
Horn-Bad Meinberg Bockstal	19.08.2020	1 M ad. / 1 dj. - (F. Morgenstern)
Kalletal Habichtsberg / Osterkalle	09.05.2020	1 M Nahrung suchend - (J. Heimann, B. Och)
Kalletal Hellberg / Herbrechtsdorf	28.04.2020	5 Ex. - (J. Fleischfresser)
Kalletal Lüdenhausen Süd	09.05.2020	2 Ex. - (J. Heimann, B. Och)
Kalletal Selser Berg Ost	09.05.2020	2 Ex. - (J. Heimann, B. Och)
Kalletal Varenholz, gr. Abgrab. SW Fähre	17.+20.04.2020	1 M ad. - (J. Hadasch, D. Marten)
Lage Ehrentrup Ost	25.04.2020	4 Ex. - (I. Beermann)
Lage Zuckerteiche und Schutzacker Sülterheide	13.-19.04.2020	Tägl. 1-2 Ex. - (T. Garczorz, B. Milde)
	01.-06.05.2020	Wdh. 1-2 Ex. - (B. Milde, F. Morgenstern)
	17.05.2020	3 Ex. - (B. Milde)
	01.09.2020	1 ad. / 2 dj. - (F. Morgenstern)
	02.09.2020	2 Ex. - (D. Lerche)
	06.09.2020	5 Ex. - (D. Lerche)
25.+27.09.2020	3 bzw. 2 Ex. - (T. Garczorz)	
Lemgo Büllinghausen	06.05.2020	4 Ex. - (D. Lerche)
Lemgo am Gewerbegebiet Lieme Ostteil	27.04.2020	1 sing. M - (I. Briegel)
	26.-28.04.2020	Wdh. 2 M / 2 W - (M. Noltekuhlmann)
Lemgo Linnebach südlich Kläranlage	22.04.2020	1 Ex. - (D. Lerche)
Lemgo Schönungsteiche	08.09.2020	1 Ex. - (F. Morgenstern)
Lügde Harzberg Emmerwiesen	13.09.2020	1 Ex. - (K. Höwing)
Oerlinghausen Wistinghauser Senne West	16.08.2020	1 Ex. - (R. Kleinhagenbrock)

Seit langem keine Brutnachweise, aber während des Zuges präsent; im Einzelfall auch singend, wie der Nachweis von Ingo Briegel bei Lemgo zeigt.

## Schwarzkehlchen (*Saxicola rubicola*)

Augustdorf Furlbachquellen	20.04.2020	1 sing. M - (F. Fester)
Augustdorf Sennebereich sw Kribbentor	Ab 15.04.2020	2 BP (od. 1 BP+1 M) - (M. Falkenberg)
Augustdorf Stapellager Senne Nord	12.04.2020	1 sing. M - (B. Zimmermeyer)
Augustdorf Trockentäler n Ruine Heimathof	15.04.+28.05.2020	1 P - (M. Falkenberg)
Detmold Remmighausen	23.04.2020	1 Ex. Zwetschenwippe - (S. Häcker)
Detmold Hornoldendorf Süd	10.05.2020	1 P warnend. - (S. Häcker)
Dörentrup Steinbergplateau	15.05.2020	vorhd. - (E. Schafmeister)
HBM Bereich südlich Fromhauser Straße	02.+30.04.2020	Jew. 1 P - (W. Maas)

Horn-Bad Meinberg Zum Rosenbusch		1 BP, <b>mind. 1 juv.</b> - (K. Brörmeyer, W. Maas, C.u.M. Stolz)
Kalletal Aberg		17.05.2020 1 M / 1 W warnend - (D. Marten)
Kalletal, Weser bei Fähre Varenholz		18.+26.04.2020 1 Ex. - (U. Rasche, A. Meister)
Kalletal Varenholz, gr. Abgrab.gew. SW Fähre	15.03.2020	1 Ex. Erstbeobachtung 2020 - (D. Marten)
	28.03.+07.04.2020	4 M / 4 W Jahresmax. - (D. Marten), zahlr. Melder von 1-3 Ex. zu anderen Terminen
	09.05.2020	4 M / 2 W, offenbar <b>4 Reviere</b> rund um den See - (D. Marten)
Lage Sandabgrabung Hiddentrup		05.11.2020 1 Ex. - (M. Falkenberg)
Lage Schutzacker Sülterheide u. Zuckerteiche		Wdh. 1 Ex./1 P. - (B. Milde, M. Falkenberg, M. Füller, T. Garczorz, B. Milde, E. Nevenzeel, H. Sonnenburg, M. Weber); <b>1 erfolgr. BP, 3 juv.</b> - (F. Morgenstern)
Lemgo Wahmbeck		24.04.2020 1 M - (D. Lerche)
Oerlinghausen Sandgrube Hassler	20.03.-07.06.2020	Wdh. 1-3 Ex. - (D. Allenstein, H. Brockmeyer, T. Garczorz, D. Lerche, D. Stöltzing)
Oerlinghausen Wistinghauser Senne	04.04.2020	Zahlr. Einzelmeldungen, $\geq 2$ Rev. - (S. Brockmeyer, M. Falkenberg, F. Fester, A. Jalass, R. Kleinhagenbrock, E. Nevenzeel)
Schlangen Haustenbecker Senne Nordwest		2020 1 BP - (M. Falkenberg)
Schlangen Kammersee Ost		22.03.2020 1 P - (M. Falkenberg)
Schlangen Panzerstraße		18.05.2020 1 M nahrungssuchend - (H.G. Festl)
Schlangen Ruine Forsthaus Taubenteich		28.05.2020 1 M - (M. Falkenberg)
Truppenübungsplatz Senne		15.03.2020 1 P - (S. Mißfeldt, J. Schleef)
		11.06.2020 2 M, 1 W - (M. Pieper)

Ein gutes Jahr für das Schwarzkehlchen in Lippe, mit diversen Brutzeitnachweisen auch außerhalb der Traditionsgebiete Senne, Weseraue und Zuckerteiche.

## Nachtigall (*Luscinia megarhynchos*)

Bad Salzuflen Hartigsee Angelgewässer		23.04./18.05.2020	1 sing. M - (T. Garczorz, A. Meister)
Bad Salzuflen Hartigsee Nordgewässer		26.04.2020	$\geq 2$ sing. M - (I. Beermann)
Bad Salzuflen Hellerhausen		24.04.2020	1 sing. M - (H. Doht, B. Zimmermeyer)
Bad Salzuflen Hengstheide		23.04.2020	2 sing. M - (D. Lerche)
Bad Salzuflen Kompostwerk/Abgrbg Hölsen		23.04.2020	1 sing. M - (D. Lerche)
Bad Salzuflen Lindemannshof		18.05.2020	3 zeitgleich singende M - (B. Milde)
Bad Salzuflen NSG "In der Masch"		03.05.2020	$\geq 2$ Ex. - (T. Thiemann)
Bad Salzuflen Salzeau S Loosestraße		22.05.2020	1 sing. M - (H. Sonnenburg)
Bad Salzuflen NSG "In der Masch"		01.05.2020	1 sing. M - (J. Heimann, B. Och)
Bad Salzuflen Werler Feld		01.05.2020	2 sing. M - (J. Heimann, B. Och)
Blomberg Brüntrup Eichholz		28.04.-05.05.2020	Wdh. 1 Ex. - (C.u.M. Stolz)
Horn-Bad Meinberg Norderteich	09.04.-02.06.2020	Wdh. 1, spter 2 sing. M - (R. Allington, M. Bogenschütz, K. Brörmeyer, M. Falkenberg, U. Kuhlmann, B. Milde, E. Müller, E. Nevenzeel C.u.M. Stolz)	
Horn-Bad Meinberg Vahlhausen		18.05.2020	1 M ad. - (E. Müller)
Kalletal Asendorf, Sturheide		28.04.2020	1 sing. M - (J. Fleischfresser)
Kalletal Varenholz, Abgrabungsgebiet nw Beutebrink		Bis 3 Ex. - (G. Birnbaum, F. Bludau, H. Brockmeyer, T. Garczorz, J. Hadasch, D. Marten, C.u.M. Stolz)	
Kalletal Varenholz, Schloss-See (Wasserski)		05.2020	Bis zu $\geq 3$ sing. M - (K. Brörmeyer, M. Falkenberg, A. Jalass, D. Lerche)
Kalletal Stemmer See	2020	Bis $\geq 4$ M rund um Stemmer See - (H. Brockmeyer, K. Brörmeyer, K. Höwing, E. Schafmeister, C.u.M. Stolz), 10.05.2020 <b>8 Ex.</b> singend - (M. Falkenberg)	
Lage Lückhausen, Sandgrube		03.05.2020	1 sing. M - (J. Heimann, B. Och)
Lemgo Bentrup		02.05.2020	1 sing. M - (D. Lerche)
Lemgo Brake, am Schloss		27.04.2020	1 sing. M - (R. Schulz)
Lemgo Gewerbegebiet Lieme Westteil		23.04.+18.2020	1 sing. M - (D. Lerche)
Lemgo Gewerbegebiet West		02.+17.05.2020	1 bzw. 2 sing. M - (D. Lerche, F. Morgenstern)
Lemgo Lagesche Str./Detmolder Weg		18.05.2020	2 sing. M - (D. Lerche)
Lemgo Linnebach südlich Kläranlage		18.05.2020	2 sing. M - (D. Lerche)

Lemgo Mitte West	02.05.2020	1 sing. M - (D. Lerche)
Lemgo Niederluhe, Auf der Heide	17.04.2020	1 sing. M - (R. Schulz)
Lemgo Schloss Brake und Bierweg	02.05.2020	2 sing. M - (D. Lerche)
Lemgo Schönungsteiche	18.05.2020	1 sing. M - (D. Lerche)
Leopoldshöhe Heipker See	26.04.-07.05.2020	1-2 sing. M, S-Seite-Bodendeponie u. hinter Kläranlage - (J. Heimann, B. Och, K. Lange)
Leopoldshöhe Huxhagen / Dreckhof	03.05.2020	2 sing. M - (J. Heimann, B. Och)
Schieder Kornspeicher N Schiedersee	10.05.2020	1 sing M - (K. Höwing)

Wieder ein gutes Nachtigallenjahr mit zahlreichen Meldungen auch außerhalb der Stammgebiete Weseraue und Umgebung Hartigsee. Noch größer ist das Vorkommen in der Weseraue und hier insbesondere rings um den Stemmer See.

## Blaukehlchen (*Luscinia svecica*)

Kalletal Varenholz, Bereich SW Fähre	28.03.2020	1 Ex. fliegt ins Weidengebüsch. Rostrote Schwanzbasis dabei sehr gut sichtbar - (D. Marten)
--------------------------------------	------------	---------------------------------------------------------------------------------------------

## Hausrotschwanz (*Phoenicurus ochruros*)

Winternachweise:

Bad Salzuflen Innenstadt	03.11.2020	1 Ex. - (B. Zimmermeyer)
Extertal Bösingfeld	20.12.2020	1 Ex. am Marktplatz - (F. Blomberg)
Horn-Bad Meinberg Billerbeck	24.12.2020	1 Ex. - (U. Kuhlmann)

## Gartenrotschwanz (*Phoenicurus phoenicurus*)

Augustdorf Mordkuhle	17.05.2020	1 Ex. singend, 4.15 Uhr - (M. Falkenberg)
Augustdorf Sennebereich sw Kribbentor	16.04.+ 07.05.2020	Je 1 Ex. singend - (M. Falkenberg)
Augustdorf Stapellager Senne Südwest	12.04.2020	1 M - (A. Jalass)
Bad Salzuflen Sundern bei Glimke	17.04.2020	1 M - (T. Garczorz)
Bad Salzuflen Wüsten Ost	29.08.2020	1 Ex. - (S. Merse)
Blomberg Cappel Nordwest	23.04.2020	1 M Garten M., dito 21.08.2020 - (F. Morgenstern)
Detmold Freilichtmuseum und Umfeld	12.06.2020	1 Ex. - (J. Höland)
Detmold Hiddesen	10.05.2020	2 Ex. - (R. Nolte)
Detmold Lenstrup	20.04.2020	1 M, von Weidezaun aus jagend - (S. Häcker)
Detmold Nienhagen, nördl.	10.04.2020	4 Ex. - (B. Milde)
Detmold Rödlinghausen Ortsrand	12.04.2020	1 Ex. - (D. Horstmann)
Detmold Rödlinghausen Süd	12.04.2020	1 M - (D. Horstmann)
Extertal Bremke	06.08.2020	1 Ex. - (K. Oetke)
Horn-Bad Meinberg Kempen	11.04.2020	2 M - (W. Maas)
Kalletal Talle, Brinkhof	01.04.2020	1 M, dito 01.09.2020 - (R. Kruse)
Lage Heiden Südwest	14.04.2020	1 W - (D. Lerche)
Lage Hüntrup	12.04.2020	1 M - (T. Garczorz)
Lage Sülterheide S Zuckerteiche	29.03.2020	1 M ad. - (B. Milde)
Lemgo Gewerbegebiet Lieme Ostteil	17.04.2020	1 M / 1 W, wohl dz - (M. Noltekuhlmann)
Lemgo Nordwest	16.04.2020	1 Ex. - (J. Zapp)
Lemgo Wiembecker Berg West	30.08.2020	1 dz M - (D. Lerche)
Oerlinghausen Barkhauser Berge	30.05.2020	1 Ex. - (M. Fuhse)
Oerlingsn Wistinghsr Senne	Oft 1-3 sing M - (H. Brockmeyer, M. Falkenberg, F. Fester, M. Füller, R. Kleinhagenbrock, W. Maas, T. Schubert, J. Zapp); am 08.05.2020 > 3 sing. M - (S. Brockmeyer)	
Schlangen NSG "Oesterholzer Bruch und Schwedenschanze"	26.04.2020	1 Ex. - (F. Morgenstern)

Die einzige Brutzeitfeststellungen außerhalb der Senne, wo die Art stellenweise noch gut vertreten ist, betrifft das Gelände des Freilichtmuseums Detmold (Einzelmeldung).

## Steinschmätzer (*Oenanthe oenanthe*)

Augustdorf Haustenbecker Str.	03.09.2020	1 M - (G. Brechmann)
Augustdorf Sennebereich sw Kribbentor	07.05.2020	12 Ex. - (M. Falkenberg)
	13.05.2020	2 Ex. - (M. Falkenberg)
	15.05.2020	21 Ex. - (M. Falkenberg)
Bad Salzuflen Holzhausen Sylbach	27.04.2020	1 M - (T. Garczorz)
Bad Salzuflen Retzen südl.	07.05.2020	1 M / 1 W - (M. Füller)
Blomberg Brüntrup Nord	14.+17.04.2020	1 M bzw. 3 Ex. - (C.u.M. Stolz)
Blomberg Cappel Südwest	23.04.2020	2 Ex. - (C.u.M. Stolz)
Blomberg Wellentrup Süd	28.04.2020	2 Ex. - (C.u.M. Stolz)
Detmold Remmighausen, nordöstl.	15.+23. 04.2020	Je 1 Ex. - (S. Häcker)
	28.04.2020	3 Ex. - (S. Häcker)
	03.09.2020	1 M dj. Zwetschenwippe - (S. Häcker)
Dörentrup Bega Nordost	06.04.2020	1 Ex. - (E. Schafmeister)
Dörentrup Humfeld West	13.05.2020	1 Ex. - (E. Schafmeister)
Dörentrup Wendlinghausen	08.05.2020	5 Ex. - (E. Schafmeister)
Horn-Bad Meinberg Ost	09.+18.05.2020	2 bzw. 1 Ex. - (K. Brörmelmeyer)
HBM Belle, Industriepark Lippe	05.04.2020	1 Ex. - (I. Kesting)
HBM Bereich südlich Fromhauser Straße	01.05.2020	1 Ex. - (K. Brörmelmeyer)
Kalletal Acker Weserschleife lipp. Teil	07.05.2020	3 Ex. - (J. Hadasch)
Kalletal Asendorf	28.04.2020	2 Ex. - (J. Fleischfresser)
Kalletal Bavenhausen Nord	04.04.2020	1 W - (J. Heimann, B. Och)
Kalletal, Weser bei Fähre Varenholz	18.-26.04.2020	Wdh. 1-2 Ex. - (A. Meister, U. Rasche)
Kalletal Langenholzhausen, Pferdebruch	18.04.2020	1 Ex. - (R. Schulz)
Kalletal Lüdenhausen nordöstl.	18.04.2020	1 Ex. - (J. Fleischfresser)
Kalletal Talle, am Wichtel	15.09.2020	1 Ex. - (R. Kruse)
Kalletal Varenholz, gr. Abgrab. SW Fähre	17.+20.04.+09.05.2020	2 Ex. - (J. Hadasch, D. Marten)
Kalletal Varenholz, Herrengaben w Aberg	18.04.2020	1 Ex. - (U. Rasche)
Lage Heiden Südwest	02.05.2020	1 Ex. - (D. Lerche)
Lage Sülterheide / Zuckerteiche	13.04.2020	1 M ad. - (A. Meister, B. Milde, F. Morgenstern)
	06.05.2020	6 Ex. - (F. Morgenstern)
	16.05.2020	4 Ex. - (F. Morgenstern)
	31.08.2020	6 Ex. - (U. Rasche)
	06.09.2020	1 Ex. - (D. Lerche)
	25.09.2020	3 Ex. - (T. Garczorz)
	27.09.2020	1 Ex. - (T. Garczorz)
Lage Wellentrup	14.05.2020	1 Ex. - (M. Falkenberg)
Lügde Dörenberg bis Lüdenberg	25.04.2020	5 Ex. - (W. Maas)
Lügde Sabbenhausen Dörnberg	10.09.2020	2 Ex. - (K. Höwing)
Oerlinghausen Wistinghauser Senne West	15.-17.04.2020	Wdh. 1-2 Ex. - (T. Garczorz, D. Lerche)
	17.04.2020	3 M / 2 W in einer Koppel des Beweidungsprojektes rastend und nach Nahrung suchend - (F. Fester)
Oerlinghausen Wistinghauser Senne	08.-16.05.2020	Wdh. 1-2 Ex. - (S. Brockmeyer, R. Kleinhagenbrock, H. Nebelsieck)
Schlangen Panzerstraße	09.04.2020	1 M, 2 W nahrungssuchend - (N. Langer)
Schlangen Ruine Forsthaus Taubenteich	28.05.2020	1 Ex. - (M. Falkenberg)
Schlangen Schiefenberg	15.05.2020	5 Ex. - (C.H. Loske)



## Brachpieper (*Anthus campestris*)

Augustdorf Sennebereich sw Kribbentor	15.04.2020	1 Ex. - (M. Falkenberg)
Lage Sülterheide	28.08.2020	2 ad., später auf dem eingezäunten Bereich der Zuckerteiche - (T. Garczorz)
S Zuckerteiche	29.08.2020	1 Ex. - (M. Falkenberg)

Eine der bemerkenswertesten Arten des Jahres wurde sowohl auf dem Frühjahrs- als auch auf dem Herbstzug festgestellt. Zuletzt wurde die Art 2015 durch M. Pieper und 2007 durch das Birdrace-Team W. Brandt, U. Kuhlmann, W. Maas, H. Multhaupt und H. Seyer - ebenfalls in der Senne nachgewiesen, wo die Art früher auch Brutvogel war (zuletzt 2007).



Brachpieper an den Zuckerteichen  
28.08.2020. - Foto: T. Garczorz

## Baumpieper (*Anthus trivialis*)

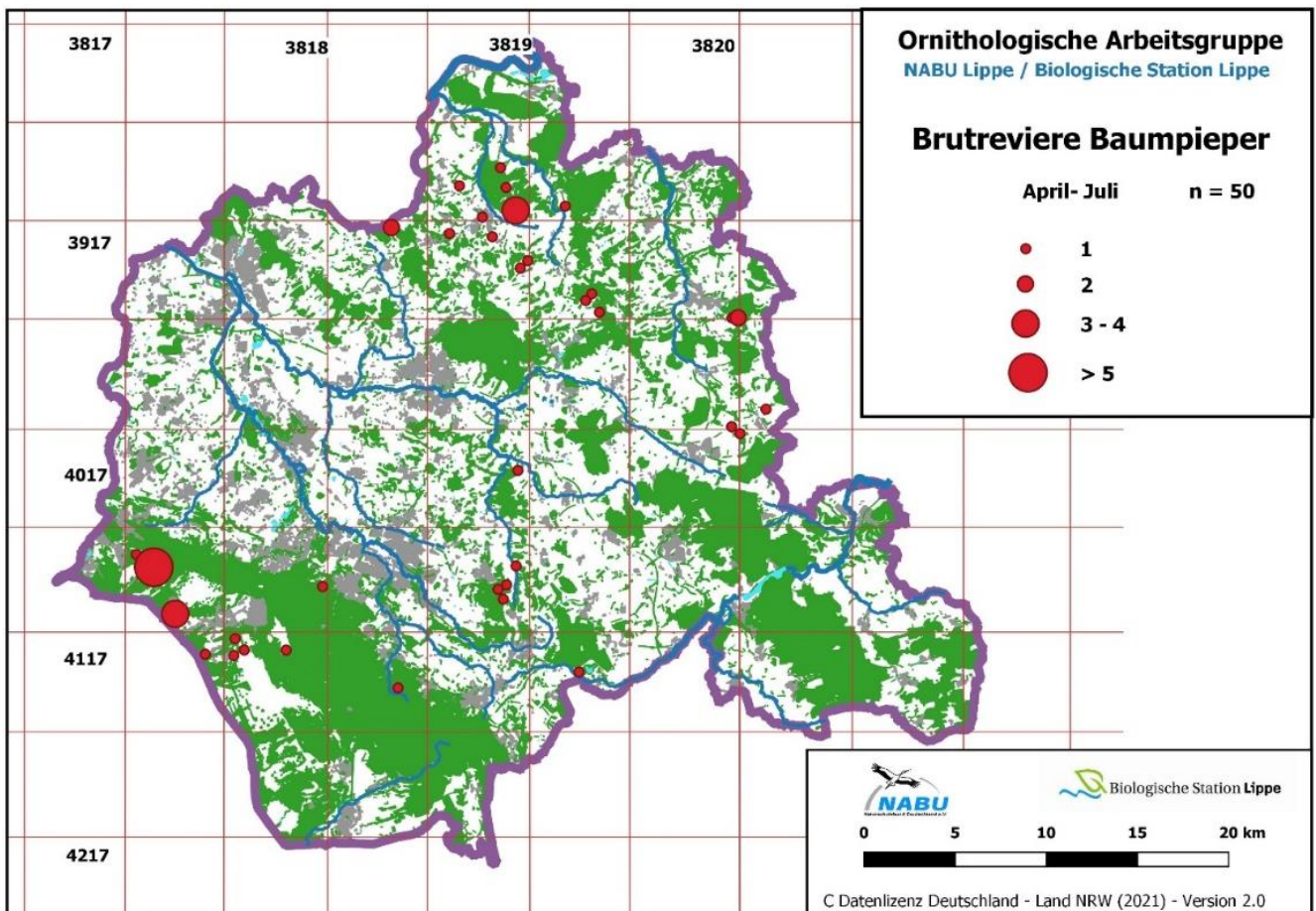

Deutlich mehr Meldungen ( $n=99$ ) als in den beiden Vorjahren ( $n= \sim 64$ ), was auf die hohe Beobachtungsintensität im Frühjahr zurückzuführen sein dürfte. Schwerpunktbereiche befinden sich in der Senne und im Kalletal. Leider erlauben die Angaben der Melder keine Einschätzung darüber, ob die Art von zahlreichen Fichtenkahlschlägen profitiert hat. Bitte bei Meldungen angeben, ob es sich um Kahlschlaggränder handelt. Aus Platzgründen wird statt einer Einzelauflistung eine Nachweis-Karte dargestellt. Auffällig und schwer interpretierbar sind die fehlenden Nachweise im lippischen Südosten. Auch im sonst gut kartierten Detmolder Hügelland scheint die Art nur noch lokal vorzukommen.

## Wiesenpieper (*Anthus pratensis*)

Durchzug (ab 5 Ex.), Brutzeitfeststellungen; Überwinterer:

Augustdorf Sennebereich sw Kribbentor	16.04.2020	100 Ex. ziehend - (M. Falkenberg)
Augustdorf Sennebereich sw Kribbentor	10.10.2020	12 Ex. - (M. Falkenberg)
Bad Salzuflen Quentsiek	09.04.2020	50 Ex. abends umherfliegend - werden wahrscheinlich dort nächtigen. - (T. Garczorz)
Blomberg Cappel Südwest	11.10.2020	175 dz. - (M. Falkenberg)
Blomberg Drawenberg	23.11.2020	12 Ex. - (Cn. Stolz)
Detmold Remmighausen, nordöstl.	11.04.2020	10 Ex. Zwetschenwippe - (S. Häcker)
Detmold Hiddesen Süd	10.10.2020	38 Ex. ziehend - (M. Falkenberg)
Detmold Hiddesen Süd	13.10.2020	5 Ex. ziehend - (M. Falkenberg)
Detmold Hiddesen Süd	22.10.2020	18 Ex. ziehend - (M. Falkenberg)
Detmold Hiddeser Berg bis Schanze	07.04.2020	9 Ex. ziehend - (M. Falkenberg)
Detmold Hiddeser Berg bis Schanze	11.04.2020	8+1+1+Rufe+1 dz - (M. Falkenberg)
Detmold Nienhagen, nördl.	10.10.2020	100 Ex. ziehend, Trupp ca.40 rastend - (M. Falkenberg)
Horn-Bad Meinberg Belle, Industriepark Lippe	13.03.2020	30 Ex. - (W. Maas)
	10.04.2020	8 Ex., auch singend - (R. Allington)
	12.04.2020	≥ 10 Ex. - (K. Brömelmeier)
	19.04.2020	≥ 20 Ex. - (C.u.M. Stolz)
	<b>02.05.</b> 2020	2 Ex. - (R. Allington)
Horn-Bad Meinberg Mönkeberg	11.04.2020	5 Ex. fliegend - (W. Maas)
Horn-Bad Meinberg Niederheesten	06.04.2020	25 Ex. - (W. Maas)
HBM Meinberg Spellerberg / Mönkeberg W	12.04.2020	≥ 16 Ex. - (C.u.M. Stolz)
Kalletal, Weser bei Fähre Varenholz	18.04.2020	~ 30 Ex. - (U. Rasche)
Kalletal, Weser bei Fähre Varenholz	03.10.2020	33 Ex. überwiegend ziehend - (M. Falkenberg)
Kalletal Lüdenhausen nordöstl.	14.04.2020	30 Ex. - (J. Fleischfresser)
Kalletal Varenholz, Gewässer w Kieswerk	20.12.2020	4 Ex. an der Weser - (M. Falkenberg)
Kalletal Varenholz, gr. Abgrab. SW Fähre	31.01.2020	2 Ex. - (D. Marten)
	08.-31.03.2020	Wdh. 2-5 Ex. - (G. Birnbaum, J. Hadasch, D. Marten)
	05.-17.04.2020	Wdh. 1-8, zuletzt 30 Ex. - (T. Garczorz, J. Hadasch, D. Marten)
	01.+15.11.2020	4 bzw. 8 Ex. - (D. Marten)
	20.12.2020	4 Ex. - (D. Marten)
Lage Billinghamen West	01.10.2020	4 + 4 + 4 ziehend - (M. Falkenberg)
Lage Heiden Acker Helweghof	27.09.2020	10 Ex. - (T. Garczorz)
Lage Hiddentrup	04.11.2020	11 dz, rastend - (M. Falkenberg)
Lage Hiddentrup	13.-20.11.2020	Wdh. 2-3 Ex. - (M. Falkenberg)
Lage Hörste Süd	05.11.2020	2 Ex.1 + 1 ziehend - (M. Falkenberg)
Lage Sandabgrabung Hiddentrup	05.11.+05.12.2020	9 bzw. 1 Ex. - (M. Falkenberg)
Lage Stapelager Berge	08.04.2020	3 Ex.dz - (J. Brüggeshemke)
Lage Wissentrup	05.04.2020	5 Ex. - (T. Garczorz)
Lage Sülterheide S Zuckerteiche	12.01.2020	5 Ex. - (M. Ottensmann, T. Rinaud)
Lage Zuckerteiche	13.10.2020	10 Ex. - (M. Falkenberg)
Lemgo Luherheide	15.02.2020	1 Ex. rufend fliegend - (D. Laux)
Lemgo NSG Biesterberg	11.04.2020	50 Ex. Durchzug - (D. Lerche)

Lemgo NSG Biesterberg	16.04.2020	10 Ex. - (J. Zapp)
Lemgo Rhiene	10.04.2020	8 Ex. - (C.u.M. Stolz)
Lügde Humburg	26.09.2020	40 Ex. - (K. Höwing)
Oerlinghausen Wistinghauser Senne West	17.04.2020	<b>80-100 Ex.</b> im Beweidungsprojekt zwischen dem Dung auf Nahrungssuche - (F. Fester)

Keine brutverdächtigen Beobachtungen.

## Bergpieper (*Anthus spinoletta*)

Kalletal Varenholz, gr. Abgrab.gew. SW Fähre	20.12.2020	2 Ex. - (D. Marten)
----------------------------------------------	------------	---------------------

## Schafstelze, Wiesenschafstelze (*Motacilla flava flava*)

Mgl. Brutvorkommen (ab Mitte Mai)

Bad Salzuflen, östl. Retzen	05./06.2020	2 Reviere im Umfeld - (M. Füller)
Blomberg Brüntrup Nordost	03.06.2020	1 Ex. - (C.u.M. Stolz)
Blomberg Wellentrup Nord	27.05.2020	1 Ex. - (F. Morgenstern)
Kalletal Echternhagen West	21.05.2020	1 Ex. - (M. Füller)
Lemgo Brüntorf Süd	20.05.2020	1 Ex. - (D. Lerche)
BS Abgrabung W Sylbacher Str.	08.06.2020	1 Ex. Acker südwestlich - (H. Sonnenburg)
Bad Salzuflen Hölsen	17.05.2020	1 Ex. - (E. Schafmeister)
Bad Salzuflen Holzhausen Sylbach	05.+20.05.2020	2-6 Ex., auch Gesang - (T. Garczorcz)
Bad Salzuflen Wüsten Ost	20.05.2020	~ 3 Ex. - (S. Merse)
Barntrop Struchtrup Nord	21.05.2020	1 Ex. - (E. Schafmeister)
Blomberg Brüntrup Südost	05.2020	1 erfolgr. BP, mind. 2 juv. - (C.u.M. Stolz)
Blomberg Cappel Südwest	16.05.2020	1 Ex. - (C.u.M. Stolz)
Blomberg Drawenberg	28.05.2020	2 Ex. - (C.u.M. Stolz)
Blomberg Großenmarpe Nordost	14.05.2020	1 M - (H. Sonnenburg)
Blomberg Istrup Kläranlage	20.05.2020	2 Ex. - (C.u.M. Stolz)
Dörentrup Bega Nordost	10.08.2020	2 Ex. - (E. Schafmeister)
Dörentrup Betzen Nord	05.-07.2020	Wdh. bis 6 Ex., auch Gesang - (E. Schafmeister)
HBM Bereich s Fromhauser Straße	01.05.2020	1 M / 1 W +1 Ex. - (K. Brömelmeier)
Kalletal Acker N Stemmer See	31.05.2020	2 P - (M. Falkenberg)
Kalletal Acker Weserschleife lipp. Teil	27.06.2020	8 BP zw. Klärwerk u. Wendehammer - (D. Marten)
Kalletal Varenholz, gr. Abgrab.gew. SW Fähre	2020	Wdh. 2-6 Ex. - (M. Falkenberg, J. Hadasch, S. Plohmann), am 09.05.2020 $\geq$ 10 Ex. - (D. Marten)
Lage Ohrsen „Auf dem Berge“	05.2020	Mehrfach 1 M - (H. Sonnenburg)
Lage Zuckerteiche	16.-21.05.2020	Wdh. 2 Ex. - (B. Milde, F. Morgenstern, E. Nevenzeel)
Lemgo Brake Ost	02.05.-10.07.2020	Wdh. 1-2 Ex., Gesang - (D. Lerche, H. Sonnenburg)
Lemgo Brake Ost	10.07.2020	1 Ex. - (H. Sonnenburg)
Lemgo Gewerbegebiet Lieme Ostteil	12.05.+04.07.2020	1 Ex. - (J. Hadasch, M. Noltekuhlmann)
Lemgo Leese, südl.	01.06.2020	$\geq$ 1 Ex. - (G. Birnbaum, J. Hadasch)
Lemgo Paulskoppel	17.05.2020	2 Ex. - (E. Schafmeister)
Leopoldshöhe Grester Lake	16.05.2020	1 M - (H. Sonnenburg)
Lügde Finkenkamp	11.06.2020	1 Ex. im Raps - (K. Höwing)
Lügde Boltenberg	07.06.2020	1 Ex. - (A. Matthias)
Schieder Emmer	16.08.2020	1 Ex. - (K. Höwing)
TÜP Senne L942	07.05.2020	2 Ex. bei Haustenbeck - (N. Langer)

größere Ansammlungen:

Dörentrup Betzen Nord	12.04.2020	15 Ex. auf Acker mit Bachstelzen und Feldlerchen - (E. Schafmeister)
Kalletal Varenholz, SW Fähre	26.+27.04.2020	Je ~40 Ex. - (J. Hadasch)
Lage Sülterheide S Zuckerteiche	29.08.2020	150 Ex. ziehend, ca. 6.30 bis 9.00 Uhr - (M. Falkenberg)
Lage Wellentrup	01.09.2020	30 Ex. - (M. Falkenberg)

Erfreulich viele Brutzeit-Meldungen, die Zahl der Reviere dürfte noch deutlich höher liegen, da hier (wegen später Durchzügler) nur die Meldungen ab Mitte Mai berücksichtigt sind.

## Thunberg-Schafstelze (*Motacilla flava thunbergi*)

Kalletal, Weser bei Fähre Varenholz	26.04.2020	1 Ex. - (T. Garczor)
Lemgo Rhiene Feldflur	23.04.2020	1 Ex. - (M. Falkenberg)

Nachdem es in 2018 keine Meldungen von Thunberg-Schafstelzen gab, kam es in 2019 und 2020 wenigstens vereinzelt zu 3 Sichtungen. Andere Arten und Unterarten der Schafstelze, wie z. B. die Zitronenstelze, lassen aber weiterhin auf sich warten...

## Gebirgsstelze (Bergstelze) (*Motacilla cinerea*)

Brutzeitfeststellungen:

Augustdorf Bentteiche	30.05.2020	1 Ex. - (B. Zimmermeyer)
Bad Salzuflen Gut Gronhof	12.04.2020	1 Ex. - (I. Briegel)
Bad Salzuflen Hölsen	13.04.2020	1 Ex. - (C.u.M. Stolz)
Bad Salzuflen NSG "Holzhauser Bruch"	03.05.2020	1 Ex. - (J. Heimann, B. Och)
Bad Salzuflen Innenstadt Salze	30.05.2020	1 P futtertragend an Salze - (H. Sonnenburg)
Bad Salzuflen Kurpark / Salze	2020	Erfolgr. Brut - (J. Heimann, B. Och, J. Podgorski)
Bad Salzuflen Steinbecker Teiche	01.06.2020	1 Ex. - (T. Garczor)
Bad Salzufl. UWZ Heerser Mühle	05.2020	Wdh. (1-) 2 Ex. - (E. Lietzow, S. Merse, N. Schäfer-Nolte, D. Stöling)
Bad Salzuflen Werler Feld	01.05.2020	Erfolgr. Brut - (J. Heimann, B. Och)
Blomberg Borkhausen Teich	26.04.2020	1 Ex. - (C.u.M. Stolz)
Blomberg Cappel Golfplatz	02.05.2020	2 Ex. - (F. Morgenstern)
Blomberg Eschenbruch, Trift	17.05.2020	1 Ex. - (A. Matthias)
Blomberg Istrup Kläranlage	15.05.2020	1 Ex. - (C.u.M. Stolz)
Detmold Hasselbach am Donoper Teich	2020	Wdh. 1-2 Ex. - (M. Falkenberg, A. Jalass, P.u. r. Tittel); Brut mit mind. 2 juv. - (H. Sonnenburg)
Detmold Heiligenkirchen	24.05.2020	1 Ex. - (M. Falkenberg)
Detmold Hiddesen Südost	04.05.2020	2 Ex. Knochenbach - (R. Allington)
Detmold Hiddeser Berg bis Schanze	13.06.2020	1 üf Joseph-Plaut Weg - (M. Falkenberg)
Detmold Hornoldendorf Nordwest	04.04.2020	1 Ex. an der Wiembecke - (S. Häcker)
Detmold Innenstadt Süd, Obere Mühle	2020	1 Revier Knochenb./Berlebecke - (M. Falkenberg, S. Häcker)
Detmold Kupferberg Hasselbach	10.04.2020	1 Ex. - (A. Jalass)
Detmold Ortmühle	17.07.2020	1 Ex. - (M. Zekhuis)
Detmold Sichterheide	10.04.2020	1 Ex. Knochenbach Braunenbruch - (S. Häcker)
Detmold Werre Meschensee	10.04.2020	1 sing. M - (E. Nevenzeel)
Dörentrup Döhren, Kläranlage	05.04.2020	2 Ex. - (J. Heimann, B. Och)
Dörentrup Landschaftspark Pottkuhle	10.05.2020	1 Ex. - (E. Schafmeister)
Dörentrup Wendlinghausen, westl.	08.05.2020	1 Ex. - (E. Schafmeister)
Extertal Kükenbruch Ost	15.07.2020	1 dj. - (S. Plohmann)
Horn-Bad Meinberg Billerbeck	24.05.2020	Brutnachweis Napte - (U. Kuhlmann)
Horn-Bad Meinberg Holzhsn, Falkenberg	04.04.2020	3 Ex. - (M. Meinken, H. Mensing)
Horn-Bad Meinberg Norderteich	02.05.2020	1 Ex. - (R. Allington)
Horn-Bad Meinberg Uhlental	22.04.2020	1 M / 1 W Balzverhalten - (K. Brörmelmeyer)
Kalletal Hohenhausen, Ententeich	15.06.2020	1 Ex. - (R. Schulz)
Kalletal Talle, Eichhof	09.04.2020	2 Ex., mehrfach im Jahr gesehen - (R. Kruse)
Lemgo Bega-Aue östl. Dinglinghausen	05.04.2020	1 M - (J. Heimann, B. Och)
Lemgo Brake Nord	12.04.2020	1 Ex. - (D. Lerche)
Lemgo Brake Stucken	25.07.2020	1 Ex. - (D. Lerche)
Lemgo Büllinghausen	12.06.2020	1 Ex. - (F. Morgenstern)
Lemgo Försterteiche	23.06.2020	2 Ex. - (F. Gärtner)

Lemgo Liemer Grund	18.05.2020	1 Ex. - (D. Lerche)
Lemgo Schloss Brake und Bierweg	04./05.2020	Brutnachweis - (D. Lerche, A. Meister)
Lemgo Schönungsteiche	05.05.2020	1 ad. füttert juv. - (F. Morgenstern)
Lemgo Wahmbeck	31.05.2020	1 Ex. - (D. Lerche)
Lügde Elbrinxen	02.04.2020	1 P oberhalb Straßenbrücke - (K. Höwing)
Schieder Diestelmündung	01.05.2020	1 P - (K. Höwing)
Schieder oberh. Brücke am Bahnhof	14.06.2020	2 imm. - (K. Höwing)
Schiedersee	14.04.2020	1 P unterh. Kronenbruch - (K. Höwing)
Schieder Schweibach	08.04.2020	1 P - (K. Höwing)
Schieder Nessenberg Ost	2020	1 Revier Diestelmündung - (D. Schiller, C.u.M. Stolz)
Schiedersee Schweinebruch	02.05.2020	2 Ex. - (C.u.M. Stolz)
Schwalenberg Schanze	09.04.2020	1 Ex. - (D. Schiller)
Schlangen Tütgenwe	26.03.2020	1P - (C. Venne)

Für das gesamte Jahr gab es 135 Meldungen.

## Bachstelze (*Motacilla alba*)

Winternachweise, größere Ansammlungen:

Bad Salzuflen Nordost	09.10.2020	30 Ex. - (J. Heimann, B. Och)
Kalletal Varenholz, gr. Abgrabung SW Fähre	27.03.2020	40 Ex. auf Schwimmbagger u. Laufband - (J. Hadasch)
Lage Kachtenhauserheide	23.09.2020	50 Ex. - (M. Falkenberg)
Lemgo Rhiene Feldflur	23.04.2020	40 Ex. - (M. Falkenberg)
Lügde Blankenburg Wörmkewiesen	12.09.2020	36 Ex. - (K. Höwing)
Lügde Humburg	29.09.2020	80 Ex. - (K. Höwing)

## Buchfink (*Fringilla coelebs*)

Blomberg Cappel Südwest	11.10.2020	535 Ex. ziehend, 8.05 Uhr - 9.45 Uhr - (M. Falkenberg)
Detmold Hiddesen Süd	10.10.2020	1585 Ex. ziehend 8.20 - 9.35 Uhr - (M. Falkenberg)
	13.10.2020	138 Ex. ziehend, 8.00 - 10.05 - (M. Falkenberg)
	17.10.2020	488 Ex. ziehend, 8.00 - 10.05 Uhr - (M. Falkenberg)
	22.10.2020	590 Ex. ziehend 8.45 - 9.55 - (M. Falkenberg)
	24.10.2020	307 Ex. ziehend, 9.40 - 10.45 Uhr - (M. Falkenberg)
	25.10.2020	404 Ex. ziehend, 7.15 - 8.35 - (M. Falkenberg)
	01.11.2020	456 Ex. ziehend, 8.35 - 10.00 Uhr - (M. Falkenberg)
Detmold Hiddeser Berg bis Schanze	10.10.2020	240 dz gegen 8.00Uhr in wenigen Minuten - (M. Falkenberg)
	18.10.2020	286 Ex. ziehend - (M. Falkenberg)
Detmold Nienhagen, nördl.	10.10.2020	850 Ex. ziehend, 11.15 - 12.30 Uhr - (M. Falkenberg)

Auch zum Buchfink machte M. Falkenberg Notizen zu Zugbewegungen, die eine Vorstellung davon geben, in welcher großen Zahl die Art durch Lippe zieht.

## Bergfink (*Fringilla montifringilla*)

Bad Salzuflen Nordost	31.10.2020	15 Ex. - (L. Schulte)
Detmold Falkenburg/ Berlebecke Oberlauf	30.09.2020	15 Ex. - (E. Schafmeister)
Detmold Hiddesen Süd	10.10.2020	11 Ex. ziehend - (M. Falkenberg)
	13.10.2020	13 Ex. ziehend - (M. Falkenberg)
	17.10.2020	60 Ex. stationär + ziehend - (M. Falkenberg)
	22.10.2020	45 Ex. ziehend - (M. Falkenberg)
	24.10.2020	41 Ex. ziehend - (M. Falkenberg)
	25.10.2020	115 Ex. ziehend - (M. Falkenberg)
	01.11.2020	60 Ex. ziehend - (M. Falkenberg)
	15.11.2020	30 Ex. trupp, überfliegend/ziehend - (M. Falkenberg)

Detmold Hiddeser Berg bis Schanze	22.10.2020	60 Ex. ziehend, 2 Trupps a ca. 30 - (M. Falkenberg)
Detmold Hiddeser Berg bis Schanze	01.11.2020	40 Ex. Trupp, ziehend - (M. Falkenberg)
HBM Oberer Langenberg /Mordkopf	30.09.2020	20 Ex. - (E. Schafmeister)
Horn-Bad Meinberg Velmerstot nördöstl.	31.10.2020	75 Ex., am 01.11. 30 Ex.- (T. Rinaud)
Lage Hörste Süd	05.11.2020	80 Ex. ziehend, teils stationär - (M. Falkenberg)
Lemgo Bredaer Bruch Nord	28.12.2020	40 Ex. Nahrung suchend - (J. Heimann, B. Och)
Oerlinghausen Hunekenkammer	11.10.2020	25 Ex. - (D. Stölting)

### Kernbeißer (*Coccothraustes coccothraustes*)

Nur größere Trupps:

Augustdorf Bereich östlich Schäfertrift	22.03.2020	20 Ex. - (M. Falkenberg)
Detmold Meschesee	02.02.2020	10 Ex. - (S. Häcker)
Dörentrup Vogtskamp	20.01.2020	12 Ex. - (E. Schafmeister)
Dörentrup Vogtskamp	20.01.2020	8 Ex. - (E. Schafmeister)

### Girlitz (*Serinus serinus*)

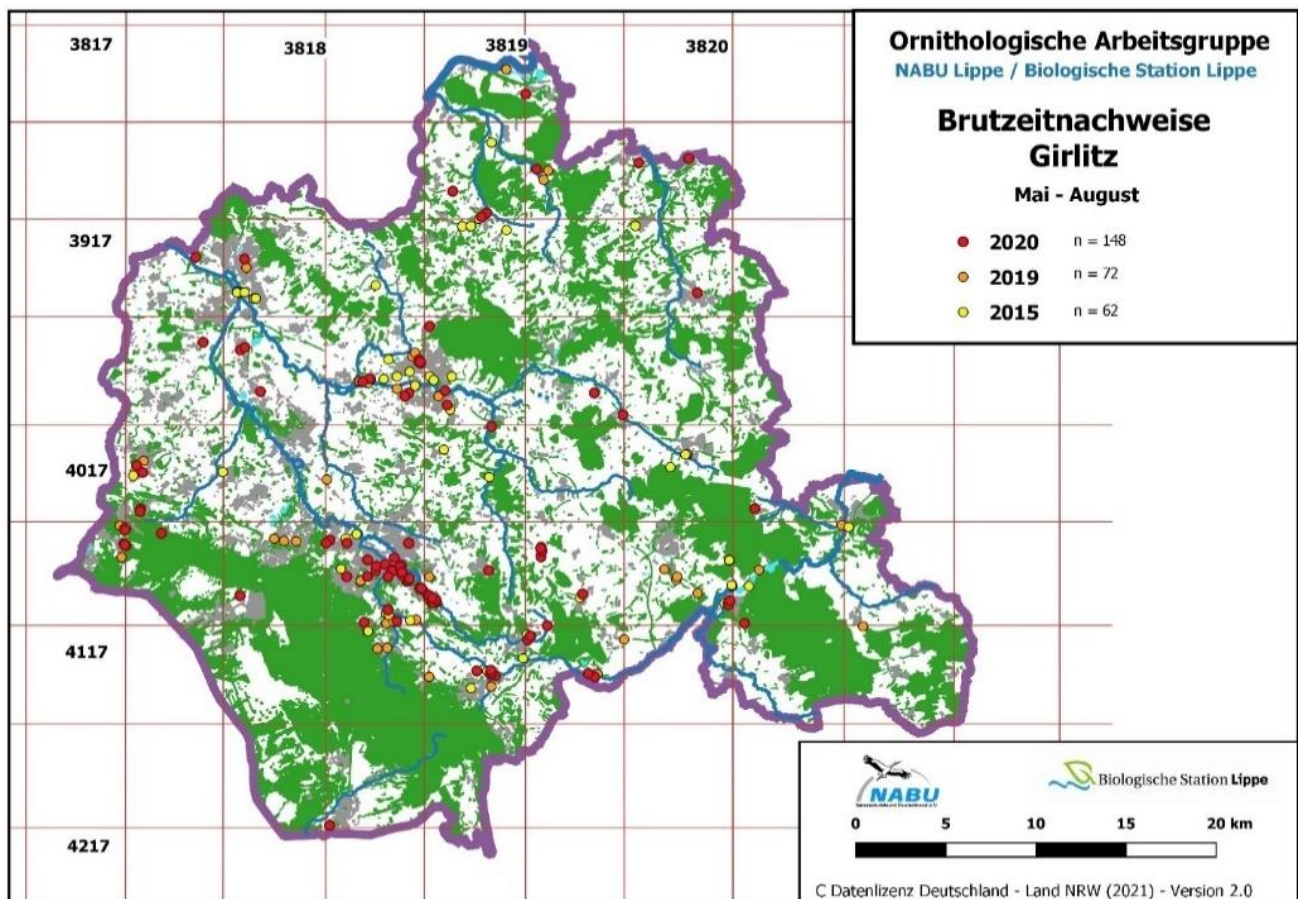

Mit 153 Meldungen mehr als doppelt so oft gemeldet wie im Vorjahr, was angesichts der überregionalen Rückgangstendenzen dieser Art erfreulich ist. Die Karte zeigt die Affinität dieser gerne in Koniferen nistenden Art zu menschlichen Siedlungen. Durch wiederholtes Melden immer derselben Männchen durch städtische Vogelkundler wird bei dieser Art von Darstellung eine hohe Siedlungsdichte vorgetäuscht. Nicht jeder Punkt stellt ein Brutrevier dar!

Melder: A. Meister, B. Maaß, C. Neumann, C.u.M. Stolz, D. Lerche, D. Schiller, E. Nevenzeel, E. Schafmeister, F. Bludau, G. Birnbaum, H. Mensing, J. Hadasch, J. Heimann, B. Och, J. Zapp, K. Brörmelmeyer, K. Höwing, K. Nottmeyer, K. Oetke, L. Schindowski, M. Falkenberg, M. Fuhse, M. Füller, M. Meinken, M. Röttgen, R. Allington, S. Brockmeyer, S. Häcker, T. Garczorz, T. Thiemann, U. Kuhlmann, U. Rasche, W. Maas.

## Fichtenkreuzschnabel (*Loxia curvirostra*)

Augustdorf Bentteiche	30.05.2020	1 sing. M - (B. Zimmermeyer)
Augustdorf Stapellager Senne Nord	25.04.2020	4 Ex. - (A. Meister)
Bad Salzuflen Bergkirchen	20.12.2020	≥ 2 sing. M / 1 W in Lärchen - (J. Heimann, B. Och)
BS Stadtforst Umgebung Kellerteiche	15.11.2020	2 üf - (J. Heimann, B. Och)
Bad Salzuflen Stadtforst am Vierenberg	28.11.2020	1 üf - (J. Heimann, B. Och)
Blomberg Blomberger Stadtwald Mitte	22.01.2020	6 üf nach SW - (M. Kandolf)
Blomberg Drawenberg	24.11.2020	3 Ex. - (Cn. Stolz)
Blomberg Griesenhagen Ost	25.04.2020	1 Ex. - (W. Maas)
Blomberg Hestrup, Langes Feld	21.03.2020	1 M / 1 W - (J. Heimann, B. Och)
Blomberg Nassengrund bis Napberg	12.04.+22.05.2020	Je 1 M - (W. Maas)
	17.10.2020	2 Ex. - (W. Maas)
Detmold ehem. Forsthaus Hartröhren	27.06.2020	1 M / 1 W - (E. Müller)
Detmold Falkenburg und Berlebecke Oberlauf	04.07.2020	1 Ex. Ruine Falkenburg, nach N überfliegend - (S. Häcker)
Detmold Gauseköte Nordost	20.12.2020	3 M ad. / 2 W ad. - (B. Milde)
Detmold Hiddesen Süd	13.+22.+25.10.2020	1 / 2 / 6 Ex. - (M. Falkenberg)
Detmold NSG "Donoperteich-Hiddeser Bent"	06.+25.04.2020	Wdh. mind. 1 Ex. - (M. Falkenberg)
	15.10.2020	1 Ex. - (M. Falkenberg)
Horn-Bad Meinberg Barnackengrund	15.11.2020	10 Ex. - (M. Füller)
Horn-Bad Meinberg Beller Holz Nord	29.03.2020	1 Ex. - (W. Maas)
Horn-Bad Meinberg Bereich südlich Feldrom	31.10.2020	7 Ex. - (M. Röttgen)
HBM Biotopkomplex SW Norderteich	13.12.2020	1 Ex. - (U. Kuhlmann)
Horn-Bad Meinberg Feldrom	13.06.2020	≥ 3 Ex. Velmerstot W-Hang, 2 abfliegend, mind. 1 in Fichten rufend - (S. Häcker)
Horn-Bad Meinberg Leopoldstal Mitte	02.10.2020	2 Ex. (2x gehört) - (W. Maas)
Horn-Bad Meinberg Lippischer Velmerstot	21.03.-22.05.2020	Wdh. 1-3 Ex. - (M. Falkenberg)
	04.10.2020	2 Ex. - (S. Hollmann)
Horn-Bad Meinberg Velmerstot nördöstl.	26.06.2020	2 sing. M - (E. Nevenzeel)
	31.10.+1.11.2020	Je 10 Ex. - (T. Rinaud)
Horn-Bad Meinberg Velmerstot südöstl.	22.05.2020	1 Ex. - (M. Falkenberg)
	21.09.2020	5 Ex. - (M. Füller)
	04.11.2020	3 Ex. - (T. Rinaud)
Lage Hörste Süd	03.11.2020	1 Ex. - (M. Falkenberg)
Lage Schiergge	27.04.2020	1 sing. M - (E. Nevenzeel)
Lage Stapelager Berge	08.+23.04.2020	Wdh. ~2 Ex. - (J. Brüggeshemke)
Lemgo Luherheide Nord	21.03.2020	4 Ex. - (D. Lerche)
Lügde Mörth	30.07.2020	3+1 Ex. - (M. Füller)
Lügde Mörth	29.12.2020	23 Ex. - (R. Knab, Cn. Stolz)
Oerlinghausen NSG "Tönsberg"	19.07.2020	2 Ex. - (M. Meinken, H. Mensing)
Oerlinghausen Wistinghauser Senne	2020	Ganzjähr. zahlr. Meldungen, auch im Mai bis ≥6 Ex. - (H.+S. Brockmeyer, T. Garczorcz, R. Kleinhagenbrock, M. Ottensmann, T. Rinaud, L. Schulte)
Schieder-Schwalenberg Schweibachquellen	22.05.2020	1 sing. M - (M. Füller)
	04.08.2020	2 Ex. - (M. Füller)
	29.11.2020	An versch. Stellen immer wieder 2-5 Ex. - (Fam. Stolz)
Schieder Siekholz West	17.01.2020	1 Ex. - (W. Maas)
Schlangen, nördlich Knochenbachquelle	07.05.2020	3 Ex. - (M. Falkenberg)
Schlangen Bereich nordwestlich Kreuzkrug	22.03.2020	3 Ex. - (M. Falkenberg)
Schlangen Paulinenholz	17.10.2020	8 Ex. stationär - (W. Maas)
Schlangen Rosenthaler Tor, östl.	16.10.2020	1 Ex. - (M. Falkenberg)

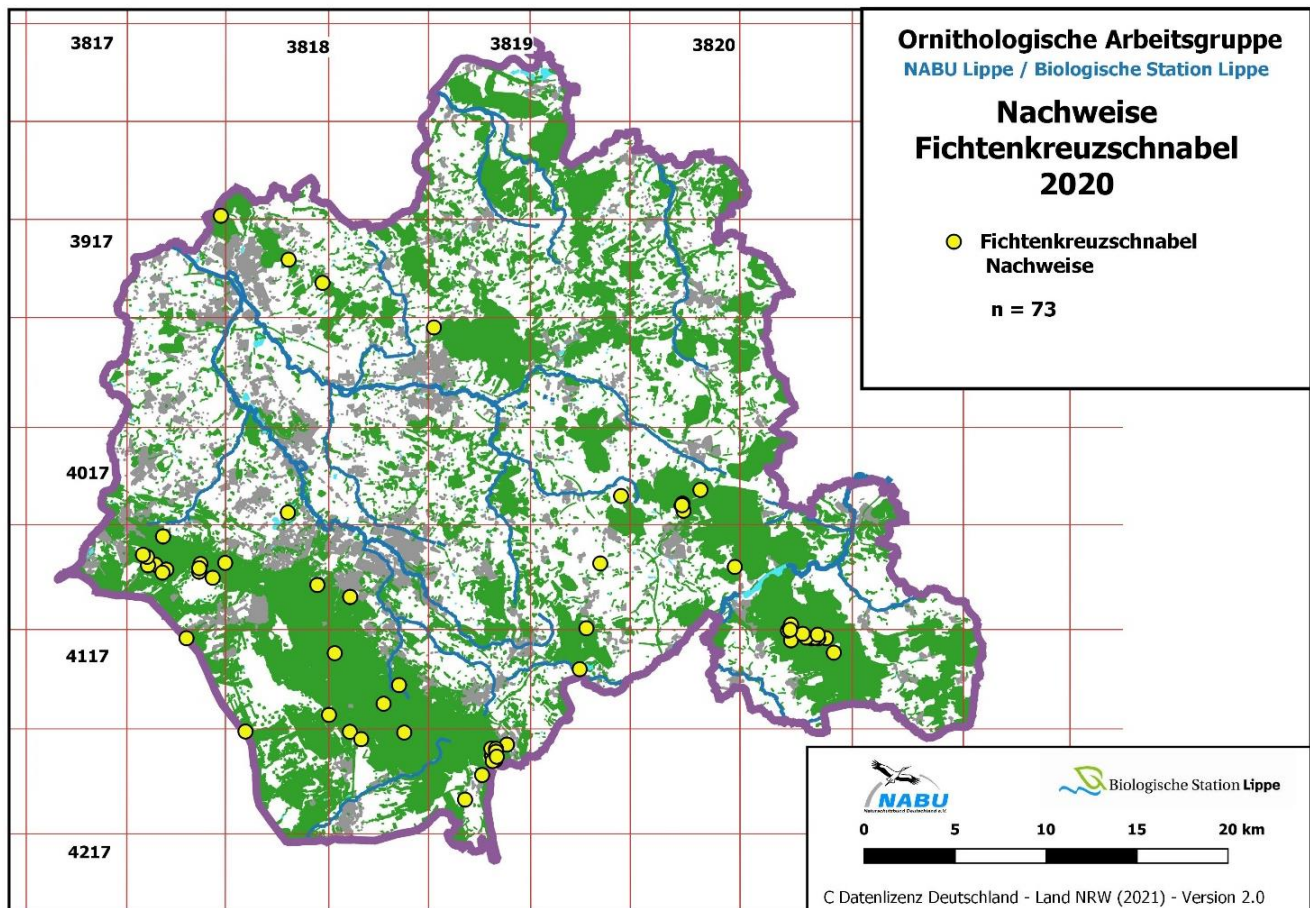

Wieder erfreulich viele Meldungen (n=73). Zum Vergleich: 2013 gab es nur 28 Nachweise. Deutlich bilden sich die in NW Richtung verlaufenden Höhenzüge von TW/Egge und der parallel hierzu verlaufende zentrale lippische Höhenzug in der Nachweiskarte ab. Die fehlenden Nachweise im Hurn und in der Lemgoer Mark dürften auf Kartierdefiziten beruhen. Unklar ist die Lage im Norden von Lippe. Fehlt die Art dort?

## Stieglitz (Distelfink) (*Carduelis carduelis*)

Größere Ansammlungen:

Augustdorf Sennebereich sw Kribbentor	06.09.2020	110 Ex. - (M. Falkenberg)
Blomberg Brüntrup Südost	27.09.2020	60 Ex. im Sommerblumenfeld - (C.u.M. Stolz)
Blomberg Cappel Südwest	11.10.2020	60 Ex. Wohl überwiegend stationär - (M. Falkenberg)
Blomberg Istrup Nordwest	09.09.2020	150 Ex. adult und juv. - (K. Brömelmeier)
Detmold Hiddeser Berg bis Schanze	06.12.2020	40 Ex. trupp ca.40 + mind. 1 + mind. 1 - (M. Falkenberg)
Dörentrup Humfeld Teichanlage Schäfer	17.01.2020	70 Ex. Zusammen mit Erlenzeisigen - (E. Schafmeister)
Dörentrup Humfeld Teichanlage Schäfer	25.02.2020	40 Ex. - (E. Schafmeister)
Dörentrup Humfeld Teichanlage Schäfer	01.03.2020	50 Ex. - (E. Schafmeister)
Dörentrup Humfeld West	01.- 03.2020	Wdh. 40-50 Ex. - (E. Schafmeister)
Kalletal Asendorf, Haßberg	29.12.2020	<b>270 Ex.</b> , in 2 sehr großen Trupps auf brachliegenden Rhabarberfeldern auf Boden Nahrung suchend - (J. Heimann, B. Och)
Kalletal Lüdenhausen nordöstl.	25.08.2020	30 Ex. auf Sonnenblumen - (J. Fleischfresser)
Kalletal Lüdenhausen nordöstl.	22.10.2020	50 Ex. - (J. Fleischfresser)
Kalletal Stemmen, Weseraue	20.06.2020	ca. 50 - (E. Frevert)
Kalletal Talle, am Sportplatz	27.09.2020	ca. 50 - (R. Kruse)
Lage Kachtenhauserheide	28.10.2020	32 Ex. ziehend - (M. Falkenberg)
Lemgo Wiembecker Berg West	29.08.2020	70 Ex. viele diesjährige - (D. Lerche)



Schieder Glashütte Bahngehölz	13.01.2020	35 Ex. - (K. Höwing)
Schieder Siekfeldstr.	23.08.2020	40 Ex. - (K. Höwing)
Schlangen Kohlstädt West	16.10.2020	140 Ex. - (M. Falkenberg)

Es konnten noch häufiger als im Vorjahr größere Trupps festgestellt werden.

## Erlenzeisig (*Carduelis spinus*)

Nur größere Trupps:

Bad Salzuflen Nordost	04.02.2020	30 Ex. - (M. Schulte)
BS Schmuckmann bei Pehlen	19.01.2020	40 Ex. an Erlen - (J. Heimann, B. Och)
Barntrup Barntruper Stadtwald Nordost	22.01.2020	50 Ex. - (M. Kandolf)
Blomberg Biotopverbund	24.11.2020	25 Ex. - (Cn. Stolz)
Blomberg Biotopverbund	03.12.2020	40 Ex. - (Cn. Stolz)
Blomberg Cappel Südwest	11.10.2020	30 Ex. - (M. Falkenberg)
Detmold Detmold, se Hornoldendorf	29.11.2020	20 Ex. - (B. Milde)
Detmold Hiddesen Süd	10.10.2020	75 Ex. ziehend - (M. Falkenberg)
Detmold Hiddeser Berg bis Schanze	15.03./15.11.2020	20 / 25 Ex. - (M. Falkenberg)
Detmold Innenstadt West	13.12.2020	20 Ex. - (B. Milde)
Detmold Johanettental Werreaue	21.01./05./06.02.2020	150/20/100 Ex. in Erlen - (S. Häcker)
Detmold Lenstrup	14.03.2020	20 Ex. teich Lenstrup, in Erlen - (S. Häcker)
Detmold Loßbruch Süd	24.03.2020	20 Ex. - (B. Milde)
Detmold Meschese	02.02.2020	100 Ex. in 2 Trupps - (S. Häcker)
Dörentrup Betzen Nord	13.01.2020	20 Ex. - (E. Schafmeister)
Dörentrup Humfeld Teichanlage Schäfer	07.+17.01.2020	40/30 Ex. - (E. Schafmeister)
Dörentrup Humfeld West	31.-11.03.01.2020	Wdh. 20-40 Ex. - (E. Schafmeister)
Horn-Bad Meinberg Ost	01.03.2020	30 Ex. - (R. Allington)
Horn-Bad Meinberg Kurpark	26.01./18.10.2020	60/20 Ex. - (R. Allington)
Horn-Bad Meinberg Velmerstot nördöstl.	31.10.2020	50 Ex. - (T. Rinaud)
Horn-Bad Meinberg Wehren-Wällen	05.01./30.03.2020	50/25 Ex. - (K. Brörmeyer)
Lage Hüntrup	05.01.2020	70 Ex. - (F. Bexter, H. Dierken)
Lage Müssen Abgrabung Retlage	12.12.2020	50 Ex. trupp - (M. Falkenberg)
Lemgo Schöningsteiche	06.12.2020	25 Ex. - (Fam. Stolz)
Schieder Badestrand bis Kronenbruch	02.+14.03.2020	30 Ex. - (K. Höwing)
Schieder Erlenwald nö Phoenix	19.01.2020	100 Ex. - (K. Höwing)
Schieder Schlosspark Nord	10.2020	Wdh. 25 Ex. - (K. Höwing)
Schlangen Haverkampsee	12.01.2020	~150 Ex., am See - (W. Dzieran, F. Hasse)
Schlangen NSG "Oesterholzer Bruch und Schwedenschanze"	17.01.2020	30 Ex. - (C.u.M. Stolz)

## Bluthänfling (Hänfling) (*Carduelis cannabina*)

Größere Trupps:

Bad Salzuflen Gut Gronhof	31.03.2020	30 Ex. - (T. Garczorz)
Bad Salzuflen Retzen südl.	23.05.2020	~ 25 Ex. Ackerbrache u. Rapsfeld. - (M. Füller)
Detmold Remmighausen, nordöstl.	11.04.2020	20 Ex. Zwetschenwippe, auf Weg - (S. Häcker)
Detmold Freilichtmuseum und Umfeld	08.05.2020	20 Ex. WFM, auf Weideland - (S. Häcker)
Detmold Hiddeser Berg bis Schanze	14.10.2020	30 Ex. ziehend - (M. Falkenberg)
Horn-Bad Meinb Belle, Industriepark	02.05.2020	20 Ex. - (R. Allington)
Horn-Bad Meinberg Horn Südost	01.04.2020	50 Ex., mit Buch- u. Grünfinken - (H.-B. Goldbeck)
Kalletal, Weser bei Fähre Varenholz	03.10.2020	50 Ex., davon 22 ziehend - (M. Falkenberg)
Kalletal Lüdenhausen nordöstl.	22.10.2020	150 Ex. - (J. Fleischfresser)
Kalletal Lüdenhausen Süd	07.04.2020	30 Ex. - (J. Fleischfresser)
Kalletal Stemmersee östl.	01.11.2020	30 Ex. - (J. Hadasch)

Kalletal Varenholz, SW Fähre	31.03.2020	20 Ex. - (J. Hadasch)
	09.05.2020	~30 Ex., noch im Schwarm - (D. Marten)
Lage Pottenhausen Nord	29.03.2020	100 Ex. - (T. Garczor)
Lage Zuckerteiche	26.01.+22.11.2020	Je 20 Ex. - (T. Garczor)
Lemgo Grassiek bis Schäfersiek	20.12.2020	150 Ex. Trupp - (M. Falkenberg)
Lügde Humburg	29.09.2020	25 Ex. - (K. Höwing)
Schieder Schlosspark	30.03.2020	20 Ex. - (K. Höwing)

## Birkenzeisig (*Carduelis flammea cabaret*)

größere Trupps:

Detmold Innenstadt West	28.12.2020	20 Ex. - (M. Falkenberg)
Schieder Freibad/Kronenbruch	02.03.2020	15 Ex. - (K. Höwing)

Größere Trupps wurden 2020 und 2019 deutlich seltener gemeldet als 2018 (n=14).

Festgestellte Brutzeitvorkommen:

**Bad Salzuflen:** Innenstadt Ost 26.06.2020 1 sing. M. – (J. Heimann).

**Detmold:** DT Innenstadt Ost /Leopoldinum 2020 oftm. 1 sing. M - (S. Häcker); Johanettental 19.06.2020 1 sing. M - (S. Häcker); Hiddeser Berg bis Schanze 18.08.2020 1 Ex. – (M. Falkenberg).

**Extertal:** Bösingfeld Mitte 26.04.2020 2 Ex. – (J. Zapp).

**Horn-Bad Meinberg:** Bad Meinberg West 09.06.2020 2 Ex. – (R. Allington); Bad Meinbg. Kurpark 06./07. Wdh. 1-2 sing. Ex. – (U. Kuhlmann, W. Maas); Horn Ost 13.05.-11.07. wdh. 1 sing. M – (W. Maas)

**Kalletal:** Weser bei Fähre Varenholz/Gewässer w Kieswerk/ Abgrabungsgewässer SW Fähre rglm. 1-4 Ex.- (H.+S. Brockmeyer, M. Falkenberg, T. Garczor, D. Marten).

**Schieder:** Schlosspark 08.06.2020 1 sing. M - (H. Sonnenburg); Kronenbruch 30.04.2020 1 sing. M., Umflut mittl. Bereich 30.04.2020 1 sing. M; Seeterrassen 30.04.2020 1 sing. M – (M. Füller).

Wieder keine Brutzeitfeststellungen in Bad Salzuflen, Lemgo, Leopoldstal, wo die Art vor ein Paar Jahren noch rglm. gemeldet wurde. Auch aus Schieder gab es früher deutlich mehr Meldungen. Der Birkenzeisig scheint wieder im Rückgang zu sein.

## Goldammer (*Emberiza citrinella*)

Größere Trupps:

Bartrup Südwest	28.12.2020	24 Ex. - (D. Chalwatzis)
Blomberg Höntrup	01.11.2020	30 Ex. auf Feld und in Büschen - (C.u.M. Stolz)
Dörentrup Betzen Nord	30.01.2020	25 Ex. - (E. Schafmeister)
Dörentrup Humfeld Süd	10.11.2020	25 Ex. - (E. Schafmeister)
Dörentrup Steinbergplateau	01.02.2020	25 Ex. - (E. Schafmeister)
Dörentrup Vogtskamp	01.2020	Wdh.35-40 Ex. - (E. Schafmeister)
Extertal Hohensonne	09.11.2020	150 Ex. in Gehölzen und auf Acker - (E. Schafmeister)
Kalletal Bentorf West	05./23.01.2020	260 / 90 Ex. - (J. Hadasch)
Kalletal Varenholz, SW Fähre	31.01.2020	30 Ex. am Heu für die Weidetiere - (D. Marten)
Kalletal Weseraue nordwestlich Varenholz	02.02.2020	30 Ex. - (H. Doht)
Lage Hiddentrup	11./12.2020	Wdh. 60 Ex. - (M. Falkenberg)
Lemgo Büllinghausen	21.02.2020	50 Ex. - (D. Lerche)
Lemgo Wiembecker Berg West	05.01.2020	50 Ex. - (D. Lerche)
Lügde Humburg	29.09.2020	40 Ex. - (K. Höwing)
Lügde Sabbenhausen	10.09.2020	50 Ex. Weg zum Dörenberg - (K. Höwing)

Revierzählungen:

Lügde Elbrinxen Dörenberg/Lüdenberg	05.2020	9 P - (K. Höwing)
Lügde Humburg, Kirchberg	04.2020	13 P - (K. Höwing)
Lügde Osterberg Blomberger Weg, Dallensental	05.2020	9 P - (K. Höwing)
Lügde Sabbenhsn. n/w	05.2020	3 P - (K. Höwing)

Lügde Wörterfeld südl.	04.2020	6 P - (K. Höwing)
Schieder westl. Ölberg, Bennersiek	04.2020	5 P - (K. Höwing)
Schieder Wöbbel Bahn + nö Feldflur	04.2020	4 P - (K. Höwing)

## Rohrammer (*Emberiza schoeniclus*)

### Brutzeitfeststellungen (Mai-Juli):

Horn-Bad Meinberg Belle, Industriepark Lippe	02.05.2020	1 Ex. - (C.u.M. Stolz)
Horn-Bad Meinberg Belle, Regenrückhaltebecken	03.05.2020	2 M / 1 W - (K. Brörmelmeier)
Horn-Bad Meinberg Norderteich	05.2020	Wdh. bis 4 Ex. - (R. Allington, J. Allnoch u.v.a.)
Kalletal Varenholz, Gewässer s Kieswerk	17.05.2020	1 M - (D. Marten)
	24.06.2020	3 sing. M - (D. Marten)
Kalletal Varenholz, gr. Abgrab.gew. SW Fähre	24.06.2020	4 M / 1 W - (D. Marten)
Kalletal Varenholz, Stemmer See	31.05.2020	2 Ex. Monatsmax. - (M. Falkenberg)
Kalletal Weseraue nordwestlich Varenholz	24.05.2020	≥ 3 sing. M - (S. Plohmann)
Lage Zuckerteiche	16.05.2020	1 M - (F. Morgenstern)
Lemgo Bentrup	30.05.2020	1 sing. M - (D. Lerche)

### Winternachweise:

Kalletal Varenholz, gr. Abgrab.gew. SW Fähre	15.11.2020	2 Ex. - (D. Marten)
Kalletal Varenholz, gr. Abgrab.gew. SW Fähre	20.12.2020	1 Ex. - (D. Marten)
Lage Hiddentrup	04.11.2020	1 + 3 + 1 Ex. dz. - (M. Falkenberg)
Lage Zuckerteiche	05.02.2020	1 Ex. - (T. Garczor)