



---

***ORNITHOLOGISCHER  
SAMMELBERICHT 2010  
FÜR DEN KREIS LIPPE***

---

**Folgende BeobachterInnen haben uns Daten für den Sammelbericht 2010 gesendet  
oder ihre Beobachtungen im Internet veröffentlicht (letztere mit \* gekennzeichnet):**

**AG Kalletal**

(Hr. Bergmeier, Hr. J. Fleischfresser, Hr. R. Schulz, Hr. I. Tiemann u.a.)

**NABU Leopoldshöhe**

(Hr. H. Dudler, Fr. D. Elbracht, Fr. M. Klinke, Hr. K. Lange, Fr. Mühlberger, Hr. D. Wolter, Hr. E. Thies)

**NABU Bielefeld**

**Hr. D. Beckmann**

**Hr. S. Beling**

**Hr. E. Benning**

**Hr. F. Blomberg**

**Hr. B. Brautlecht**

**Hr. K. Brömelmeier**

**Fr. S. Czesla**

**Hr. F. Förster**

**Hr. M. Füller**

**Hr. T. Garczorz**

**Hr. E. Groene**

**Hr. D. Grote**

**Hr. M. Falkenberg**

**Hr. J. Hadasch**

**Hr. K. Hansen**

**Hr. S. Häcker**

**Hr. J. Heimann**

**Hr. P.U. Heuer\***

**Hr. D. Horstmann**

**Hr. K. Höwing**

**Fr. G. Kempf**

**Hr. M. Klein**

**Hr. H. Kohls**

**Hr. D. Lühr**

**Hr. W. Maas**

**Hr. E. Möller**

**Hr. F. Morgenstern**

**Hr. B. Mühlenmeier**

**Fr. G. Müller**

**Hr. H. Multhaupt**

**Fr. B. Och**

**Hr. J. Podgorski**

**Hr. B. Schmincke**

**Hr. H. Seyer\***

**Hr. D. Singer**

**Hr. H. Sonnenburg**

**Hr. K. Steinheider**

**Fam. Stolz\***

**Hr. B. Strathmann**

**Fr. H. Walter**

**Hr. J. Westphal**

**Hr. M. Winkelmann**

und die **BirdRace-Teams** "Die Uhulogen" und „Sennologen“

**Herzlichen Dank !!!!**

**Im Sammelbericht verwendete Abkürzungen:**

<i>ad.</i>	=	<i>adult (Altvogel)</i>
<i>dj</i>	=	<i>diesjährig</i>
<i>immat.</i>	=	<i>immatur (flügger Jungvogel / noch nicht ausgefärbt)</i>
<i>juv.</i>	=	<i>juvenil (nichtflügger Jungvogel)</i>
<i>pull.</i>	=	<i>pullus/pulli (Daunenjunge(s) / Küken)</i>
<i>SK</i>	=	<i>Schlichtkleid</i>
<i>n/m</i>	=	<i>Anzahl Männchen / Anz. Weibchen; z.B. 4,6 für 4 Männchen und 6 Weibchen</i>
<i>M</i>	=	<i>Männchen</i>
<i>W</i>	=	<i>Weibchen</i>
<i>Bp</i>	=	<i>Brutpaar(e)</i>
<i>P</i>	=	<i>Paar(e)</i>
<i>Ex.</i>	=	<i>Exemplar(e)</i>
<i>LIP</i>	=	<i>Kreis Lippe</i>
<i>MTB</i>	=	<i>Messtischblatt</i>
		<i>(Karte im Maßstab 1 : 25 000)</i>
<i>Max.</i>	=	<i>Maximum</i>
<i>mdl.</i>	=	<i>mündlich</i>
<i>Mittl.</i>	=	<i>Mitteilung</i>
<i>NSG</i>	=	<i>Naturschutzgebiet</i>
<i>wdh.</i>	=	<i>wiederholt</i>

Liebe Ornithologen,

*hier ist er nun, der 14. Ornithologische Sammelbericht für den Kreis Lippe. Dieser Bericht gibt einen umfassenden Eindruck von der Dynamik und der Vielfalt der lippischen Vogelwelt. Rund 2400 Datensätze konnten dank Ihrer Hilfe zusammengetragen werden.*

*Wie in den Vorjahren haben wir uns im Sinne einer verbesserten Lesbarkeit bemüht, die Informationen auf das Wesentliche zu begrenzen und dort wo es angebracht schien, Kürzungen und Zusammenfassungen Ihrer Meldungen vorzunehmen. Die zunehmende Verwendung der Eingabedatei hat die Erstellung des Berichtes deutlich vereinfacht. Die neue Tabellenstruktur erleichtert bei vielen Arten eine Sortierung nach Gebieten. So können die Nachweisorte einer Art mit wenigen Blicken erfasst werden.*

*Sollte es bei der Übertragung der Daten zu Fehlern gekommen sein, bitten wir diese zu entschuldigen. Im Sinne des Artenschutzes haben wir auch diesmal bei sensiblen Arten genaue Ortsangaben vermieden.*

*Der Brutnachweis des **Steinkauzes** und gleich 4 erfolgreiche Bruten der **Rohrweihe** zählen zu den besonderen ornithologischen Daten des zurückliegenden Jahres. Bei den Zug- und Gastvögeln sind die Beobachtungen von **Moorente**, **Bienenfresser**, **Sumpfohreule**, **Schilfrohrsänger** und **Bartmeise** besonders hervorzuheben. Hinzu kommen diverse in Lippe selten gesehene Zwerge: als da wären **Zwergschnepfe**, **Zwergstrandläufer** und **Zwergschwan**.*

*Gefangenschaftsflüchtlinge sorgten demgegenüber für weitaus weniger Aufsehen als im Vorjahr. Zu nennen wären in dieser Rubrik unter anderem ein **Brautentenpaar**, das sich kurzzeitig in Schieder aufhielt, sowie eine **Mandarinente** in Leopoldshöhe.*

*Spannend bleibt die Entwicklung beim **Wespenbussard**. Jahrelang ignoriert, mehren sich nun Angaben zu potentiellen Revieren. Wenngleich es in diesem Jahr nicht gelungen ist die Bestände des Uhus lückenlos zu erfassen, so ist die Datenbasis im Kalletal und im Raum Detmold so gut, dass sich hier inzwischen verlässliche Dichteangaben ermitteln lassen.*

*Bei den Wasservögeln fallen erhebliche Rückgänge einiger Arten am Schiedersee auf, die im Zusammenhang mit der in 2010 durchgeführten Entschlammung und der hierdurch weitgehend fehlenden Wasserpflanzenentwicklung stehen. Hier vermittelte uns das Jahr 2009 eine Ahnung von der möglichen Bestandsentwicklung bei geänderten Randbedingungen.*

*Diese und viele andere interessanten Beobachtungen aus dem Mitarbeiterkreis sind in dem neuen Bericht enthalten.*

*Wenn der Bericht Sie dazu animieren sollte, hinaus zu gehen und die lippische Vogelwelt zu beobachten (und zu schützen), dann hat er sein wesentliches Ziel erreicht. Wenn Sie uns dann noch Ihre Beobachtungen im nächsten Jahr mitteilen, umso besser!*

*Wir danken für Ihre Mitarbeit und wünschen Ihnen eine anregende Lektüre  
und spannende Beobachtungen in 2011*

*Schieder-Schwalenberg im März 2010*

*Holger Sonnenburg, Matthias Füller*

## *Technische Hinweise für das Jahr 2011*

- Die **aktualisierte Eingabetabelle** für die Daten des Jahres 2011 kann von der Internetseite der Biologischen Station herunter geladen werden.
- Hier finden Sie auch eine **Anleitung zum Ausfüllen**

<http://www.biologischestationlippe.de/arbeitsgruppen/ornithologische-arbeitsgruppe/mitarbeit/>

*Außerdem möchten wir Sie bitten, bei der Verwendung unserer Eingabetabelle die folgenden Konventionen zu beachten:*

1. *zu jeder Zeile muss es eine **Datumsangabe** und eine namentliche Nennung des **Beobachters** bzw. der Beobachter geben!*
2. ***zusammenhängende Informationen** sollten in **eine Tabellenzeile** geschrieben werden. Dabei können Sie, wenn der Platz nicht reichen sollte, einfach immer weiter schreiben (denn innerhalb einer Zelle sind Zeilenumbrüche möglich). Nur so ist gewährleistet, dass Ihre Informationen bei der automatischen Sortierung zusammen bleiben.*
3. *Wenn Sie **Zeiträume** angeben wollen, so sollten Sie das **in dem beschreibenden Text angeben**. Auch hier gibt es andernfalls Probleme bei der Sortierung.*

*Beispiel:*

**MUSTERART** (Musterus exemplarius)

Denken Sie sich folgende Kopfzeile:

Tag	Mo- nat	Jahr	Gebiet	Erläuterungen / Beobachter
12.	04.	2009	Lage Zuckerteiche (LIP)	3 Ex. im östlichen Bereich, Mustermann
		2010	Lage Zuckerteiche (LIP)	Kein Brutnachweis, ich äußere aber Brutverdacht, Mustermann
	01.	2010	Schiedersee (LIP)	am Emmereinlauf max. 10 Ex., Mustermann
18.	04.	2010	Blomberg Borkhausen Teich im Feuchtgebiet Diestelaue (LIP)	2 P, auch am 22.04., Mustermann

**00070 ZWERGTAUCHER (*Tachybaptus ruficollis*)**

<b>Schiedersee (LIP)</b>				
		2010	Schiedersee (LIP)	Winterzählungen zur Monatsmitte im Feb. 3, Sept., Okt. und Nov. je 1 Ex., Czesla
		2010	Schiedersee (LIP)	Jan. - März. max.14 Ex., Maas
15.	01.	2010	Schiedersee, Emmereinlauf (LIP)	6 Ex. 10.02. 9 Ex., See vereist, Höwing
13.	02.	2010	Schiedersee, Emmereinlauf (LIP)	2 Ex. See vereist., Füller
14.	02.	2010	Schiedersee (LIP)	1 Ex., Benning
19.	02.	2010	Schiedersee (LIP)	3 Ex., Benning
21.	02.	2010	Schiedersee (LIP)	2 Ex., Häcker
08.	03.	2010	Schiedersee (LIP)	3 Ex., Benning; 7 Ex., Morgenstern
17.	03.	2010	Schiedersee (LIP)	3 Ex., Häcker
19	03.	2010	Schiedersee, Schweinebruch (LIP)	<b>1 Bp.</b> , Brut abgebrochen, Höwing
02.	09.	2010	Schiedersee (LIP)	7 Ex., Höwing
12.	10.	2010	Schiedersee (LIP)	6 Ex., Höwing
11.	11.	2010	Schiedersee (LIP)	5 Ex., Höwing
11.	12.	2010	Schiedersee (LIP)	6 Ex. Emmereinlauf, Maas
17.	12.	2010	Schiedersee (LIP)	2 Ex. Emmereinlauf, Sonnenburg
18.	12.	2010	Schiedersee (LIP)	4 Ex., Höwing
13.	06.	2010	Schieder, Emmer bei Wöbbel (LIP)	1 ruf. Ex., Häcker
<b>Lage, Zuckerteiche (LIP)</b>				
06.	04.	2010	Lage, Zuckerteiche (LIP)	3 Ex., Morgenstern
	06.	2010	Lage, Zuckerteiche (LIP)	2 <b>Bp.</b> , Hadasch, Heimann + Och
13.	06.	2010	Lage, Zuckerteiche (LIP)	2 Ex., Morgenstern
15.	07.	2010	Lage, Zuckerteiche (LIP)	ad. + 2 juv., Morgenstern
18.	07.	2010	Lage, Zuckerteiche (LIP)	<b>3 Bp</b> mit 3, 2, 2 juv., Garczorz
12.	08.	2010	Lage, Zuckerteiche (LIP)	2. Brut: 2 pul. !!! Morgenstern
28.	08.	2010	Lage, Zuckerteiche (Lip)	17 Ex. gleichzeitig, Heimann + Och
<b>sonstige</b>				
19.	11.	2010	Bad Salzuflen, Werler See (LIP)	1 Ex., Morgenstern
28.	11.	2010	Bad Salzufl. Teich Salzetal Steinbeck (LIP)	2 Ex., Heimann + Och
	01.	2010	Kurparksee Bad Salzuflen	für einige Tage 1 Ex., Podgorski
		2010	Billerbeck, Norderteich (LIP)	<b>1-(2) Bp.</b> , 2 juv., Horstmann
12.	10.	2010	Emmer, Brücke Uhlensen	1 Ex., Höwing
25.	03.	2010	Haverkampsee (LIP)	1 Ex., Füller
18.	01.	2010	Lemgo Kläranlage (LIP)	2 Ex., Maas
09.	11.	2010	Lemgo, Bega Schönungsteiche (LIP)	1 Ex., Morgenstern
11.	07	2010	Lemgo, Kläranlage Schönungsteiche (LIP)	<b>1 Bp</b> mit 2 juv. + 2 Bp auf Nest, Garczorz
12.	09.	2010	Lemgo, Kläranlage Schönungsteiche (LIP)	2 ad. + 2 juv., Morgenstern
29.	03.	2010	Leopoldshöhe, Heipker See (LIP)	1 Ex., Morgenstern
03.	01.	2010	Werre A2 – Brücke (LIP)	3 Ex., Walter/Kempf
28	08	2010	Lemgo, Schönungsteiche (Lip)	2 Ex., Heimann + Och

Brutvorkommen gab es somit an den Zuckerteichen Lage, den Schönungsteichen Lemgo, am Norderteich und erstmals am Schiedersee. Die vermutete Brutpaarzahl (6-7 Bruten im Kreis) dürfte die Untergrenze darstellen, da Angaben aus den Abgrabungsgewässern an der Rethlage oder auch vom Ellernteich im Beller Holz fehlen. Derzeit attraktivster Brutplatz sind offensichtlich die Zuckerteiche.

**00090 HAUBENTAUCHER (*Podiceps cristatus*)**

<b>Schiedersee (LIP)</b>				
		2010	Schiedersee (LIP)	Jan. – Feb. max. 5 Ex., Maas
		2010	Schiedersee (LIP)	Bei den Winterzählungen zur Monatsmitte im Febr. 2, März 21, Apr. 31, Sept. 29, Okt. 28 und Nov. 38 Ex., Czesla

10.	02.	2010	Schiedersee (LIP)	1 Ex., Höwing
13.	02.	2010	Schiedersee (LIP)	1 Ex. Emmereinlauf, Füller
08.	03.	2010	Schiedersee (LIP)	4 Ex., Benning
17.	03.	2010	Schiedersee (LIP)	14 Ex., Höwing
24.	04.	2010	Schieder, Emmer (LIP)	<b>1 Bp</b> , Maas
28.	04.	2010	Schiedersee (LIP)	<b>4 Bp</b> . Vogelinseln bis Staumauer, Maas
	04-09	2010	Schiedersee (LIP)	<b>10 Paare</b> , teilw. mehrere Brutversuche, 1 Bp führt 1 pull. seit 5.8.10, 1 Bp brütet bis 1.9. ohne dass Junge schlüpfen, Höwing
13.	09.	2010	Schiedersee (LIP)	48 Ex., Höwing
18.	10.	2010	Schiedersee (LIP)	38 Ex., Höwing
11.	11.	2010	Schiedersee (LIP)	23 Ex., Höwing
30.	11.	2010	Schiedersee (LIP)	2 Ex., Benning
02.	12	2010	Schiedersee (LIP)	2 Ex., See zugefroren, Höwing
			<b>Bad Salzuflen (LIP)</b>	
16.	03.	2010	Bad Salzuflen, Hartigsee (LIP)	4 Ex., 27.3. 6 Ex., 20.5. 3 Ex., Morgenstern
16.	03.	2010	Bad Salzuflen, Hartigsee (LIP)	3 balzende Paare, Walter/Kempf
10.	04.	2010	Bad Salzuflen, Hartigsee (LIP)	<b>3 Paare</b> , davon 1 auf Nest, 04.05. 2 Paare auf Nest Walter/Kempf
25.	05.	2010	Bad Salzuflen, Hartigsee (LIP)	4 Ex. mit 4 juv., Walter/Kempf
	07.	2010	Bad Salzuflen, Hartigsee (LIP)	4 Ex. mit nur 2 Jungen, Walter/Kempf
	08.	2010	Bad Salzuflen, Hartigsee (LIP)	2 ad. + 2 juv., Morgenstern, Heimann + Och
28.	09.	2010	Bad Salzuflen, Hartigsee (LIP)	2 x 2 juv., 19.11.: 9 juv., Morgenstern
23.	10.	2010	Bad Salzuflen, Hartigsee (LIP)	6 Ex. mit 3 Jungen, Walter/Kempf
29.	03.	2010	Bad Salzuflen, Werler See (LIP)	2 Ex., dito 28.9., 16.3. u. 9.11.: 3 Ex., Morgenstern
09.	05.	2010	Bad Salzuflen, Wülfersee (LIP)	2 Ex., davon 1 Vogel mit juv. auf dem Rücken, Walter/Kempf
20.	05.	2010	Bad Salzuflen, Wülfersee (LIP)	1 ad+ 1 juv., Morgenstern
			<b>Billerbeck, Norderteich (LIP)</b>	
20.	03.	2010	Billerbeck, Norderteich (LIP)	7 Ex., Häcker
24.	03.	2010	Billerbeck, Norderteich (LIP)	6 Ex., Brömelmeier
22.	04.	2010	Billerbeck, Norderteich (LIP)	3 P, am 27.4. 7 Ex., Häcker
10.	05.	2010	Billerbeck, Norderteich (LIP)	4 Ex., Brömelmeier
		2010	Billerbeck, Norderteich (LIP)	mind. <b>4 Brutversuche</b> , aber keine Jungvögel (z. B. 27.06.: 14 Ex., an 3 Stellen beginnender Nestbau, Problem: Juni-August 60-max.71 Graugänse), Horstmann
			<b>Leopoldshöhe, Heipker See (LIP)</b>	
21.	03.	2010	Leopoldshöhe, Heipker See (LIP)	1 Ex., NABU Leopoldsh.
21.	04.	2010	Leopoldshöhe, Heipker See (LIP)	2 Ex., Morgenstern
16.	05.	2010	Leopoldshöhe, Heipker See (LIP)	3 Ex., NABU Leopoldsh.
10.	10.	2010	Leopoldshöhe, Heipker See (LIP)	4 Ex., NABU Leopoldsh.
			<b>sonstige (LIP)</b>	
		2010	DT Meschese (LIP)	<b>2-3 P</b> , davon am 22.9. <b>1 Bp</b> +1 juv., Häcker
29.	04.	2010	Lage, Abgrabung Retlage (LIP)	3 Ex., Morgenstern
11.	06.	2010	Lage, Abgrabungsgewässer an der Werre Kläranlage bis Waddenhausen (LIP)	insges. <b>7 P</b> mit 15 juv., Garczorz
23.	06.	2010	Stemmer See in Kalletal-Varenholz (LIP)	<b>2 Bp</b> mit je 2 juv., AG Kalletal
24.	12.	2010	Oldentrup Bahnhof (LIP)	1 Ex. verletzt gefunden zur Auffangstation Bethel Quellenhof gebracht (verendet), NABU Leopoldsh.
			<b>sonstige (SHG)</b>	
23.	06.	2010	NSG 500 m nö. Kalletal-Stemmen (SHG)	<b>1 Bp</b> 2 juv., <b>1 Bp</b> 3 juv., AG Kalletal
11.	05.	2010	Teich Sportplatz Rinteln-Möllenb. (SHG)	<b>1 Bp</b> , AG Kalletal

Mit ~30 gemeldeten Brutpaaren (nur Kreis LIP) wird der Brutbestand dieser Art nur lückenhaft erfasst. Auffälligster Beleg hierfür sind die Angaben von Garczorz für die Abgrabungsgewässer an der Werre unterhalb von Lage (7 Bp), die bislang nur unzureichend erfasst wurden. Auffällig ist in den größeren Vorkommen der geringe Bruterfolg. Nachdem 2009 am Schiedersee 14 erfolgreiche Bp zu verzeichnen waren, erbrüteten 2010 10 Paare nur 1 juv. Am Norderteich blieb ein Bruterfolg gänzlich aus. Gründe hierfür könnten in den vermuteten Störungen durch die hohen Gänsebestände (Norderteich, Horstmann) oder auch in Veränderungen der Gewässer (Schiederseeentschlammung, Fehlen von Wasserpflanzengesellschaften) liegen.

### 00720 KORMORAN (*Phalacrocorax carbo*)

<b>Schieder Emmer und Schiedersee (LIP)</b>				
		2010	Schiedersee (LIP)	Winterzählungen zur Monatsmitte im März 46, Apr. 3, Sept. 3, Okt. 11, Nov. 50 und Dez. 5 Ex., Czesla
22.	01.	2010	Schieder Emmer (LIP)	10 Ex., Höwing
12.	02.	2010	Schiedersee (LIP)	6 Ex., Maas
13.	02.	2010	Schiedersee (LIP)	10 Ex. Emmereinlauf, gegen 17.30 flussaufwärts fliegend, Füller
05.	03.	2010	Schiedersee (LIP)	20 Ex., Klein
08.	03.	2010	Schiedersee (LIP)	10 Ex., Morgenstern
17.	03.	2010	Schiedersee (LIP)	69 Ex., Höwing
02.	05.	2010	Schiedersee (LIP)	1 Ex. an den Vogelinseln tot am Ufer, Maas
		2010	Schiedersee (LIP)	in den Sommermonaten 5-10 Ex., Höwing
13.	09.	2010	Schiedersee (LIP)	27 Ex., Höwing
12.	10.	2010	Schiedersee (LIP)	110 Ex. gemeinsam fischend, Häcker
24.	10.	2010	Schiedersee (LIP)	45 Ex. jagend, Maas
17.	10.	2010	Schiedersee (LIP)	140 Ex., Höwing
11.	11.	2010	Schiedersee (LIP)	57 Ex., Höwing
<b>Bad Salzuflen (LIP)</b>				
16.	03.	2010	Bad Salzuflen, Hartigsee (LIP)	1 Ex., Walter/Kempf
26	08	2010	Bad Salzuflen/Werler See (LIP)	1 Ex., Garczorz
09.	11.	2010	Bad Salzuflen, Werler See (LIP)	8 Ex., Morgenstern
19.	11.	2010	Bad Salzuflen, Werler See (LIP)	4 Ex., Morgenstern
21.	11.	2010	Bad Salzuflen, Hartigsee (LIP)	3 Ex., Garczorz
	11.	2010	Bad Salzuflen, Kurparksee/Steinbecker Teiche (LIP)	rglm. 1-7 Ex., auch im Dez., Podgorski
<b>sonstige</b>				
		2010	Lemgo Kläranlage (LIP)	Jan. – Feb. max. 21 Ex., Maas
	01.	2010	Lemgo (LIP)	1 Ex. jagend in der Bega, Förster
03.	01.	2010	Bad Salzuflen Werre A2-Brücke (LIP)	3 Ex., Walter/Kempf
16.	01.	2010	Lemgo, Kläranlage Schönungsteiche (LIP)	3 Ex., Morgenstern
31.	01.	2010	Kalletal-Varenholz (LIP)	10 Ex. auf der Weser, AG Kalletal
26.	03.	2010	Augustdorf Sandgrube ASD Möller (LIP)	11 Ex., Maas
29.	04.	2010	Lage, Abgrabung Retlage (LIP)	3 Ex., Morgenstern
19.	09	2010	Billerbeck, Norderteich (LIP)	2 Ex., Garczorz
10.	10.	2010	Leopoldshöhe, Heipker See (LIP)	40 Ex., NABU Leopoldsh.
19.	11.	2010	Leopoldshöhe, Heipker See (LIP)	28 Ex., Morgenstern
27.	11	2010	Billerbeck, Norderteich (LIP)	7 Ex., Brömelmeier
31.	12.	2010	Detmold-Klinikum (LIP)	1 Ex., Brömelmeier
<b>sonstige (SHG)</b>				
18.	04.	2010	NSG 500m nordöstlich Kalletal-Stemmen (SHG)	neue <b>Brutkolonie</b> mit 9 bewohnten Nestern, ~4 Wochen später war die Kolonie verlassen, Ursache unbekannt, AG Kalletal

**Maximalzahlen des Kormorans an Gewässern in Lippe 2005-2010:**

	2005	2006	2007	2008	2009	2010
<b>Schiedersee</b>	180	115	150	150	75	140
<b>Heipker See</b>	55	2	80	40	20	40

Der Hinweis des Vorjahres auf zurückgehende Zahlen kann nicht bestätigt werden. Allerdings liegen immer nur Einzelwerte vor. Dringend erforderlich sind Datenreihen zur Veränderung der Bestände im Jahresverlauf.

**01210 SILBERREIHER (*Egretta alba*)**

	01.	2010	Dörentrup Humfeld Begaue (LIP)	1 Ex., Förster
03.	01.	2010	Bögerhof. Teichanlage (LIP)	1 Ex., Blomberg
15.	01.	2010	Extertal Nalhof (LIP)	1 Ex., Blomberg
16.	01.	2011	Horn-Bad Meinb Heesten (LIP)	1 Ex., Haferbeck
	02.	2010	Farmbeck (LIP)	1 Ex. regelm. An der Bega, Förster
08.	02.	2010	Klärteiche, Lemgo Kläranlage (LIP)	3 Ex. und am 22.02.10, 1 Ex., Maas
16.	02.	2010	Emmerwiesen bei Wöbbel (LIP)	1 Ex., Frau Temporal-Bauer
17.	02.	2010	Extertal-Linderbruch (LIP)	1 Ex., Blomberg
27.	02.	2010	Leopoldshöhe Dahlhauser Mühle (LIP)	1 Ex., NABU Leopoldsh.
28.	02.	2010	Bögerhof/Silixen (LIP)	1 Ex., Klein
06.	03.	2010	Leopoldshöhe Hövenstr. (LIP)	1 Ex., NABU Leopoldsh.
09.	03.	2010	Schieder, Harzberg an Emmer (LIP)	1 Ex., Maas
09.	03.	2010	Schiedersee-Ufer am Kronenbruch (LIP),	1 Ex. Gewässer vereist, Sonnenburg
13.	03.	2010	Bad Salzuflen, Steinbecker teiche (LIP)	1 Ex., Podgorski
16.	03.	2010	Bad Salzuflen, Hartigsee (LIP)	1 Ex., Morgenstern / Walter/Kempf
20.	03.	2010	Oerlinghausen Asemissen (LIP)	1 Ex. nahe Holtstr. auf Acker, Maas
21.	03.	2010	Schiedersee-Ufer Schweinebruch (LIP),	1 Ex., Häcker
04.	04.	2010	Werre Holzhauser Bruch	1 Ex., Walter/Kempf
05.	04.	2010	Hillentrup (LIP)	1 Ex., Mitt. M. Hübner an Sonnenburg
07.	04.	2010	Lemgo Lieme (LIP)	1 Ex., Westphal
14.	04.	2010	Blomberg Siebenhöfen am Fischteich (LIP)	1 Ex., Maas
15.	04.	2010	Leopoldshöhe, Heipker See (LIP)	1 Ex., NABU Leopoldsh.
19.	04.	2010	Schiedersee (LIP)	1 Ex., Czesla
20.	04.	2010	Billerbeck, Norderteich (LIP)	2 Ex., Seyer/www.sturmmoewe.de
16.	05.	2010	Billerbeck, Norderteich (LIP)	1 Ex., auch 22.4., Häcker
22.	05.	2010	Schwalenberg Feuchtgebiet Niese (LIP)	1 Ex., Maas
26.	05.	2010	Billerbeck, Norderteich (LIP)	1 Ex., Brömelmeier
26.	09.	2010	Billerbeck, Norderteich (LIP)	2 Ex., Horstmann
01.	10.	2010	Schiedersee und Emmer bei Harzberg (LIP)	1-2 Ex. bis 04.10, Höwing
02.	10.	2010	Billerbeck, Norderteich (LIP)	1 Ex., Häcker
10.	10.	2010	Leopoldshöhe, Heipker See (LIP)	12 Ex., NABU Leopoldsh.
28	11	2010	Bad Salzuflen, Kurpark (Lip)	1 Ex. überfliegend, Heimann + Och
	12.	2010	Weseraue in Rinteln-Möllenbeck (SHG)	16 Ex. auf einem Getreidefeld, AG Kalletal
09.	12.	2010	Schieder, Niesetal (LIP)	1 Ex. kreisend, Flug Richt. Emmer, Höwing
11.	12.	2010	Schieder Kläranlage (LIP)	1 Ex., Maas
19.	12.	2010	Bad Salzuflen (LIP)	1 Ex., M. & J.Podgorski (www.sturmmoewe.de)

Mit 37 Meldungen ist die Beobachtungshäufigkeit im Vergleich zum Vorjahr leicht zurückgegangen, zugleich ist die Beobachtungslücke im Sommer größer geworden. Resultat des harten Winters 2009/2010?



**01220 GRAUREIHER (*Ardea cinerea*)**

				<b>Brutkolonien</b>	
		2010	Horn am Hessenring, Marktkauf (LIP)	Fichtenbestand 3 besetzte Horste, Maas	
27.	03.	2010	Bad Saluflen Loose/Golfpl. (LIP)	auf 10 Horsten je 1 Ex. sitzend, 4 Ex. in den Bäumen, rufend und im Flug balzend, Walter/Kempf	
10.	04.	2010	Bad Saluflen Loose/Golfpl.(LIP)	14 Horste sichtbar besetzt, Walter/Kempf	
10.	04.	2010	DT Heiligenkirchen am Vogelpark (LIP)	5 besetzte Horste, Maas	
04.	06.	2010	DT Heiligenkirchen am Vogelpark (LIP)	6-7 bestzte Horste, mind. 11 juv., Häcker	
29.	04.	2010	Kalletal-Erder am Aberg (LIP)	15 besetzte Horste, AG Kalletal	
03.	05.	2010	Dörentrup-Spork (LIP)	6 besetzte Horste, AG Kalletal	

Zahlreiche Einzelmeldungen werden wegen der Datenfülle hier nicht aufgeführt. Der Brutbestand des Graureihers im Kreis Lippe scheint sich auf niedrigem Niveau zu stabilisieren. Allerdings hält der Rückgang der Kolonie in Erder weiter an. Gegenwärtig sind 5 Brutkolonien bekannt.

**Brutpaarzahlen des Graureihers im Kreis Lippe**

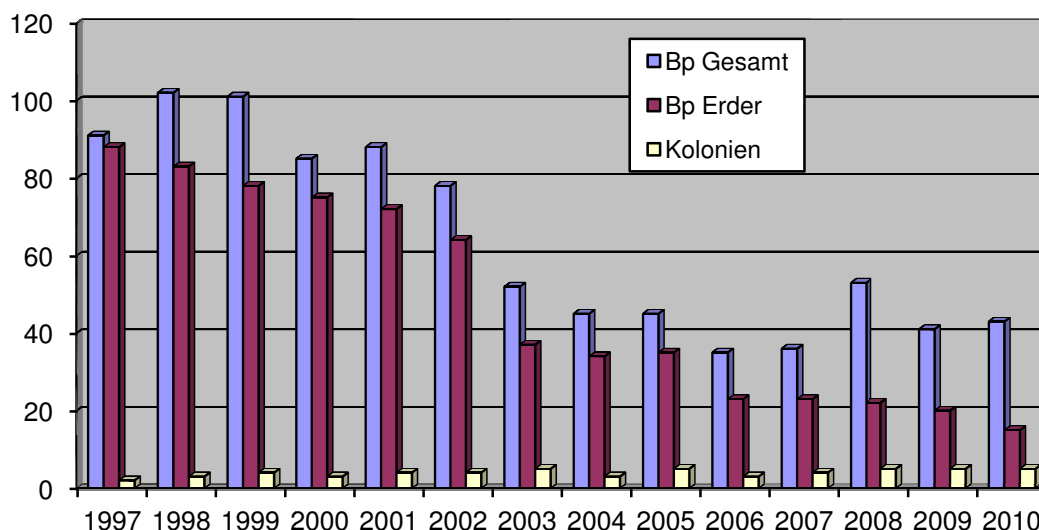

**01310 SCHWARZSTORCH (*Ciconia nigra*)**

14.	08.	2010	Bad Salzuflen, Lockhausen (Lip)	1 überfliegend, Heimann + Och
		2010	Bega, Begaue (LIP)	2 x zwischen Bega und Bartrup, Förster
28.	07.	2010	Berlebeck (LIP)	1 Ex. Westphal
14.	05.	2010	Billerbeck, Norderteich	1 Ex., 21.05. 4 Ex., 03.06. 1 Ex. Seyer/www.sturmmoewe.de
23.	07.	2010	Blomberg Höntrup (LIP)	1 Ex. in Wiesen Nahrung suchend, Maas
24.	07.	2010	Blomberg- Maspe (LIP)	1 Ex., juv., Brömelmeier
	07.	2010	Blomberg, Siebenhöfen / Höntrup (LIP)	1 bis 3 Ex. wdh. auf einer Wiese, Müller
10.	08.	2010	Donoper Teich (LIP)	1 Ex. (vermutl. Jungvogel), Sonnenburg
23.	05.	2010	DT-Heiligenkirchen	1 Ex., nachrichtl. an Schmincke
11.	05.	2010	DT-Schönemark	1 Ex. ausdauernd kreisend, Horstmann
05.	05.	2010	DT-Remmighausen (LIP)	1 Ex. Richtung Leistruper Wald fliegend, Häcker
	06.	2010	DT-Schönemark (LIP)	regelmäßige Beobachtungen, Horstmann
27.	05.	2010	DT-Werreareue südl. Kernstadt (LIP)	1 Ex. überfliegend, Horstmann
26.	07.	2010	Extertal Nalhof	1 ad. überfliegend, Seyer/www.sturmmoewe.de

24.	05.	2010	Extertal SO Langenholzhausen (Lip)	1 überfliegend, Heimann + Och
		2010	Extertal (LIP)	alter Horst nicht besetzt. Mehrere Beobachtungen auch mit Jungvögeln. Wahrscheinlich Brut an anderer Stelle, Mühlenmeier.
21.	04.	2010	Horn Fromhausen (LIP)	1 Ex. an der Wiembecke, Maas
11.	07.	2010	Horn-Bad Meinberg, zw. Billerbeck u. Wöbbel, Nähe Mattenmühle, Napte (LIP)	1 Ex. landend, Kuhlmann, Morgenstern
08.	06.	2010	Kalletal Kalldorf (LIP)	1 Ex., Westphal
	04.-06.	2010	Kalletal-Langenholzhausen/Hohenhausen/Brosen/Dalbke (LIP)	regelmäßig einzelne Ex. fliegend, AG Kalletal
31.	05.	2010	Kollerbeck, Nieseae (LIP)	2 Ex. auf Grünland, Bulmahn tel. an Füller
		2010	Lügde Rischenau u. Wörmkebach (LIP)	1 Ex. Tiemann
22.	06.	2010	Lügde, Elbrinxen, Wörmke (LIP)	1 Ex., nördl. von E., Höwing
31.	05.	2010	Lügde, Eschenbachtal (LIP)	1 Ex. auf einem Acker am Waldrand unterhalb des Schierenberges, Gröne
	07.	10	Lügde, Kläranlage Elbrinxen bis Mühle Blankenburg (LIP)	ab dem 11. Juli fast täglich 1 Ex. (vermutl. juv.). einmal 2 Ex., Ostermann.
20.	06.	2010	Lügde, Rischenau, Ortausgang (LIP)	1 Ex. Straße Richt.Höxter, Tiemann
27.	06.	2010	Lügde, Sabbenhausen (LIP)	1 Ex. Abflug in das Ottensiek am Rand der Wörmkeae, Füller
24.	06.	2010	Lügde, Wörmke, Blankenb. Mühle (LIP)	1 Ex. Wiesen Hof Brunsmeier, Tiemann
19.	06.	2010	Schieder, Brakelsiek (LIP)	1 Ex. in Weide Mittelniese Mühle, Maas
15.	06.	2010	Schieder, Siekholz am Bohnenbach (LIP)	1 Ex., Winkelmann
01.	05.	2010	Schwalenberg, Salkenbruch (LIP)	1 Ex., Müller

Die große Zahl der Beobachtungen täuscht darüber hinweg, dass nur in wenigen Fällen konkrete Brutplätze bekannt sind. Obwohl im Frühjahr 2010 der Horst am langjährigen Brutplatz im Extertal abgestürzt ist, scheint in Nordlippe trotzdem eine erfolgreiche Brut stattgefunden zu haben. Die Verteilung der übrigen Beobachtungen weist auf potentielle Brutvorkommen im lippischen Südosten und im Großraum DT / Norderteich und südlich angrenzend hin. Über Vorkommen in der Senne liegen uns gegenwärtig keine Daten vor.

#### 01340 WEISSSTORCH (*Ciconia ciconia*)

01.	03.	2010	Blomberg Friedhof (LIP)	1 Ex., Klein
10.	04.	2010	DT Heiligenkirchen nahe Vogelpark (LIP)	1 P auf Hausdach, Maas
04.	05.	2010	über Schieder-Schwalenberg-Lothe (LIP)	1 Ex., Benning
08.	05.	2010	Abgrabung an der Rethlage (LIP)	1 Ex. kreisend, BR-Team Uhlogen
08.	05.	2010	Marpeniederung zwischen Großen- und Kleinenmarpe (LIP)	1 Ex auf Nahrungssuche im Feuchtbereich der Bachae, Strathmann
14.	06.	2010	Schiedersee (LIP)	1 Ex. im Flug, Morgenstern
29.	06.	2010	Lügde Harzberg (LIP)	1 Ex. ohne Ring im Kunsthorst auf Hochspannungsmast, Maas
10.	07.	2010	Lügde Harzberg bis Lügde (LIP)	1-2 Ex. seit einigen Wochen in den Emmerwiese Nahrung suchend, Maas
18.	07.	2010	Lügde, südl. (LIP)	7 Ex., Morgenstern
08.	11.	0210	Detmold Krankenhaus (LIP)	1 Ex., Klein
20.	11.	2010	DT Pivitsheide Kussel (LIP)	1 Ex. kreisend, Maas
02.	12.	2010	Detmold/Industriegebiet (LIP)	1 Ex., Klein

#### 01520 HÖCKERSCHWAN (*Cygnus olor*)

09	05	2010	Bad Salzuflen, Hartigsee (LIP)	1 Bp, am 09.06. 5 juv., Garczorz
19.	08.	2010	Bad Salzuflen, Hartigsee (LIP)	4 ad.+3 juv., 12.09. 5 ad+2 juv.Morgenstern
13.	06.	2010	Bad Salzuflen, Hartigsee (LIP)	1 Bp mit 5 mittelalten juv., Heimann + Och
26.	08.	2010	Bad Salzuflen/Werler See (LIP)	1 Ex., Garczorz

		2010	Bad Salzuflen, Kurparksee (LIP)	<b>1 Bp</b> , 1 juv. Podgorski, Heimann + Och
		2010	Bad Salzuflen, Steinbecker Teiche (LIP)	<b>1 Bp</b> , 1 juv., Podgorski, Heimann + Och
10.	05.	2010	Billerbeck, Norderteich (LIP)	1, 1 Ex., Brörmelmeyer
16.	05.	2010	Billerbeck, Norderteich (LIP)	2 Ex., Häcker
10.	04.	2010	Pivitsheide, Sandgrube (Lip)	1 Paar, Heimann + Och
10.	05.	2010	Horn-Bad Meinberg Stauteich (LIP)	<b>1, 1</b> juv., Brörmelmeyer
29.	04.	2010	Lage, Abgrabung Retlage (LIP)	2 Ex., Morgenstern
18.	03.	2010	Lemgo Kläranlage (LIP)	3 Ex., Maas
		2010	Lemgo, Kläranlage Schönungsteiche (LIP)	<b>1 Bp</b> 2 juv bis 28.9. Morgenstern, Garczorz, Heimann+Och
		2010	Schiedersee (LIP)	Jan.- Feb. bis zu 10 Ex., Maas
		2010	Schiedersee (LIP)	Bei den Winterzählungen zur Monatsmitte im Febr. 10, März 14, Apr. 14 und Sept. 3 Ex., danach keine mehr, Czesla
20.	01.	2010	Schiedersee (LIP)	8 Ex., 22.03. 13.Ex., Höwing
	04.	2010	Schiedersee (LIP)	<b>1 Bp</b> mehrere Brutversuche, keine Jungen, Höwing, Maas
07.	06.	2010	Schiedersee (LIP)	18 Ex., Höwing
27.	11.	2010	Schiedersee Emmereinlauf (LIP)	3 Ad. 1 immat, Höwing
	12.	2010	Schiedersee Emmereinlauf (LIP)	1 immat, See zugefroren, Höwing

Es wurden fünf erfolgreiche Bruten gemeldet. Zusätzlich zu den bekannten Brutplätzen von 2009 nun auch BS Kurparksee und Steinbecker Teiche. Am Schiedersee gab es wieder keinen Bruterfolg. Ist der Meschensee infolge der Bejagung in 2009 nun verwaist?

Während im Herbst/Frühwinter 2009 zwischen 20 und 36 Ex. vom Schiedersee gemeldet wurden, gab es zwischen Mitte September und Ende Nov. 2010 auch bei gezielter Kontrolle keine Beobachtungen auf dem Schiedersee. Hier dürfte ein deutlicher Zusammenhang mit den nach der Ausbaggerung verschwundenen Schwimmpflanzenteppichen bestehen.

#### 01530 ZWERGSCHWAN (*Cygnus bewickii*)

25.	12.	2010	DT-Bandelberg (LIP)	1 Ex. mit 10 Singschwänen fliegend rufend, Falkenberg
-----	-----	------	---------------------	---

Ein ornithologisches Weihnachtsgeschenk! Diese Art ist zumindest seit mindestens 1997 nicht in unseren Sammelberichten enthalten gewesen. Ob Sie überhaupt bereits in Lippe beobachtet wurde, müssen wir noch recherchieren. Möglicherweise sollten wir unsere Beobachtungen in der Detmolder Kernstadt intensivieren. Wer weiß, was da noch so kommt.....

#### 01540 SINGSCHWAN (*Cygnus cygnus*)

31.	01.	2010	Möllenbeck Weseraue (SHG)	7 Ex., AG Kalletal
05.	02.	2010	Möllenbeck Weseraue (SHG)	10 ad., 2 juv., mit 20 Höckerschwänen, auch am 07.02., Steinheider
25.	12.	2010	DT-Bandelberg (LIP)	10 fliegend rufend, Falkenberg

#### 01570 SAATGANS (*Anser fabalis*)

22.	01.	2010	Kalletal-Varenholz Weseraue (LIP)	~100 Tundrasaatgänse auf Feldern, Möller, AG Kalletal
05.	02.	2010	Möllenbeck Weseraue (SHG)	~ 1000-2000 Ex., auch 07.02, Steinheider
14.	02.	2010	Kalletal-Stemmen Weseraue (LIP)	~140 Ex., AG Kalletal
16.	10.	2010	Kalletal-Varenholz Weseraue (LIP)	40 Ex., Hadasch
25.	12.	2010	Leopoldshöhe Am Steinsiek (LIP)	200 Ex. Richtung West, NABU Leopoldsh.

#### 01590 BLESSGANS (*Anser albifrons*)

22.	01.	2010	Kalletal-Varenholz Weseraue (LIP)	~150 Ex. auf Feldern, Möller, AG Kalletal
14.	02.	2010	Kalletal-Stemmen Weseraue (LIP)	~110 Ex., AG Kalletal

16.	10.	2010	Kalletal-Varenholz Weseraue (LIP)	220 Ex., Hadasch
16.	10.	2010	Schiedersee (LIP)	1 Ex. zusammen mit Graugänsen, Czesla
17.	11.	2010	Stemmen (LIP)	30 Ex., Westphal

**01610 GRAUGANS (*Anser anser*)**

<b>Schiedersee (LIP)</b>				
		2010	Schiedersee (LIP)	Jan. max. 43 Ex., Maas
		2010	Schiedersee (LIP)	Bei den Winterzählungen zur Monatsmitte im Febr. 26, März 9, Apr. 33, Sept. 10, Okt. 67 und Nov, 72 Ex., Czesla
15.	01.	2010	Schiedersee (LIP)	38 Ex., 26.02. 45 Ex., Höwing
05.	03.	2010	Schiedersee (LIP)	50 Ex., Klein
08.	03.	2010	Schiedersee (LIP)	72 Ex., Morgenstern
		2010	Schiedersee (LIP)	<b>3 Bp</b> , 10 juv., Höwing
15.	08.	2010	Schiedersee (LIP)	60 Ex., 13.09. 51 Ex. Höwing
	10.	2010	Schiedersee (LIP)	49 Ex., 07.11. 77 Ex., Höwing
28.	11.	2010	Schiedersee (LIP)	60 Ex., Höwing, 30.11. dito Benning
11.	12.	2010	Schiedersee (LIP)	35 Ex., Maas
<b>Billerbeck, Norderteich (LIP)</b>				
24.	03.	2010	Billerbeck, Norderteich (LIP)	10 Ex., Brömelmeier
06.	06.	2010	Billerbeck, Norderteich (LIP)	61 Ex., Horstmann
27.	06.	2010	Billerbeck, Norderteich (LIP)	71 Ex. (!), Horstmann
19.	09.	2010	Billerbeck, Norderteich (LIP)	50 Ex., Garczor
26.	09.	2010	Billerbeck, Norderteich (LIP)	37 Ex., Horstmann
<b>Bad Salzuflen, Hartigsee (LIP)</b>				
16.	03.	2010	Bad Salzuflen, Hartigsee (LIP)	6 Ex., Walter/Kempf
16.	03.	2010	Bad Salzuflen, Hartigsee (LIP)	2 Ex., dito 29.3., 6.4. 24 Ex., 20.5. 3 Ex., Morgenstern
29.	03.	2010	Bad Salzuflen, Hartigsee (LIP)	2 Ex., Walter/Kempf
21.	10.	2010	Bad Salzuflen, Hartigsee (LIP)	21 Ex.
19.	11.	2010	Bad Salzuflen, Hartigsee (LIP)	4 Ex., Morgenstern
<b>Bad Salzuflen, Wülfersee (LIP)</b>				
02.	03.	2010	Bad Salzuflen, Wülfersee (LIP)	28 Ex., Walter/Kempf
16.	03.	2010	Bad Salzuflen, Wülfersee (LIP)	14 Ex., 29.3. 10 Ex., 21.4. und. 20.05. 6 Ex., Morgenstern
03.	04.	2010	Getreideacker Wülfermühle (LIP)	18 Ex., Walter/Kempf
08.	05.	2010	Bad Salzuflen, Wülfersee (LIP)	35 Ex. + 2 P mit 2 halb. Jungen
20	05	2010	Bad Salzuflen, Wülfersee (LIP)	<b>3 Bp</b> mit 6, 2 und 1 juv., Garczor
<b>Lage, Zuckerteiche (LIP)</b>				
16.	03.	2010	Lage, Zuckerteiche (LIP)	16 Ex., 29.3. 20 Ex., 6.4. 12 Ex., Morgenst.
21.	04.	2010	Lage, Zuckerteiche (LIP)	12 Ex., Morgenstern
29.	04.	2010	Lage, Zuckerteiche (LIP)	<b>1 P</b> + 7 pul., Morgenstern
20.	05.	2010	Lage, Zuckerteiche (LIP)	6 ad. + 7 juv., Morgenstern
01.	07.	2010	Lage, Zuckerteiche (LIP)	15 ad. + 1 juv., Morgenstern
15.	07.	2010	Lage, Zuckerteiche (LIP)	63 Ex., Morgenstern
<b>Weseraue</b>				
11.	05.	2010	Stemmen NSG 500m nö (SHG)	<b>2 Bp</b> 14 juv., ~35 weitere Ad., AG Kalletal
14.	02.	2010	Stemmen Weseraue (LIP)	~650 Ex., AG Kalletal
11.	05.	2010	Möllenbeck Teich am Sportplatz (SHG)	<b>1 Bp</b> mit 4 juv., AG Kalletal
19.	05.	2010	Varenholz Baggersee (LIP)	<b>6 Bp</b> 35 juv., 250 weitere Ad., AG Kalletal
31.	01.	2010	Varenholz Weseraue (LIP)	~300 Ex., AG Kalletal
29.	11.	2010	Varenholz Weseraue (LIP)	~550 Ex., AG Kalletal
<b>DT Meschese (LIP)</b>				
28.	04.	2010	DT Meschese (LIP)	<b>1 Bp.</b> +4 pulli, Häcker
28.	04.	2010	DT Meschese (LIP)	<b>2 P.</b> + 4/5 pulli, 1 weiteres <b>P.</b> am Nest auf

				Insel, Häcker
02.	07.	2010	DT Meschensee (LIP)	5+4 juv., Häcker
			<b>sonstige</b>	
29.	03.	2010	Bad Salzuflen, Werler See (LIP)	1 Ex., 6.4. 3 Ex., Morgenstern
	03.	2010	Bad Salzuflen Steinbeck Salzetal	für mehrere Wochen 1 P., Podgorski
04.	03.	2010	Lage Heiden (LIP)	11 Ex., 06.06. dito, Westphal
20.	12.	2010	Horn-Bad Meinberg	~70 Ex., Richt. SW ziehend Brömelmeier
27.	02.	2010	Lage Hüntruper Str.	~60 Ex. auf überschwemmten Feld, am 1.3. dito, NABU Leopoldsh.
29.	04.	2010	Lage, Abgrabung Retlage (LIP)	~100 Ex., Morgenstern
08.	02.	2010	Lage-Müssen (LIP)	~50 Ex. auf verschneiter Saat, Beling
11.	06.	2010	Abtragungsgewässer an der Werre unterh. Kläranlage Lage (LIP)	<b>2 Bp</b> mit je 1 bzw. 3 juv., Garczorz
		2010	Lemgo Kläranlage (LIP)	Jan.- März max. 78 Ex., Maas
03.	08.	2010	Lemgo Matorf (LIP)	23 Ex., Westphal
27.	03.	2010	Lemgo, Kläranlage Schönungsteiche (LIP)	6 Ex., 20.05. 2 Ex., Morgenstern
12.	08.	2010	Lemgo, Kläranlage Schönungsteiche (LIP)	20 Ex., Morgenstern
	04.	2010	Leopoldshöhe, Heipker See (LIP)	2 Ex., NABU Leopoldsh.

Auffällig ist die große Diskrepanz zwischen Brutpaaren und Nichtbrüter-Ansammlungen. Bruten in 2010: Bad Salzuflen Wülfersee, Varenholz Weseraue, Lage Zuckerteiche, DT Meschensee, Schiedersee. Brutet die Graugans nicht mehr am Norderteich? Gibt es hier einen Zusammenhang mit den steigenden Bestandszahlen (Störungen durch Nichtbrüter)?

#### 01660 KANADAGANS (*Branta canadensis*)

11.	06.	2010	Abtragungsgewässer an der Werre unterhalb der Kläranlage Lage (LIP)	<b>2 Bp</b> mit 1 juv., Garczorz
29.	03.	2010	Augustdorf, Abgrabung Brink (LIP)	1 Ex., Maas
16.	03.	2010	Bad Salzuflen, Hartigsee (LIP)	1 Ex., Walter/Kempf
29.	03.	2010	Bad Salzuflen, Hartigsee (LIP)	1 Ex., Walter/Kempf, Morgenstern
27.	07.	2010	Bad Salzuflen, Hartigsee (LIP)	2 Ex., Walter/Kempf
02.	03.	2010	Bad Salzuflen, Wülfersee (LIP)	2 Ex., Walter/Kempf
16.	03.	2010	Bad Salzuflen, Wülfersee (LIP)	3 Ex., Morgenstern
03.	04.	2010	Bad Salzuflen, Wülfersee (LIP)	1 Ex., Walter/Kempf
	03.	2010	Bad Salzuflen Stinbeck Salzetal	für mehrere Wochen 1 P., Podgorski
21.	03.	2010	Billerbck Norderteich (LIP)	2 Ex., am 26.4. 1 Ex., Häcker
21.	02.	2010	Glashütte (LIP)	3 Ex., Höwing
21.	02.	2010	Schiedersee (LIP)	4 Ex. und am 08.03.10, Maas
05.	03.	2010	Schiedersee (LIP)	3 Ex., Klein
07.	03.	2010	Schiedersee (LIP)	1 P 4 pul. Seeterrassen, 12.05. dito Benning
		2010	Schiedersee (LIP)	<b>2 Bp</b> 5-6 Juv, Höwing, Morgenstern, Maas
16.	10.	2010	Schiedersee (LIP)	3 Ex., Czesla
07.	11.	2010	Schiedersee (LIP)	27 Ex., Höwing
30.	03.	2010	Leopoldshöhe Teich Gut Eckendorf (LIP)	2 Ex., NABU Leopoldsh., Elbracht
30.	03.	2010	Bad Salzuflen Teiche Salzwiesen (LIP)	2 Ex., 15.04. dito Walter/Kempf

Am Schiedersee beobachtete K. Höwing, dass sich innerhalb des Familienverbandes der Kanadagans ein Jungvogel als Graugans erwies. Die offensichtlich „adoptierte“ Graugans blieb bis zum Winter mit ihrer Gastfamilie zusammen. Am 02.12. wurde der See nach erfolgter Vereisung geräumt.

Insgesamt wurden mindestens 4 Bp im Kreisgebiet festgestellt. Während die Brut-Vorkommen des Jahres 2009 im Nordwesten von Lippe (Heipker See, UWZ Bad Salzuflen) nicht bestätigt wurden, hat die Kanadagans nun auch den lippischen Südosten erreicht. Eine spannende Frage ist, wie sich die Ausweitung des Brutbestandes in Zukunft auf die Graugansverbreitung auswirken wird.

**01670 WEISSWANGENGANS (*Branta leucopsis*)**

14.	02.	2010	Kalletal-Stemmen Weseraue (LIP)	3 Ex., AG Kalletal
10.	04.	2010	Leopoldshöhe, Heipker See (LIP)	1 Ex., NABU Leopoldsh.
15.	04.	2010	Varenholz Weseraue (LIP)	1 Ex., AG Kalletal
26.	05.	2010	Billerbeck, Norderteich (LIP)	1 Ex., Brömelmeier

Die Tendenz zu vermehrten Beobachtungen im April/Mai hält an. Dies dürfte eine der nächsten neuen Brutvogelarten unseres Kreises sein.

**01700 NILGANS (*Alopochen aegyptiacus*)**

16.	03.	2010	Bad Salzuflen, Hartigsee (LIP)	3 Ex., Walter/Kempf
29.	03.	2010	Bad Salzuflen, Hartigsee (LIP)	4 Ex., Morgenstern., Walter/Kempf
20.	05.	2010	Bad Salzuflen, Hartigsee (LIP)	1 Ex. (brütend), Morgenstern
	06.	2010	Bad Salzuflen, Hartigsee (LIP)	<b>2 Bp</b> mit 6 bzw. 2 juv., Garczorz, Heimann
05.	07.	2010	Bad Salzuflen, Hartigsee (LIP)	2 Ad. 6 Juv, 15.08. 2 Ad. 4 Juv Walter/Kempf
23.	10.	2010	Bad Salzuflen, Hartigsee (LIP)	2 Ex., Walter/Kempf
16.	03.	2010	Bad Salzuflen, Wülfersee (LIP)	2 Ex., Morgenstern
20	05	2010	Bad Salzuflen/Wülfersee (LIP)	2 Ex., Garczorz
		2010	Bad Salzufl. Kurparksee/Salzweiesen (LIP)	1 P. ganzjährig, Podgorski
03.	10.	2010	Kalletal Varenholz neue Abgrabung (LIP)	20 Ex., Häcker
08.	08.	2010	Kalletal Varenholz Baggersee (LIP)	<b>2 Bp</b> mit je 6 juv., AG Kalletal
31.	08.	2010	Kalletal Varenholz Baggersee (LIP)	~40 Ex., AG Kalletal
14.	05.	2010	Blomb.-Großenmarpe, Süntruper Feld (LIP)	2 Ex., dito 20.5., 28.5.: 4 Ex., Morgenstern
13.	06.	2010	Blomberg-Istrup, Kläranlage (LIP)	4 Ex., Morgenstern
08.	11.	2010	Lügde Harzberger Str. (LIP)	6 Ex. auf abgeerntetem Maisfeld, Tiemann
03.	04.	2010	Bad Salzuflen Holzhauser Bruch (LIP)	2 Ex., Walter/Kempf
03.	03.	2010	Horn-Bad Meinberg an einer Blänke (LIP)	1 Ex., Brömelmeier
06.	10.	2010	Horn-Bad Meinberg nahe Moorlage (LIP)	3 Ex., Brömelmeier
03.	03.	2010	Horn: zw. Mühlenbach und Heesten (LIP)	2 Ex., Klein
21.	09.	2010	Lage Hüntruper Str. (LIP)	14 Ex. auf überschwemmtem Feld Nahrung suchend, NABU Leopoldsh.
29.	04.	2010	Lage, Abgrabung Retlage (LIP)	4 Ex., Morgenstern
08.	05.	2010	Lage, Abgrabung Retlage (LIP)	8 Ex., Häcker
	03	2010	Lage, Zuckerteiche (LIP)	bis 24.06. 2-4 Ex. regelm., Morgenstern
19.	08.	2010	Lage, Zuckerteiche (LIP)	1 Ex., Morgenstern
16.	05.	2010	Lemgo-Lieme, Industriegebiet (LIP)	2 Ex., Morgenstern
		2010	Leopoldshöhe Dahlhauser Mühle (LIP)	<b>1 Bp 2 juv.</b> , NABU Leopoldsh.
30.	03.	2010	Leopoldshöhe, Gut Eckendorf (LIP)	2 Ex., NABU Leopoldsh., Elbracht
	12.	2010	Leopoldsh. Bexterhagen, Hof Gräfe (LIP)	2 Ex., NABU Leopoldsh.
23.	04.	2010	Leopoldshöhe, Zum Heimathof 11 (LIP)	1 Paar auf Scheunendach, Dudler
		2010	Schiedersee (LIP)	Bei den Winterzählungen zur Monatsmitte im April 3, Sept. 21, Okt. 2 und Nov. 4 Ex., Czesla
26.	02.	2010	Schiedersee (LIP)	7 Ex., Höwing
05.	03.	2010	Schiedersee (LIP)	1 Ex., Klein
08.	03.	2010	Schiedersee (LIP)	3 Ex., Morgenstern
19.	05.	2010	Schiedersee, Badestrand(LIP)	<b>1 Bp</b> , 8 Pul. am 28.05. nur noch 1 Pullus, Höwing
18.	08.	2010	Schiedersee (LIP)	28 Ex., 13.09. 14 Ex. 11.11. 11 Ex., Höwing
	07.	2010	Wörmke (LIP)	mehrere Ex., Tiemann

Brütet die Art in LIP so selten, oder werden Brutten nicht mehr so regelmäßig gemeldet?

**01730 BRANDGANS (*Tadorna tadorna*)**

02.	08.	2010	Lage, Zuckerteiche (LIP)	1 diesj. Ex., Hadasch
-----	-----	------	--------------------------	-----------------------

**01770 BRAUTENTE (*Aix sponsa*)**

13.	01.	2010	Schieder, Mühlenteich Wallstraße (LIP)	1 P, offenb. nur an diesem Tag, Sonnenburg
-----	-----	------	--	--

**01780 MANDARINENTE (*Aix galericulata*)**

02.	04.	2010	Heepen, Wassermühle (BI)	1 Ex., NABU Leopoldsh.
-----	-----	------	--------------------------	------------------------

**01790 PFEIFENTE (*Anas penelope*)**

16.	03.	2010	Bad Salzuflen, Hartigsee (LIP)	3,2 Ex., Morgenstern
28.	09.	2010	Bad Salzuflen, Hartigsee (LIP)	1 Ex., Morgenstern
04.	12.	2010	Bad Salzuflen, Hartigsee (Lip)	1,2 Ex., Heimann + Och
28.	09.	2010	Bad Salzuflen, Werler See (LIP)	1 Ex., Morgenstern
09.	03.	2010	Lemgo Kläranlage (LIP)	1,1 Ex., Maas
28.	09.	2010	Lemgo, Kläranlage Schönungsteiche (LIP)	1 Ex., Morgenstern
28.	03.	2010	Schieder Siekholz (LIP)	mehrere Ex. um 22.30 Uhr ziehend, Maas
09.	04.	2010	Schiedersee (LIP)	5,3 Ex., Höwing
07.	11.	2010	Schiedersee (LIP)	2,3 Ex., Höwing
21.	11.	2010	Schiedersee (LIP)	2,0 Ex., Höwing

**01820 SCHNATTERENTE (*Anas strepera*)**

16.	03.	2010	Bad Salzuflen, Hartigsee (LIP)	4,2, Morgenstern
19.	11.	2010	Bad Salzuflen, Hartigsee (LIP)	1 Ex., Morgenstern
21.	11.	2010	Bad Salzuflen, Hartigsee (LIP)	0,1 Ex., Garczorz
29.	06.	2010	Lage, Zuckerteiche (LIP)	1 Ex., Hadasch
02.	08.	2010	Lage, Zuckerteiche (LIP)	1 Ex., Hadasch
25.	09.	2010	Lage, Zuckerteiche (LIP)	0,1 Ex. Heuer/www.sturmmoewe.de
		2010	Lemgo Kläranlage (LIP)	Jan. max. 4 Ex., Maas
16.	01.	2010	Lemgo, Kläranlage Schönungsteiche (LIP)	1,0, Morgenstern
27.	03.	2010	Lemgo, Kläranlage Schönungsteiche (LIP)	2,1, Morgenstern
06.	04.	2010	Lemgo, Kläranlage Schönungsteiche (LIP)	4,4, dito 20.5., Morgenstern
28.	08.	2010	Lemgo, Kläranlage Schönungsteiche (LIP)	6 Ex., Heimann + Och
12.	09.	2010	Lemgo, Kläranlage Schönungsteiche (LIP)	2,2, Morgenstern
09.	11.	2010	Lemgo, Kläranlage Schönungsteiche (LIP)	3 Ex., Morgenstern
		2010	Schiedersee (LIP)	Jan. max. 3,0 Ex., Maas
15.	01.	2010	Schiedersee (LIP)	2 Ex., dito 20.1., Höwing
19.	02.	2010	Schiedersee (LIP)	1 Ex., Höwing

**01840 KRICKENTE (*Anas crecca*)**

03	01.	2010	BS-Ahmsen, Werrebrücke A 2 (LIP)	1 Ex., Walter/Kempf
16.	03.	2010	Bad Salzuflen, Hartigsee (LIP)	5 Ex., Walter/Kempf
16.	03.	2010	Bad Salzuflen, Hartigsee (LIP)	1 Ex., dito 19.11., Morgenstern
16.	03.	2010	Bad Salzuflen, Wülfersee (LIP)	1 Ex., Morgenstern
20.	03.	2010	Billerbeck Norderteich (LIP)	1,1 Ex., Häcker
22.	04.	2010	Billerbeck Norderteich (LIP)	3 Ex., am 26.4. noch 1,1 Ex. Häcker
04.	03.	2010	Lage Heiden (LIP)	2 Ex. Westphal
29.	03.	2010	Lage, Zuckerteiche (LIP)	1,0, Morgenstern
06.	04.	2010	Lage, Zuckerteiche (LIP)	4,4, Morgenstern
10.	04.	2010	Lage, Zuckerteiche (LIP)	2 M, 2 W, Heimann + Och
28.	08.	2010	Lage, Zuckerteiche (LIP)	>30 Ex., Heimann + Och

02.	09.	2010	Lage, Zuckerteiche (LIP)	3 Ex., Sonnenburg
11.	09.	2010	Lage, Zuckerteiche (LIP)	5 Ex., Heimann + Och
		2010	Lemgo Kläranlage (LIP)	Jan. – Feb. max. 95 Ex., Maas
16.	01.	2010	Lemgo, Kläranlage Schönungsteiche (LIP)	74 Ex., Morgenstern
27.	03.	2010	Lemgo, Kläranlage Schönungsteiche (LIP)	20 Ex., 6.4. 12 Ex., Morgenstern
28.	09.	2010	Lemgo, Kläranlage Schönungsteiche (LIP)	18 Ex., Morgenstern
09.	11.	2010	Lemgo, Kläranlage Schönungsteiche (LIP)	126 Ex., Morgenstern
16.	03.	2010	Leopoldshöhe, Heipker See (LIP)	2 Ex., 29.3. 4 Ex., Morgenstern
19.	11.	2010	Leopoldshöhe, Heipker See (LIP)	7 Ex., Morgenstern
30.	04.	2010	Lemgo Lieme (LIP)	2 Ex. Westphal
15.	01.	2010	Schiedersee (LIP)	7 Ex., Höwing
17.	02.	2010	Schiedersee (LIP)	1,1 Ex. und am 11.12.10, Maas
19.	02.	2010	Schiedersee Seeterrassen (LIP)	~30 Ex., Benning, Höwing
08.	03.	2010	Schiedersee (LIP)	3 Ex., Morgenstern
19.	04.	2010	Schiedersee (LIP)	2, 5 Ex., Czesla
30.	09.	2010	Schiedersee (LIP)	1 Ex., Höwing
27.	10.	2010	Schiedersee Badebucht (LIP)	9 Ex., Sonnenburg
28.	10.	2010	Schiedersee (LIP)	6, 3 Ex., Höwing
14.	11.	2010	Schiedersee (LIP)	6 Ex., Czesla
19.	11.	2010	Schiedersee (LIP)	2, 3 Ex., Höwing
26.	11.	2010	Schiedersee (LIP)	5, 2 Ex., Höwing
12.	12.	2010	Schiedersee (LIP)	10 Ex., Czesla

#### 01860 STOCKENTE (*Anas platyrhynchos*)

04.	12.	2010	Bad Salzuflen, Hartigsee (Lip)	>155 Ex. Heimann + Och
		2010	Bad Salzuflen Kurparksee /Steinb.Tal (LIP)	~20 P., Podgorski
15.	01.	2010	Schiedersee (LIP)	252 Ex., Höwing
		2010	Schieder, Emmer (LIP)	mehrere Bruten, Höwing
21.	05.	2010	Schieder, Niese (LIP)	1 ad., 5 pul., Höwing
13.	09.	2010	Schiedersee (LIP)	42 Ex., Höwing
17.	10.	2010	Schiedersee (LIP)	84 Ex., Höwing
11.	11.	2010	Schiedersee (LIP)	237 Ex., Höwing
13.	12.	2010	Schiedersee (LIP)	62 Ex., Höwing
		2010	Schiedersee (LIP)	Bei den Winterzählungen zur Monatsmitte im Febr. 330, März 100, Apr. 33, Sept. 31, Okt. 57, Nov. 141 und Dez. 144 Ex., Czesla
	06.	2010	Lage, Zuckerteiche (LIP)	2 Bruten, 6 + 2 juv., Morgenstern
10.	06.	2010	Lemgo, Kläranlage Schönungsteiche (LIP)	1 W + 7 juv., Morgenstern
		2010	Leopoldshöhe, Zum Heimathof 11 (LIP)	1 Bp am Hofteich (6 Juv) im Juli, Dudler

Nachdem der Maximalwert am Schiedersee über Jahre gestiegen war (2009: 474 Ex.), ist er 2010 wieder deutlich gesunken (330 Ex.). Wie bereits bei dem Höckerschwan angedeutet, dürfte auch hier die Entschlammung und das Ausbleiben von Wasserpflanzen-Massenentwicklungen eine Rolle gespielt haben.

#### 01890 SPIESSENTE (*Anas acuta*)

28.	02.	2010	Schiedersee Kronenbruch (LIP)	1,0 Ex., Häcker
17.	03.	2010	Schiedersee (LIP)	1,0 Ex., Höwing

#### 01910 KNÄKENTE (*Anas querquedula*)

29.	03.	2010	Lage, Zuckerteiche (LIP)	1,1 Ex., Morgenstern
06.	04.	2010	Lage, Zuckerteiche (LIP)	1,0 Ex., Morgenstern
		2010	Schiedersee (LIP)	Jan. - Feb. max. 1,1 Ex., Maas
07.	04.	2010	Billerbeck, Norderteich (LIP)	2,2 Ex., Horstmann



23.	04.	2010	DT Meschesee (LIP)	1,0 Ex., Häcker
-----	-----	------	--------------------	-----------------

Zum Vergleich: 2009 gab es 12 Meldungen aus 5 verschiedene Gebieten.

### 01940 LÖFFELENTÉ (*Anas clypeata*)

16.	03.	2010	Bad Salzuflen, Hartigsee (LIP)	2 Ex., 10.04. dito, Walter/Kempf
16.	05.	2010	Bad Salzuflen/Werler See (LIP)	2,1 Ex., Garczorz
26.	03.	2010	Billerbeck, Norderteich (LIP)	3,2 Ex., Horstmann
17.	04.	2010	Billerbeck, Norderteich (LIP)	1,0 Ex., NABU Bielefeld
11.	04.	2010	DT Meschesee (LIP)	1,0 Ex., Häcker
22.	04.	2010	DT Meschesee (LIP)	2,0 Ex., Häcker
25.	05.	2010	DT Meschesee (LIP)	1,1 Ex., Häcker
29.	03.	2010	Lage, Zuckerteiche (LIP)	1,1 Ex. dito 21.4., Morgenstern
06.	04.	2010	Lage, Zuckerteiche (LIP)	2,2 Ex., 29.04. 2,0 Ex. Morgenstern
08..	05.	2010	Lage, Zuckerteiche (LIP)	1,0 Ex., Häcker
20.	05.	2010	Lage, Zuckerteiche (LIP)	1,0 Ex., auch 3.6., 13.6., 1.7., Morgenstern
23.	05.	2010	Lage, Zuckerteiche (LIP)	2,0 Ex., Hadasch
16.	07.	2010	Lage, Zuckerteiche (LIP)	0,1 Ex. Hadasch
02.	08.	2010	Lage, Zuckerteiche (LIP)	3 Ex., Hadasch
02.	09.	2010	Lage, Zuckerteiche (LIP)	2 Ex., Sonnenburg
12.	09.	2010	Lage, Zuckerteiche (LIP)	0,1, Morgenstern
16.	03.	2010	Leopoldshöhe, Heipker See (LIP)	3 Ex., Morgenstern
10.	04.	2010	Lage, Zuckerteiche (LIP)	4,3 Ex. Heimann + Och
24.	05.	2010	Lage, Zuckerteiche (LIP)	1,0 Ex. Heimann + Och
28.	08.	2010	Lage, Zuckerteiche (LIP)	4 Ex., Heimann + Och
11.	09.	2010	Lage, Zuckerteiche (LIP)	1,1 Ex., Heimann + Och
30.	03.	2010	Schiedersee (LIP)	5,3 Ex., Höwing
09.	04.	2010	Schiedersee (LIP)	3,0 Ex., Höwing
12.	04.	2010	Schiedersee (LIP)	3,3 Ex., Höwing
15.	04.	2010	Schiedersee (LIP)	7,3 Ex., Höwing

Wieder kein Brutverdacht an den Zuckerteichen.

### 01960 KOLBENENTE (*Netta rufina*)

14.	02.	2010	Schiedersee (LIP)	1,0 Ex. bis zum 24.02. anwesend, Höwing/Maas/Czesla/Häcker
-----	-----	------	-------------------	--

### 01980 TAFELENTE (*Aythya ferina*)

	03.	2010	Bad Salzuflen, Hartigsee (LIP)	2-5 Ex., Walter/Kempf, Morgenstern
06.	04.	2010	Bad Salzuflen, Hartigsee (LIP)	2,1 Ex. Morgenstern
26.	07.	2010	Bad Salzuflen, Hartigsee (LIP)	1 Ex., 15.08. 3 Ex., Walter/Kempf
28.	09.	2010	Bad Salzuflen, Hartigsee (LIP)	1,0 Ex. Morgenstern
19.	11.	2010	Bad Salzuflen, Hartigsee (LIP)	14 Ex., Morgenstern
21.	11.	2010	Bad Salzuflen, Hartigsee (LIP)	10 Ex., Garczorz
16.	03.	2010	Bad Salzuflen, Werler See (LIP)	4,3 Ex. Morgenstern
28.	09.	2010	Bad Salzuflen, Werler See (LIP)	1,0 Ex. Morgenstern
19.	11.	2010	Bad Salzuflen, Werler See (LIP)	3 Ex., Morgenstern
16.	03.	2010	Bad Salzuflen, Wülfersee (LIP)	1,0 Ex. Morgenstern
	02.	2010	Bad Salzuflen Kurparksee (LIP)	2,2, mehrer Tage anwesend, Podgorski
20.	03.	2010	Billerbeck, Norderteich (LIP)	3,0 Ex. Häcker
27.	03.	2010	Billerbeck, Norderteich (LIP)	1,0 Ex. Brömelmeier
27.	06.	2010	Billerbeck, Norderteich (LIP)	16,1 Ex., Horstmann
01.	08.	2010	Billerbeck, Norderteich (LIP)	24,3 Ex., Horstmann
19.	09.	2010	Billerbeck, Norderteich (LIP)	8 Ex., Garczorz
03.	10.	2010	Kalletal Varenholz Abgrabung (LIP)	70 Ex., Häcker

13.	06.	2010	Lage, Zuckerteiche (LIP)	1,0 Ex., Morgenstern
08.	02.	2010	Lemgo Kläranlage (LIP)	3 Ex., Maas
		2010	Schiedersee (LIP)	Jan. – Feb. max. 45 Ex., Maas
		2010	Schiedersee (LIP)	Bei den Winterzählungen zur Monatsmitte im Febr. 23, März 18, Apr. 4, Sept. 3, Okt. 12, Nov. 64 und Dez. 6 Ex., Czesla
20.	01.	2010	Schiedersee (LIP)	16 Ex., Höwing
26.	02.	2010	Schiedersee (LIP)	50 Ex., Höwing
05.	03.	2010	Schiedersee (LIP)	50 Ex., Klein
08.	03.	2010	Schiedersee (LIP)	36 Ex., Morgenstern
17.	03.	2010	Schiedersee (LIP)	41 Ex., Höwing
06.	04.	2010	Schiedersee (LIP)	2,0 Ex., Höwing
12.	08.	2010	Schiedersee (LIP)	3,2 Ex., Höwing
20.	09.	2010	Schiedersee (LIP)	6,3 Ex., Höwing
17.	10.	2010	Schiedersee (LIP)	23 Ex., Höwing
11.	11.	2010	Schiedersee (LIP)	39 Ex., ab 02.12. Eisdecke, Höwing
13.	12.	2010	Schiedersee (LIP)	4 Ex., Höwing

### 02020 MOORENTE (*Aythya nyroca*)

14.	11.	2010	Billerbeck, Norderteich (LIP)	1,0 Ex., Horstmann
-----	-----	------	-------------------------------	--------------------

Seit 1997 liegen für Lippe erst 3 Beobachtungen (alle am Schiedersee) vor.

### 02030 REIHERENTE (*Aythya fuligula*)

		2010	Bad Salzuflen Teiche Salzetal (LIP)	4 Ex. (ganzjährig), Walter/Kempf
		2010	Bad Salzuflen, Hartigsee (LIP)	~20 Ex. ständig im Jahr, Walter/Kempf
09.	05.	2010	Bad Salzuflen, Hartigsee (LIP)	~30 Ex., Garczorcz
15.	08.	2010	Bad Salzuflen, Hartigsee (LIP)	73 Ex., in der Mauser, Walter/Kempf 19.08. 81 Ex. Morgenstern
		2010	Bad Salzuflen, Werler See (LIP)	ganzj., max 21 Ex. (6.4.), Morgenstern
		2010	Bad Salzuflen, Wülfersee (LIP)	ganzj., max 20 Ex. (20.05.), Morgenstern, Garczorcz
	02.	2010	Bad Salzuflen Kurparksee u. Steinbecker Teiche (LIP)	2-4 P. ganzjährig, Podgorski
		2010	Billerbeck, Norderteich (LIP)	kein Brutnachweis, Horstmann
20.	03.	2010	Billerbeck, Norderteich (LIP)	33,15 Ex., Häcker
26.	03.	2010	Billerbeck, Norderteich (LIP)	19,8 Ex., Horstmann
18.	04.	2010	Billerbeck, Norderteich (LIP)	25,9 Ex., Horstmann
16.	05.	2010	Billerbeck, Norderteich (LIP)	4,1 Ex., Häcker
20.	03.	2010	Detmold/Nienhagen Meschese (LIP)	11,7 Ex., Häcker
11.	04.	2010	Detmold/Nienhagen Meschese (LIP)	21,10 Ex., Häcker
09.	05.	2010	Detmold/Nienhagen Meschese (LIP)	25,14 Ex. Häcker
02.	07.	2010	Detmold/Nienhagen Meschese (LIP)	2 W. mit 3-4 und <b>6-8 pulli</b> , Häcker
21.	07.	2010	Detmold/Nienhagen Meschese (LIP)	5 ad., <b>3 juv.</b> , Garczorcz
28.	04.	2010	Detmold Schönungsteiche Kläranlage (LIP)	6,5 Ex., Häcker
12.	09.	2010	Stemmen NSG 500m nordöstlich (SHG)	~50 Ex., AG Kalletal
26.	01.	2010	Varenholz (LIP)	15 Ex. auf der Weser, AG Kalletal
03.	10.	2010	Varenholz Baggersee (LIP)	18. Ex., AG Kalletal
29.	04.	2010	Lage, Abgrabung Retlage (LIP)	3,3 Ex., Morgenstern
	03.	2010	Lage, Zuckerteiche (LIP)	bis April zw. 4 und 12 Ex., Morgenstern
03.	06.	2010	Lage, Zuckerteiche (LIP)	2,2 Ex., am 1.7. 1,1 Ex., Morgenstern
12.	08.	2010	Lage, Zuckerteiche (LIP)	<b>6 juv.</b> , Morgenstern
		2010	Lemgo, Kläranlage Schönungsteiche (LIP)	ganzj., max 40 (27.3.) Ex., Morgenstern
		2010	Leopoldshöhe, Heipker See (LIP)	ganzj., max 20 Ex., Morgenstern, Dudler
05.	05.	2010	Lügde, Sabbenhausen (LIP)	1 P, am 10.08. 1 ad., 5 pul., Höwing

16.	05.	2010	Schieder Wöbbel auf Emmer (LIP)	10,10 Ex. Häcker
09.	06.	2010	Schieder (LIP)	<b>1 Bp</b> , Höwing
24.	05.	2010	Schieder bis Lohte Niesetal (LIP)	<b>1 Bp</b> , Maas
		2010	Schiedersee (LIP)	Jan. max. 180 Ex., Maas
		2010	Schiedersee (LIP)	Bei den Winterzählungen zur Monatsmitte im Febr. 134, März 122, Apr. 119, Sept. 33, Okt. 93, Nov. 92 und Dez. 61 Ex., Czesla
15.	01.	2010	Schiedersee (LIP)	52 Ex., Höwing
22.	02.	2010	Schiedersee (LIP)	154 Ex., Höwing
05.	03.	2010	Schiedersee (LIP)	mind. 100 Ex., Klein
08.	03.	2010	Schiedersee (LIP)	~100 Ex., Morgenstern
23.	03.	2010	Schiedersee (LIP)	115 Ex., Höwing
06.	07.	2010	Schiedersee (LIP)	<b>1 ad.</b> , 7 pul., 28.07. 1 ad., 4 pul. Höwing
12.	08.	2010	Schiedersee (LIP)	<b>1 ad.</b> , 7 pul., Höwing
13.	09.	2010	Schiedersee (LIP)	61 Ex., Höwing
17.	10.	2010	Schiedersee (LIP)	165 Ex., Höwing
11.	11.	2010	Schiedersee (LIP)	160 Ex., Höwing
18.	12.	2010	Schiedersee (LIP)	62 Ex., Höwing

Die Zahl der gemeldeten Brutvorkommen ist deutlich zurückgegangen: Es wurden lediglich 7-9 Bruten festgestellt, davon 2-3 am Schiedersee. Im Vorjahr waren es ~15 Bp (davon mindest 8 am Schiedersee) mit insgesamt 76 pul.. Auch der Rastbestand am Schiedersee ist gegenüber dem Vorjahr (max. 292 Ex.) stark zurückgegangen, es wurden max. 165 Ex. gezählt. (vgl. Stockente).

#### 02180 SCHELLENTE (*Bucephala clangula*)

12.	01.	2010	Varenholz (LIP)	4 Ex., Westphal
31.	01.	2010	Varenholz (LIP)	~30 Ex. auf der Weser, AG Kalletal
		2010	Schiedersee (LIP)	Jan.- März max. 5,1 Ex., Maas
20.	01.	2010	Schiedersee (LIP)	1 Ex., Höwing
26.	02.	2010	Schiedersee (LIP)	1,0 Ex., Höwing
05.	03.	2010	Schiedersee (LIP)	4 Ex., Klein
08.	03.	2010	Schiedersee (LIP)	5,0 Ex., Morgenstern
19.	03.	2010	Schiedersee (LIP)	1,0 Ex., Czesla

#### 02200 ZWERGSÄGER (*Mergus albellus*)

21.	11.	2010	Bad Salzuflen, Hartigsee (LIP)	0,1 Ex., Garczorz
06.	03.	2010	Bad Salzuflen Kurparsee (LIP)	1,1 Ex., Podgorski
08.	02.	2010	Lemgo Kläranlage (LIP)	3,0 Ex., Maas
		2010	Schiedersee (LIP)	Feb. max. 0,2 Ex., Maas
14.	02.	2010	Schiedersee (LIP)	0,3 Ex., Czesla
28.	01.	2010	Schiedersee (LIP)	0,2 Ex., Höwing
31.	01.	2010	Schiedersee (LIP)	0,3 Ex. bis zum 20.02., Höwing
22.	02.	2010	Schiedersee (LIP)	0,2 Ex., Höwing

Schon auffällig: es werden fast nur Weibchen beobachtet.

#### 02230 GÄNSESÄGER (*Mergus merganser*)

28.	02.	2010	Bad Salzuflen Kurparksee (LIP)	2,2 Ex., Walter/Kempf
07.	03.	2010	Bad Salzuflen Kurparksee (LIP)	2,6 Ex. für einige Tage, Podgorski
28.	12.	2010	Bad Salzuflen Werre Badeanstalt (LIP)	2,2 Ex., Walter/Kempf
10.	02.	2010	Bad Salzuflen Werre Festhalle (LIP)	2,2 Ex., Walter/Kempf
04.	01.	2010	Bad Salzuflen Werre UWZ(LIP)	2,2 Ex. Walter/Kempf
25.	01.	2010	Bad Salzuflen Werre UWZ(LIP)	1,1 Ex., 08.02. dito, Walter/Kempf
18.	12.	2010	Bad Salzuflen Werre UWZ(LIP)	1,0 Ex., Walter/Kempf

27.	12.	2010	Bad Salzuflen Werre UWZ(LIP)	0,2 Ex., Walter/Kempf
30.	12.	2010	Bad Salzuflen Werre UWZ(LIP)	0,1 Ex., Walter/Kempf
03.	01.	2010	Bad Salzuflen Werrebrücke A2 (LIP)	3,5 Ex., Walter/Kempf
16.	03.	2010	Bad Salzuflen, Hartigsee (LIP)	3,4 Ex, Kempf/Walter, Morgenstern
16.	03.	2010	Bad Salzuflen, Werler See (LIP)	1,2 Ex., Morgenstern
16.	03.	2010	Bad Salzuflen, Wülfersee (LIP)	1,1 Ex., Morgenstern
14.	03.	2010	Kalletal-Hohenhausen (LIP)	2 Ex. auf dem Ententeich, AG Kalletal
26.	01.	2010	Varenholz Weseraue (LIP)	3 Ex. auf der Weser, AG Kalletal
22.	08.	2010	Lemgo Kläranlage (LIP)	1,8 Ex., Maas
16.	03.	2010	Leopoldshöhe, Heipker See (LIP)	0,1 Ex. Morgenstern
13.	02.	2010	Schieder-Schwalenberg,Lothe (LIP)	2 Ex. an der Niese, Benning
03.	02.	2010	Schieder auf der Niese (LIP)	1 Ex., 20.12. 1,1 Ex., Höwing
		2010	Schiedersee (LIP)	Jan.- März max. 86 Ex., Maas
		2010	Schiedersee (LIP)	Winterzählungen zur Monatsmitte: Febr. 34, März 13, Nov. 1, Dez. 68 Ex., Czesla
20.	01.	2010	Schiedersee (LIP)	56 Ex., Höwing
14.	02.	2010	Schiedersee (LIP)	7, 7 Ex., Benning
21.	02.	2010	Schiedersee (LIP)	54 Ex., Höwing
02.	03.	2010	Schiedersee (LIP)	45 Ex., Höwing
05.	03.	2010	Schiedersee (LIP)	60 Ex., Klein
07.	03.	2010	Schiedersee (LIP)	23,16 Seeterrassen, Benning
08.	03.	2010	Schiedersee (LIP)	26 Ex., Morgenstern
09.	04.	2010	Schiedersee (LIP)	3,1 Ex., Höwing
11.	11.	2010	Schiedersee (LIP)	2,1 Ex., 21.11. 8,3 Ex., Höwing
11.	12.	2010	Schiedersee (LIP)	47 Ex., Höwing
17	12	2010	Schiedersee (LIP)	2,3 Ex., See fast zugefroren, Sonnenburg
17	12	2010	Emmer unterhalb Schiedersee	0,1 Ex., Sonnenburg

### KAPPENSÄGER (*Lophodytes cucullatus*)

Im Ornithologischen Sammelbericht 2009 für den Kreis Lippe wurde der am 16. September in Leopoldshöhe festgestellte Kappensäger als Erstmachweis für Lippe deklariert. Unterdessen erreichte uns eine Meldung von H. Kobialka (Höxter) und R. Kirch (Beverungen), die ein Männchen dieser Art bereits am 17.12.1993 auf dem Schiedersee feststellten.

### 02310 WESPENBUSSARD (*Pernis apivorus*)

28.	08.	2010	Bad Salzuflen, Heerser Mühle (LIP)	1 Ex. überfliegend, Heimann + Och
12.	09.	2010	Bad Salzuflen, Werler See (LIP)	1 Ex., Morgenstern
03.	06.	2010	Beller Holz	1 Ex., 28.07. dito, Seyer
16.	05.	2010	Billerbeck, Norderteich (LIP)	1 Ex., Kuhlmann, 21.05. 1 Ex., danach wdh. Seyer/www.sturmmoewe.de
30.	08.	2010	Blomberg Drawenberg (LIP)	1 Ex. im Überflug, Maas
12.	06.	2010	Detmold- Schönemark	2 Ex. kreisend über der Feldflur, Horstmann
13.	06.	2010	Detmold- Schönemark	auf Maisacker zu Fuß Nahrung suchend (zs. mit Rot- u. Schwarzmilan !), Horstmann
24.	05.	2010	Kalletal SO Langenholzhausen (LIP)	1 M mit Beute überfliegend, Heimann + Och
31.	07.	2010	Horn-Bad Meinberg, Fissenknick (LIP)	1 W, Seyer/www.sturmmoewe.de
11.	05.	2010	Kalletal-Hohenhausen Tiefental (LIP)	2 Ex. fliegend, AG Kalletal
24.	07.	2010	Lügde, NSG westlich Bierberg (LIP)	In den Weiden ausgegrabene Waben vom Wespenbussard, Maas
23.	05.	2010	Schieder Siekholz (LIP)	1 Ex. im Überflug, 18.07. dito, Maas
06.	06.	2010	Senne lipp. Teil	1 Ex. am Boden nahrungssuchend, Seyer/www.Sturmmoewe.de

**02380 SCHWARZMILAN (*Milvus migrans*)**

10.	06.	2010	Bad Meinberg Valhausen (LIP)	1 Ex., Maas
		2010	Barkhausen (LIP)	<b>1 Bp</b> mit mind. 3 Jungvögeln, Westphal
28.	06.	2010	Barkhausen (LIP)	1 Ex., Westphal
16.	05.	2010	Barntrup (LIP)	1 Ex., Westphal
10.	08.	2010	Barntrup-Alverdissen, Steinbruch (LIP)	4 Ex. (ad+juv.), Morgenstern
		2010	Billerbeck, Norderteich (4120.11)	<b>1 Brut</b> 2 juv. im altem Horst, Horstmann
24.	03.	2010	Billerbeck, Norderteich (LIP)	1 Ex., 27.03. dito, Brömelmeier
07.	05.	2010	Blomb., zw. Brüntrup u. Wellentrup (LIP)	2 Ex., Morgenstern
06.	06.	2010	Blomb., zw. Dalborn u. L-Wiembeck (LIP)	1 Ex. im Flug, Morgenstern
		2010	Blomberg- Dalborn (LIP)	<b>1 Brut</b> , mind. 2 juv., Sonnenburg
18.	08.	2010	Blomberg, NABU-Feuchtgebiet (LIP)	1 Ex., Morgenstern
15.	06.	2010	Blomberg, südl. Mossenberg (LIP)	2 Ex., Morgenstern
01.	08.	2010	Blomberg-Cappel (LIP)	2 Ex., 29.04. 1 Ex., Morgenstern
28.	07.	2010	Blomberg-Hagendonop, Lühberg (LIP)	1 Ex., Morgenstern
01.	07.	2010	Dalbhorn (LIP)	2 Ex., Westphal
20.	06.	2010	Dörentrup Orchideenwiesen Humfeld (LIP)	1 Ex. üb. gemähter Wiese, Mühlenmeier
		2010	DT Schönemark (4019.43)	<b>1 Brut</b> mit 2 juv. (mind. im 6. Jahr im gleichen Horst), Horstmann
12.	07.	2010	DT Nienhagen (LIP)	1 Ex., Garczorz
	07.	2010	DT Meschese	Mitte Juli 2mal 1 Ex., Garczorz
06.	04.	2010	DT Schönemark (LIP)	1 Ex. auf Acker, 30.08. 1 Ex., Maas
		2010	DT Niewald Oettern (LIP)	Mehrere Sichtungen, Lühr
16.	07.	2010	Horn, Niederheesten (LIP)	1 Ex., Maas
12.	05.	2010	Horn-Bad Meinberg, Butterberg (LIP)	1 Ex., Brömelmeier
24.	05.	2010	Kalletal SO Langenholzhausen (LIP)	1 überfliegend, Heimann + Och
29.	03.	2010	Lage, Zuckerteiche (LIP)	1 Ex., Morgenstern
12.	09.	2010	Lage, Zuckerteiche (LIP)	1 Ex., Morgenstern
13.	07.	2010	Lemgo (LIP)	1 Ex., Westphal
14.	06.	2010	Lügde, Dörenberg (LIP)	1 Ex., Höwing, 26.06. 1 Ex. Maas
21.	06.	2010	Lügde, Emmerau, Uhlensbrücke (LIP)	1 Ex. jagend, mit Rotmilanen, Füller
24.	03.	2010	Lügde, Harzberg (LIP)	1 Ex., 15.06. 1 Ex., Höwing
24.	07.	2010	Lügde, Harzberg (LIP)	5 Ex. Familienverband?, Maas
18.	07.	2010	Lügde, Harzberg, nördl. (LIP)	1 Ex., Morgenstern
08.	07.	2010	Lügde, Hurnberg (LIP)	1 Ex., Höwing
26.	05.	2010	Lügde, Kirchberg (LIP)	1 Ex., Höwing
06.	04.	2010	Schieder Siekfeld (LIP)	1 Ex. auf Acker, Maas
06.	07.	2010	Schieder-Schwalenberg, Brakelsiek (LIP)	1 P., Höwing
15.	07.	2010	Schiedersee (LIP)	1 Ex. regelm. bis 05.08., Höwing
17.	04.	2010	Schiedersee Staumauer (LIP)	1 Ex. und am 01.05.10, Maas
22.	04.	2010	Schwalenberg, Nieseniederung (LIP)	1 Ex. und am 02.07.10, Maas
15.	04.	2010	Varenholz (LIP)	1 Ex. fliegend, AG Kalletal

Aus 2010 liegen somit vier sichere Brutnachweise (alle erfolgreich) vor, an zwei weiteren Stellen (Umgebung Lügde Harzberg und Alverdissen) scheint es ebenfalls erfolgreiche Bruten gegeben zu haben. Die hohe Zahl der Beobachtungen aus anderen Gebieten lässt weitere Revierpaare vermuten.

**02390 ROTMILAN (*Milvus milvus*)**

			Winternachweise / sonstige	
19.	01.	2010	Istrup (LIP)	1 Ex., Westphal
15.	02.	2010	Herrentrup (LIP)	1 Ex., Westphal
16.	02.	2010	Schieder (LIP)	1 Ex., Höwing
19.	02.	2010	Blomberg Borkhausen (LIP)	1 Ex. Erstbeobachtung, Maas
24.	02.	2010	Über Schieder-Schwalenberg-Lothe (LIP)	3 Ex., E., Benning

26.	02.	2010	Horn-Bad Meinberg-Wehrern (LIP)	1 Ex., Brörmelmeyer
30.	08.	2010	Blomberg, Drawenberg (LIP)	6 Ex., Maas
06.	09.	2010	Blomberg, Maspe (LIP)	10 Ex., Maas
19	09.	2010	Billerbeck (LIP)	2 Ex., Garczorz
30.	09.	2010	Lügde-Elbrinxen (LIP)	8 Ex., Höwing
	10.	2010	Leopoldshöhe-Asemissen (LIP)	bis zu 11Ex., NABU Leopoldsh.
04.	10.	2010	Remmighausen/Schönemark (LIP)	11 Ex. kreisend, Häcker
10.	12.	2010	Kalletal-Hohenhausen (LIP)	1 Ex. fliegend, AG Kalletal
26.	11.	2010	Leopoldshöhe-Asemissen (LIP)	6 Ex., NABU Leopoldsh.
05.	12.	2010	Leopoldshöhe Asemissen- Greste (LIP)	1 Ex. im Schneegestöber, am 04.12. 2 Ex. über Dahlhauser Wald NABU Leopoldsh.
06.	12.	2010	Schieder (LIP)	1 Ex., Höwing
15.	12.	2010	Leopoldshöhe-Schuckenbaum (LIP)	5 Ex.. Um 12:00, NABU Leopoldsh.
06.	07.	2010	NSG Hardisser Moor (LIP)	1 Totfund, Füller
			<b>Brutnachweise</b>	
10.	08.	2010	Bartrup-Alverdissen, Steinbruch (LIP)	4 Ex. (ad+juv.), Morgenstern
10.	08.	2010	Bartrup-Sonneborn, Bauernweg (LIP)	2 ad. + 2 juv., Morgenstern
		2010	Beller Holz / Reelkirchen (LIP)	<b>1 Bp</b> (mit 2 Jungvögeln), Müller, Maas
	03.	2010	Blomberg am Nabberg (LIP)	<b>1 Bp</b> , Maas
	03.	2010	Blomberg Wilbasen (LIP)	<b>1 Bp</b> , Maas
01.	08.	2010	Blomberg, zw. Brüntrup u. Cappel (LIP)	3 Ex., ad+juv., Morgenstern
01.	08.	2010	Blomberg-Wellentrup, nördl. (LIP)	5 Ex., ad+juv., Morgenstern
		2010	Detmold- Schönemark (4019.43)	<b>1 Brut</b> mit 2 juv., nur 250m vom Schwarzmilanhorst entfernt, Horstmann
		2010	Elbrinrer Glashütte/Rosenborn (LIP)	<b>Brut</b> in Buche, Müller
		2010	Extertal, Linderhofe (LIP)	<b>1 Bp</b> Schaufberg, Blomberg
	03.	2010	Horn Eikernberg (LIP)	<b>1 Bv</b> , Maas
06.	08.	2010	Horn-Bad Meinberg, am Bellenberg (LIP)	2 ad. + 2 juv., Morgenstern
		2010	Horn-Bad Meinb.: Bereich Meinberg (LIP)	<b>4 Bp</b> , 1-3 flügel juv., Seyer/www.sturmmoewe.de
19.	03.	2010	Kalletal-Dalbke (LIP)	1 P balzt, AG Kalletal
	06.	2010	Kalletal-Hohenhausen, Sandelberg (LIP)	<b>1 Bp</b> mit 4 juv., AG Kalletal
	06.	2010	Kalletal-Kalldorf Weinberg (LIP)	<b>1 Bp</b> mit 2 juv., AG Kalletal
24.	05.	2010	Lage, Zuckerteiche (LIP)	1 mit <b>Nist</b> material, Heimann + Och
13.	06.	2010	Lage, Zuckerteiche (LIP)	1 P über Wald kreisend, Heimann + Och
		2010	Lemgo Matorf (LIP)	<b>2 Bp</b> in der Umgebung, Westphal
	05.	2010	Lügde Dörenberg (LIP)	<b>1 Bv</b> , Maas
	03.	2010	Lügde Harzberg (LIP)	<b>1 Bv</b> , Maas
16.	09.	2010	Lügde-Elbrinxen (LIP)	<b>1 Bp</b> , Höwing
		2010	Möllerberg / Schwelentrup (LIP)	<b>1 Bp</b> , Förster
		2010	Röhrentrup (LIP)	<b>1 Bp</b> mit 4 Jungvögeln, Westphal
	03.	2010	Schieder Siekholz (LIP)	<b>1 Bp</b> , Maas
05.	10.	2010	Schieder/Sehlberg	<b>Brut</b> in Buche, Müller
		2010	Schieder-Schwalenberg, Lothe (LIP)	<b>1 Bp</b> mit 2 Jungvögeln, Benning
15.	07.	2010	Schlangen, NSG Emkental (LIP)	<b>Bv</b> , Morgenstern

24 Brutpaare und 5 x Brutverdacht, dazu zahlreiche Familienverbände und die noch nicht exakt wiedergegebenen Daten der Kartierungen von J.Westphal und B.Mühlenmeier (Kreis Lippe). Das Verbreitungsbild des Rotmilans im Kreis Lippe wird immer klarer. Nicht aufgeführt werden die zahlreichen Meldungen fliegender/jagender Rotmilane. Wenngleich die vermehrten Beobachtungen im Westen des Kreises (NABU Leopoldshöhe) und von Frau Walter und Frau Kempf bei Bad Salzuflen auf noch nicht bekannte Brutvorkommen hindeuten könnten.

#### 02430 SEEADLER (*Haliaeetus albicilla*)

31.	01.	2010	Kalletal-Varenholz Weseraue (LIP)	1 Ex. fliegend, AG Kalletal
-----	-----	------	-----------------------------------	-----------------------------

**02600 ROHRWEIHE (*Circus aeruginosus*)**

				<b>Brutnachweise / Verdacht</b>	
		2010	Barntrup-Sonneborn (LIP)	Erfolgreiche <b>Brut</b> auf Getreidefeld; mdl. Mitteilung A. Krüger an B. Mühlenmeier	
		2010	Raum Blomberg I (LIP)	<b>1 Brut</b> , 3 flügge juv. (17.08.), Morgenstern, Brömelmeier	
		2010	Raum Blomberg II (LIP)	<b>2 ad. + 2 juv.</b> (18.08.)—nicht identisch mit dem Paar im Raum Blomberg I! <b>Brutnachweis</b> , Morgenstern	
06.	2010		Raum Lage (LIP)	<b>1 Bp mit 2 Jv.</b> , Hadasch, Westphal, Morgenstern	
26.	06.	2010	Lügde, Dörenberg (LIP)	1 W. und am 18.07. und 05.09. nicht bestätigter Brutverdacht!, Maas, Höwing	
11.	07.	2010	Lügde, Dörenberg (LIP)	0,1 nur kurz gesehen – trotz langen Ansitzens, Maas, Morgenstern	
13.	07.	2010	Lügde, Dörenberg (LIP)	1,1, kein Bruthinweis, Morgenstern	
				<b>sonst. Beobachtungen</b>	
	04.	2010	Dörentrup Humfeld, Querental (LIP)	mehrmals beim Jagen über Acker- und Grünlandflächen beobachtet, Mühlenmeier	
24.	05.	2010	Lemgo nördlich, B 238 (LIP)	1 W, Heimann + Och	
28.	05.	2010	Blomberg-Großenmarpe (LIP)	0,4, Morgenstern 11.06. 1,4, Morgenstern	
16.	06.	2010	Alverdissen, Straße Ri Hohensonne (LIP)	ad. w, über Acker jagend, Füller	
01.	08.	2010	Beller Holz, Billerbeck	1 Ex., Seyer/www.sturmmoewe.de	
29.	08.	2010	Billerbeck Norderteich	1 Ex., Seyer/www.sturmmoewe.de	
23.	07.	2010	Donop (LIP)	1 Ex., Westphal	
11.	07.	2010	HBM zw. Billerbeck u. Wöbbel (LIP)	1,0, Kuhlmann, Morgenstern	
24.	07.	2010	Lügde Harzberg, Braker Feld (LIP)	1 M, Maas	
17.	04.	2010	Schwalenb., Feuchtgebiet an der Niese(LIP)	1 M, Maas	
06.	06.	2010	Senne lipp. Teil (LIP)	1 Ex., Seyer/www.sturmmoewe.de	
22.	08.	2010	Weserbereich bei Varenholz (LIP)	1 w, Hadasch	

2010 war das Jahr der Rohrweihe. Jahrelang fast nichts und dann auf einmal 4 erfolgreiche Brutpaare + 1 vager Brutverdacht im Kreis Lippe. Nachdem bereits 2009 im Großraum Blomberg ein Brutversuch vermutet worden war, konnte Frieder Morgenstern 2010 in ausdauernder Feinarbeit nicht nur ein sondern sogar zwei Brutpaare nachweisen. Ebenso besiedelt war offensichtlich auch die Sonneborner Hochfläche. Somit bleibt das Blomberger Becken und seine weitere Umgebung bevorzugter Brutraum für Weißen im Kreisgebiet. Parallel hierzu erfolgte auch im Westen von Lippe seit langer Zeit wieder eine erfolgreiche Brut.

**02610 KORNWEIHE (*Circus cyaneus*)**

16.	01.	2010	Varenholz Badeseesee (LIP)	1 M, Hadasch
20.	02.	2010	Blomberg-Großenmarpe, Püllenberg (LIP)	1 M, 1 W, Th. Weber an Morgenstern
21.	02.	2010	Blomb.-Großenmarpe, nördl. OW-Str (LIP)	1 M, 1 W, Morgenstern
19.	03.	2010	Feldrom, Hochfläche, Kuhkamp (LIP)	1 W jagend, Maas
04.	12.	2010	Bad Salzuflen, Hartigsee (Lip)	1 W jagend überfliegend, Heimann + Och
18.	12.	2010	Bad Salzuflen, Kurpark (LIP)	1 M, Podgorski, Heimann + Och

**02630 WIESENWEIHE (*Circus pygargus*)**

11.	05.	2010	Blomberg-Altendonop (LIP)	1 M, W. Drifte an F. Morgenstern
14.	05.	2010	Blomberg-Großenmarpe (LIP)	1 W, Morgenstern
21.	05.	2010	Lügde Dörenberg (LIP)	1 Ex. jagend, Maas
15.	06.	2010	Blomb., zw. Herrentrup u. Maspe (LIP)	1 M, Morgenstern

**02670 HABICHT (*Accipiter gentilis*)**

<b>Brutzeitfeststellungen</b>				
		2010	Kalletal (LIP)	3 Bp im Kalletal, AG Kalletal
		2010	Detmold/Mosebeck (LIP)	1 Bp, 3 flügge Jungvögel, Grote
		2010	Wistinghauser Senne (LIP)	1 Revier, Grote
		2010	Leopoldshöhe (LIP)	3 Reviere, Grote, NABU Leopoldsh.
		2010	Schwalenberg (LIP)	Brut, Müller
		2010	Kalletal-Wentorf (LIP)	1 Bp mit ? juv., AG Kalletal
16.	06.	2010	Leopoldshöhe Freesenberg (LIP)	M übergibt W ein geschlagenes Eichhörnchen i.d. Luft, NABU Leopoldsh.
		2010	Blomberg Krusenholz (LIP)	Brut, Müller
		2010	Istrup Hurn (LIP)	Brut, in Lärche, Müller
		2010	Schieder-Schwalenberg-Brakelsiek (LIP)	Brut in Lärche, Müller
		2010	Beller Holz (LIP)	Brut in Buche, Müller
		2010	Blomberg Griebenhausen (LIP)	Brut in Lärche, Müller
		2010	Schwalenberger Wald / Schiederwald-Harzberg	Brut in Buche, Müller
<b>sonstige Nachweise</b>				
16.	02.	2010	Lage (LIP)	1 verletzt aufgefunden. Ex. in Adlerwarte abgegeben, 17.09. dito, Hansen
11.	01.	2010	Leopoldshöhe, Schötmarsche Str. (LIP)	1 Ex., NABU Leopoldsh., Elbracht
06.	02.	2010	Leopoldshöhe, Heipker See (LIP)	1 Ex., NABU Leopoldsh.
20.	02.	2010	Oerlinghausen/Sandgrube (LIP)	1 Ex., Klein
26.	03.	2010	Augustdorf Sandgrube ASD Möller (LIP)	1 Ex., Maas
15.	05.	2010	Extertal-Linderhofe (LIP)	1 Ex. schlägt junge Rabenkrähe, Blomberg
24.	05.	2010	Schieder bis Lothe Niesetal (LIP)	1 Ex., Maas
04.	06.	2010	Leopoldshöhe, Zum Heimathof (LIP)	1 ♀ im Garten Ringeltauben jagend, Dudler
16.	06.	2010	Extertal-Linderhofe (LIP)	1 Ex. schlägt Rabenkrähe, Blomberg
08.	07.	2010	Lügde (LIP)	1 Ex., Höwing
07.	08.	2010	Schieder (LIP)	1 Ex., Höwing
11.	12.	2010	Blomberg Lehmbrink (LIP)	1 M, Maas
21.	12.	2010	Schieder (LIP)	1 Ex., Höwing

**02690 SPERBER (*Accipiter nisus*)**

<b>Brutnachweise/ Revierfeststellungen</b>				
		2010	Kalletal (LIP)	~4 Bp in Kalletal, AG Kalletal
06.	10.	2010	Istrup Hurn (LIP)	Brut in Lärche, Müller
06.	10.	2010	Salkenbruch (LIP)	Brut in Fichten, Müller
06.	10.	2010	Schwalenb. Wald, Schieder-Harzberg (LIP)	2 Bruten, Müller
22.	04.	2010	Wellentrup (LIP)	Brutverdacht, mehrfach M rufend, Füller
<b>sonstige Nachweise</b>				
		2010	Bad Salzuflen Gärten Kattenbrink (LIP)	1 Ex. ganzjährig jagend, Walter/Kempf
		2010	Schieder: (Siekholz, Nieseniederung, Schiedersee), DT: (Heidenoldendorf), Horn: (Siemensstraße) Lügde: (Niese nahe Köterberg) (LIP)	Beobachtungen von je 1 Ex., Maas
		2010	Schildberg/Königsgrund (LIP)	1 Ex. reglm., Tiemann
		2010	Leopoldshöhe, Gärten Schötmarsche Str.,	1 Ex., regelm. NABU Leopoldsh., Elbracht
14.	01.	2010	Lothe (LIP)	1 Ex. jagd Buchfink vor Hauswand, beide tot, Benning
30.	01.	2010	Schieder, Niesetal (LIP)	1 Ex. regelm. im Winter im Garten, Höwing
13.	02.	2010	Blomberg-Cappel, Garten (LIP)	1,0 an Fütterung, von Rabenkrähe attackiert Morgenstern
20.	02.	2010	DT-Sylbeckestraße (LIP)	1 Ex. mit Beute (Meise?), Strathmann
17.	03.	2010	Leopoldshöhe-Markt	1 Ex., NABU Leopoldsh.



31.	03	2010	DT-Pivitsheide VL (LIP)	Terzel schlägt Grünling in Garten, Czesla
22.	04.	2011	DT, Heiligenkirchen, Schau in's Land(LIP)	1 W, Strathmann
26.	04.	2010	Horn-Bad Meinberg-Wehren (LIP)	1 Ex. jagend, Brömelmeier
25.	06.	2010	Lügde, Schledenstraße (LIP)	1 Ex. in Gartengrundstück, Tiemann
29.	06.	2010	Burg Sternberg (LIP)	1 Ex. Jagd nach Spatzen, Blomberg
29.	06.	2010	Leopoldshöhe, Zum Heimathof 11 (LIP)	1 ♀ schlägt Singdrossel, Dudler
03.	08.	2010	Extertal-Linderhofe (LIP)	1 Ex., Blomberg
02.	09.	2010	Extertal-Linderhofe, Friedhof (LIP)	1 Ex. schlägt Kohlmeise, Blomberg
12.	09.	2010	Lage, Zuckerteiche (LIP)	1 Ex., Morgenstern
15.	09.	2010	Lügde, Ramberg (LIP)	1 Ex. jagend, Höwing
26.	10.	2010	Brakelsiek, Forsthaus (LIP)	1 Ex., Höwing
18.	11.	2010	Blomberg-Cappel, Garten M. (LIP)	1 Ex. jagt wdht. Feldsperlinge, Morgenstern
29.	11.	2010	Schieder, Schlosspark(LIP)	1 Ex., Höwing
29.	11.	2010	Bad Salzuflen Pommernstr. (LIP)	1 Ex. schlägt Kohlmeise, Walter/Kempf
05.	12.	2010	Blomberg-Cappel, Garten M. (LIP)	0,1 frisst geschlagene Amsel, Morgenstern
07.	12.	2010	Schieder, Seetrerrasen (LIP)	1 Ex., Höwing

### 02870 MÄUSEBUSSARD (*Buteo buteo*) – Bruten und außergewöhnl. Beobachtungen

				<b>Brutnachweise/ Revierfeststellungen</b>
05.	10.	2010	Beller Holz/Wartsberg (LIP)	<b>Brut</b> in Buche, Müller
		2011	Blo-Kleinenmarpe und Dahlborn (LIP)	<b>1 Bp</b> Wäldchen nördl. Marpe, Strathmann
05.	10.	2010	Blomberg am Turm (LIP)	<b>Brut</b> in Lärche, Müller
07.	10.	2010	Blomberg Rieselbusch (LIP)	<b>Brut</b> , Müller
		2010	Blomberg Wilbasen (LIP)	<b>3 Bp</b> , Maas
03.	04.	2010	Blomberg, Siekhof Hohewahrtskamp (LIP)	<b>1 Bp</b> , Maas
26.	05.	2010	Extertal-Linderbruch, Hof Kehde (LIP)	<b>1 Brut</b> , Füller
07.	10.	2010	Großer Hainberg (LIP)	<b>Brut</b> in Buche, Müller
15.	07.	2010	Horn-Bad Meinberg Beller-Wald (LIP)	<b>1 Bp</b> , 2 juv., Brömelmeier
		2010	Jerxen Bremke (LIP)	<b>1 Bp</b> , Lühr
		2010	Kalletal (LIP)	~ <b>20 Bp</b> in Kalletal, AG Kalletal
18.	07.	2010	Lügde-Elbrinxen, Wörmke (LIP)	<b>1 Bp 2 juv. nördl. Elbr., Höwing</b>
18.	07.	2010	Lügde, Harzberg (LIP)	1 ad, 2 juv. auf Feldern, Höwing
10.	08.	2010	Lügde, Sabbenhausen (LIP)	<b>1 Bp</b> , 1 juv. oberes Wörmketal, Höwing
		2010	Nördl Bremke (LIP)	<b>1 Bp</b> , Lühr
06.	10.	2010	Schieder, Aufstieg zum Mörth (LIP)	<b>Brut</b> in Buche, Müller
05.	10.	2010	Schieder, Wanderweg Brakelsiek-Schwalenb. (LIP)	<b>Brut</b> in Buche, Müller
10.	04.	2010	Schieder, Bennerberg (LIP)	der Horst am Nordrand des Waldes ist nicht mehr besetzt, Paar aber im Revier, Höwing
		2010	Schieder-Schwalenberg, Lothe (LIP)	<b>5 Bp</b> , Benning
06.	07.	2010	Schieder-Schwalenberg,Brakelsiek (LIP)	<b>1 Bp</b> , 1 juv. südöstl. Brakelsiek, Höwing
07.	10.	2010	Schiederwald (LIP)	<b>Brut</b> in Buche, Müller
				<b>sonstige bemerkenswerte Beobachtungen</b>
09.	03.	2010	Barntrop am Klus Richtung Hagen (LIP)	1 Ex. Stromschlagopfer, hängt tot im Hochspannungsmast, Maas
	06.	2010	Blomberg-Hagendonop u. Lemgo-Vossheide (LIP)	1 Ex., extrem weiße Morphe wdht. Morgenstern

### 02900 RAUFUSSBUSSARD (*Buteo lagopus*)

20.	01.	2010	Blomb., zw. OW-Str. u. Mossenberg (LIP)	1 Ex., Hinweis Th. Weber, Morgenstern
14.	02.	2010	Bad Salzuflen Retzen (LIP)	1 Ex. auf Acker und in der Luft rüttelnd, wird von Mäusebussard aufgetrieben, Maas
15.	02.	2010	Lemgo Lieme (LIP)	1 Ex., Maas
23.	02.	2010	Beller Feld (LIP)	1 Ex., auch am Folgetag, Seyer/www.sturmmoewe.de

19.	03.	2010	Feldrom, Hochfläche, Kuhkamp (LIP)	2 Ex. beide im niedrigem Suchflug, Maas
-----	-----	------	------------------------------------	---

### 03010 FISCHADLER (*Pandion haliaetus*)

		2010	Emmer (LIP)	1 Ex., im Frühjahr Tiemann
11.	04.	2010	Lügde Emmer an Uhlensenbrücke (LIP)	1 Ex. in Ufergehölz, dito 15.04., Tiemann
16.	04.	2010	Schiedersee (LIP)	1 Ex. auf dem Zug, Maas
22.	04.	2010	Billerbeck, Norderteich (LIP)	1 Ex., 23.05. dito, Seyer/www.sturmmoewe.de
01.	08.	2010	Billerbeck, Norderteich (LIP)	1 Ex., Horstmann
24.	08.	2010	Billerbeck, Norderteich (LIP)	1 Ex., 29.08. dito, Seyer/www.sturmmoewe.de
28.	08.	2010	Lage, Zuckerteiche (LIP)	1 Ex. kurz kreisend, Heimann + Och
30.	08.	2010	Glashütte/Schiedersee (LIP)	1 Ex., Höwing
08.	09.	2010	Lügde Schildberg (LIP)	1 Ex. in Richtung Schiedersee, Tiemann
17.	09.	2010	Extertal, Linderhofe (LIP)	1 Ex. über ehem. Badeteichen, Blomberg
19.	09.	2010	Schieder (LIP)	1 Ex. nach SW ziehend, Sonnenburg
20.	09.	2010	Schiedersee (LIP)	1 Ex., Höwing

### 03040 TURMFALKE (*Falco tinnunculus*) *Bruten u. außergewöhnl. Beobachtungen*

<b>Brutfeststellungen</b>				
25.	04.	2010	Bad Meinberg Moorstich (LIP)	<b>1 Bp</b> , Maas
		2010	Bad Salzuflen (LIP)	<b>Brut</b> in eigenem Wohnhaus, 4 juv., Kohls
		2010	Bad Salzuflen Gronhof Holzhausen (LIP)	ganzjährig 2 Ex., Walter/Kempf
		2010	Bad Salzuflen, Holzhausen Werkstr. (LIP)	erfolgr. Brut, 3 juv., Podgorski
10.	08.	2010	Bartrup, Sonneborn, Bauernweg (LIP)	ad. + juv., Morgenstern
10.	08.	2010	Bartrup-Alverdissen, Steinbruch (LIP)	4 Ex. (ad+juv.), Morgenstern
28.	05.	2010	Blo.-Großenm., Püllenb. Hof Lödige (LIP)	<b>Bv</b> , Morgenstern
25.	04.	2010	Blomberg, Martiniturm (LIP)	<b>Bv</b> , Morgenstern
30.	05.	2010	Blomberg-Großenmarpe (LIP)	4 Ex., Westphal
15.	07.	2010	Blomberg-Großenmarpe, Hahnenberg (LIP)	2 ad. + 3 juv. gemeins. Schaufliegen Morgenstern
14.	04.	2010	DT Schlossturm (LIP)	2 Ex., Häcker
		2010	DT Schlossturm/Waldorfschule/ Leopoldinum/ Reiterhof Betge in Remmighsn./ Hahnberg Berlebeck (LIP)	jeweils 1 Bp, Häcker
10.	08.	2010	Extertal (LIP)	mehrere erfolgreiche Bruten, Blomberg
06.	08.	2010	HBM-Vahlhausen, südl. (LIP)	ad+juv., Morgenstern
		2010	Kalletal (LIP)	~ <b>25 Bp</b> in Kalletal, AG Kalletal
	06.	2010	Lemgo-Wittighöferheide (LIP)	<b>Brut</b> , mind. 3 juv., Mitt. Noltekuhlmann an Morgenstern
		2010	Leopoldsh., Kirchturm Ev. ref. Kirche(LIP)	<b>1 Bp</b> , 4 juv., im Kasten, NABU Leopoldsh.
		2010	Leopoldshöhe Fam. Calow (LIP)	<b>1 Bp</b> , 3 juv., im Kasten, 1 juv. beim 1. Flugversuch von Rabenkrähen totgehackt, NABU Leopoldsh.
		2010	Leopoldshöhe Fam. Frey (LIP)	<b>1 Bp</b> , 2 juv., 2. Brutversuch mit 5 Eiern! im Nistkasten, NABU Leopoldsh.
		2010	Leopoldshöhe Fam. Walter (LIP)	<b>1 Bp</b> , 2 juv., in altem Krähenneist, Elbracht / NABU Leopoldsh.
		2010	Leopoldshöhe Hof Kerker (LIP)	<b>1 Bp</b> , 5 juv., Kasten, NABU Leopoldsh.
		2010	LSG Bachtal Bremke (LIP)	<b>1 Bv</b> Baumbrut, Lühr
14.	06.	2010	Lügde, Dörenberg (LIP)	4 w./juv., Höwing
29.	05.	2010	Lügde Drawenberg (LIP)	<b>1 Bp</b> , Maas
08.	06.	2010	Lügde Uhlensen (LIP)	<b>1 P</b> , Höwing
		2010	Schieder Domäne (LIP)	<b>1 erfolgreiche Brut</b> in Nisthilfe im Giebel des Landhauses, Sonnenburg/Füller/Gröne

		2010	Schieder-Schwalenberg, Lothe (LIP)	<b>1 Bp</b> Nähe Wasserh., Benning
28.	03.	2010	Schieder-Schwalenberg-Brakelsiek (LIP)	<b>1 Bp.</b> , Höwing
07.	08	2010	Wöbbel (LIP)	<b>3 juv.</b> , Höwing

### 03100 BAUMFALKE (*Falco subbuteo*)

		2010	Bad Salzuflen nördl. Hellerhausen (LIP)	<b>Brut</b> , Westphal
21.	05.	2010	Billerbeck, Norderteich	4 Ex., Seyer/www.Sturmmoewe.de
15.	07.	2010	Billerbeck, Norderteich (LIP)	1 Ex., Brömelmeier
01.	08.	2010	Billerbeck, Norderteich (LIP)	1 Ex., Horstmann
20.	04.	2010	Blomberg Borkhausen an der Diestel (LIP)	1 Ex. jagend, Maas
		2010	Blomberg Herrentrup (LIP)	Nach einigen Jahren wieder erfolgreiche <b>Brut mit 3 juv.</b> , Beobachtungen bis 20.9., Maas
28.	06.	2010	Blomberg OT Dalborn LIP)	1 Ex. mitten im Dorf Schwalben jagend, Sonnenburg
24	06.	2010	Detmold/Heidenoldendorf (LIP)	1 Ex., NABU Leopoldsh.
15.	08.	2010	Dörentrup-Sibbentrup (LIP)	1 oder mehrere (?) rufende Ex., Wäldchen „Laubhütte“, M. Bongards
14.	08.	2010	HB-Meinberg, Zum Rosenbusch (LIP)	1 Ex., Morgenstern
08.	05.	2010	Horn-Bad Meinberg Kurpark (LIP)	1 Ex. jagend, BR-Team Uhulogen
08.	05.	2010	Lage, Zuckerteiche (LIP)	3 Ex. jagend, BR-Team Uhulogen
02.	08.	2010	Lage, Zuckerteiche (LIP)	1 Ex., Hadasch
24.	08.	2010	Lage, Zuckerteiche (LIP)	1 Ex., Füller
18.	07.	2010	Leopoldshöhe Asemissen (LIP)	2 Ex., NABU Leopoldsh.
		2010	Lügde Harzberg, Emmer (LIP)	Mehrere Beobachtungen über Stoppelfeldern, 1x in Richtung Elbrinxen/Glashütte fliegend, Tiemann
24.	07.	2010	Lügde, Blankenburger Mühle (LIP)	1 P jagend und mit Beuteübergabe in der Luft beobachtet. <b>Bv!</b> Maas, Tiemann
18.	05.	2010	Schieder Wöbbel Emmertal am Steinheimer Holz (LIP)	1 Ex., Häcker

Somit 2 sichere Brutnachweise (bei Großenmarpe, bei Bad Salzuflen) und mehrere Verdachtsfälle (Dörentrup, Lügde-Wörmkeaeu). Sicher sind weitere Reviere vorhanden.

### 03200 WANDERFALKE (*Falco peregrinus*)

12.	07.	2010	Augustdorf (LIP)	1 Ex. Garczorz
		2010	Lage Heiden Feldflur Bremke (LIP)	sehr regelmäßig, erstmals auch 1,1, Lühr
		2010	Porta Westfalica-Veltheim Kraftwerk (MI)	<b>1 Bp</b> mit 3 juv., AG Kalletal
06.	06.	2010	Senne lipp. Teil (LIP)	1 Ex. mit 1 juv. am Brutplatz, Seyer/www.sturmmoewe.de

### 03700 WACHTEL (*Coturnix coturnix*)

24.	06.	2010	Leopoldshöhe, Heipker Str. 11 (LIP)	1 Ex., NABU Leopoldsh., Elbracht
27.	05.	2010	Leopoldshöhe, Zum Heimathof 11 (LIP)	1 ruf. M im Getreidefeld 24.00 Uhr, Dudler
22.	08.	2010	Varenholz Feldflur nördlich Badesees (LIP)	1 Ex. rufend, Hadasch
06.	06.	2010	DT Spork Eichholz sw Friedhof	2 Rufer in Feldern, auch 7.6., Häcker

### 03760 REBHUHN (*Perdix perdix*)

31	01.	2010	Bad Salzuflen Bachstr. (LIP)	7 Ex., Walter/Kempf
22.	05.	2010	Bad Salzuflen, ONO Ehrsen (LIP)	1 ruf. unbefestigter Feldweg, Heimann + Och
28.	08.	2010	Bad Salzuflen, Hölserheide (LIP)	2 ad.+3 juv. Stoppelacker am Ortsrand, Heimann + Och

		2010	Belle (LIP)	3 Ketten, Brörmelmeyer
08.	05.	2010	Blomberg Unter Siebenhöfen (LIP)	2 Ex. auf Feldweg, 14.05. dito Strathmann
		2010	Blomberg Drawenberg, am Teich (LIP)	<b>1 Bp</b> , Maas
21.	11.	2010	Blomberg Gut Nassengrund (LIP)	11 Ex. eine Kette, Maas
13.	06.	2010	Blomberg, Siebenhöfen, alte Deponie (LIP)	2 Ex., Morgenstern
03.	06.	2010	Blomberg, zw. Maspe u. Siebenhöfen (LIP)	2 Ex., Morgenstern
20.	02.	2010	Blomberg, zw. OW-Str. u. Mossenb. (LIP)	1,1 u. 4 juv., Morgenstern
31.	12.	2010	Blomberg-Brüntrup (LIP)	7 Ex. an Fütterung im Garten, Fam. Stolz
02.	12.	2010	Blomberg-Herrentrup (LIP)	5 Ex., Brörmelmeyer
03.	06.	2010	Blomberg-Wöhren, Weide R OW-Str. (LIP)	1 Ex., Morgenstern
		2010	Dörentrup Humfeld Umgebung (LIP)	3 Ketten: 13 Ex. bei Humfeld, 8, Grotenberg, 5-6 Schobeberg, Förster
21.	05.	2010	Dörentrup-Bega (LIP)	1 Ex., Westphal
20.	04.	2010	Extertal-Laßbruch Feldmark (LIP)	1 P, Steinheider
15.	06.	2010	Extertal-Linderbruch, Str. zum Cafe Försterberg (LIP)	1 Rebhuhn, vermutl. mit Jungen, Füller
31.	12.	2010	Horn-Bad Meinberg Belle (LIP)	1 Kette, Brörmelmeyer
17.	06.	2010	Kalletal – Bentorf (LIP)	1 Ex., Strathmann
03.	06.	2010	Kalletal Kalldorf (LIP)	2 Ex., Westphal
04.	06.	2010	Kalletal-Asendorf Sturheide (LIP)	2 Ex., AG Kalletal
	01.	2010	Kalletal-Hohenh. Nähe Sportplatz (LIP)	1 Kette mit 11 Ex., AG Kalletal
		2010	Kalletal-Lüdenhausen Bollenbrink (LIP)	1 Kette mit 3 Ex., AG Kalletal
		2010	Kalletal-Lüdenhausen Fritzenberg (LIP)	1 Kette mit 9 Ex., AG Kalletal
19.	08.	2010	Lage, Zuckerteiche (LIP)	<b>ad. + 8 juv.</b> , Morgenstern
21.	09.	2010	Lemgo (LIP)	8 Ex. Begawiesen nördl. Fh, Förster
25.	02.	2010	Lemgo, Industriegebiet Lieme (LIP)	~5-10 Ex. wdh. beobachtet, Walter/Kempf
02.	05.	2010	Lemgo-Brake (LIP)	1 P, Steinheider
28.	01.	2010	Lemgo-Brake nahe Ostwestfalenstr. (LIP)	9 Ex. Steinheider
16.	05.	2010	Lemgo-Lieme, Brache a.d. „Trifte“ (LIP)	1 Ex., sitzend, <b>Bv</b> , Morgenstern
16.	05.	2010	Lemgo-Lieme, Industriegeb., Weststr. (LIP)	2 Ex., Morgenstern
16.	05.	2010	Lemgo-Lieme, zw. Rhiene u. OW-Str.(LIP)	1 Ex., Morgenstern
09.	08.	2010	Leopoldshöhe Am Acker (LIP)	<b>1 Bp</b> mit 13 juv., NABU Leopoldsh.
27.	12.			11 Ex. am Futterhaus, NABU Leopoldsh.
30.	12.	2010	Leopoldshöhe Firma Häfner (LIP)	5 Ex., NABU Leopoldsh.
30.	12.	2010	Leopoldshöhe Kramer Weg (LIP)	4 Ex., NABU Leopoldsh.
30.	12.	2010	Leopoldshöhe Krentruperhagen – Roonstr. (LIP)	11 Ex. auf schneebedecktem Acker bei der Futtersuche (~15:30 Uhr), Dudler
07.	02.	2010	Möllenbeck Weseraue (SHG)	1 P, Steinheider
17.	04.	2010	Schwalenb. Feuchtgebiet an der Niese (LIP)	<b>1 Bp</b> und am 24.04.10, Maas

*Erneut deutlicher Anstieg der Meldungen, so dass ein weiterer Bestandsanstieg zu vermuten ist, trotz des strengen Winters 2009/2010.*

### **03940 FASAN** (*Phasianus colchicus*)

*Meldungen liegen vor aus: Bad Salzuflen (u.a. Hartigsee), Blomberg, Dt.-Nienhagen, Zuckerteiche Lage, Lemgo-Lieme, Leopoldshöhe und Schwalenberg (Nieseau).*

### **04070 WASSERRALLE** (*Rallus aquaticus*)

17.	10.	2010	Billerbeck, Norderteich (LIP)	1 Ex. rufend, Horstmann
20.	05.	2010	Lage, Zuckerteiche (LIP)	1 Ex. quiekend, dito 3.6., 10.6., 24.6., 1.7., 12.8., 19.8., Morgenstern
24.	05.	2010	Lage, Zuckerteiche (LIP)	1 ruft, Heimann + Och
13.	06.	2010	Lage, Zuckerteiche (LIP)	2 gleichzeitig rufend, Heimann + Och
	06.	2010	Lage, Zuckerteiche (LIP)	rufende Jv, mind. 1 Bp mit juv., Hadasch
15.	07.	2010	Lage, Zuckerteiche (LIP)	2 Ex., dito 12.9., Morgenstern

Als Brutgebiet für diese Art kommen im Kreis Lippe gegenwärtig offensichtlich nur noch die Zuckerteiche in Betracht.

#### 04210 WACHTELKÖNIG (*Crex crex*)

01.	06.	2010	Lügde, Pyrmonter Wiesen	1 Ex., Höwing
-----	-----	------	-------------------------	---------------

#### 04240 TEICHHUHN (*Gallinula chloropus*)

<b>Brutnachweise/Brutverdacht</b>				
		2010	Leopoldsh. Gewerbegeb. Asemissen (LIP)	1 Bp Regenrückhaltebeck., NABU Leop.
		2010	Teichanlage Dörentrup Humfeld (LIP)	1 Bp mit zwei Brutten, Bruterfolg insgs. 3 Junge, Förster
22.	05.	2010	Kalletal-Hohenh., Lehmkuhle Ziegelei(LIP)	1 Bp mit 3 juv., AG Kalletal
	07.	2010	Hardisser Moor, Rand der Begaaue (LIP)	1 Bp an aufgegebener Teichanlage, Füller
28.	09.	2010	Lemgo, Kläranlage Schönungsteiche (LIP)	1 juv., Morgenstern
<b>sonstige Meldungen</b>				
		2010	Bad Salzufl. Kurparksee u. Steinb. T. (LIP)	mehrere P. ganzjährig, Podgorski
23.	04.	2010	DT Meschesee (LIP)	1 Ex. auf Insel, Häcker
09.	05.	2010	DT Werre bei Weidmüller (LIP)	2 Ex., Häcker
22.	06.	2010	DT Werre Finanzamt (LIP)	1 Ex., Häcker
16.	01.	2010	Lemgo, Kläranlage Schönungsteiche (LIP)	5 Ex., Morgenstern
23.	04.	2010	Blomberg – Maspe Teich	1 Ex., Strathmann
29.	04.	2010	Lage, Zuckerteiche (LIP)	1 Ex., dito 3.6., Morgenstern
11.	06.	2010	Lage/Waddenhausen Werre (LIP)	1 Ex., Garczorz
09.	11.	2010	Bad Salzuflen, Werler See (LIP)	1 Ex., Morgenstern
		2010	Schiedersee (LIP)	1-2 Ex., keine Brut festgestellt, Höwing
08.	05.	2010	Abgrabung Retlage (LIP)	1 Ex., Häcker
13.	06.	2010	Schieder Wöbbel (LIP)	1 Ex auf Emmer, Häcker

#### 04290 BLESSHUHN (*Fulica atra*)

<b>Brutfeststellungen</b>				
20.	05.	2010	Lage, Zuckerteiche (LIP)	2 Bp mit 2 u. 1 pul., Morgenstern
	06.	2010	Lage, Zuckerteiche (LIP)	~10 juv., Morgenstern
		2010	Schiedersee Emmereinlass (LIP)	2 Bp, E.Benning
	05.	2010	Schiedersee (LIP)	6 Bp, 28 pul., Höwing
06.	08.	2010	Schiedersee (LIP)	1 Bp, 2 pul., Höwing
		2010	DT Meschesee (LIP)	mind. 3 Bp, Häcker
<b>Sonstige Angaben</b>				
		2010	Bad Salzufl. Kurparksee u. Steinb. T. (LIP)	mehrere P. ganzjährig, Podgorski
		2010	Schiedersee (LIP)	Jan.- März, ~230 Ex., Maas
		2010	Schiedersee (LIP)	Winterzählungen zur Monatsmitte im Febr. 446, März 415, Apr. 56, Sept. 28, Okt. 6, Nov. 13 und Dez. 14 Ex. (im Vorjahr bis 509!), Czesla
		2010	Bad Salzuflen, Hartigsee (LIP)	ständig grosse Population, Walter/Kempf
		2010	Bad Salzuflen Kurparksee (LIP)	ständig grosse Population, Walter/Kempf
24.	03.	2010	Billerbeck, Norderteich (LIP)	5 Ex., Brömelmeier
20.	01.	2010	Schiedersee (LIP)	133 Ex., Höwing
16.	02.	2010	Schiedersee (LIP)	~150 Ex., 19.02. dto Benning
22.	03.	2010	Schiedersee (LIP)	235 Ex., Höwing
13.	09.	2010	Schiedersee (LIP)	40 Ex., Höwing
17.	10.	2010	Schiedersee (LIP)	35 Ex., Höwing
11.	11.	2010	Schiedersee (LIP)	56 Ex., Höwing
13.	12.	2010	Schiedersee (LIP)	18 Ex., Höwing

Massiver Bestandseinbruch bei den Überwinterern am Schiedersee (Herbst/Frühwinter). Hier im Dez. 2009 ~500 Ex., vgl. Höckerschwan etc.

### 04330 KRANICH (*Grus grus*)

Wegen der großen Datenmenge stellen wir hier nur eine Zusammenfassung des Zuggeschehens dar:

#### Frühjahrszug:

Vom 21.02. bis 06.03 fast täglich durchziehende Formationen, Schwerpunkte am 22.02., 25.02. und 06.03. (trotz Neuschnees); dann vom 13.03. bis zum 07.04. erneute Zugphase mit Schwerpunkt am 15./16./17./19.03.

#### Herbstzug:

Vom 03.10. bis 08.11. nur vereinzelte Meldungen, verstärkter Zug vom 17. bis 29.11 und dann Mitte bis Ende Dezember (bereits Schneelage).

#### Außerhalb des Zuggeschehens und besonders bemerkenswert:

21.	05.	2010	Bega, Dörentrup Humfeld (LIP)	1 Ex. aus den Wiesen auffliegend, nach SW, Füller
-----	-----	------	-------------------------------	---

### 04500 AUSTERNFISCHER (*Haematopus ostralegus*)

23.	06.	2010	Stemmer See in Kalletal- Varenholz (LIP)	2 Ex., AG Kalletal
-----	-----	------	--	--------------------

### 04560 SÄBELSCHNÄBLER (*Recurvirostra avosetta*)

29.	06.	2010	Lage, Zuckerteiche (LIP)	1 Ex., Hadasch
01.	07.	2010	Lage, Zuckerteiche (LIP)	1 Ex., Morgenstern

### 04690 FLUSSREGENPFEIFER (*Charadrius dubius*)

08.	05.	2010	Abgrabung an der Rethlage (LIP)	1 Ex., BR-Team Uhulogen
	05.	2010	Bad Salzuflen Messegelände (LIP)	Brutversuch? Später 2 juv., Podgorski
13.	06.	2010	Bad Salzuflen, Hartigsee (Lip)	3 balzende, Heimann + Och
20.	05.	2010	Horn Deponie Heesten (LIP)	1 P, am 10.06.10 <b>Bv!</b> , Maas
29.	03.	2010	Lage, Zuckerteiche (LIP)	3 Ex., Morgenstern
24.	04.	2010	Lage, Zuckerteiche (LIP)	mind. 6 Ex. auf Acker, Hadasch
08.	05.	2010	Lage, Zuckerteiche	5 Ex., BR-Team Uhulogen
24.	06.	2010	Lage, Zuckerteiche (LIP)	3 Ex., am 1.7. 2 Ex., Morgenstern
15.	07.	2010	Lage, Zuckerteiche (LIP)	6 Ex., Morgenstern
21.	07.	2010	Lage, Zuckerteiche (LIP)	6 Ex. davon mind. 3 Jungvögel, Westphal
24.	07.	2010	Lage, Zuckerteiche (LIP)	<b>2 Bp</b> mit 4+2 juv., Heuer/www.sturmmoewe.de
24.	08.	2010	Lage, Zuckerteiche (LIP)	1 Ex., Heuer/www.sturmmoewe.de
11.	06.	2010	Lage/Abgrabung Sylbacher Straße (LIP)	2 Ex., Garczorz
29.	05.	2010	Lügde Steinbruch Boltenberg (LIP)	2 Ex. am Teich. <b>Bv!</b> Maas
24.	04.	2010	Schiedersee, Freibadstrand (LIP)	3 Ex. und am 26.04., Maas
28.	05.	2010	Schiedersee, Freibadstrand (LIP)	2 Ex., Höwing
03.	05.	2010	Schiedersee Spülfelder (LIP)	2 Ex., Maas

Insgesamt somit 2 sichere Brutnachweise (Zuckerteiche) und zweimal Brutverdacht.

### 04700 SANDREGENPFEIFER (*Charadrius hiaticula*)

02.	09.	2010	Lage, Zuckerteiche (LIP)	1 Ex., Sonnenburg
25.	09.	2010	Lage, Zuckerteiche (LIP)	1 Ex., mehrfach im September, Heuer/www.sturmmoewe.de

**04930 KIEBITZ (*Vanellus vanellus*)**

				<b>Brut/Brutverdacht</b>	
		2010	Leopoldshöhe Greste (LIP)		<b>1 Bp</b> 2 juv., NABU Leopoldsh.
		2010	Horn-Bad Meinberg-Wehren (LIP)		6 Ex., erfolg. <b>Brut</b> , 4 juv., Brömelmeier
	03.	2010	Bad Salzuflen, Feld Hartigsee (LIP)		7-11 Ex. balzende Ex., Walter/Kempf
	04.	2010	Lage, Zuckerteiche (LIP)		mind. <b>12 Bp</b> auf Äckern, Mai auf den südlich liegenden Ackerflächen mind. 10 Bp, Hadasch
03.	06.	2010	Lage, Zuckerteiche (LIP)		23 ad. + 21 juv., am 1.7. 30 ad + juv., Morgenstern
28.	05.	2010	Blomberg Herrentrup (LIP)		<b>1 Bp</b> auf Maisacker, Maas
				<b>Sonstige</b>	
22.	02.	2010	Lemgo-Lieme (LIP)		35-40 Ex., Westphal
24.	02.	2010	Schieder-Schwalenberg-Lothe (LIP)		~150 Ex., Benning
03.	03.	2010	Bad Salzuflen Wülfermühle (LIP)		14 Ex., Walter/Kempf
14.	03.	2010	Kalletal-Stemmen Weseraue (LIP)		~700 Ex., AG Kalletal
16.	03.	2010	Blomberg Siebenhöfen (LIP)		73 Ex. auf Acker, Maas
10.	04.	2010	Insel Bad Salzuflen, Hartigsee (LIP)		4 Ex., 26.04. dito, 25.05. 3 Ex. 09.06. Walter/Kempf, Garczorz
11.	04.	2010	Schwalenberg, Feuchtwiesen Niese (LIP)		1 Ex. am 02.07.10 dort 11 Ex., Maas
28.	04.	2010	Blomberg Teich am Drawenberg (LIP)		2 Ex., Maas
30.	04.	2010	Detmold Nienhagen (LIP)		8 Ex. auf Acker, Maas
20.	05.	2010	Lage, Zuckerteiche (LIP)		20 Ex., Morgenstern
14.	06.	2010	Leopoldshöhe Eckendorf (LIP)		1 Ex., NABU Leopoldsh.
23.	06.	2010	Leopoldshöhe/Schuckenbaum (LIP)		1 Ex. intensiv warnend, NABU Leopoldsh.
24.	06.	2010	Dt B239 zw. Ellernkrug u. Mercedes (LIP)		10 Ex., Morgenstern
31.	08.	2010	Horn Bellenberg (LIP)		40 Ex., Maas
25.	09.	2010	Detmold Nienhagen (LIP)		~40 Ex. auf Acker, Maas
03.	10.	2010	Kalletal-Varenholz Weseraue (LIP)		~90 Ex., AG Kalletal
24.	11.	2010	Lage-Hardissen (LIP)		50 Ex., Westphal
30.	11.	2010	Dörentrup (LIP)		450 Ex., Blomberg

Die zahlreichen Einzelmeldungen werden nur aufgeführt, wenn zugleich Angaben zum Status (Brutverdacht) vorliegen. Sonst hätten wir Seiten mit einzelnen Kiebitzen auf irgendwelchen Äckern füllen können. Erfolgreiche Bruten wurden nur von den Zuckerteichen, aus Horn-Bad Meinberg-Wehren und aus Leopoldshöhe-Greste gemeldet.

**05010 ZWERGSTRANDLÄUFER (*Calidris minuta*)**

11.	09.	2010	Lage, Zuckerteiche (LIP)		3 Ex., Heimann + Och
-----	-----	------	--------------------------	--	----------------------

**05120 ALPENSTRANDLÄUFER (*Calidris alpina*)**

28.	08.	2010	Lage, Zuckerteiche (Lip)		1 diesj. Ex., Heimann + Och
11.	09.	2010	Lage, Zuckerteiche (Lip)		1 üf. ruft+ 2 diesj. Ex., Heimann + Och
13.	09.	2010	Lage, Zuckerteiche (LIP)		2 Ex., Heuer/www.sturmmoewe.de

Seit 3 Jahren erstmals wieder an den Zuckerteichen nachgewiesen!

**05170 KAMPFLÄUFER (*Philomachus pugnax*)**

10.	04.	2010	Lage, Zuckerteiche (LIP)		1 W bei 39 Kiebitzen auf Acker, Heimann + Och
21.	04.	2010	Lage, Zuckerteiche (LIP)		1,2 Ex. erst im Wasserbereich, später auf Acker unter Staren, Morgenstern
29.	04.	2010	Lage, Zuckerteiche (LIP)		1 Ex., Morgenstern

12.	08.	2010	Lage, Zuckerteiche (LIP)	1 Ex., Morgenstern
-----	-----	------	--------------------------	--------------------

### 05180 ZWERGSCHNEPFE (*Lymnocyptes minimus*)

22.	03.	2010	Blomberg-Cappel, Garten M. (LIP)	1 Ex. (Belegfoto), Morgenstern
11.	04.	2010	Nieseau bei Schwalenberg (LIP)	1 Ex. zusammen mit 23 Bekassinen, Maas
24.	04.	2010	Nieseau bei Schwalenberg (LIP)	1 Ex. zusammen mit 23 Bekassinen, Maas

Nicht an den Zuckerteichen, sondern mitten im Garten. Belegfoto siehe unter <http://www.biologischestationlippe.de/arbeitsgruppen/ornithologische-arbeitsgruppe/archiv/2010/#c520>

### 05190 BEKASSINE (*Gallinago gallinago*)

20.	02.	2010	Extertal Malmershaupt, an der Alme (LIP)	1 totes Ex., Steinheider
11.	04.	2010	Schwalenb. Feuchtgebiet an der Niese (LIP)	23 Ex. ! in kleineren Gruppen in den Feuchtwiesen nahrungssuchend, 17.04. 13 Ex., 24.04. 5 Ex., Maas
28.	08.	2010	Lage, Zuckerteiche (LIP)	3 Ex., Heimann + Och
02.	09.	2010	Lage, Zuckerteiche (LIP)	5 Ex., Sonnenburg
11.	09.	2010	Lage, Zuckerteiche (LIP)	1 Ex., Heimann + Och

### 05290 WALDSCHNEPFE (*Scolopax rusticola*)

		2010	Wistinghauser Senne (LIP)	10-15 Reviere, Lühr, Grote
06.	03.	2010	Leopoldshöhe Freesenberg (LIP)	1 Ex., NABU Leopoldsh.
21.	03.	2010	DT, Bannenberg (4019.43)	1 Ex., Horstmann
26.	03.	2010	Mörth, Waidmannsheil (LIP)	1 Ex., Müller
	04.	2010	DT, südl. Berlebeck, Schnepfenflucht' (LIP)	1 Ex im Balzflug , Strathmann
08.	05.	2010	Senne (LIP)	1 Ex., BR-Team Uulogen
	11.	2010	Beller Wald (LIP)	1 Ex., auffliegend, mündl. H.Bentmann an Brömelmeier
28.	11.	2010	Bad Salzuflen, Stadtwald (Lip)	1 auffliegend - Schneelage, Heimann + Och

### 05410 GROSSER BRACHVOGEL (*Numenius arquata*)

31.	08.	2010	Lage/Teiche an der Kläranlage (LIP)	15 Ex. überfliegend, Garczorz
-----	-----	------	-------------------------------------	-------------------------------

### 05460 ROTSCHENKEL (*Tringa totanus*)

04.	05.	2010	Schiedersee (LIP)	1 Ex., Höwing
-----	-----	------	-------------------	---------------

### 05480 GRÜNSCHENKEL (*Tringa nebularia*)

08.	05.	2010	Lage Zuckerteiche (LIP)	3 Ex. rastend, BR-Team Uhulogen
27.	04.	2010	Schiedersee (LIP)	1 Ex., Höwing
12.	08.	2010	Schiedersee, Badestrand (LIP)	1 Ex., 15.08. 2 Ex., 17.08. 2 Ex., Höwing
18.	08.	2010	Schiedersee (LIP)	1 Ex. Badestrand, rufend Sonnenburg
13.	09.	2010	Schiedersee (LIP)	1 Ex., Höwing
10.	08.	2010	Schiedersee, Spülfelder (LIP)	2 Ex., 21.08. 4 Ex. nahrungssuchend, Maas
07.	11.	2010	DT-Bandelberg (LIP)	Gegen 1.30 Uhr rufend überfliegend , M. Falkenberg

### 05530 WALDWASSERLÄUFER (*Tringa ochropus*)

28.	08.	2010	Bad Salzuflen, Hartigsee (LIP)	1 Ex., Heimann + Och
	03.	2010	Lage Hüntruper Str. (LIP)	bis zu 4 Ex. suchten auf überschwemmten Feld nach Nahrung, NABU Leopoldsh.
16.	07.	2010	Lage, Zuckerteiche (LIP)	1 Ex., Hadasch
28.	07.	2010	Lage, Zuckerteiche (LIP)	1 Ex., Heuer/www.sturmmoewe.de



04.	08.	2010	Lage, Zuckerteiche (LIP)	2 Ex., 12.08. 4 Ex., Morgenstern
28.	08.	2010	Lage, Zuckerteiche (LIP)	5 Ex., Heimann + Och
14.	04.	2010	Leopoldshöhe Greste (LIP) Windwehetal	2 Ex., NABU Leopoldsh.
21.	04.	2010	Leopoldshöhe, Heipker See (LIP)	2 Ex., Morgenstern
03.	04.	2010	Leopoldshöhe, Werre am Heipker See (LIP)	1 Ex., Walter/Kempf
10.	08.	2010	Schiedersee, Spülfelder (LIP)	5 Ex., 21.08. 2 Ex. nahrungssuchend, Maas

#### 05540 BRUCHWASSERLÄUFER (*Tringa glareola*)

29.	04.	2010	Lage, Zuckerteiche (LIP)	1 Ex., Morgenstern
08.	05.	2010	Lage, Zuckerteiche (LIP)	8 Ex., Füller, Morgenstern
12.	08.	2010	Lage, Zuckerteiche (LIP)	10 Ex., Morgenstern
19.	08.	2010	Lage, Zuckerteiche (LIP)	7 Ex., Morgenstern
13.	09.	2010	Lage, Zuckerteiche (LIP)	3 Ex., Heuer/www.sturmmoewe.de

#### 05560 FLUSSUFERLÄUFER (*Actitis hypoleucos*)

08.	05.	2010	Abgrabung an der Rethlage (LIP)	1 Ex., BR-Team Uhulogen
17.	03.	2010	Bad Salzuflen, Hartigsee (LIP)	2 Ex., Walter/Kempf
06.	04.	2010	Bad Salzuflen, Hartigsee (LIP)	1 Ex., Morgenstern
26.	04.	2010	Bad Salzuflen, Hartigsee (LIP)	1 Ex., 04.05. dito Walter/Kempf
09.	05.	2010	Bad Salzuflen, Hartigsee (LIP)	1 Ex., Garczorz
15	08	2010	Bad Salzuflen, Hartigsee (LIP)	3 Ex., Walter/Kempf
21.	04.	2010	Bad Salzuflen, Wülfersee Begaweher (LIP)	1 Ex., Morgenstern
16.	05.	2010	Bad Salzuflen/Werler See (LIP)	2 Ex., Garczorz
26.	08.	2010	Bad Salzuflen/Werler See (LIP)	3 Ex., Garczorz
08.	05.	2010	Donoper Teich (LIP)	2 Ex., BR-Team Uhulogen
29.	03.	2010	Lage, Zuckerteiche (LIP)	2 Ex., Morgenstern
10.	06.	2010	Lage, Zuckerteiche (LIP)	1 Ex., dito 24.6., Morgenstern
29.	06.	2010	Lage, Zuckerteiche (LIP)	1 Ex., Hadasch
01.	07.	2010	Lage, Zuckerteiche (LIP)	2 Ex., Morgenstern
02.	08.	2010	Lage, Zuckerteiche (LIP)	mind. 4 Ex., Hadasch
12.	08.	2010	Lage, Zuckerteiche (LIP)	8 Ex., Morgenstern
19.	08.	2010	Lage, Zuckerteiche (LIP)	~50 (ad.+juv.) Ex., Morgenstern
19.	08.	2010	Lage, Zuckerteiche (LIP)	4 Ex., Morgenstern
28.	08.	2010	Lage, Zuckerteiche (LIP)	14 Ex., Heimann + Och
24.	04.	2010	Schiedersee, Freibadstrand (LIP)	1 Ex. am 26.04.10 5 Ex., Maas
03.	07.	2010	Schiedersee, Spülfelder (LIP)	1 Ex., Maas
21.	08.	2010	Schiedersee, Spülfelder (LIP)	8 Ex., Maas
08.	08.	2010	Varenholz Baggersee (LIP)	1 Ex., AG Kalletal

#### 05820 LACHMÖWE (*Larus ridibundus*)

08.	05.	2010	Abgrabung an der Rethlage (LIP)	5 Ex., BR-Team Uhulogen
09.	05.	2010	Bad Salzuflen, Hartigsee (LIP)	25 Ex. rastend, Garczorz
09.	11.	2010	Bad Salzuflen, Hartigsee (LIP)	2 Ex., Morgenstern
		2010	Bad Salzuflen, Kurparksee (LIP)	bis 30 Ex. als Wintergäste, Podgorski
18.	12.	2010	Bad Salzuflen, See Landschaftspark (LIP)	42 Ex., Heimann + Och
	11.	2010	Leopoldshöhe, Zum Heimathof 11 (LIP)	an mehreren Tagen ~25 Ex. auf frisch gepflügtem Feld, Dudler
14.	03.	2010	Rinteln-Möllenbeck Weseraue (SHG)	~700 Ex., AG Kalletal
24.	02.	2010	Schiedersee (LIP)	2 Ex., Höwing
21.	04.	2010	Schiedersee (LIP)	20 Ex., Höwing
01.	05.	2010	Schiedersee (LIP)	2 Ex. (1. Sommer Kleid), Maas
11.	05.	2010	Schiedersee (LIP)	3 Ex., Höwing
30.	06.	2010	Schiedersee (LIP)	1 juv., Höwing
07.	07.	2010	Schiedersee (LIP)	19 Ex., Höwing

03.	07.	2010	Schiedersee Spülfelder (LIP)	5 Ex., Maas
-----	-----	------	------------------------------	-------------

### 05780 ZWERGMÖWE (*Larus minutus*)

19.	04.	2010	Schiedersee gegenüb. Freizeitzentrum (LIP)	1 ad. jagend, Sonnenburg
-----	-----	------	--	--------------------------

### 05900 STURMMÖWE (*Larus canus*)

03.	08.	2010	Schiedersee (LIP)	2 imm., Höwing
18.	08.	2010	Schiedersee (LIP)	3 Ex., Höwing
12.	10.	2010	Schiedersee (LIP)	2 Ex., Höwing
08.	11.	2010	Schiedersee (LIP)	2 Ex., Höwing

### 05920 SILBERMÖWE (*Larus argentatus*)

01.	05.	2010	Schiedersee (LIP)	2 Ex. (1. Sommer Kleid), Maas
03.	07.	2010	Schiedersee Spülfelder (LIP)	5 Ex., Maas
02.	11.	2010	Leopoldshöhe, Zum Heimathof 11 (LIP)	1 Ex. auf Rübenacker, Dudler
22.	11.	2010	Bad Salzuflen-Lockhausen auf Acker am Gut Vinnen (LIP)	16 Ex. aller Altersstufen, Möller

### 06150 FLUSSSESCHWALBE (*Sterna hirundo*)

08.	05.	2010	Schiedersee (LIP)	1 Ex., Höwing
-----	-----	------	-------------------	---------------

### 06270 TRAUERSEESCHWALBE (*Chlidonias niger*)

10.	05.	2010	Schiedersee Badebucht (LIP)	2 Ex. über See jagend, Sonnenburg
11.	05.	2010	Billerbeck Norderteich	5 Ex., Seyer/www.Sturmmoewe.de
18.	08.	2010	Schiedersee (LIP)	1 Ex., Höwing
09.	09.	2010	Schiedersee (LIP)	2 Ex., 10.09. 3 Ex. 17.09. 2 Ex., Höwing
30.	09.	2010	Schiedersee (LIP)	3 Ex., Höwing

### 06680 HOHLTAUBE (*Columba oenas*)

07.	03.	2010	Blomberg alte Deponie Hohe Dömsen LIP)	2 Ex., Maas
27.	04.	2010	DT Brokhausen (LIP)	3 Ex. auf Acker, Maas
31.	03.	2010	DT Gildezentrum (LIP)	4 Ex., Maas
28.	04.	2010	DT Tongrube Brokhausen (LIP)	4 Ex., Maas
19.	03.	2010	Feldrom, Kuhkamp (LIP)	2 Ex., Maas
22.	03.	2010	Horn, Biogasanlage (LIP)	4 Ex., Maas
15.	04.	2010	Horn, Deponie Heesten (LIP)	6 Ex., Maas
14.	05.	2010	Kalletal-Hohenhausen Sandelberg (LIP)	1 Ex. ruft, AG Kalletal
28.	04.	2010	Kalletal-Hohenhausen, NSG Rothenberg, Habichtsberg, Luhbachtal (LIP)	2 Rufer am Westhang des Wihupsberges, 1 Rufer im Öfingstal; 25.05. 1 Ex. ruft am Bärenkopf, 23.05. 1 Ex. am Faulenpohl: insgesamt <b>5 Paare / 380 ha</b> Waldfläche, AG Kalletal, Füller
24.	04.	2010	Kalletal-Langenholtz. Kahlgrund (LIP)	1 Ex. ruft, AG Kalletal
10.	06.	2010	Lage, Zuckerteiche (LIP)	1 Ex., Morgenstern
13.	06.	2010	Lage Nord, Sandgrube (Lip)	13 Ex., Heimann + Och
26.	06.	2010	Lügde Dörenberg (LIP)	4 Ex., Maas
24.	07.	2010	Lügde Harzberg Braker Feld (LIP)	4 Ex. auf Acker, Maas
22.	06.	2010	Lügde, Dörenberg (LIP)	1 P fliegend, Höwing
10.	08.	2010	Lügde, oberes Wörmketal (LIP)	9 Ex. nördl. Wörderfeld, 2 weitere rufend, Höwing
		2010	Oerlinghausen Sandgrube Hassler (LIP)	<b>2 Reviere</b> , Grote
28.	02.	2010	Schieder (Siechholz, Siechhof) (LIP)	2 Ex., Maas

24.	05.	2010	Schieder Nieseniederung (LIP)	1 Ex. rufend, Maas
06.	04.	2010	Schieder Siekfeld (LIP)	11 Ex. auf Acker. 24.04. 14 Ex., Maas
26.	02.	2010	Schieder, Ölberg (LIP)	1 Ex., ruft, Höwing
09.	08.	2010	Schieder, Ölberg und Hainholz (LIP)	2 Ex., rufen gleichzeitig, Höwing
09.	08.	2010	Schieder, Nessenberg (LIP)	1 Ex., ruft, Höwing
06.	07.	2010	Schieder, Brakelsiek, Sehlberg (LIP)	1 Ex., ruft, Höwing
11.	04.	2010	Schwalenberg Niese(LIP)	2 Ex., Maas
02.	07.	2010	Schwalenberg Nieseniederung (LIP)	25 Ex., Maas

**06700 RINGELTAUBE (*Columba palumbus*)** nur außergewöhnl. Beobachtungen

04.	02.	2010	Blomberg Wilbasen auf Acker. (LIP)	250 Ex., Maas
19.	09.	2010	Schieder (LIP)	100 Ex. auf Bennerberg-Feldern, Höwing
30.	11.	2010	Dörentrup (LIP)	450 Ex., Blomberg
04.	12.	2010	Bad Salzuflen, W Retzen (Lip)	≥300+50+80 Ex., Baumkronen i. Wald, Heimann + Och

**06840 TÜRKENTAUBE (*Streptopelia decaocto*)**

05.	03.	2010	Augustdorf Sandgrube F. Möller (LIP)	1 Ex., Maas
		2010	Blomberg-Cappel (LIP)	2 Ex., ganzj., <b>Bv</b> , rgm. an Ganzjahresfütterung Garten, Morgenstern
13.	06.	2010	Blomberg-Cappel, Ortsmitte (LIP)	2 Ex., Morgenstern
		2010	Diestelbruch, Im Hain	<b>2 Reviere</b> , Singer
01.	09.	2010	DT Heidenoldendorf (LIP)	2 Ex., Maas
14.	04.	2010	DT Heidenoldendorf am Heidenbach (LIP)	1 Ex., Maas
20.	05.	2010	DT Hiddesen Obere Straße (LIP)	1 Ex., Maas
07.	09.	2010	DT Jerxen Orbke (LIP)	5 Ex. auf Acker, Maas
06.	08.	2010	HB-Meinberg-Heesten, Küterbrok (LIP)	2 Ex., Morgenstern
		2010	Kalletal (LIP)	<b>~15 Bp</b> , AG Kalletal
16.	05.	2010	Lemgo-Lieme, Industriegebiet (LIP)	1 Ex., Morgenstern
08.	07.	2010	Lügde (LIP)	1 Ex., Weg zur Pondersa, Höwing
13.	02.	2010	DT auf Hof in Schönemark (LIP)	2 Ex. an Getreidedrusch, Häcker
		2010	DT Weerthplatz/ Schönemark Weg/ Bahnhof (LIP)	Brutzeitnachweise, Häcker
22.	04.	2010	DT Alter Weg Spork-Eichholz (LIP)	1 ruf., Häcker
05.	05.	2010	DT Bereich Mesche/Niedernfeld,	1 brüt. Ex., Häcker
	05.	2010	DT Schülerstr. (LIP)	1 Brut., Häcker

**06870 TURTELTAUBE (*Streptopelia turtur*)**

		2010	Kalletal-Heidelbeck, Haß-Berg (LIP)	1 Bp, AG Kalletal
28.	04.	2010	Kalletal, NSG Rothenberg... (LIP)	<b>1 Revier</b> , Tiefental nahe Wasserbeh., Füller
24.	05.	2010	Schieder bis Lothe Niesetal (LIP)	1 Ex. rufend, Maas
29.	05.	2010	Lügde Steinbruch Boltenberg (LIP)	2 Ex. rufend, Maas
10.	06.	2010	Kalletal-Hohenhausen Tiefental (LIP)	1 Ex. ruft, AG Kalletal
23.	06.	2010	Schieder-Schwalenberg Niesetal (LIP)	3 Ex., Benning
30.	06.	2010	Blomberg, Deponie Hohe Dömsen (LIP)	2 Ex. balzend, Maas
08.	07.	2010	Lügde, Schierenberg (LIP)	1 Ex., ruft Nord-Ostseite, Höwing
10.	08.	2010	Kalletal-Hohenh., Lehmkuhle Ziegelei (LIP)	1 Ex., AG Kalletal
12.	09.	2010	Stemmen NSG 500m nordöstlich (SHG)	1 Ex. ruft, AG Kalletal

**07240 KUCKUCK (*Cuculus canorus*)**

25.	04.	2010	Bad Meinberg Moorstich (LIP)	1 Ex. rufend, Maas
27.	05.	2010	Billerbeck (LIP)	1 Ex., Westphal

14	05	2010	Blomb.-Großenmarpe Marpeaue (LIP)	1 Ex rufend, Strathmann
23.	04.	2010	Blomberg Deponie Hohe Dömsen (LIP)	1 Ex., 01.05. 1 Ex., Maas.
01.	05.	2010	Blomberg Kläranlage (LIP)	1 Ex. Müller
17.	05.	2010	Blomberg OT Dalborn (LIP)	1 Ex. ruf., Sonnenburg
30.	06.	2010	Blomberg, NABU-Feuchtgebiet (LIP)	1 Ex., Morgenstern
10.	05.	2010	Blomberg-Borkhausen, Wald im SW (LIP)	1 Ex., dito 13.5., Morgenstern
25.	05.	2010	Blomberg-Mossenberger Himmel (LIP)	1 Ex., dito 28.5., Morgenstern
27.	05.	2010	Detmold Meschensee (LIP)	1 Ex. rufend, Maas
08.	06.	2010	Dörentrup Betzen (LIP)	1 Ex., 26.06. dito, Westphal
16.	05.	2010	Elbrinxen (LIP)	1 Ex., Müller
27.	05.	2010	Horn Heesten (LIP)	1 Ex., Westphal
22.	05.	2010	Kalletal-Lüdenhausen, Thokenberg (LIP)	1 Ex. ruft, AG Kalletal
20.	05.	2010	Lage, Zuckerteiche (LIP)	1 Ex., Morgenstern
23.	04.	2010	Lemgo Lieme (LIP)	1 Ex., 23.04. und 30.04. dito, Westphal
13.	06.	2010	Lemgo, Kläranlage Schönungsteiche (LIP)	1 Ex., Morgenstern
03.	06.	2010	Leopoldshöhe Bexterhagen (LIP)	1 Ex., NABU Leopoldsh.
04.	05.	2010	Leopoldshöhe Greste (LIP)	1 Ex. Rufe Exkursion, NABU Leopoldsh.
01.	05.	2010	Leopoldshöhe, Heipker See (LIP)	1 Ex. 19.05., 23.05. dito, NABU Leopoldsh.
29.	04.	2010	Leopoldshöhe, Zum Heimathof (LIP)	1 rufendes M Nähe Hof Junker, Dudler
21.	05.	2010	Lügde Dörenberg (LIP)	1 Ex. rufend, Maas
25.	04.	2010	NSG Niesetal (LIP)	1 Ex., Benning
11.	05.	2010	Rinteln-Möllenbeck, Weseraue (SHG)	1 Ex. ruft, AG Kalletal
24.	05.	2010	Schieder bis Lothe Niesetal (LIP)	1 Ex. rufend, Maas
11.	05.	2010	Schieder, Hainberg (LIP)	1 Ex., ruft, Höwing
13.	06.	2010	Schieder, Wöbbel (LIP)	1 Ex., ruft, Häcker
22.	05.	2010	Schwalenb. Feuchtgebiet an der Niese (LIP)	1 Ex. rufend und am 19.06.10, Maas
22.	05.	2010	Stemmer See in Kalletal-Varenholz (LIP)	1 Ex. ruft, AG Kalletal
18.	05.	2010	Vahlhausen (LIP)	1 Ex. ruft, Höwing

### 07350 SCHLEIEREULE (*Tyto alba*)

		2010	Bad Salzuflen/ Lockhausen Fam. Güth (LIP)	<b>1 Bp</b> , 9 juv. davon 1 von Marder gerissen, Brut im Nistkasten, NABU Leopoldsh.
		2010	Blomberg, Maspe (LIP)	<b>1 Bp</b> in Scheune am Biotopverb., Maas
		2010	Kalletal-Bentorf (LIP)	<b>1 Bp</b> (im Nistkasten, 4 juv.), AG Kalletal
		2010	Kalletal-Heidelbeck (LIP)	<b>1 Bp</b> (im Nistkasten, ? juv.), AG Kalletal
		2010	Kalletal-Hohenhausen (LIP)	<b>1 Bp</b> (im Nistkasten, ? juv.), AG Kalletal
		2010	Leopoldshöhe Fam. Kindsgrab (LIP)	<b>1 Bp</b> , 1 juv., NABU Leopoldsh.
01.		2010	Leopoldshöhe Greste (LIP)	<b>2 Totfunde</b> , NABU Leopoldsh.
		2010	Leopoldshöhe Gut Eckendorf (LIP)	<b>1 Bp</b> , Brut auf Balken NABU Leopoldsh.
		2010	Leopoldshöhe Gut Ermgassen (LIP)	<b>1 Bp</b> , (2 Bruten Kasten) NABU Leopoldsh.
		2010	Leopoldshöhe Gut Tannenkrug (LIP)	<b>1 Paar</b> , keine Brut, NABU Leopoldsh.
		2010	Leopoldshöhe Hof Bax (LIP)	<b>1 Bp</b> , 7 juv., bei Kastenreinigung 2 tote gefunden, NABU Leopoldsh.
		2010	Leopoldshöhe Hof Eickmeier (LIP)	<b>1 Paar</b> , keine Brut NABU Leopoldsh.
		2010	Leopoldshöhe OT- Bechterdissen	<b>1 Bp</b> , 5 juv., im Kasten, NABU Leopoldsh.
		2010	Leopoldshöhe, Zum Heimathof 11 (LIP)	regelmäßig 1 (manchmal 2) Ex. nachts bei der Jagd am Hof, Dudler
28.	03.	2010	Schieder-Schwalenberg, Brakelsiek (LIP)	<b>1 Bp</b> , Höwing
24.	12.	2010	Schieder-Schwalenberg-Lothe (LIP)	1 Ex. in schlechtem Zustand, mit Ring Vogelnr. Helgoland 2416, Benning

Trotz des überaus schneereichen und strengen Winters 2009/2010 sind etliche Bruten bekannt geworden.

**07440 UHU (*Bubo bubo*)**

07.	06.	2010	Blomberg (LIP)	1 verletzt aufgefunden. Ex. in Adlerwarte abgegeben, Hansen
18.	03.	2010	Blomberger Wald, Griessenhagen (LIP)	1 Ex., eine Stunde rufend, dito 30.03., Maas
29.	03.	2010	Blomberger Wald, westl. Winterberg (LIP)	1 Ex. 15 min. rufend, Maas
05.	12.	2010	Blomberg-Istrup (LIP)	1 Ex., rufend mündl. Carl an, Brömelmeier
27.	02.	2010	Lage (LIP)	1 verletzt aufgefunden. Ex. in Adlerwarte abgegeben, Hansen
12.	12.	2010	Lage-Hörste, Hörster Egge (LIP)	1 Ex., rufend mündl. Deppe an Füller
		2010	Lügde (LIP)	<b>2 Brutten</b> in unmittelbarer Nachbarschaft; Distanz etwa 1,4 km. Eine Brut frühzeitig aufgegeben, Sonnenburg
		2010	Horn, NSG Externsteine (LIP)	<b>1 Revier</b> , Grote, Brömelmeier
	06.	2010	Kalletal (LIP)	<b>5 Bp</b> davon 1x 4 juv., 1 x 3 juv. 1x 1 juv. 1x Verlust und 1 Baumbrut mit 3 juv., AG Kalletal; Heimann + Och
		2010	Lage Währentrup (LIP)	<b>Bv</b> Baumbrut?, Lühr
		2010	Stadtgebiet Detmold (LIP)	<b>4 Reviere</b> , Grote, Heimann + Och
		2010	Oerlinghausen (LIP)	<b>1 Revier</b> , Grote
		2010	Velmerstot Horn (LIP)	<b>1 Revier</b> , Grote
31	01	2010	DT-Berlebeck (LIP)	1 rufendes M., 16.02. dito, Strathmann
18	04	2010	Gemeinde Bad Salzuflen (Lip)	1 huderndes W – min. 1 kleiner Jungvogel (1~2 Wochen alt?) zu sehen, Heimann + Och
22	05	2010	Gemeinde Bad Salzuflen (Lip)	1 gescheiterte Brut, 3 verhungerte schon relativ große Junge in etwa 4 m Umkreis um den „Horst“, es müssen wohl beide! Altvogel umgekommen sein – seit etwa 1 Woche tot, Heimann + Och
24	05	2010	südlich Lemgo (Lip)	Brut wohl gescheitert, keine Spuren im „Horstbereich“ – dieser war relativ leicht zugänglich für Raubsäuger, aber ob dies die Ursache war?, Heimann + Och

Die Daten geben nicht annähernd den gegenwärtigen Stand der Verbreitung wieder. Die Nachweisdichte im Kalletal und im Raum Detmold gibt einen groben Anhalt für die auch in den übrigen Naturräumen des Kreisgebietes zu erwartenden Werte. Aus dem Raum Barntrup fehlen ebenso wie aus dem Extertal Angaben. Wieder wurden aus bislang nicht besiedelten Bereichen (bei Blomberg und Lage) rufende Uhus gemeldet.

Im Kalletal ergibt sich bei großzügiger Abgrenzung des Untersuchungsraumes (1,5 Messtischblätter) eine **Siedlungsdichte** von etwa 1 Bp / 35 qkm bzw. **2,7 Bp auf 100 qkm**. Der minimale Abstand der Brutplätze variiert zwischen 2,5 und 4,8 km. Trotz der hohen Dichte ergibt sich zugleich mit 2,2 Jungen/Bp ein hoher Bruterfolg. Die Baumbrut der letzten Jahre bei Hohenhausen ist offensichtlich aufgegeben worden.

**07510 SPERLINGSKAUZ (*Glaucidium passerinum*)**

		2010	Teutoburger Wald (LIP)	Bestätigung der ~6 Reviere, Grote
--	--	------	------------------------	-----------------------------------

**07570 STEINKAUZ (*Athene noctua*)**

		2010	Lage, Heiden (LIP)	<b>Brutnachweis</b> und nachfolgend gleich ein Totfund, Westphal, Mühlenmeier
		2010	Detmold-Vahlhausen (LIP)	Vorkommen und <b>Brut</b> in einer alten Obstwiese. mdl. Mitteilung des

			Eigentümers, Mühlenmeier
--	--	--	--------------------------

*Ob Lippe nun endlich von der Ausdehnung der Herforder Brutpopulation profitiert? Wir hoffen, dass das der Beginn der ständigen Steinkauzbesiedelung unseres Kreisgebietes ist – und nicht gleich schon wieder das Ende. Nähere Infos unter*

<http://www.biologischestationlippe.de/arbeitsgruppen/ornithologische-arbeitsgruppe/archiv/2010/#c531>

### 07610 WALDKAUZ (*Strix aluco*)

02.	06.	2010	Bad Salzuflen, Heerser Mühle (LIP)	1 Juv. bettelnd, Heimann
25.	05.	2010	Billerbeck, Norderteich	<b>1 Revier</b> Westufer, Eichenaltholz, Füller
31.	08.	2010	Blomb.-Cappel, Wald Friedhofsnahe (LIP)	1 ruf. Ex., 17.10. 3 Ex. ruf., Morgenstern
22.	05.	2010	Blomberg Gut Nassengrund (LIP)	<b>1 Bp</b> , Maas
06.	04.	2010	Blomberg Winterberg (LIP)	1 Ex. rufend, Maas
31.	12.	2010	Blomberg-Cappel, Huxoll (LIP)	1 Ex., Morgenstern
29.	03.	2010	Blomberger Wald westl. Winterberg (LIP)	3 Ex. rufend, Maas
		2010	Diestelbruch, Hülsen (LIP)	<b>2 Reviere</b> , Singer
03	03	2010	DT – Berlebeck uh Falkenburg (LIP)	1 Ex. rufend, Strathmann
	06.	2010	DT, Oettern-Bremke, Voßhagener Weg (LIP)	1 Bp, Czesla
04.	06.	2010	DT oberh. Vogelpark Heiligenkirchen (LIP)	1 ruf. Ex., Häcker
04.	06.	2010	DT Schanze/Obere Mühle (LIP)	<b>Brut</b> , 1 juv. ruf., Häcker
04.	06.	2010	DT Eichholz Johannettental (LIP)	<b>Brut</b> , 3 juv. ruf., Häcker
		2010	Elbrinxen, Eichwald	1 Revier, Füller
23.	05.	2010	Hardisser Moor (LIP)	übertagender Kauz in Erlenbestand, Füller
		2010	Kalletal (LIP)	<b>~20 Bp</b> in Kalletal, AG Kalletal
13.	06.	2010	Lemgo, Elend (LIP)	2 Ex. im Wald, Heimann + Och
09.	02.	2010	Leopoldshöhe-Markt (LIP)	1 Ex., NABU Leopoldsh.
		2010	Lügde, Schildberg (LIP)	regelmäßig rufend, Tiemann
		2010	Oettern-Bremke Hof, Lühr (LIP)	1P ganzjährig, keine Brut, Lühr
17.	04.	2010	Schieder am Fischanger (LIP)	<b>1 Bp</b> , Maas
15.	06.	2010	Schieder, Kahlenberg Turm	Junger Waldkauz im Turm gefunden, dort belassen, Füller
		2010	Schieder, Kurpark (LIP)	1 Ex. rufend Höwing; ein Jungvogel mit Flaumgefieder am Wegrand aufgegriffen, wieder ins Gebüsch gesetzt, Füller
		2010	Schieder, Siekholz (LIP)	<b>1 Bp</b> , Nähe eigen. Garten im Kasten, Maas
31.	03.	2010	Schieder, Siekholz Heinberg (LIP)	1 Ex. rufend, Maas
27.	02.	2010	Schieder-Schwalenberg, Lothe (LIP)	1 Ex., 11.03. dito, Benning

### 07670 WALDOHREULE (*Asio otus*)

			<b>Brutzeitfeststellungen</b>	
22.	05.	2010	Bad Salzuflen, NO Retzen (Lip)	1 Brut, $\geq 3$ Junge in Fichte, Heimann + Och
29.	08.	2010	Bad Salzuflen, Asenberg (Lip)	1 frische Rupfung, Heimann + Och
		2010	Diestelbruch, Leistruper Wald, nahe Grundschule (LIP)	<b>1 Revier</b> , Balzrufe und Bettelrufe der Jungen, Singer
07.	01.	2010	Horn-Bad Meinberg-Silvatikum (LIP)	1 Ex. rufend, Brömelmeier
		2010	Kalletal (LIP)	<b>~10 Bp</b> in Kalletal, AG Kalletal
28.	06.	2010	Lage Heiden (LIP)	<b>Brut</b> in Gartengrundstück, Kohls
13.	06.	2010	Lemgo SW (Lip)	frische Rupfungen von min. 4 ad. (+1 Juv.?) in Fichtenwald, Heimann + Och
03.	07.	2010	Leopoldshöhe Evenhausen (LIP)	<b>4 juv.</b> Rufe nachts, NABU Leopoldsh.
27.	03.	2010	Lügde Hummersen (LIP)	Bei Fällung einer Douglasie an einem Wohnhaus im Ort bebrüteter <b>Horst</b> einer Waldohreule mit 2 Eiern zerstört, Gröne
		2010	Schlangen Friedhof (LIP)	erfolgreiche Brut, Mitt. R. Jähne
04.	04.	2010	Schwalenberg, Lothe Grillplatz (LIP)	<b>1 Bp</b> mit 2 Jungv., Benning

18.	04.	2010	Vlotho, Eiberg (HF)	2 frische Mauserfedern, Heimann + Och
			<b>außerhalb Brutzeit</b>	
25.	01.	2010	Lügde-Henkenbrink (LIP)	2 Ex., Beling
03.	03.	2010	Schieder, Kurpark (LIP)	1 Ex., Benning

### 07680 SUMPFOHREULE (*Asio flammeus*)

21	02	2010	Bad Salzuflen, bei Friedhof Hölsen (Lip)	1 Ex. fängt eine Schermaus + kröpft sie um 18:55 Uhr, Heimann + Och
----	----	------	--	---

### 07700 RAUFUSSKAUZ (*Aegolius funereus*)

06.	04.	2010	Blomberg Winterberg, im Fichtenbestand (LIP)	1 Ex. reagiert auf Klangatrappe mit mehrmaligen Überflug, ohne einen Laut von sich zu geben, Maas
29.	03.	2010	Blomberger Wald, Bereich westlich Winterberg (LIP)	Keine Rufe nach Einsatz der Klangatrappe, dafür 3 Ex. rufende Waldkäuze und 1 Uhu, Maas
18.	03.	2010	Blomberger Wald, Grissenhagen (LIP)	Keine Rufe nach Einsatz der Klangatrappe, Maas
16.	04.	2010	Schwalenberger Wald, Mörth (LIP)	Um 16.30 bei vollem Sonnenschein eine 10 sek. Rufsequenz im Umfeld einer von Kyrill freigestellten BlöÙe südwestl. des Seerosenteiches, Füller
18.	04.	2010	Schwalenberger Wald, Mörth (LIP)	1 Ex., ruft Nähe Seerosenteich, Müller
19.	04.	2010	Schwalenberger Wald, Mörth (LIP)	1 Ex., Müller
	10.	2010	Schwalenberger Wald, Mörth (LIP)	vermutl. 1 Raufußkauz, Mitt. Krüger an Maas

Trotz Nachsuche in diesem Jahr wohl nur auf dem Mörth. Gibt es noch Vorkommen im Teutoburger Wald?

### 07780 ZIEGENMELKER (*Caprimulgus europaeus*)

08.	05.	2010	Senne (lipp. Teil) (LIP)	2-3 ruf., auch gesehen, BR-Team Uhlogen
-----	-----	------	--------------------------	---

### 07950 MAUERSEGLER (*Apus apus*)

		2010	Bad Salzuflen, Krumme Weide 45 (LIP)	<b>2 Bp</b> , Walter/Kempf
		2010	Bad Salzuflen, Lagesche Str. 1 (LIP)	<b>Brut</b> , Walter/Kempf
		2010	Bad Salzuflen, Pommernstr. (LIP)	bis 15 Ex., Walter/Kempf
02	05	2010	Detmold Innenstadt (LIP)	6 Ex., Strathmann
		2010	Detmold, Schorenberg (LIP)	~20-40 Ex., Klein
		2010	Kalletal (LIP)	~ <b>50 Bp</b> in Kalletal, AG Kalletal
		2010	Leopoldsh. Greste Thies, Goethestr. (LIP)	1 Bp, NABU Leopoldsh.
		2010	Leopoldsh., Bechterdissen (LIP)	1 <b>Bp</b> , Am Steinsiek, NABU Leopoldsh.
		2010	Leopoldsh., Rathaus/ Eisdiele/ Fa. Linneweber (LIP)	~ <b>10</b> / ~ <b>5</b> / ~ <b>5 Bp</b> , NABU Leopoldsh.
		2010	Leopoldsh., Schötmarshöhe Str. 1/18/13,	~ <b>30 Ex.</b> , Rathaus ,guter Bruterfolg, NABU Leopoldsh., Elbracht
08.	05.	2010	Schiedersee (LIP)	150 Ex., Höwing
24.	04.	2010	Schiedersee am Freibadstrand (LIP)	~20 Ex. nahrungssuchend, Maas
	06.	2010	Schötmar Innenstadt (LIP)	ständig bis zu 10 Ex., Walter/Kempf

### 08310 EISVOGEL (*Alcedo atthis*)

27.	03.	2010	Bad Salzuflen, Teiche Salzetel (LIP)	1 Ex. 20 min. Gefiederpflege, Walter/Kempf
08.	01.	2010	Bad Salzuflen, Werre UWZ (LIP)	1 Ex. ansitzend, Walter/Kempf

08.	11.	2010	Bad Salzuflen, Wülfersee Insel (LIP)	1 Ex., Walter/Kempf
03.	09.	2010	Bad Salzuflen, Bach am Hartigsee (LIP)	1 Ex., Walter/Kempf
26.	08.	2010	Bad Salzuflen/Werler See (LIP)	1 Ex., Garczorz
15.	06.	2010	Bad Salzuflen/ Werre Heipker See (LIP)	1 Ex., Garczorz
	12.	2010	Bad Salzuflen, Kurparksee (LIP)	1 Ex., Podgorski
	06.	2010	Bad Salzuflen, Bega-Freibad (LIP)	1 Ex., Podgorski
27.	06.	2010	Billerbeck, Norderteich (LIP)	1 Ex., Horstmann
27.	07.	2010	Blomberg Deponie, Hohe Dömsen (LIP)	1 Ex., Maas
		2010	Detmold LSG Bremker Bach (LIP)	1 Ex. jagend, Lühr
15.	02.	2010	DT Obere Mühle (LIP)	1 Ex. an Berlebecke, Häcker
08	01	2010	DT Kuhkamp (LIP)	1 Ex. an Werre, Häcker
08.	01.	2010	DT Knochenbach bei Braunenbruch (LIP)	1 Ex., Strathmann
22.	09.	2010	DT Orbker Str. (LIP)	1 Ex. an Werre, Häcker
		2010	DT Meschensee (LIP)	Spätes Frühjahr rufend an Werre, Lühr
		2010	DT wie 2009 keine Beobachtungen zur Brutzeit, Bestand durch den langen Winter weiterhin auf dem Tiefpunkt), Häcker	
	06.	2010	Dörentrup Humfeld Teichanlage (LIP)	1 ad. mit 4 Jungvögeln über mehrere Tage, Förster
21.	03.	2010	Horn Schmedissen Werre (LIP)	1 Ex., Horstmann
03.	10.	2010	Horn-Bad Meinberg-Wehren (LIP)	1 Ex. Libellenlarven fischend, Brömelmeier
19.	05.	2010	Kalletal-Dalbke (LIP)	<b>1 Bp</b> , AG Kalletal
22.	05.	2010	Kalletal-Hellinghausen (LIP)	<b>1 Bp</b> , AG Kalletal
12.	09.	2010	Kalletal Stammen NSG 500m nordöstlich (SHG)	1 Ex., AG Kalletal
31.	08.	2010	Lage/Abgrabungsgewässer an der Werre unterh. Kläranlage (LIP)	3 Ex. 1 ad. <b>2 juv.</b> , Garczorz
	05.	2010	Lage Pottenhausen an Werre nördlich (LIP)	1 Ex., Sonnenburg
23.	05.	2010	Lage Hardisser Moor (LIP)	mehrfach rufend am Oetternbach, Füller
28.	06.	2010	Lemgo Lieme (LIP)	2 Ex., Westphal
12.	09.	2010	Lemgo, Kläranlage Schönungsteiche (LIP)	1 Ex., Morgenstern
27.	05.	2010	Lügde Emmer, Wörmke-Einmündung (LIP)	1 Ex. Emmer, Sonnenburg
	01.	2010	Schieder, Emmerbrücke (LIP)	1 Ex., Feb. Dito, Höwing
08.	07.	2010	Lügde, Emmer Uhlensenbrücke (LIP)	1 Ex., Höwing
13.	06.	2010	Schieder Wöbbel Emmer (LIP)	1 Ex., Häcker
02.	09.	2010	Schieder, Emmer, Niesemündung (LIP)	3 Ex., Höwing
30.	09.	2010	Schiedersee, Emmer, Pegelhaus (LIP)	1 Ex., Höwing
	04.	2010	Schiedersee, Schweinebruch (LIP)	wdh. ein ruf. Ex., Sonnenburg
21.	08.	2010	Schiedersee, Bahnhof (LIP)	1 Ex., Maas
		2010	Schiedersee, Emmermündung (LIP)	Jan.-Feb. Beobachtungen von je 1 Ex., Maas
27.	10.	2010	Währentrup Oerlinghausen Reiterhof (LIP)	1 Ex., NABU Leopoldsh.

*Es sind nur wenige Bruten gemeldet worden. Vermutlich infolge des strengen Winters Bestandseinbußen.*

#### **08400 BIENENFRESSER (*Merops apiaster*)**

04.	08.	2010	DT Bentrup Steinbruch Schiewe (LIP)	Mind. 1 Ex. aus großer Höhe mehrfach rufend, Maas
-----	-----	------	-------------------------------------	---

*So langsam wird es Zeit, dass die Art wieder bei uns brütet!*

#### **08480 WENDEHALS (*Jynx torquilla*)**

19.	03.	2010	DT-Heiligenkirchen (LIP)	1 Ex. im Garten, Heide Schmincke
13.	04.	2010	Schürenbreder Weg in Kalletal-Hohenhausen (LIP)	1 Ex., AG Kalletal



06.	06.	2010	Senne lipp. Teil (LIP)	1 Ex. rufend, Seyer/www.sturmmoewe.de
10.	08.	2010	Leopoldshöhe Bechterdissen (LIP)	1 Ex. auf Futtersuche im Garten, NABU Leopoldsh.

### 08550 GRAUSPECHT (*Picus canus*)

05.	02.	2010	Schieder/Niesental (LIP)	1 Ex., Höwing
	04.	2010	Billerbeck, Norderteich (LIP)	über mehrere Wochen 1 Ex. rufend, Horstmann, NABU Bielefeld, Häcker
		2010	Oerlinghausen Sandgrube Hassler (LIP)	<b>1 Revier</b> , Grote

*Der Grauspecht steht in Lippe offenbar unmittelbar vor dem Aussterben. In 2010 ist nur ein Revier bekannt geworden. Ob die Art am Norderteich brütet oder ob sich dort nur ein unverpaartes M aufhielt, ist ungeklärt.*

### 08560 GRÜNSPECHT (*Picus viridis*)

#### Brutzeitfeststellungen:

Bad Salzuflen Messezentrum/Hartigsee/Holzhauser Bruch/ Wald UWZ/ Lohfeld/ NSG „In der Masch“/ Steinbeck (LIP), Billerbeck Norderteich (LIP), DT-Braunenbruch (1 Revier), DT Barkhausen, DT-Spork Eichholz Friedhof, Werretal und Johanettental, DT-Pivitsheide Retlage, DT Heidenoldendorf Orbker Str., DT-Schönemark 2 Reviere/ Pivitsheide (LIP), Extertal-Linderhofe (LIP), Henstorf Steinbruch (LIP), HB-Meinberg Butterberg/ Silvaticum (LIP), Kalletal-Echternhagen Ölberg / Hohenhausen Sandelberg / Lüdenhausen Hexenberg Schellental, Rafeld / Varenholz Aberg (LIP), Lemgo Biesterberg / Kläranlage Schönungsteiche / Liemne (LIP), Leopoldshöhe Freesenberg (LIP), Blomberg Glashütte / Lügde Rischenau / Elbrinxen / Eschenbruch (LIP), Schiedersee (LIP)

Melder: AG Kalletal, Blomberg, Brömelmeier, Elbracht, Füller, Häcker, Horstmann, Höwing, Höwing, Klein, Maas, Morgenstern, Morgenstern, NABU Leopoldsh., Podgorski, Strathmann, Walter/Kempf.

### 08630 SCHWARZSPECHT (*Dryocopus martius*)

21.	02.	2010	Bad Salzuflen Obernberg Finnebacht. (LIP)	1 Ex., Möller
19.	01.	2010	Barntrup (LIP)	1 Ex., Westphal
01	05	2010	Blo – Dahlborn, Dahlborner Holz (LIP)	1 Ex rufend, Strathmann
		2010	Blomberg: (Nabberg, Borkhausen), Schieder: (Siekholz Reeberg, Harzberg, Schwalenberg an der Niese), Lügde: (Steinbruch, südlich Humberg) Horn: (Kempen) (LIP)	Beobachtungen von je 1 Ex., Maas
		2010	Detmold-Schönemark (4019.43)	<b>1 Bp</b> , Horstmann, 07.04.: 2 Ex. an Baumhöhle, Bauaktivität und Vertreibung eines 3.Ex., Singer
		2010	Extertal-Linderhofe Sellenbachau (LIP)	1 Revier, Blomberg, Füller
20.	02.	2010	HB- Meinberg-Bellenberg-Vinsebeck (LIP)	1 Ex., Brömelmeier
08	01	2010	HBM – Holzhausen, Stemberg (LIP)	1 Ex., Strathmann
11.	04.	2010	Kalletal-Hellinghausen (LIP)	1 Ex. ruft, AG Kalletal
08.	04.	2010	Kalletal-Henstorf Steinbruch (LIP)	1 Ex. ruft, AG Kalletal
26.	03.	2010	Kalletal-Lüdenhausen Hexenberg (LIP)	1 Ex. ruft, AG Kalletal
22.	05.	2010	Lügde, Rischenau, Sperlberg (LIP)	1 Ex. rufend, Höwing
22.	05.	2010	Schieder, Brakelsiek, Adamsberg (LIP)	1 Ex. rufend, Höwing
03.	03.	2010	Schieder-Schwalenberg, Bennerberg (LIP)	1 Ex. rufend, Höwing
21.	06.	2010	Schieder-Schwalenberg, Lothe (LIP)	1 Ex. an trockenen Erlen, Niese, Benning
21.	01.	2010	Schieder-Schwalenberg, Hainholz (LIP)	1 Ex. rufend, Höwing
01.	08.	2010	Schieder-Schwalenberg, Ölberg (LIP)	1 Ex. rufend, 08.10. dito, Höwing
01.	06.	2010	Schwalenberg, Salkenbruch Süd (LIP)	Höhle mit <b>Jungvögeln</b> , Müller; 26.10 1 Ex., Höwing

**08760 BUNTSPECHT (*Dendrocopos major*)** nur außergewöhnl. Beobachtungen

19.	06.	2010	Schieder (LIP)	1m. Ex. plündert Feldsperlingsbrut, Höwing
-----	-----	------	----------------	--

**08830 MITTELSPECHT (*Dendrocopos medius*)**

30.	01.	2010	Bad Salzuflen, Landschaftspark (LIP)	2 Ex. in Linde, diese frisch „geringelt“ – wohl Saft leckend, Heimann + Och
30.	01.	2010	Bad Salzuflen, Loose (LIP)	1 Ex. in Eichenmischwald, Heimann + Och
17.	04.	2010	Bad Salzuflen, Loose + Stadtwald +nördl. Golfplatz (LIP)	1+ 1+ 2 M rufende, Heimann + Och
28.	11.	2010	Bad Salzuflen, Loose (LIP)	1 Ex. am Weidepfählen, Heimann + Och
12.	03.	2010	Billerbeck, Norderteich Entenkrug (LIP)	1 Ex., Maas
09.	05.	2010	Blomberg Dalborn (LIP)	1 km südwestl. in Buchenbestand mit wenigen Eichen 1 M intensiv ruf., vermutl. unverpaart, Sonnenburg
		2010	DT Hiddeser Bent (LIP)	<b>1 Revier</b> am Rande des Moorwaldes, Grote
12.	03.	2010	DT-Heiligenkirchen (LIP)	1 Ex. im Garten, Schmincke
16.	01.	2010	Horn, NSG Externsteine Schliepstein (LIP)	1 ruf. M, Sonnenburg
14.	04.	2010	Horn, NSG Externsteine Bärenstein (LIP)	1 ruf. Ex. + 1 warnendes P, Sonnenburg
	05.	2010	Lage/Teiche an der Kläranlage (LIP)	wdh. 1 rufendes Ex., Garczor
25.	03.	2010	Oesterholz, Sternbruch w. Kreisaltenheim (LIP)	1 quäkendes Ex. an der Grenze zum TÜP in Buchen-Eichenbestand, Füller
		2010	Schieder Siekholz eigener Garten (LIP)	Feb. und März 1 Ex öfter an Winterfütterung, Maas
	01.	2010	Schieder/Niesetal (LIP)	1 Ex., Jan-März, auch im Sept., Höwing
	02.	2010	Schieder-Schwalenberg, Lothe (LIP)	wdh. 1 Ex., Benning
24.	03.	2010	Schwalenberger Wald, Schweinebruch Steinbachunterlauf (LIP)	1 ruf. M, Sonnenburg 28.03. 1 Ex. warnend, Höwing

**08870 KLEINSPECHT (*Dendrocopos minor*)**

22.	08.	2010	Bad Salzuflen, Pommernstr. (LIP)	1 Ex., Walter/Kempf
07.	10.	2010	Bad Salzuflen, Stadtgebiet (LIP)	1 ruft, Heimann
28.	10.	2010	Bad Salzuflen, Wiensieker Weg (LIP)	1 Ex., Walter/Kempf
		2010	DT Bremke (LIP)	1 Ex. rufend Hof Lühr, Lühr
21.	07.	2010	DT Klüt Heinstättenstr. Oetternbach (LIP)	1 Ex. rufend, Maas
20.	02.	2010	DT Meschese (LIP)	1 Ex., Häcker
04.	03.	2010	DT Meschese (LIP)	1 Ex. rufend, Maas
06.	07.	2010	Hardisser Moor (LIP)	1 Ex. rufend in Pappelbestand, Füller
14.	04.	2010	Horn, NSG Externsteine, Bärenstein (LIP)	1 ruf. Ex. südl. Hotel Sonnenburg
01.	06.	2010	Leopoldshöhe Döldissen (LIP)	1 Ex., Brücke an der alten K1, Dudler
26.	09.	2010	Leopoldshöhe Unter den Eichen (LIP)	1 Ex. an Buche im Garten, NABU Leopoldsh./Wolter
09.	03.	2010	Lügde, Emmeraue am Kleff (LIP)	1 Ex. Brutverdacht, Maas
16.	10.	2010	Schieder Siekholz eigener Garten (LIP)	1 Ex., Maas
11.	08.	2010	Teichanlage Dörentrup Humfeld (LIP)	1 Ex., Förster

*Fehlt die Art in Nordlippe und im Teutoburger Wald (dort nur an den Externsteinen gefunden)?*

**09740 HEIDELERCHE (*Lullula arborea*)**

		2010	Augustdorf, Sandgrube ASD Möller (LIP)	rglm. 1-2 Ex. singend März bis Mai, Maas
04.	05.	2010	Augustdorf Senne, Kreuzung Kammersenne/Krähenlau (LIP)	2 Ex. singend, Maas
		2010	Wistinghauser Senne (LIP)	6 Reviere, Grote

**09760 FELDLERCHE (*Alauda arvensis*)**

<b>Reviernachweise 2010</b>				
Bad Salzuflen (LIP): 1 Feld Gronhof, 1 Ex. Hartigsee Feld, Walter/Kempf; Bartrup (LIP): 4 zw. Rote Kuhle u. Sommersell, Morgenstern; Blomberg (LIP): 1 zw. Dalborn u. Dalborner Holz, 1 zw. Wilbasen und Maspe, 1 Nähe Gripsholm, 7 zw. Mossenberg u. Wellentrup, mehrere zw. Brüntrup u. Wellentrup, 1 Püllenberg-Hof Großenmarpe Hof Lödige, 1 sw. Kleinenmarpe, 1 östl. Kleinenmarpe, Morgenstern, Strathmann, Sonnenburg; DT (LIP): 1 Siek Remmighsn., 2 Bremke Feldflur Niewald, 1 Freilichtmuseum, 1 Gildezentrum, 1 Munitionsdepot, 1 Mosebeck westl. Deponie Hellsiek Lühr, Grote, Maas, Strathmann; Horn-Bad Meinberg (LIP): 3 Deponie Heesten, 2 Wehren, Maas, Brömelmeier; Kalletal (LIP): ~20 Bp in Kalletal, AG Kalletal; Lage (LIP): 1 Pottenhausen In der Mesche; 1 Hardissen westl. Hardisser Moor, NABU Leopoldsh., Strathmann; Lemgo (LIP): 1 Laubke, 1 Trophagen, 1 Wittighöferheide, 6 Rhiene/ Wittighöferheide, Lühr, Morgenstern; Lügde (LIP): bis 27 sing. Ex. Dörenberg u. Lüdenberg, 9 sing. Kirchberg, 8 sing. Humburg.; 10 Rev. Dörenberg, 6 Bp Harzberger Felder, 8 Sabbenhausen; Höwing. Schwalenberg (LIP) 1 Niese, Maas; Leopoldshöhe (LIP): 1 Gut Hovedissen NABU Leopoldsh.				
<b>sonstige</b>				
22.	02.	2010	Blomberg Wilbasen (LIP)	~300 Ex. auf dem Durchzug, Maas
25.	02.	2010	Blomberg Cappel (LIP)	~60 Ex. auf einem Acker, Blomberg
28.	02.	2010	Schieder Siekholz auf dem Durchzug (LIP)	25 Ex., Maas
19.	03.	2010	Feldrom Kuhkamp (LIP)	~60 Ex., Maas
24.	03.	2010	Lügde Dörenberg (LIP)	20 Ex., Höwing
23.	10.	2010	Lügde (LIP)	5 Ex., Höwing

**09810 UFRSCHWALBE (*Riparia riparia*)**

<b>Brutvorkommen</b>				
		2010	BS-Hölserheide Abgrabung (LIP)	~10 besetzte Brutröhren, Grote
10.	07.	2010	BS-Retzen Kompostwerk Hölsen (LIP)	~1-3 Bp. mind 1 Paar füttert, Garczorcz
08.	08.	2010	Kalletal-Varenholz Baggersee (LIP)	~30 beflogene Brutröhren, AG Kalletal
13.	06.	2010	Lage Nord, Sandgrube (LIP)	148+48 Brutröhren, deutlich über 150-200 üf. und bauend, Heimann + Och
10.	07.	2010	Lage Abgrabung Hagen (LIP)	Kolonie mit ~10-20 Paaren, Garczorcz
		2010	Lage Abgrabung Rethlage (LIP)	~20 bis 30 besetzte Brutröhren verteilt auf 2 Kolonien, Grote, Czesla, Garczorcz, Morgenstern
10.	07.	2010	Lage/Abgrabung Sylbacher Str. (LIP)	Kolonie mit ~20-40 Paaren, Garczorcz
04.	08.	2010	Lage, Sandgrube Lückhausen (LIP)	~50 Ex., Morgenstern
13.	06.	2010	Lemgo, Lieme (Lip)	min. 84 Röhren zu erkennen – Sandgrube wird zur Zeit verfüllt, Heimann + Och
<b>sonstige Angaben</b>				
02.	09.	2010	Lage, Zuckerteiche (LIP)	3 Ex., Sonnenburg
13.	06.	2010	Lemgo, Kläranlage Schönungsteiche (LIP)	2 Ex., Morgenstern

Es wurden acht Brutvorkommen bekannt. Nachdem für 2009 ein deutlicher Rückgang konstatiert wurde, scheint die Art 2010 ein gutes Jahr gehabt zu haben. Gleichwohl werden neue Verfüllungen von Brutstandorten bekannt.

**09920 RAUCHSCHWALBE (*Hirundo rustica*)**

28.	03.	2010	Bad Salzuflen Salzewiesen (LIP)	grosse Anzahl Rauch- und Mehlschwalben jagend, Walter/Kempf)
21.	04.	2010	Bad Salzuflen, Hartigsee (LIP)	> 300 Ex., Morgenstern, Walter/Kempf
21.	04.	2010	Bad Salzuflen, Werler See (LIP)	~100 Ex., Morgenstern
21.	04.	2010	Bad Salzuflen, Wülfersee (LIP)	> 50 Ex., Morgenstern
		2010	DT Wfm Vallepagenhof (LIP)	2 Bp, Grote
22.	03.	2010	Extertal-Linderhofe (LIP)	7 Bp am 22.03., 38 Ex. am 07.08.,

				Blomberg
30.	03.	2010	Horn-Bad Meinberg-Wehren (LIP)	1 Ex., Brörmelmeyer
		2010	Kalletal (LIP)	~120 Bp in Kalletal, AG Kalletal
	05.	2010	Lage, Zuckerteiche (LIP)	viele ständig anwesend, Morgenstern
		2010	Leopoldshöhe (LIP): Brutpaare 8 Hof Meyer Krummsiek Greste, 4 Hof Freitag, 4 Dahlshr. Mühle, 4 Hof Höveler, 9 Hof Blaurock, 10 Hof Westerheide, 17 Asemissen Hof Hansing, 7 Gut Niederbarkhsn., 12 Reiterhof Gronemeier, 32 Reiterhof Friedrichsmeier, 1 Hof Zurheide, 7 Affeldt, 6 Meier zu Döldissen, 1 Hof Kronshage, 12 Reiterhof Gillner, 6 Gärtnerei Rosenklee, NABU Leopoldsh.	
21.	04.	2010	Leopoldshöhe, Heipker See (LIP)	~20 Ex., Morgenstern
15.	09.	2010	Lügde Eschenbach (LIP)	3 Ex., Höwing
		2010	Oerlinghausen Währentrup (LIP)	13 Bp Reiterhof Brokmeier, NABU Leopoldsh.

### 10010 MEHLSCHWALBE (*Delichon urbica*)

21.	04.	2010	Schiedersee (LIP)	~250 Ex., Höwing
10.	09.	2010	Schieder/Niesetal (LIP)	20 Ex., Höwing
12.	06.	2010	Bösingfeld-Bahnhof (LIP)	7 Bp, Blomberg
28.	03.	2010	Bad Salzuflen Werretal (LIP)	etwa 20 Ex., Walter/Kempf
08.	05.	2010	Werre Wülfermühle (LIP)	~100 Ex., Walter/Kempf
11.	05.	2010	Bad Salzuflen UWZ(LIP)	~100 Ex., Walter/Kempf
	05.	2010	Lage, Zuckerteiche (LIP)	viele ständig anwesend, z.T. Lehm sammelnd Morgenstern
		2010	Blomberg-Cappel, Kleinenmarper Str. (LIP)	mind. 6 erfolgr. Bruten, Morgenstern
		2010	Kalletal (LIP)	~100 Bp in Kalletal, AG Kalletal
		2010	Leopoldshöhe (LIP): Brutpaare 19 Möbel Filies Bechterdissen, 1 Watermann Heeper Str., 6 Nester Mühlberger Am Steinsiek, 1 Nest Rötges Am Steinsiek, 14 Bp Kartoffel Funke, 8 Bp Gut Eckendorf, 15 Bp Reiterhof Friedrichsmeier, 1 Bp Wahls Herforder Str., 5 Bp Vers. Glauert Herforder Str., 4 Bp Böhling Bergsiedlung, 3 Bp Mensendiek Am Plaßgraben, 30 Bp Hof Niehage, 5 Bp Giesbrecht Körnerstr./Greste, 3 Bp Rempel Körnerstr., 2 Bp Nickel Grabbestr., 1 Bp Janzen Grabbestr., 9 Bp Hof Höveler, 11 Bp Hof Blaurock, 45 Bp Hof Hansing Asemissen, 14 Bp Gut Niederbarkhausen, 4 Ex. Schötmarsche Str. 13, 2 Ex. Schötmarsche Str. 15, NABU Leopoldsh.	
		2010	Oerlinghausen Helpuper Mühle	5 Bp NABU Leopoldshöhe

### 10090 BAUMPIEPER (*Anthus trivialis*)

08.	07.	2010	Bad Meinberg Moorstich (LIP)	1 Ex. singend, Maas
22.	06.	2010	HB-Meinberg, Napteaue, Stinkebrink (LIP)	2 Bp, Füller
03.	06.	2010	Blomberg, Rodungsfl. Riechenberg, (LIP)	1 Ex., Morgenstern
	05	2010	Blomberg Dalborner Holz (LIP)	1 M wdh. singend, Bv, Strathmann
		2010	DT Oberschönhagen Ausgleichsfläche (LIP)	2 Reviere, Grote
11.	05.	2010	DT Bentrup Steinbruch Schiewe (LIP)	1 Ex. singend, Maas
		2010	DT Hiddeser Bent (LIP)	2 Reviere, Lühr, Grote
24.	04.	2010	DT Hornoldendorf Schneiderberg (LIP)	1 sing. M., Häcker
24.	04.	2010	DT Leistruper Wald (LIP)	1 sing. M., Häcker
	05.	2010	Dörentrup Schwelentrup, Alt-Sternberg (LIP)	3 Reviere auf 8 ha großer Brachfläche, Mühlenmeier
	05.	2010	Dörentrup Schwelentrup, Steinberg (LIP)	2 Reviere auf NABU-Fläche, ehem-Raketenstation, Mühlenmeier
17.	08.	2010	Extertal-Linderhofe (LIP)	1 Ex. tot am Straßenrand, Blomberg
28.	04.	2010	Horn Deponie Heesten (LIP)	1 Ex. und am 10.06.10 singend, Maas
		2010	Horn-Bad Meinberg Knickenhagen (LIP)	1 sing. M, Grote
		2010	Kalletal (LIP)	vorhanden, aber nicht häufig, AG Kalletal
22.	04.	2010	Lage Wellentrup, Münterburg (LIP)	1 Ex. singend, Füller

17.	04.	2010	Lemgo Welstorf (LIP)	3+ 2 singen(de) Steinbruch, Heimann + Och
26.	05.	2010	Lügde, Oberer Kirchberg (LIP)	3 Ex., Höwing
21.	06.	2010	Lügde, Eschenbach, Zwetschenbrink (LIP)	1 Bp, Füller
29.	05.	2010	Lügde, Steinbruch Boltenberg (LIP)	2 Ex. singend, Maas
21.	04.	2010	Senne: Augustdorf Sandgrube ASD (LIP)	1 Ex. <u>Erstgesang!</u> und am 07.05.10, 31.05.10, Maas
04.	05.	2010	Senne: Augustdorf, Kreuzung Kammersenne/Krähenlau (LIP)	4 Ex. singend, Maas
		2010	Wistinghauser Senne (LIP)	13 Reviere, Grote
	06.	2010	Senne, Randstraße Lopshorn/ Kreuzkrug (LIP)	2 M wdh. singend 2 Bp, Strathmann

*Deutliche mehr Meldungen als im Vorjahr, auch die Brutzeitfeststellungen betreffend.*

### 10110 WIESENPIEPER (*Anthus pratensis*)

18.	03.	2010	Augustdorf, Sandgrube ASD Möller (LIP)	<b>1 Ex. singend</b> , 3Ex. am 29.03.10, Maas
16.	03.	2010	Blomberg, Drawenberg nahe Teich (LIP)	15 Ex. <u>Erstbeobachtung</u> , Maas
20.	04.	2010	Blomberg Borkhausen an der Diestel (LIP)	3 Ex., Maas
09.	04.	2010	Blomberg Siebenhöfen (LIP)	1 Ex., Maas
28.	04.	2010	Blomberg Teich am Drawenberg (LIP)	2 Ex., Maas
		2010	DT Munitionsdepot (LIP)	<b>1 Revier</b> , Grote
		2010	DT Oberschönhagen Ausgleichsfl. (LIP)	<b>1 Revier</b> , Grote
21.	04.	2010	DT Pivitsheide Sandstraße (LIP)	1 Ex., Maas
19.	03.	2010	Feldrom Kuhkamp (LIP)	1 Ex., Maas
15.	04.	2010	Horn, Deponie Heesten (LIP)	1 Ex., Maas
		2010	Oerlinghausen Sandgrube Hassler (LIP)	<b>3 Reviere</b> , Grote
08.	05.	2010	Augustdorf TÜP Stapel (LIP)	mehrfach singend, Häcker
02.	05.	2010	Schiedersee, Spülfelder (LIP)	1 Ex., Maas
11.	04.	2010	Schwalenberg Feuchtgebiet an Niese (LIP)	2 Ex. und am 17.04.10, Maas

*Nur an wenigen Stellen Brutvorkommen. Abgesehen von der Senne gehört der Raum Detmold zu den Schwerpunktgebieten. Möglicherweise spielt hier die räumliche Nähe zur intakten (?) Sennepopulation eine Rolle.*

### 10120 ROTKEHLPIEPER (*Anthus cervinus*)

*Im Sammelbericht 2009 berichteten wir über eine Beobachtung dieser Art vom 08.05.09 bei Cappel. Entgegen unserer Angabe handelt es sich nicht um den Erstnachweis für Lippe. Jörg Hadasch konnte die Art schon am 22.09.89 an den Zuckerteichen in Lage nachweisen (siehe Ornithol. Mitteilungsblatt Nr. 37 1989 S. 29). Wir danken für den Hinweis!!!*

### 10170 SCHAFFSTELZE (*Motacilla flava*)

12.	04.	2010	Bad Salzuflen, Hartigsee (LIP)	Schwarm, Walter/Kempf
13.	06.	2010	Bad Salzuflen, Hölsen (LIP)	2-3 Reviere in Getreidefeldern, Heimann + Och
25.	05.	2010	Bartrup, zw. Rote Kuhle u. Sommersell (LIP)	1 Ex., Morgenstern
08.	09.	2010	Blomberg Herrentrup (LIP)	~30 Ex. auf Acker, Maas
28.	04.	2010	Blomberg Teich am Drawenberg (LIP)	2 Ex., Maas
05.	05.	2010	Blomberg Wilbasen (LIP)	1 Ex. auf Acker, Maas
24.	05.	2010	Blom., zw. Mossenberg u. Wellentrup (LIP)	1/1, dito 1.6., Brutverdacht, Morgenstern
04.	07.	2010	Blom., zw. Mossenberg u. Wöhren (LIP)	1 Ex., Morgenstern
15.	06.	2010	Blomberg-Siebenhöfen, alte Deponie (LIP)	2 Ex., Morgenstern

24.	05.	2010	Blomberg-Wöhren, Weide R OW-Str. (LIP)	1/1, auch am 27.6., Morgenstern
11.	04.	2010	Schwalenb. Feuchtgebiet an der Niese (LIP)	1 Ex., Maas
23.	05.	2010	Hardisser Moor (LIP)	Bv. auf Acker westl. des NSG, Füller
		2010	Kalletal-Asendorf (LIP)	1 Bp auf einem Rhabarberfeld, AG Kalletal
21.	04.	2010	Lage, Zuckerteiche (LIP)	1 Ex., Morgenstern
01.	07.	2010	Lage, Zuckerteiche (LIP)	mehrere juv., Morgenstern
12.	08.	2010	Lage, Zuckerteiche (LIP)	viele juv., Morgenstern
19.	08.	2010	Lage, Zuckerteiche (LIP)	~50 (ad+juv.) Ex., Morgenstern
16.	05.	2010	Lemgo, zw. Rhiene u. OW-Str.	2 Ex., Morgenstern
06.	06.	2010	Lemgo-Stucken (LIP)	1 Ex., Morgenstern
16.	05.	2010	Lemgo-Wittighöferheide (LIP)	1 Ex., Morgenstern
		2010	Leopoldshöhe Schötmarsche Str. (LIP)	1 Bp, NABU Leopoldsh.
15.	09.	2010	Lügde Golfplatz (LIP)	4 Ex., Höwing
05.	08.	2010	Lügde Dörenberg (LIP)	~10 Ex. auf Acker, Maas
01.	05.	2010	Lügde Harzberg (LIP)	1 Ex. auf Rapsblüten, Maas
06.	04.	2010	Schieder Siekfeld (LIP)	3 Ex. auf Acker. 1 Ex.24.04., Maas
03.	04.	2010	Werre Holzhauser Bruch (LIP)	1 Ex., Walter/Kempf
10.	04.	2010	Werre Wülfermühle (LIP)	1 Ex., Walter/Kempf
08.	08.	2010	Weseraue an der Fähre in Kalletal-Varenholz (LIP)	10 Ex. (ad. und juv.), AG Kalletal

### 10190 GEBIRGSSTELZE (*Motacilla cinerea*)

<b>Brutreviere</b>				
28.	03.	2010	Bad Salzufl. (LIP): 1 UWZ, 1 Wülfermühle	Walter/Kempf, Garczorz
		2010	Bad Salzufl. (LIP): Salze Innenstedt	Brutversuch, Podgorski
22.	04.	2010	Horn: Beller Bach im Beller Feld (LIP)	1 Ex., Maas
20.	04.	2010	Blomberg (LIP): Borkhausen an Diestel	1 Bp, Maas
		2010	DT (LIP): Alte Mühle, Braunenbruch, Freilichtmuseum, Heidenoldendorf am Heidenbach	je Revier, Grote, Maas
19.	05.	2010	Kalletal (LIP): Dalbke, Hellinghausen	je 1 Bp, AG Kalletal
13.	05.	2010	Leopoldsh. (LIP): Heimathof, Bexterhagen	je 1 Bp Dudler, NABU Leopoldsh.
		2010	Lügde (LIP): Elbrinxen Wörmke, Lutters Teiche, Ratsiek	je 1 Bp, Höwing
		2010	Schieder /Schiedersee (LIP)	wdh. Brutzeitfeststellungen, Höwing, Maas

### 10200 BACHSTELZE (*Motacilla alba*)

<b>Brutreviere (Auswahl)</b>				
		2010	Bad Salzuflen Hof Uferstr. (LIP)	1 Bp mit 2 erfolgr. Bruten im Efeu am Haus, Walter/Kempf
		2010	Bad Salzuflen Kurparkbereich (LIP)	2-3 Bp, Podgorski
27.	07.	2010	Leopoldshöhe (LIP): je 1 Teich Schötmarsche Str 13, 1 Zum Heimathof 11, Lange Am Acker, Heidschuster Am Steinsiek, Seelig Alte Hövenstr.	2 Ex., NABU Leopoldsh., Elbracht, Dudler
03.	03.	2010	Horn-Bad Meinberg (LIP)	2 Ex. an einer Blänke, Brörmelmeyer
		2010	Oerlinghausen Sandgrube Hassler (LIP)	1 Revier, Grote
	07.	2010	Schieder/Niesetal (LIP)	1 Bp, Höwing
<b>Durchzügler und Überwinterer</b>				
11.	01.	2010	Paderborn-Neuhaus Innenstadt (PB)	1 Ex. bei Schnee und Dauerfrost auf geräumtem Gehweg, Sonnenburg
02.	02.	2010	Schiedersee (LIP)	1 Ex. auch 12.02., Maas
17.	02.	2010	Schiedersee (LIP)	1 Ex., Höwing
19.	02.	2010	Schiedersee (LIP)	1 Ex. Seeterasse, auch 08.03., Benning
21.	02.	2010	Schiedersee (LIP)	2 Ex. auf Eisflächen, dito 7.3., Häcker

19.	08.	2010	Lage, Zuckerteiche (LIP)	~200 (ad+juv.), Morgenstern
27.	09.	2010	Extertal-Linderhofe (LIP)	60 Ex., Blomberg
15.	10.	2010	Lügde Blankenburg/Wörmke (LIP)	20 Ex., Höwing

### 10500 WASSERAMSEL (*Cinclus cinclus*)

<b>Bruten / Brutverdacht</b>				
	06.	2010	Bad Salzuflen Werre UWZ(LIP)	erfolgr. Brut mit 3 juv., Walter/Kempf
	20.	05.	2010	BS-Wülfer (LIP), Werre -Wülfermühle je 1 ad. und 1 juv., Garczor
	13.	06.	2010	Bad Salzuflen, Ueckermann an der Bega (LIP) nach Ausbau dieses Jahr wohl keine Brut mehr (möglich!) 2009 Brut im Mühlendurchlass. Heimann + Och
		2010	Blomberg: Diestel zw. Borkhausen u. Emmer (LIP)	2 Reviere, am 08.03.10, 3 Ex., Maas
06.	04.	2010	DT Benekestraße an der Werre (LIP)	1 Bp, Maas
		2010	DT Berlebeck (LIP)	Bv Berlebecke Höhe Hirschsprung/ Höhe Kindergarten/ Obere Mühle/ Friedenstal, Strathmann, Häcker
	04.	2010	DT Werre Omnia Parkpl., Kuhkamp, Paulinenstr. Meschese, Knochenbach Braunenbruch (LIP)	je 1 Ex., Braunenbruch auch juv. Fütterung, Häcker
		2010	DT Donoper Teich	im Frühjahr/Sommer wdh. Einzelbeob., auch juv., Sonnenburg
21.	04.	2010	Horn Fromhausen an der Wiembecke (LIP)	1 Bp Nest im Wurzelsteller, Maas
30.	09.	2010	Kalletal (LIP)	14 besetzte Nistkästen an Kalle u. Nebenbächen, AG Kalletal
01.	05.	2010	Kalletal Langenholzshn. Osterkalle (LIP)	Brutverdacht Fischteichanlage / Wehr oberhalb von Langenholzsh., Füller
22.	05.	2010	Kalletal-Varenholz Stemmer See (LIP)	6 singende Ex., AG Kalletal
	05.	2010	Kalletal-Westorf Knickberg (LIP)	1 singendes Ex., AG Kalletal
13.	05.	2010	Lügde (LIP): Sabbenhausen/Wörmke	1 Ex., Höwing
26.	01.	2010	Lemgo Ölmühle Schloss Brake (LIP)	1 Ex. singend, Füller
11.	05.	2010	Rinteln-Möllenbeck (SHG)	1 singendes Ex. Teich am Sportplatz, AG Kalletal
24.	05.	2010	Schieder Papiermühle Niese (LIP)	1 Ex., Höwing
<b>Einzelsichtungen</b>				
		2010	Bad Salzuflen (LIP): Werre Festhalle, Knonbrücke; DT (LIP): Nienhagen – Werre in Höhe Meschese, Spork Eichholz Werre, Knochenbach, Pivitsheide VL, ehem. Rethlager Mühle, Stadtmitte Werre und Berlebecke im Winter; Lemgo (LIP): Bega nahe Schönungsteiche (LIP)	Brörmeyer, Garczor, Höwing Sonnenburg, Morgenstern, Walter/Kempf,
28.	08.	2010	Bad Salzuflen, Bega an der Heerser Mühle (Lip)	1 Ex., Heimann + Och + 11.09.

### 11040 NACHTIGALL (*Luscinia megarhynchos*)

	04.	2010	Bad Pyrmont Bathildis Krankenhaus (HM)	1 Ex. auch im Mai, Tiemann
	04-06	2010	Bad Salzuflen Hartigsee (LIP)	bis 3 Ex., Walter/Kempf, Garczor, Morgenstern
03.	05	2010	Bad Salzuflen Heerser Mühle (LIP)	2 Ex., Walter/Kempf
02.	06.	2010	Bad Salzuflen, Heerser Mühle (LIP)	1 sing. M, Heimann
10.	05.	2010	Blomberg, Deponie Hohedömsen (LIP)	1 Ex., dito 13.5., Morgenstern
16.	05.	2010	Blomberg, zw. Cappel u. Mossenberg (LIP)	1 Ex. wdht, Morgenstern
29.	04.	2010	Blom.-Cappel, Friedhof (LIP)	1 Ex. in benachb. Schonung, Morgenstern
23.	05.	2010	Hardisser Moor (LIP), westl. Seitensiek	1 sing. M., in Pappelbruchwald, Füller

		2010	Lemgo (LIP): Hörstmar, Lieme Nähe Oetternbach, Kläranlage Schönungsteiche, Mühle am Schoss Brake	je 1 sing. M, Lühr, Morgenstern
27.	04.	2010	Lemgo-Hörstmar, Pumpwerk Linnebach, Einmündung Laubker Bach (LIP)	Hier seit 2008 1-2 Sänger, (mdl. Mitteilung Ehepaar Frevert,) Mühlenmeier
	06.	2010	Leopoldshöhe (LIP): Bechterdissen Wohlbrede, Gut Hovedissen und Hövenstr.	je 1 Ex., NABU Leopoldsh.

### 11210 HAUSROTSCHWANZ (*Phoenicurus ochruros*)

02.	12.	2010	Schieder Domäne (LIP)	1 W, Sonnenburg
-----	-----	------	-----------------------	-----------------

### 11220 GARTENROTSCHWANZ (*Phoenicurus phoenicurus*)

23.	04.	2010	Blomberg, Schulgarten Schulzentrum (LIP)	1/1, Morgenstern
10.	08.	2010	Barntrup-Sonneborn, Bauernweg (LIP)	1-2 Bp mit juv., Morgenstern
23.	04.	2010	DT Hohenloh alte Schießbahnen (LIP)	1 M, Maas
04.	05.	2010	Augustdorf Senne, Kreuzung Kammersenne/Krähenlau (LIP)	2 Ex. singend, Maas
08..	05.	2010	Senne Heidehaus (LIP)	1 P, Häcker
08..	05.	2010	Senne TÜP Stapel (LIP)	3 Nachweise, Häcker
25.	09.	2010	Bad Salzuflen/Holzhausen	1 Ex., Garczorz

Diese in Lippe außerhalb der Senne fast verschwundene Art kann offenbar überraschend doch noch als Brutvogel gefunden werden, wie die Beobachtung aus Sonneborn zeigt.

### 11370 BRAUNKEHLCHEN (*Saxicola rubetra*)

24.	04.	2010	Schieder Siekfeld (LIP)	1 Ex. auf Acker, Maas
03.	05.	2010	Oerlinghausen Sandgrube Hassler (LIP)	7 Ex., Grote
05.	05.	2010	Blomberg Wilbasen (LIP)	1 Ex. auf Acker, Maas
07.	05.	2010	Blomb.-Großenmarpe, Püllenber, Hof Lödige (LIP)	1 M, dito14.5., Morgenstern
08.	05.	2010	Senne (lipp. Teil) (LIP)	nur 1 Ex., BR-Team Uhlogen
10.	05.	2010	Blomberg-Borkhausen (LIP)	1,0 Ex. alte Bahnstrecke, Morgenstern
15.	05.	2010	Blomberg –Feuchtgebiet (LIP)	1,1 Ex., Brörmelmeyer
16.	05.	2010	Blomb., zw. Mossenberg u. Wöhren, (LIP)	1,0 Ex. auf Rodefläche, Morgenstern
16.	05.	2010	Blomb.-Wöhren, Weide R OW-Str., (LIP)	1,2 Ex., Morgenstern
16.	05.	2010	Kalletal-Hohenh., Lehmkuhle Ziegelei(LIP)	2 Ex. auf einem Zaun, AG Kalletal
20.	05.	2010	Lemgo-Lieme, Schönungsteiche(LIP)	2,2 Weide hinter den Teichen, Morgenstern
21.	05.	2010	Kalletal-Brosen (LIP)	1 Ex. in einem Rapsfeld, AG Kalletal
19.	08.	2010	Lage, Zuckerteiche (LIP)	1 Ex., Morgenstern
31.	08.	2010	Kalletal-Varenholz Weseraue(LIP)	3 Ex. an Wilder Karde, AG Kalletal
31.	08.	2010	Schieder, Wöbbel (LIP)	2 Ex., Höwing
08.	09.	2010	Blomberg, Herrentrup (LIP)	2 Ex. auf Rapsstoppeln, Maas

### 11390 SCHWARZKEHLCHEN (*Saxicola torquata*)

		2010	DT Hohenloh Fliegerhorst, ehem. Munitionsdepot (LIP)	1 Revier 2 Bruten, Grote, Maas, Morgenstern
--	--	------	--	---

Somit Bestätigung des im vergangenen Jahr entdeckten Brutvorkommens. Zudem liegt ein Hinweis aus einem Gutachten über ein potentielles Vorkommen im Raum Barntrup vor.

### 11460 STEINSCHMÄTZER (*Oenanthe oenanthe*)

30.	03.	2010	Kalletal-Westorf Hemmensiek (LIP)	1 Ex. auf einer Ackerfläche, AG Kalletal
14.	04.	2010	Blomberg Maspe (LIP)	1 W. auf Acker, Maas
23.	04.	2010	Kalletal-Asendorf (LIP)	1 Ex. auf Rhabarberfläche, AG Kalletal



24.	04.	2010	Lage, Zuckerteiche (LIP)	2 Ex., Hadasch
24.	04.	2010	Kalletal-Langenholzhsn. Kahlgrund (LIP)	2 Ex. auf einer Ackerfläche, AG Kalletal
25.	04.	2010	Lügde Harzberg (LIP)	1 M. auf Acker, Maas
27.	04.	2010	Lemgo, Wittighöferheide (LIP)	1/1, Morgenstern
27.	04.	2010	Blomberg Maspe (LIP)	2 M. 1 W. auf Acker, Maas
28.	04.	2010	Horn Deponie Heesten (LIP)	4 M, Maas.
01.	05.	2010	Horn-Bad Meinberg (LIP)	1 Ex., Brörmelmeyer
03.	05.	2010	Oerlinghausen Sandgube Hassler (LIP)	5 Ex., Grote
05.	05.	2010	Blomberg Wilbasen (LIP)	1 M. auf Acker, Maas
07.	05.	2010	Blomb., zw. Mossenb. u. Wellentrup (LIP)	4 Ex., Morgenstern
08.	05.	2010	Senne (lipp. Teil) (LIP)	30-50 Ex., BR-Team Uhulogen
09.	05.	2010	Lügde, Dörenberg (LIP)	4 Ex., Höwing
14.	05.	2010	Blomberg-Großenmarpe, Hof Lödige (LIP)	1/0, Morgenstern
14.	05.	2010	Kalletal-Brosen, Ausgleichsfläche 1km nördlich (LIP)	1 Ex. auf Grünland, AG Kalletal
20.	05.	2010	Lage, Zuckerteiche (LIP)	1/0, Morgenstern
23.	05.	2010	Blomberg-Wellentrup, Acker sdl. vom Wannenweg (LIP)	2/1, Morgenstern
05.	08.	2010	Lügde Dörenberg (LIP)	5 Ex., Maas
31.	08.	2010	Kalletal-Varenholz Weseraue (LIP)	2 Ex. auf Brachland, AG Kalletal
07.	09.	2010	Lügde Finkenkamp (LIP)	2 Ex., Höwing
08.	09.	2010	Blomberg Herrentrup (LIP)	3 Ex. auf Acker, Maas
15.	09.	2010	Lügde, Golfplatz (LIP)	4 Ex., Höwing
25.	09.	2010	Lage, Zuckerteiche (LIP)	1 Ex., Heuer/www.sturmmoewe.de
08.	05.	2010	TÜP Stapel (LIP)	9 Ex., Häcker, Birdrace-Team „Sennologen“

### 11980 WACHOLDERDROSSEL (*Turdus pilaris*)

			<b>Brutvorkommen</b>	
08.	05.	2010	Bad Salzuflen Pappeln Festhalle (LIP)	Brutkolonie, Walter/Kempf
13.	06.	2010	Bad Salzuflen, Hölsen (Lip)	> 8 Brutvögel, Heimann + Och
		2010	Bad Salzuflen Kurpark (LIP)	3-5 Bp, Podgorski
23.	05.	2010	Bad Salzuflen, N-Pillenbruch (LIP)	2-3 BP Eichenkamp Hof, Heimann + Och
23.	05.	2010	Kalletal, Welstorf (LIP)	min. 1 BP Eichenkamp Hof, Heimann + Och
09.	05.	2010	Lügde nördl. Elbrinxen/Wörmke (LIP)	8 P, Höwing
		2010	Schieder-Schwalenberg, Lothe, Niese (LIP)	3 Bp, Benning
		2010	Schieder Wöbbel Emmer (LIP)	1 ad. + 3 juv., Häcker
		2010	Schieder Schlosspark (LIP)	7 P, Höwing
			<b>sonstige Meldungen</b>	
21.	02.	2010	Bad Salzuflen, See Landschaftspark (LIP)	24 Ex. auf Wiese, Heimann + Och
		2010	Horn-Bad Meinberg-Wehren (LIP)	mehrere Ex., Brörmelmeyer
		2010	Leopoldshöhe, Zum Heimathof 11	im Winter u. Herbst rgm. bis zu 45 Ex., Dudler
23	01	2010	Lage – Sylbach LIP	15 Ex., Strathmann
03.	01.	2010	Bad Salzuflen Heckengehölz A2 (LIP)	~80 Ex., Walter/Kempf
12.	01.	2010	DT Flugplatz (LIP)	2 Ex., Klein
26.	01.	2010	Blomberg-Cappel, Garten M. (LIP)	1 Ex., Morgenstern
26.	01.	2010-2010	Leopoldsh. Schötmarsche Str. 13, (LIP)	2 Ex., bis 17.2. NABU Leopoldsh., Elbracht
	02.	2010	Blomberg-Cappel, Garten M. (LIP)	2 Ex. rgm, Morgenstern
01.	02.	2010	Schieder (LIP)	15 Ex., Höwing
18.	02.	2010	Extertal-Linderhofe (LIP)	Großer Schwarm in Vogelbeeren, Blomberg
28.	02.	2010	Extertal-Linderhofe (LIP)	300 Ex., Blomberg
03	03	2010	Horn-Bad Meinberg: östl. Fromhsn. (LIP)	hunderte. Ex., Strathmann
02.	03.	2010	Wülfermühle Feld (LIP)	Schwarm, darin 1 Teilalbino, Walter/Kempf

03.	03.	2010	Horn zw. Sandebeck und Heesten (LIP)	~60 Ex., Klein
30	03.	2010	Bad Salzuflen Salzwiesen (LIP)	etliche Ex., Walter/Kempf
21.	11.	2010	Schieder/Wiesental (LIP)	40 Ex., Höwing

### 12010 ROTDROSSEL (*Turdus iliacus*) nur größere Ansammlungen

03.	01.	2010	Horn Holzhausen NSG Externsteine (LIP)	~20 Ex., NABU Leopoldsh.
22.	03.	2010	Horn, Biogasanlage an Wiembecke (LIP)	~35 Ex., Maas

### 12020 MISTELDROSSEL (*Turdus viscivorus*)

			<b>bemerkenswerte Beobachtungen</b>	
21.	09.	2010	Schieder (LIP)	15 Ex., Höwing
19.	03.	2010	Schlangen Feldrom, Kuhkamp (LIP)	15 Ex., Maas

### 12360 FELDSCHWIRL (*Locustella naevia*)

08.	07.	2010	Bad Meinberg Moorstich (LIP)	1 Ex. singend, Maas
12.	05.	2010	Bad Salzuflen/Hoffmanns Wiesen (LIP)	1 sing. M, Garczorz
03.	05.	2010	Blomberg Biotopverbund Maspe (LIP)	1 Ex. singend, Maas
27.	04.	2010	Blomberg Wilbasen (LIP)	1 Ex. singend, Maas
24	04	2010	DT-Berlebeck, nördl. Rolfscher Hof (LIP),	1 sing. Ex., Sonnenburg, Füller
11.	05.	2010	Kalletal-Hohenhausen Tiefental (LIP)	1 singendes Ex., AG Kalletal
22.	07.	2010	Lage, Zuckerteiche (LIP)	1 sing. M, Möller
09.	05.	2010	Lügde Elbrinxen Lüdenberg N (LIP)	1 Ex., Höwing
22.	06.	2010	Lügde Elbrinxen Lüdenberg S (LIP)	1 Ex., Höwing
03.	07.	2010	Lügde Harzberg Kleff (LIP)	1 Ex., Maas
29.	06.	2010	Lügde Steinbruch Boltenberg (LIP)	1 Ex. singend, Maas
28.	04.	2010	Schiedersee, Staumauer (LIP)	1 Ex. singend, Maas
24.	04.	2010	Schwalenberg, Feuchtwiesen Niese (LIP)	1 Ex. 19.06. 1 Ex., 2 Ex. am 02.07., Maas

Die Art kommt offenbar bevorzugt im Südosten des Kreises vor und wird dort sowohl in Feuchtgrünlandgesellschaften als auch in artenreichen Saumgesellschaften über Muschelkalk festgestellt.

### 12370 SCHLAGSCHWIRL (*Locustella fluviatilis*)

22.	05.	2010	Schwalenberg (LIP) Feuchtwiesen Niese	3 Ex. singend, Maas
-----	-----	------	---------------------------------------	---------------------

Dieser Schwirl wird seit einigen Jahren regelmäßig in LIP festgestellt, nun zum drittenmal im Niesetal. Bemerkenswerterweise gleich 3 sinende Männchen. Leider blieb es bei dieser Einzelbeobachtung. Wann wird es den ersten Brutnachweis für die Region geben?

### 12430 SCHILFROHSÄNGER (*Acrocephalus schoenobaenus*)

22.	07.	2010	Lage, Zuckerteiche (LIP)	2 Ex., am 23.07. 1 Ex., (Heuer, mit Belegfoto in <a href="http://www.sturmmoewe.de">www.sturmmoewe.de</a> ),
-----	-----	------	--------------------------	--

Eine höchstbemerkenswerte Beobachtung - zumal zur Brutzeit und dann noch 2 Exemplare!! Dieser seltene Rohrsänger wurde nach den uns vorliegenden Informationen in LIP zuletzt 2001 nachgewiesen – ebenfalls an den Zuckerteichen (dort auch 1998).

### 12500 SUMPFROHSÄNGER (*Acrocephalus palustris*)

			<b>Brutreviere / sing. M</b>	
20.	05.	2010	Bad Meinberg (LIP): 1 Moorstich	Maas
		2010	Blomberg (LIP): 3 Biotopverbund Maspe, 1 Höntrup, 1 Siebenhöfen, 1 Diestelbach, 1 Cappel	Maas, Morgenstern

		2010	DT (LIP): 1 Bremke Hof Lühr	Lühr
	05.	2010	HB-Meinberg (LIP): bis 3 Bahnhof, 2 Leopoldstal Rischwiesen	Maas
		2010	Kalletal (LIP)	nicht häufig, AG Kalletal
		2010	Leopoldshöhe (LIP): je 1 Ehrdissen/ Fuchskuhle, Heipker See, Zum Heimathof,	Thies u. Dudler, NABU Leopoldsh., Maas
		2010	Lügde (LIP): 1 Harzberg, 2 Uhlensen, 1 oberer Kirchberg, 2 Emmerwiesen Ostseite, 2 Uhlensen, 2 südl. Uhlensen	Höwing, Maas
		2010	Schieder (LIP): 2 Siekfeldzuwegung, 4 Feuchtgebiet an der Niese	Höwing, Maas

### 12510 TEICHROHRSÄNGER (*Acrocephalus scirpaceus*)

13.	06.	2010	Bad Salzuflen, Hartigsee (LIP)	1 singt in winzigem Schilfbestand!, Heimann + Och
16.	05.	2010	Bad Salzuflen Werler See	1 P, Garczorcz
08.	05.	2010	Billerbck Norderteich (LIP)	1 Ex. sing., Birdrace-Team „Sennologen“
16.	05.	2010	Billerbck Norderteich (LIP)	mind. 3 Ex. sing. Am Ostufer, Häcker
30.	06.	2010	Blomberg, NABU-Feuchtgebiet (LIP)	1 Ex., Morgenstern
05.	05.	2010	DT Mühlenbruch Heidenoldendorf (LIP)	1 Ex. singend, Häcker
19.	05.	2010	Kalletal-Varenholz Stemmer See (LIP)	3 sing. Ex., AG Kalletal
08.	05.	2010	Lage, Zuckerteiche (LIP)	mind. 3 Ex., auch an weiteren Tagen, Füller, Morgenstern
24.	05.	2010	Lage, Zuckerteiche (LIP)	min. 7 M singend, Heimann + Och
13.	06.	2010	Lage, Zuckerteiche (Lip)	5-8 Reviere, NS + singen(d), Heimann + Och
	06.	2010	Leopoldshöhe (LIP) Industriegebiet/ Regenrückhaltebecken Asemissen	2 Bp, NABU Leopoldsh.
	05.	2010	Schiedersee (LIP)	Nordufer max. 7 Ex. singend, Südufer max. 4 Ex. singend Höwing, Maas, Morgenstern
	05.	2010	Schwalenberg Feuchtgebiet Niese (LIP)	1 Revier, Maas

Deutlich weniger Meldungen als im Vorjahr.

### 12590 GELBSPÖTTER (*Hippolais icterina*)

			<b>singende M / Brutvorkommen</b>	
		2010	Blomberg (LIP): je 1 Feldohlentrup/ Jugendzeltplatz, NABU-Feuchtgebiet, Cappel Schonung am Friedhof, Wöhren, Großenmarpe Süntruper Feld, Mossenberg	Morgenstern
		2010	DT LSG Bachtal nördl. Bremke (LIP)	1 Revier, Lühr
09.	05.	2010	DT Werre Weidmüller Heidenold. (LIP)	1 sing. Ex., Häcker
30.	06.	2010	DT Bezirksregierung Innenhof (LIP)	1 sing. Ex., Häcker
21.	06.	2010	Horn, Eikernberg nahe Wilbergerstr. (LIP)	1 sing. Ex., Maas
		2010	Kalletal (LIP)	nicht häufig, AG Kalletal
		2010	Lemgo (LIP): 1 zw. Lütte u. Vogelhorst, 1 Lieme Kreisel OW-Str.	1 Ex., Morgenstern
	06.	2010	Leopoldshöhe (LIP): 3 Industriegebiet Asemissen, je 1 Bechterdissen Wohlbrede, Gärtnerei Lessmeier, Freesenberg, Ehrdissen,	NABU Leopoldsh., Elbracht u. Grote
		2010	Lügde (LIP): je 1 Harzberg am Kleff, Emmerbrücke an der L614	Maas
	05.	2010	Schieder (LIP): je 1 Bahnhof, Freibad, Papiermühle, Lothe, 5 (!) Feuchtgebiet an der Niese	Maas, Benning, Morgenstern, Sonnenburg

**12740 KLAPPERGRASMÜCKE (*Sylvia curruca*)**

zahlr. Meldungen zu sing. Einzeltieren (alle LIP): Bad Salzuflen (Holzhausen), Blomberg (Dalborn, Cappel, Hohe Wahrtskamp, Nederlandpark), DT (Bremke, Bentruper Weg, Berliner Allee, Alter Weg, Bentrup Steinbruch Schiewe), Horn-Bad Meinberg (Deponie bei Heesten 2 sing., Siemensstr., Wehren, Moorstich), Kalletal (diverse Stellen), Leopoldshöhe (Bechterdissen Wohlbrede, Ehrdissen, Gärtnerei Lessmeier, Industriegebiet Asemissen 3 Bp, Freesenberg), Lügde (Harzberg, Elbrinxen), Schieder (Ruhensiek, Emmer, Freibadstrand, Staumauer)	AG Kalletal, Brörmelmeyer, Garczor, Höwing, Lühr, Maas, Morgenstern, NABU Leopoldsh., Sonnenburg
---	--

**12750 DORNGRASMÜCKE (*Sylvia communis*)**

			<b>Reviere / sing. M</b>	
		2010	Bad Meinberg (LIP): 1 Moorstich	Maas
		2010	Blomberg (LIP): 1 Biotopverbund Maspe	Maas
		2010	DT (LIP): 7 (1) Hohenloh alte Schießbahnen	Maas, Grote
		2010	Lügde (LIP): 17 (!) Elbrinxen	Höwing
		2010	DT (LIP): 5 Oettern Bremke	Lühr
28.	04.	2010	Horn (LIP): 2 Deponie Heesten, 2 Siemensstraße	Maas
		2010	Kalletal (LIP)	vorhanden, AG Kalletal
		2010	Lage (LIP): 1 Abgrabung Retlage	Morgenstern
		2010	Lügde (LIP): 5 Emmerwiesen, 6 Dörenberg, 1 Harzberg am Kleff, 1 Sabbenhausen, 17 Elbrinxen/Wörmke/Dörenberg/Lüdenberg	Höwing, Maas
		2010	Schieder-Schwalenberg (LIP): 5 Schieder bis Lothe Niesetal, 4 östl. Brakelsiek, 1 Wöbbel, Feuchtgebiet an der Niese	Maas, Höwing

**12760 GARTENGRASMÜCKE (*Sylvia borin*)**

20.	05.	2010	Bad Meinberg Moorstich (LIP)	1 Ex. singend, Maas
10.	05.	2010	Blomberg, Deponie Hohedömsen (LIP)	1 Ex., Morgenstern
		2010	DT Wfm (LIP)	2 Reviere, Grote
		2010	DT Bremke Hof Lühr	1 Revier, Lühr
16.	06.	2010	Leopoldshöhe Freesenberg (LIP)	1 Ex., NABU Leopoldsh., Elbracht
25.	06.	2010	Leopoldshöhe Schötmarsche Str. 13 (LIP)	1 Ex., NABU Leopoldsh., Elbracht
		2010	Leopoldshöhe Wolter, Unter den Eichen	1 Bp im Garten, NABU Leopoldsh.
09.	05.	2010	Lügde, Dörenberg/Lüdenberg (LIP)	4 Ex., Höwing
26.	05.	2010	Lügde Kirchberghütte (LIP)	1 Ex., Höwing
11.	06.	2010	Lügde Emmerwiesen (LIP)	1 Ex., Höwing
08.	06.	2010	Lügde Humberg (LIP)	1 Ex., Höwing
		2010	Oerlinghausen Sandgrube Hassler (LIP)	1 Revier, Grote
08.	05.	2010	Schiedersee Kornspeicher (LIP)	1 Ex., Höwing
	04.	2010	Schiedersee (LIP)	1 Ex., Maas
11.	05.	2010	Schiedersee Höhe Glashütte (:LIP)	1 Ex., Höwing

**13080 WALDLAUBSÄNGER (*Phylloscopus sibilatrix*)**

		2010	Augustdorf Furlbachtal (LIP)	2 Reviere, Grote
04.	05.	2010	Augustdorf Senne, Kreuzung Kammersee / Krähenlau (LIP)	4 Ex. Erstgesang!, Maas
22.	05.	2010	Bad Salzuflen, NO Retzen (LIP)	1 singend, Heimann + Och
17.	06.	2010	DT NSG Donoper Teiche-Hiddeser Bent, Kahler Ehberg (LIP)	1 sing. M., Sonnenburg
		2010	Horn NSG Externsteine (LIP)	2 Reviere, Grote
01.	05.	2010	Horn-Bad Meinberg-Silvaticum (LIP)	1 Ex. singend, Brörmelmeyer
10.	06.	2010	Kalletal-Hohenhausen Bärenkopf	1 singendes Ex., AG Kalletal

		2010	Oerlinghausen Sandgrube Hassler (LIP)	1 Revier, Grote
24.	05.	2010	Schieder bis Lothe Niesetal (LIP)	4 Ex. singend, Maas
23.	05.	2010	Schieder Untersiekholz, Allee (LIP)	1 Ex. singend, Maas
08.	05.	2010	2 Wistinghauser Senne, 1 Heidehaus, 2 TW oberhalb TÜP Stapel (LIP)	Birdrace-Team „Sennologen“

Auf diese Art sollte verstärkt geachtet werden!

### 13120 FITIS (*Phylloscopus regulus*)

			Reviere / sing. M	
07.	05.	2010	Augustdorf Sandgrube ASD (LIP)	2 Ex. singend, Maas
27.	03.	2010	Blomb. alte Deponie Hohe Dömsen (LIP)	1 Ex. <u>Erstgesang</u> , Maas
		2010	Blomb. (LIP): 4 Deponie Hohe Dömsen, je 1 Dudenloch, Höntrup	Maas
		2010	DT (LIP): 1 Gildezentrum, 2 Hohenloh alte Schießbahnen, 2 Heidenoldendorf in der Mesche, 2 Mosebeck am Loholz, 1 Volkhausenstr. Werre Kuhkamp	Maas, Häcker
		2010	Horn (LIP): 1 Bahnhof, 2 Deponie Heesten	Maas
	05.	2010	Leopoldshöhe (LIP): 1 Schötmarshöhe Str. 13, 1 Heimathof 11	Elbracht, Dudler
	05.	2010	Lügde (LIP): 4 Oberer Kirchberg, 4 Elbrinxen Wörmke/Lüdenberg, 1 Rischenau Sperlberg, 3 Sabbenhausen Butze/Ratsiek, 3 NO Sabbenhausen+Rauher Kopf, 2 Humberg, 5 Eschenbach/Osterberg/Hamberg	Höwing
	04.	2010	Schieder-Schwalenberg (LIP): 2 an der Emmer, 2 Schiedersee Freibadstrand, 2 Feuchtgebiet an der Niese, 1 Weg zum Siekfeld, 2 Ölberg, 2 Hirschsprung, 2 Fischanger/Kleff, 4 Waldrand Schwalenb. bis Brakelsiek	Höwing, Maas

### 13350 GRAUSCHNÄPPER (*Muscicapa striata*)

04.	07.	2010	Bad Salzuflen/Holzhausen (LIP)	1 Paar mit 3 juv., Garczorz
			Bad Salzuflen/ Kurpark (LIP)	1 Bp, Podgorski
12.	05.	2010	DT Alter Postweg (LIP)	1 Ex., Maas
28.	05.	2010	DT Heiligenkirchen Externsteinstr. (LIP)	1 Ex., Maas
26.	04.	2010	DT in der Mesche (LIP)	1 Bp, Maas
		2010	DT Oettern- Bremke Hof, Lühr (LIP)	1 Revier, Lühr
08.	05.	2010	DT Buchenwald Braunenbruch (LIP)	1 Ex., Birdrace-Team „Sennologen“
21.	05.	2010	DT Innenhofanlage Bezirksregierung (LIP)	1 Ex., Häcker
09.	08.	2010	Extertal-Linderhofs (LIP)	1 Bp und 4 Jungvögel, Blomberg
		2010	Lage Jettenkamp (LIP)	1 Revier, Grote
		2010	Leopoldshöhe/Bechterdissen (LIP)	1 Bp, 2 juv., NABU Leopoldsh.
24.	05.	2010	Schieder bis Lothe Niesetal (LIP)	3 Ex. singend, Maas
23.	05.	2010	Schieder Siekholz Friedhof (LIP)	1 Ex., Maas
06.	07.	2010	Schieder, Brakelsiek NO-Rand (LIP)	4 juv., Höwing

### 13490 TRAUERSCHNÄPPER (*Ficedula hypoleuca*)

20.	05.	2010	Bad Meinberg Moorstich (LIP)	1 Ex. <u>Erstgesang!</u> , Maas
22.	05.	2010	Bad Salzuflen, Landschaftspark (LIP)	2 singende M (neben Nistkästen), Heimann + Och
10.	05.	2010	Belle-Wald (LIP)	0, 1 Ex., Brömelmeier
		2010	Billerbeck, NSG Norderteich (LIP)	1 Revier, Grote, Häcker
23.	04.	2010	Blomberg, AWO-Ferienhäuser (LIP)	1 Ex., Morgenstern
21.	04.	2010	DT Wilberg (LIP)	1 Ex., Häcker
03.	05.	2010	DT Berlebecke ehem. Zollhaus (LIP)	1 sing. M., Häcker
29.	05.	2010	Horn-Bad Meinberg-Wehren (LIP)	1 Ex., singend, Brömelmeier

	06.	2010	Leopoldshöhe/ Bechterdissen (LIP)	1 Bp, NABU Leopoldsh.
22.	04.	2010	Schieder Schlosspark (LIP)	1 Ex., Höwing
12.	05.	2010	Schieder Niesetal (LIP)	1 M., 4 Tage lang Höwing
11.	07.	2010	Schieder Niesetal (LIP)	3 Jungv., Höwing
29.	08.	2010	Schieder (LIP)	3w. Ex., Höwing
		2010	Wistinghauser Senne (LIP)	1 Revier, Grote
08.	05.	2010	Augustdorf Heidehaus (Lip)	2 Ex., Birdrace-Team „Sennologen“

### 13640 BARTMEISE (*Panurus biarmicus*)

02.	08.	2010	Lage, Zuckerteiche (LIP)	eindeutig Rufe gehört, leider nicht gesehen, auch am 04.08., Hadasch
-----	-----	------	--------------------------	--

Eine der ganz selten nachgewiesenen Arten in LIP. Nach unseren Informationen wurde die Art zuletzt 2008 in Lippe festgestellt (1 P am Norderteich, ebendort auch 2002).

### 14860 WALDBAUMLÄUFER (*Certhia familiaris*)

17.	04.	2010	Bad Salzuflen, Loose (Lip)	1 Ex. singt, Heimann + Och
17.	04.	2010	Bad Salzuflen, Stadtwald (Lip)	1P beim Nestbaum unter Borke in toter Eiche in ca. 5 m Höhe, Heimann + Och
28.	11.	2010	Bad Salzuflen, O Loose (Lip)	1 ruft, Heimann + Och
25.	04.	2010	Blomberg, Eichenberg-Nähe (LIP)	1/1, dito 13.5., Morgenstern

### 15080 PIROL (*Oriolus oriolus*)

17.	06.	2010	Leopoldshöhe, Zum Heimathof 11 (LIP)	1 ruf. M, Wäldchen am Heimathof, Dudler
-----	-----	------	--------------------------------------	---

Eine außergewöhnliche Beobachtung, da der Pirol nur unregelmäßig und gewöhnlich nicht mitten zur Brutzeit in LIP auftaucht.

### 15150 NEUNTÖTER (*Lanius collurio*)

<b>Brutzeitfeststellungen/Reviere</b>				
		2010	Barntrup (LIP): 1W zw. Sonneborn u. Eilenberg, 2 Bp Kneeburg, 1 Sonneborn	Morgenstern
		2010	Blomberg (LIP): 1 P+juv. Siekhof Hohe Wahrtskamp, 1Bp zw. Hagendonop u. Lühberg, 3 zw. Hagendonop u. Lühberg, a.d. dazu südl. parallelen Hohlweg, 1 Cappel, Schonung Friedhofsnahe, 1 Großenmarpe, Landwehr, 3 Großenmarpe, östl. Stollberg, 1 Reelkirchen westl. Ahrensburg, 3(mit mind. 9 juv.) Tintrup Feldweg südl. Brunsiek	Maas, Morgenstern
		2010	DT (LIP): 2 Bp Fliegerhorst/altes Munitionsdepot, 1 Bp Altenkamp Am Knick, 1 Ausgleichsfläche Oberschönhagen	Morgenstern, Grote
02.	06.	2010	Extertal (LIP): 1 Linderhofe	Blomberg
		2010	Horn-Bad Meinberg (LIP): 1 Bp mit 3 juv. , Eickernberg, 1 Bp Kreuzung Nordstr. Vierstädtshöfen, 1 Bp zw. „Zum Rosenbusch“ u. Bockstal, 1 Bp zw. Stinkebrink u. Buschkamp, 1 Heesten Uhlental, 1Bp Hollhöfen westl. Wehrener Str., 1 Bp+juv 1 Bp mit juv. östlich Schülerplatz (Südholz) Ecke B1/Leopoldstalesr Str	Morgenstern, Brömelmeier, Sonnenburg
22.	5.	2010	Lage (LIP): Industriegebiet nördlich Lage, Zuckerteiche (LIP)	1, 1 Ex. an Ruderalfläche, nur an diesem Tag, Hadasch
04.	08.	2010	Lage, Sandgrube Lückhausen (LIP)	1 Bp, Morgenstern
		2010	Kalletal (LIP): 16 Bp mit juv., 18 P ohne juv., 2	~60% der Fläche in Kalletal (60

			Einzelvögel (M), 2 Einzelvögel (W)	bis 70qkm) wurden systematisch untersucht, dabei 16 Bp mit juv., 18 P ohne juv., 2 Einzelvögel (M), 2 Einzelvögel (W), AG Kalletal
		2010	Lemgo (LIP): 4 Bp Biesterberg, 2 Bp Massbruch Am breiten Holz, 2 Bp Wiembeck/Horstweg	Morgenstern
		2010	Leopoldshöhe (LIP): 1 Bp Heipke (LIP)	NABU Leopoldsh.
		2010	Lügde (LIP): 1 Bp Drawenberg an der Landstraße zum Steinbruch, 1 Bp mit juv. Drawenberg Windräder, 1 M Steinbruch Boltenberg, 3 Bp Dörenberg, 3 Bp südlich Hunberg nahe Ponde Rosa, 1 Bp unterhalb Stadtholz, 1 P Köterberg Dorf Richtung, Hummersen, 1 Köterberg Hochfläche, 1 Bp Wörmke, 1 Bp mit juv. Fuchsholz, 1 P zw. Uhlensen u. Fuchsholz, 1 Bp Humberg, 2 Bp Oberer Kirchberg, 2 Bp Humberg, 1 Bp nw Wörderfeld/Oberes Wörmketal, 23-24 Rev. Raum Sabbenhausen	Höwing, Maas, Tiemann, Ostermann, Sonnenburg, Morgenstern
		2010	Oerlinghausen Sandgrube Hassler (LIP)	1 Revier, Grote
		2010	Schieder-Schwalenberg (LIP): 1 Bp mit juv. NO Brakelsiek, 1 Bp Brakelsiek Heideberg, 1 Bp Lothe	Höwing, Benning
		2010	Schlangen (LIP): 2 Bp NSG Emkental, zw. "Emkental" u. B1	Morgenstern
08.	05.	2010	Senne (lipp. Teil) (LIP)	1/1, BR-Team Uhulogen

### 15200 RAUBWÜRGER (*Lanius excubitor*)

	01.	2010	Kalletal-Langenholzshn. Rotenberg (LIP)	1 Ex., AG Kalletal
	02.	2010	Wistinghauser Senne (LIP)	1 Ex. Wintergast, Grote
26.	10.	2010	Lügde Rischenau (LIP)	1 Ex., Höwing
11.	11.	2010	Extertal-Kükenbruch Brache oberhalb (LIP)	1 Ex., Steinheider
19.	11.	2010	Horn Kempen Kuhkamp (LIP)	1 Ex. jagend, Maas
05.	12.	2010	Kalletal-Hohenhausen Schellental (LIP)	1 Ex., AG Kalletal

### 15570 TANNENHÄHER (*Nucifraga caryocatactes*)

01.	06.	2010	Schwalenberger Wald, Seerosenteich (LIP)	Art ganzjährig anwesend, Müller
28.	07.	2010	Berlebeck (LIP)	1 Ex., Westphal
17.	09.	2010	Schieder Siekholz (LIP)	1 Ex. rufend, Maas
25.	09.	2010	Schieder Siekholz Heinberg (LIP)	1 Ex. rufend, Maas
16.	10.	2010	Velmerstot (LIP)	1 Ex., Multhaupt
16.	10.	2010	Hiddesen, Hindenburgstr. (LIP)	wdh. 1-2 Ex. überfliegend, Multhaupt
17.	10.	2010	Schieder (LIP)	1 Ex., Höwing
26.	10.	2010	Horn Holzhausen Externsteine Am Stemmburg (LIP)	1 Ex. seit Tagen rufend, Maas
29.	11.	2010	Schieder-Schwalenberg-Lothe (LIP)	1 Ex., Benning
	11-12	2010	DT-Hiddesen	1 Ex. am Futterplatz im Garten (Mitt. durch seriösen Beobachter mit Belegfotos), Schmincke

Wie bereits im Vorjahr nur im Mörtth Brutzeitfeststellung.

### 15600 DOHLE (*Corvus monedula*)

		2010	Bad Salzuflen, Bega am Hoffmangelände (Lip)	regelmäßiger „Krähen“-Schlafplatz (in Summe 200-700, einige hundert Dohlen) in Pappeln und Silberweiden; Ausweich-Schlafplatz oberhalb des Kurparks am Rand
--	--	------	---	---

				des Stadtwaldes, Heimann + Och
		2010	Blomberg (LIP)	Die Dohle ist im Großraum Blomberg und Schieder, heute viel häufiger als noch vor 10 Jahren, Maas
09.	04.	2010	Blomberg Kirche im Seligen Winkel (LIP)	1 P, Höwing
15.	03.	2010	Blomberg Herrentrup (LIP)	32 Ex., Maas
17.	03.	2010	Blomberg Herrentrup, Feuerwehrhaus (LIP)	1 Bp, Maas
25.	04.	2010	Blomberg, Pideritplatz (LIP)	mehrere Ex., Morgenstern
25.	01.	2010	Blomberg-Cappel, Garten (LIP)	6 Ex., Morgenstern
04.	03.	2010	Blomberg-Cappel, Garten (LIP)	2 Ex., Morgenstern
		2010	Blomberg-Cappel, Kirche (LIP)	ganzjährig ~20 Ex., <b>BV</b> , Morgenstern
14.	05.	2010	Blomb.-Großenmarpe, Süntruper Feld (LIP)	7 Ex., Morgenstern
17.	03.	2010	DT Mescheseesee (LIP)	25 Ex., Maas
14.	09.	2010	DT Remmighausen (LIP)	~35 Ex., Maas
18.	04.	2010	DT Schülerstraße (LIP)	1 Bp, Maas
13	01	2010	DT Annastraße (LIP)	1 Teilalbino, auch im März, Strathmann
07.	06.	2010	DT Schlosspark (LIP)	ad.+ bettelnde ausgeflogene juv., Häcker
09.	03.	2010	Lügde Harzberg (LIP)	5 Ex., Maas
09.	03.	2010	Schieder Emmerwiesen (LIP)	Mehrere Ex., Maas
03.	10.	2010	Schieder/Niesetal (LIP)	10 Ex., Höwing
09.	04.	2010	Schieder Wöbbel (LIP)	1 P in Kirche, Höwing

### 15630 SAATKRÄHE (*Corvus frugilegus*)

			<b>Beobachtungen aus Brutkolonien</b>	
11.	04.	2010	Bad Salzuflen, südl. Hofmangelände (Lip)	4 Nester und 3 Vögel – kleine (neue) Brutkolonie, Heimann
17.	04.	2010	Bad Salzuflen, Grüner Sand-Werler See (Lip)	min. 49 Nester, Brutkolonie in Pappeln, Heimann + Och
17.	04.	2010	Bad Salzuflen, NSG „In der Masch“ (Lip)	min. 46 Nester, Brutkolonie in Pappeln an der Werre, Heimann + Och, Garczorz
17.	04.	2010	Bad Salzuflen, Werre (Lip)	weitere 3+1 Nester, in Pappeln, Heimann + Och
	05.	2010	Bad Salzuflen Pappeln Nähe Knönhof (LIP)	Brutkolonie, Walter/Kempf
29.	03.	2010	Blomberg Herrentrup B1 (LIP)	11 angeflogene Nester, Maas
15.	03.	2010	DT Bielefelder Str. Ecke Adolf Meier Str. (LIP)	9 Ex. und 5 Nester im Bau, Maas
08.	04.	2010	DT Niedernfeldweg (LIP)	5 angeflogene Nester, Maas
	03.	2010	DT Schlosspark (LIP): Nestbauaktivität an 6 Nestern in Platane, 1 Nest wurde entfernt, 21.3. keine Nestbauaktivität mehr, am 24.3. waren 3 weitere Nester entfernt, nur 1 Nest i. Bau, 6 Krähen wollen nicht aufgeben, Gaststättenbetreiber vergraut die Vögel mit Wasser, Häcker; 31.03. 2 angeflogene Nester, Maas	
13.	03.	2010	DT Schulzentrum Mitte Heidenoldendorfer Str. (LIP)	65 Ex. und 31 Nester im Bau, am 30.03. insges. 57 angeflogene Nester, Maas 05.05. insges. 58 Nester, Häcker
05.	05.	2010	DT Schulzentrum West (LIP)	6 Nester in 2 Eichen, 1 Esche, 1 Pappel, Häcker
20.	03.	2010	DT Heidenold.Bielefelder Str. Pappel (LIP)	Nestbauaktivität an 5 Nestern, Häcker
05.	05.	2010	DT Hauptschule Heidenoldendorf (LIP)	4 Nester in Platanen, Häcker
17.	03.	2010	Wöbbel (LIP)	ehem. Kolonie am Sportplatz verwaist, Füller
			<b>sonstige Beobachtungen</b>	
		2010	Bad Salzuflen, Bega am Hoffmangelände (Lip)	regelmäßiger „Krähen“-Schlafplatz (in Summe 200-700, wenige Saatkrähen) in Pappeln und Silberweiden; Ausweich-Schlafplatz oberhalb des Kurparks am Rand des Stadtwaldes, Heimann + Och



21.	06.	2010	Blomberg, OW-Str. bei Wöhren (LIP)	Riesenschwarm über OW-Str., Morgenstern
14.	05.	2010	Blomberg-Großenmarpe, Süntruper Feld (LIP)	10 Ex., zus. mit Dohlen u. Rabenkrähen, Morgenstern
23.	03.	2010	DT Hiddeser Berg auf Acker (LIP)	22 Ex., Maas
26.	09.	2010	DT Nienhagen (LIP)	~80 Ex. auf Acker, Maas
		2010	Leopoldshöhe Bechterdissen Am Steinsiek (LIP)	unregelmäßiger Schlafplatz im Wäldchen, NABU Leopoldsh.
		2010	DT Braunenbruch (LIP)	Schlafplatz Dohlen und Saatkrähenschwarm, Strathmann
	03	2010	DT Braunenbruch (LIP)	i.d. letztjährigen Kolonie erneute Nestbauaktivitäten, Mitte März ca. 35 Nester, Strathmann

Die Saatkrähenkolonien in DT und BS haben sich weiter ausgebreitet.

### 15670 NEBELKRÄHE (*Corvus corone cornix*)

09.	04.	2010	DT Remmighausen Sporker Straße (LIP)	1 Ex. Kreuzung aus Nebel- und Rabenkrähe und am 15.04.10, Maas
-----	-----	------	--------------------------------------	--

### 15670 RABENKRÄHE (*Corvus corone corone*) außergewöhnliche Beobachtungen

07.	01.	2010	Schieder Ölberg/Schlosspark (LIP)	~300 Ex., Höwing
22.	12.	2010	ebendort	>500 Ex., Höwing
29.	12.	2010	ebendort	>80 Ex., Höwing

### 15720 KOLKRABE (*Corvus corax*)

			<b>Brutnachweise/Brutverdacht</b>	
04.	10.	2010	Blomberg (LIP)	Brut in Buche, Müller
04.	10.	2010	Blomberg Hurn (LIP)	Brut in Buche, Müller
04.	10.	2010	HB-Meinberg, Beller Holz (LIP)	Brut in Buche, Müller
12.	05.	2010	Horn-Bad Meinberg, Butterberg (LIP)	2 Ex. einer mit Futter, Brömelmeier
	03.	2010	Horn-Bad Meinberg, Niederheesten	1 P, Maas
	04.	2010	Kalletal Wihupsberg (LIP)	1 Bp mit 3 juv in altem Bussardhorst, AG Kalletal, Füller
	04.	2010	Kalletal-Langenholzsn. Kahlgrund (LIP)	1 Bp mit 1 juv., AG Kalletal
22.	04.	2010	Lage Wellentrup (LIP)	Brutverdacht in Feldgehölz, Füller
12.	06.	2010	Kalletal, Welstorf (LIP)	2 ad. 3 juv., Heimann + Och
23.	04.	2010	Lügde Herlingsburg (LIP)	Bv, Angriffe auf Greifvögel, Rufen, Füller
18.	07.	2010	Lügde südlich Humberg (LIP)	4 Ex. Familienverband, Maas
04.	10.	2010	Schieder Sehlberg (LIP)	Brut in Buche, Müller
		2010	Schieder Siekholz (LIP)	1 P, Maas
		2010	Schieder Ölberg/Niesetal (LIP)	1 P., Höwing
		2010	Schieder Florckenberg/Nessenberg (LIP)	1 P., Höwing
			<b>sonstige / Einzelmeldungen</b>	
	01.	2010	Bad Salzuflen, Steinbecker Wald (LIP)	1 P., Podgorski
30.	08.	2010	Blomberg (LIP): 2 Ex. Drawenberg, 4 Ex. Nassengrund, je 1 Maspe, Forsthaus an der B1, Borkhausen, Siebenhöfen, Griphof-Nähe, Cappel	Maas, Morgenstern
		2010	DT (LIP): 2 Ex. Berlebeck Gauseköte Langenberg, Bentrup	Strathmann
08.	03.	2010	Extertal (LIP): 2 Ex. Linderhofe	Blomberg
		2010	Horn-Bad Meinberg (LIP): je 1-3 Ex. Billerbeck, Große Egge/Kleiner Rigi, Holzhausen; Stemberg	Maas, Strathmann
		2010	Kalletal (LIP): Dörentrup Humfeld	bis 2 Ex., Westphal

17.	12.	2010	Kalletal-Hohenhausen Schellental (LIP)	14 Ex. an Aas auf Acker, AG Kalletal
31.	03.	2010	Kalletal-Lüdenhausen (LIP)	21 Ex. fliegend, AG Kalletal
25.	09.	2010	Lage Teiche an der Kläranlage (LIP)	1 Ex. überfliegend, Garczorz
03.	08.	2010	Lemgo Matorf (LIP)	2 Ex., Westphal
11.	07.	2010	Leopoldshöhe Freesenberg (LIP)	1 Ex., NABU Leopoldsh.
	06.	2010	Leopoldshöhe/Asemissen Freesenberg(LIP)	2 Ex., NABU Leopoldsh.
		2010	Lügde (LIP): Westerberg/Schwalenb.Wald	2 Ex, Strathmann
04.	07.	2010	Lügde (LIP): Eschenbruch (LIP)	4 Ex., Höwing
18.	07.	2010	Lügde, südl. Humburg (LIP)	1 Ex., Morgenstern
05.	03.	2010	Osterholz (LIP)	2 Ex., Westphal
		2010	Schieder (LIP)	bis 6, Höwing
		2010	Schieder (LIP): Fischanger, Harzberg Braker Feld	Meldung von Einzeltieren, Maas
09.	11.	2010	Schieder Siekholz (LIP)	16 Ex. abends Richtung Winterberg fliegend, Maas
04.	12.	2010	Schieder Siekholz Siekhof (LIP)	2 Schafe wurden durch Kolkkraben auf den Siekhofflächen am Rücken und an den Augen verletzt. Wetter: Frost bis -12 °C und 20cm Schnee, Maas
11.	07.	2010	Schieder-Schwalenberg-Lothe (LIP)	6 Ex., Benning
25.	07.	2010	Schlangen, NSG Emkental (LIP)	1 Ex., Morgenstern
20	06	2010	Schlangen-Veldrom Bauerkamp K98 (LIP)	4 Ex., Strathmann
14.	06.	2010	Tiefental in Kalletal-Hohenhausen (LIP)	6 Ex. fliegend (ad. und juv.), AG Kalletal
16.	10.	2010	Velmerstot (LIP)	1 Ex., Multhaupt
15.	12.	2010	Kalletal, Welsdorf (LIP)	2 Ex., Westphal

Das beschriebene Verhalten der Kolkkraben in Schieder deutet auf Vorerkrankungen der Schafe hin. Untersuchungen in Brandenburg zeigen, dass es ein Erkundungsverhalten der Raben hinsichtlich der Vitalität der Tiere gibt. Wie dem auch sei – entsprechende Übergriffe stellen nach wie vor eine seltene Ausnahme dar.

### 15820 STAR (*Sturnus vulgarus*)

<b>Hinweise zu Brutvorkommen</b>				
08.	04.	2010	Extertal-Linderhofe (LIP)	2 Bp, Bomberg
		2010	Blomberg Obersiebenhöfen (LIP)	1 Bp, Strathmann
		2010	Blomberg Maspe (LIP)	1 Bp, Strathmann
01	05	2010	Blomb. Großenm. östl. Ortsausgang (LIP)	1 Ex., Strathmann
01	05	2010	Blomb. Großenmarpe Richtung Hurn (LIP)	10 Ex., Strathmann
	03-07	2010	DT Braunenbruch (LIP)	Ständig zahlreiche Ex. auf Nahrungssuche, Strathmann
21.	05.	2010	DT Spork Eichholz (LIP)	2 ad. + 4 juv., Häcker
<b>sonstige</b>				
16.	03.	2010.	Blomberg Siebenhöfen (LIP)	~500 Ex., Maas
12.	08.	2010	Blomberg Siebenhöfen (LIP)	~1000 Ex., Maas
16	03	2010	Blomb. Großenmarpe östl. der L 712 (LIP)	~60 Ex., Strathmann
		2010	DT- Oettern-Bremke Hof Lühr (LIP)	Deutliche Abnahme Nahrungsgäste gegenüber 2009, Lühr
15.	09.	2010	Extertal-Linderhofe (LIP)	62 Ex., Blomberg
	06.	2010	Lage, Zuckerteiche (LIP)	>2000 Ex. Hadasch
24.	06.	2010	Lage, Zuckerteiche (LIP)	~500 Ex. sitzen auf Oberleitungen, 01.07. dito, Morgenstern
12.	10.	2010	Leopoldshöhe Hochspannungs-Leitung Umgehungsstr. (LIP)	~80 Ex., NABU Leopoldsh., Elbracht
06.	01.	2010	Schieder/Niesental (LIP)	25 Ex., Höwing
11.	11.	2010	Schiedersee (LIP)	8 Ex., Höwing

Auf diese stark im Rückgang befindliche Art sollte verstärkt geachtet werden!

**15910 HAUSSPERLING (*Passer domesticus*)**

	05.	2010	Bad Salzuflen Uferstr.	nistet im Mauerseglerkasten, Walter/Kempf
		2010	Bad Salzuflen Uferstraße u. Begaufer (LIP)	~10-15 Ex. ständig anwes., Walter/Kempf
		2010	DT (LIP)	3 P ganzjährig, Klein
		2010	DT Annastraße Nähe Kanne (LIP)	1 Kolonie, Strathmann
		2010	Leopoldsh.-Greste (LIP), Goethestraße/Thies	~8 Bp, NABU Leopoldsh.
		2010	Leopoldsh. Kramer Weg / Am Acker (LIP)	~20 Bp, NABU Leopoldsh.
		2010	Leopoldshöhe Schuckenbaum (LIP)	Kolonie, NABU Leopoldsh.
		2010	Leopoldsh. Trafoturm Schötmarsche Str., (LIP)	5 Bp, NABU Leopoldsh.
		2010	Leopoldsh., Unter den Eichen (LIP)	5 Bp, NABU Leopoldsh.
07.	09.	2010	Lügde Lüdenberg (LIP)	>50 Ex., Höwing
		2010	Oerlinghausen Reiterhof Brockmeier (LIP)	~20 Bp, NABU Leopoldsh.
		2010	Schieder Siekholz (LIP)	in Siekholz seit einigen Jahren wieder zunehmend, Maas

**15980 FELDSPERLING (*Passer montanus*)**

01.	11.	2010	Bad Salzuflen Gehölz + Feld Gut Volkhausen (LIP)	~100 Ex., Walter/Kempf
10.	06.	2010	Bad Salzuflen/Holzhausen (LIP)	2 Bruten, Garczorz
		2010	Blomberg Kläranlage (LIP)	Jan. – Feb. ~30 – 40 Ex., Maas
		2010	Blomberg-Cappel, Garten M. (LIP)	erfolgreiche (z. gr.T. Mehrfach-) Bruten in 10 Nistkästen, Morgenstern
		2010	DT (LIP)	2 P Nov. bis Dez., Klein
31.	03.	2010	DT Gildezentrum (LIP)	~30 Ex., Maas
		2010	DT Oettern-Bremke Hof Lühr (LIP)	3 Bp, Lühr
22.	05.	2010	Extertal Linderhofe (LIP)	10 Bp, Blomberg
15.	02.	2010	Horn-Bad Meinberg-Wehren (LIP)	mehrere Ex. im Garten, Brömelmeier
		2010	Kalletal (LIP)	vorhanden, AG Kalletal
02.	09.	2010	Lage, Zuckerteiche (LIP)	~45 Ex., Sonnenburg
		2010	Leopoldsh. Schötmarsche Str. 13 (LIP)	~14 Ex., NABU Leopoldsh., Elbracht
		2010	Leopoldshöhe, Zum Heimathof 11 (LIP)	1-2 Bp regelm. an Winterfütterung, Dudler
15.	01.	2010	Schieder Schafstell (LIP)	>50 Ex., Höwing
		2010	Schieder Niesetal in Hauswand (LIP)	4 Bp Ex., Höwing
09.	12.	2010	Schieder (LIP)	30 Ex., Höwing
		2010	Schieder-Schwalenberg Lothe (LIP)	mehrere Bp, Benning

**16380 BERGFINK (*Fringilla montifringilla*)**

		2010	Schieder Siekholz an Winterfütterung (LIP)	Jan. – März max. 9 Ex., Maas
		2010	DT- Pivitsheide VL (LIP)	1 bis 3 Ex. wdh. an meiner Winterfütterung im Jan., 27. Okt. und im Dezember, Czesla
	01.	2010	Blomberg-Capel, Garten M. (LIP)	rgm. bis zu 4 Ex., Morgenstern
07.	01.	2010	DT (LIP)	3 Ex., Klein
09.	01.	2010	Schieder Siekholz (LIP)	~30 Ex., Maas
16.	01.	2010	Schieder Niesetal (LIP)	4 Ex., Höwing
23.	01.	2010	Schieder Niesetal Ölberg (LIP)	40 Ex., Höwing
20.	02.	2010	Bad Salzuflen, Kurpark (Lip)	100-120 unter Buchen, Heimann + Och
	02.	2010	Blomberg-Capel, Garten M. (LIP)	rgm. bis zu 2 Ex., Morgenstern
06.	03.	2010	Blomberg-Cappel, Garten M. (LIP)	1/1, mit Neuschnee zurück, Morgenstern
08.	11.	2010	Schieder Kornspeicher (LIP)	5 Ex., Höwing

**16400 GIRLITZ (*Serinus serinus*)**

10.	06.	2010	Augustdorf Sandgrube ASD (LIP)	1 Ex. singend, Maas
25.	04.	2010	Bad Meinberg Busbahnhof (LIP)	2 Ex. singend, Maas
	05.	2010	Bad Salzuflen Pommernstrasse (LIP)	2 Ex., Walter/Kempf
11.	04.	2010	Bad Salzuflen, Rathaus (Lip)	1 singt - Erstbeobachtung, Heimann
22.	05.	2010	Bad Salzuflen Retzen (Lip)	2 singen(d), Heimann + Och
01.	05.	2010	Blomberg Deponie Hohe Dömsen (LIP)	1 Ex. singend, Maas
27.	04.	2010	Blomberg Nederlandpark (LIP)	1 Ex. singend, Maas
08.	04.	2010	DT Niedernfeldweg (LIP)	1 Ex., Maas
		2010	DT Stadtgebiet (LIP)	laut Grote in DT eine deutliche Abnahme
26.	04.	2010	DT Remmighausen (LIP)	1 Ex. singend, Häcker
27.	04.	2010	DT Spork-Eichholz Talstr. (LIP)	1 Ex. singend, Häcker
27.	04.	2010	DT Spork-Eichholz Frankenstr. (LIP)	1 Ex. singend, auch 18.5., Häcker
27.	04.	2010	DT Spork-Eichholz Alter Weg 35 (LIP)	1 Ex. singend, Häcker
29.	04.	2010	DT Park Heiligenkirchen (LIP)	1 Ex. singend, Häcker
08.	05.	2010	DT Braunenbruch (LIP)	1 Ex. singend, Häcker
09.	06.	2010	DT Remmighsn. Alter Weg (LIP)	1 Ex. singend, Häcker
09.	06.	2010	DT Spork-Eichh. Im Grünen Winkel (LIP)	1 Ex. singend, Häcker
25.	04.	2010	Horn Friedhof (LIP)	1 Ex. singend, Maas
23.	05.	2010	Kalletal, Kirchheide (Lip)	1 singend, Heimann + Och
		2010	Kalletal (LIP)	~40 Bp, AG Kalletal
24.	05.	2010	Lage, Heide (Lip)	1 singend, Heimann + Och
		2010	Leopoldshöhe Goethestraße	1 Ex., Thies
		2010	Lemgo-Lieme, Industriegebiet (LIP)	2 x Brutverdacht, Morgenstern
	06.	2010	Leopoldshöhe/Greste (LIP)	1 Ex., NABU Leopoldsh.
	05.	2010	Schieder/Niesetal (LIP)	1 Ex., Höwing

Auf diese Art ist verstärkt zu achten, da lokal Abnahmen erfolgen.

### 16530 STIEGLITZ (*Carduelis carduelis*)

			<b>Brutzeitfeststellungen</b>	
10.	05.	2010	Billerbeck, Norderteich (LIP)	~10 Ex., Brömmeyer
16.	05.	2010	Blomberg-Wöhren/OW-Str., Weide (LIP)	1 Ex., Morgenstern
		2010	Diestelbruch, Im Hain (LIP)	1 Revier, Singer
04.	08.	2010	Lage, Sandgrube Lückhausen (LIP)	mehrere Ex., Morgenstern
		2010	Lemgo-Lieme, Industriegebiet (LIP)	2 Brutverdacht, Morgenstern
	06.	2010	Leopoldsh. Garten Schötmarsh. Str. (LIP)	4 Ex., NABU Leopoldsh., Elbracht
01.	06.	2010	Lügde Emmerwiesen (LIP)	1 P, 4 Jungv., Höwing
09.	05.	2010	Lügde Elbrinxen nahe Kläranlage (LIP)	3 P, Höwing
08.	06.	2010	Lügde SW Uhlensen (LIP)	2 P, Höwing
15.	04.	2010	Schieder unterer Schlosspark (LIP)	1 P, Höwing
		2010	Schieder-Schwalenberg-Lothe (LIP)	2 Bp, Benning
04.	05.	2010	Schiedersee Höhe Glashütte (LIP)	1 P Nestbau, Höwing
			<b>sonstige Meldungen</b>	
	09.	2010	Bad Salzuflen Gärten Pommernstr. (LIP)	mehrere Ex. Samenstände Flockenblume, Walter/Kempf
	12.	2010	Bad Salzuflen UWZ(LIP)	mehrere Ex. an Kletten, Walter/Kempf
	09.	2010	BS Werretal Holzhauser Bruch (LIP)	mehrere Ex., Walter/Kempf
07.	01.	2010	DT (LIP)	5 Ex., Klein
04.	01.	2010	DT-Altendonop, Hof Kramer (LIP)	2 Ex., Morgenstern
03.	09.	2010	Extertal-Linderhofe (LIP)	1 Ex. gegen Fenster geflogen, tot. Blomberg
26.	02.	2010	Horn-Bad Meinberg-Wehren (LIP)	2 Ex., an Futterstelle, Brömmeyer
06.	09.	2010	Kalletal-Brosen Ausgleichsfläche 1km nördlich (LIP)	~60 Ex. bei der Nahrungssuche, AG Kalletal
03.	10.	2010	Kalletal-Varenholz Weseraue (LIP)	~50 Ex., AG Kalletal
07.	09.	2010	Kalletal-Westorf Höltern (LIP)	~20 Ex., AG Kalletal

02.	09.	2010	Schieder Schlosspark Emmerufer (LIP)	20 Ex., Höwing
21.	09.	2010	Schieder Niesewiesen (LIP)	4 juv., Höwing

### 16540 ERLENZEISIG (*Carduelis spinus*) Meldungen ab 20 Ex.

30.	01.	2010	Bad Salzuflen, Landschaftspark (LIP)	60 + 40 in Erlen, Heimann + Och
25.	02.	2010	Blomberg am Nabberg an Erlen (LIP)	~150 Ex., Maas
04.	02.	2010	Blomberg Biotopverbund Maspe (LIP)	~100 Ex. an Erlen, Maas
28.	11.	2010	Blomb., zw. Cappel u., Kleinenmarpe (LIP)	1 Schwarm, Morgenstern
22.	02.	2010	DT (LIP)	~40 Ex., Klein
	12.	2010	DT Pivitsheide VL (LIP)	~40 Ex. halten sich täglich im Erlenwäldchen hinter meinem Garten auf. Bis zu 4 oft an der Fütterung, Czesla
01.	01.	2010	Horn-Bad Meinberg-Wehren (LIP)	~20 Ex., Brörmelmeyer
19.	03.	2010	Schlangen Feldrom, Kuhkamp (LIP)	~30 Ex., Maas
19.	09.	2010	Schieder Bennerbergstr. (LIP)	~20 Ex., Höwing
09.	12.	2010	Schieder Weg zum Siekfeld	>25 Ex., Höwing
24.	02.	2010	Schiedersee Schweinebruch (LIP)	30 Ex., Höwing
24.	02.	2010	Schiedersee (LIP)	30 Ex., Höwing
09.	12.	2010	Schieder Nieseweher	>30 Ex., Höwing

### 16600 BLUTHÄNFLING (*Carduelis cannabina*)

16.	05.	2010	Blomberg-Wöhren/OW-Str., Weide (LIP)	1 P Kopula, Morgenstern
		2010	DT Munitionsdepot (LIP)	2 Reviere, Grote, Morgenstern
04.	08.	2010	Lage, Sandgrube Lückhausen (LIP)	mehrere Ex., Morgenstern
		2010	Lemgo-Lieme, Industriegebiet (LIP)	4 x Brutverdacht, Morgenstern
26.	05.	2010	Lügde (LIP)	2 P, Höwing
09.	05.	2010	Lügde Dörenberg und Lüdenberg (LIP)	7 +3 P, Höwing
05.	04.	2010	Lügde Uhlensen (LIP)	1 P, Höwing
26.	05.	2010	Lügde Kirchberg (LIP)	2 Bp, Höwing
08.	06.	2010	Lügde Harzb.+ Humbg bis Pandorosa (LIP)	1 + 6 Bp, Höwing
08.	06.	2010	Schieder Niesetal (LIP)	1 P, Höwing
16.	06.	2010	Schieder Bennerbergstr. (LIP)	1 P, Höwing
17.	07.	2010	Schieder Heinbergstr. (LIP)	2 P, Höwing
06.	07.	2010	Schieder östl. Brakelsiek (LIP)	2 P, Höwing

### 16630 BIRKENZEISIG (*Carduelis flammea*)

			<b>Brutzeitfeststellungen</b>	
11.	04.	2010	Bad Salzuflen, Schötmar (LIP)	1 singend + 2 überfliegend, Heimann
20.	04.	2010	Bad Salzuflen, Rathaus (LIP)	1 singend, Heimann + regelm bis Juni/Nov.
21.	05.	2010	Bad Salzuflen, Ostertor+ Gelbe Schule(Lip)	1 Paar + 1 singender überfliegend, Heimann
		2010	Blomberg Borkhausen (LIP)	1 Revier, Brautlecht
		2010	DT Landesmuseum (LIP)	1 Revier, Grote, Sonnenburg
		2010	DT Teichstr. (LIP)	1 Revier, Grote, Sonnenburg
		2010	DT Siegfriedstrasse (LIP)	1 Revier, Grote
		2010	DT Theater (LIP)	1 Revier, Grote
		2010	DT Orbke Am Hessentuch	1 Revier, Grote
17.	05.	2010	DT Almeide am. Landesmus (LIP)	1 M Singflug, Sonnenburg
21.	05.	2010	DT GewerbegebietWest Gartencenter (LIP)	1 M singend, Sonnenburg
		2010	Lemgo, Steinstoß/Am Ringofen (LIP)	1 Revier, Grote
		2010	Lemgo Lüttfeldhalle (LIP)	1 Revier, Grote
16.	6.	2010	Leopoldshöhe, Unter den Eichen (LIP)	1 Ex. am Gartenteich, Wolter
16.	06.	2010	Schieder Parkplatz am Bahnhof (LIP)	1 M singend, Sonnenburg
14.	07.	2010	Schieder Amselstr. (LIP)	1 P, Höwing
	07.	2010	Schieder Domäne (LIP)	3 Ex., darunter vermutl. 2 juv. in Linde am

				REWE-Markt, Sonnenburg
19.	04.	2010	Schiedersee Freizeitpark Parkplatz (LIP)	1 M Singflug, Sonnenburg
	05.	2010	Steinheim am Bahnhof (HX)	1 M singend, Sonnenburg
			<b>sonstige Feststellungen</b>	
	03.	2010	Bad Salzuflen Kurpark (LIP)	1 P., Podgorski
04.	12.	2010	Bad Salzuflen, Hartigsee (Lip)	>6 Ex. in Birken, Heimann + Och
21.	12.	2010	Bad Salzuflen, Rathaus (Lip)	1 rufend uf., Heimann
21.	11.	2010	Schiedersee (LIP)	6 Ex., Höwing
19.	01.	2010	Blomberg Kläranlage in einer Birke (LIP)	7 Ex., Maas
		2010	DT (LIP)	2 P regelmäßig Jan. bis Mai, Klein
	11.	2010	DT-Bandelberg (LIP)	2x rufend Anfang Nov., Falkenberg

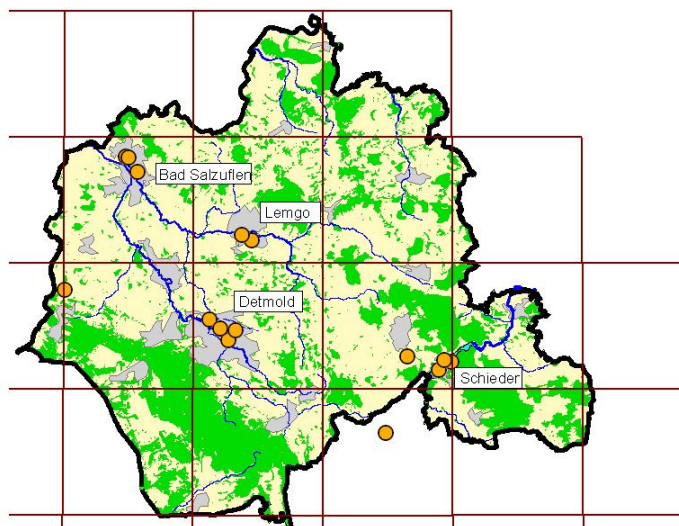

Brutzeitfeststellungen des Birkenzeisigs in Lippe 2010.

<http://www.biologischestationlippe.de/arbeitsgruppen/ornithologische-arbeitsgruppe/archiv/2010/#c527>

Inzwischen wurden weitere Brutvorkommen bekannt. Die Art scheint als Brutvogel in hohem Maße an menschliche Siedlungen gebunden zu sein. Das hier dargestellte Ergebnis ist mit Sicherheit nur die Spitze des Eisberges, denn die Art wird von den meisten Ornithologen offenbar schlichtweg übersehen bzw. überhört.

**16660 FICHTENKREUZSCHNABEL (*Loxia curvirostra*)**

		2010	Wistinghauser Senne (LIP)	„Häufiger Brutvogel“. Grote
12.	01.	2010	Lage-Hörste, Sportplatz (LIP)	2, 2 Ex., Czesla
17.	01.	2010	Blomberg Ulmenallee (LIP)	mehrere Ex., Maas
21.	01.	2010	Blomberg Borkhausen (LIP)	mehrere Ex. Am 18.03.10, 8 Ex., Maas
25.	01.	2010	Blomberg-Cappel, Büttner Wald (LIP)	2 Ex., Morgenstern
04.	02.	2010	Blomberger Wald, Großes Bärenal (LIP)	mehrere Ex., Maas
07.	02.	2020	Horn-Bad Meinberg –Große Egge (LIP)	1 Ex., Strathmann
22.	02.	2010	Schlangen Bauernkamp (LIP)	3 Ex., Morgenstern
25.	02.	2010	Blomberg Nabberg (LIP)	9 Ex., Maas
04.	03.	2010	Kalletal-Asendorf Bökemeiers Berg (LIP)	2 Ex. in hohen Fichten, AG Kalletal
05.	03.	2010	Augustd. Sandgrube ASD F. Möller (LIP)	mehrere Ex., Maas
23.	03.	2010	DT Hiddesen, Waldeck (LIP)	1 Ex., Maas
05.	04.	2010	Schieder Siekholz eigener Garten (LIP)	1W, Maas
17.	04.	2010	Horn-Bad Meinberg-Wehren (LIP)	1 Ex., Brömelmeier
20.	04.	2010	Horn-Bad Meinberg-Wehren (LIP)	1, 1 Ex., Schnake an, Brömelmeier
24.	05.	2010	Schieder bis Lothe Niesetal (LIP)	mehrere Ex., Maas
28.	10.	2010	DT Hiddesen Maiweg (LIP)	22 Ex. am Waldrand, Maas

**17100 GIMPEL** (*Pyrrhula pyrrhula*)

		2010	Bad Salzuflen Gärten/Höfe Uferstr. (LIP)	ständig mehrere Ex., Walter/Kempf
		2010	Bad Salzuflen Gärten Pommernstr. (LIP)	1 Paar + 3 Jungvögel, Walter/Kempf
		2010	Bad Salzuflen Kurparkbereich (LIP)	3-4 P. ganzjährig
	02.	2010	Blomberg-Cappel, Garten M. (LIP)	bis zu 2,1, tgl., Morgenstern
		2010	DT (LIP)	1-2 P, Klein
		2010	DT Diestelbruch, Im Hain (LIP)	2 Reviere, Singer
03.	02.	2010	Horn-Bad Meinberg Silvatcum (LIP)	mehrere P, Brörmelmeyer
10.	05.	2010	Horn-Bad Meinberg Beller-Wald (LIP)	1,0 Ex. Brörmelmeyer
10.	05.	2010	HB-Meinberg Billerbeck, Norderteich (LIP)	1 P Brörmelmeyer
03.	08.	2010	Lemgo, Biesterberg (LIP)	1 M, Morgenstern
		2010	Leopoldsh. Garten Schötmarsche Str.(LIP)	erfolgr. Brut, NABU Leopoldsh., Elbracht
12.	01.	2010	Leopoldshöhe Humboldtstr. 12 (LIP)	1 Ex., NABU Leopoldsh., Elbracht
		2010	Schieder Niesetal (LIP)	2 Bp, im Winter bis 4,2 Ex. Höwing
06.	07.	2010	Schieder-Schwalenberg Brakelsiek (LIP)	2 P, Höwing

**17170 KERNBEISSER** (*Coccothraustes coccothraustes*)

19.	02.	2010	Blomberg Borkhausen (LIP)	32 Ex., Maas
	02.	2010	Blomberg-Cappel, Garten M. (LIP)	2 Ex. rgm., Morgenstern
10.	04.	2010	Schieder Niesetal (LIP)	4 Ex., Höwing
27.	04.	2010	Horn-Bad Meinberg Beller Wald (LIP)	1 Ex., Brörmelmeyer
	04.	2010	Schieder Schlosspark/Badeanstalt (LIP)	1 P, Höwing
16.	05.	2010	Extertal-Linderhofe (LIP)	1 Bp, Blomberg
24.	05.	2010	Schieder Nieseniederung (LIP)	9 Ex., Maas

**18570 GOLDAMMER** (*Emberiza citrinella*)

*nur lokale Zusammenfassungen und besondere Beobachtungen*

24.	02.	2010	DT zw. Spork-Eichhz. u. Hornoldendorf	zahlreich, erste Gesänge, Häcker
10.	01.	2010	Extertal-Linderhofe (LIP)	20 Ex., Blomberg
	02.	2010	Leopoldshöhe, Zum Heimathof 11 (LIP)	öfter bis 35 Ex. an Winterfütterung, Dudler
09.	05.	2010	Lügde Elbrinxen (LIP)	~20 Ex., Höwing
07.	09.	2010	Lügde Lüdenberg (LIP)	65 Ex., Höwing
08.	06.	2010	Lügde Uhlensen (LIP)	7 P, Höwing
	01.	2010	Schieder Schafstell (LIP)	~80 Ex., Höwing
09.	12.	2010	Schieder Steinheimer Wald (LIP)	15 Ex., Höwing
26.	07.	2010	Schieder-Schwalenberg-Brakelsiek (LIP)	8 Ex., Höwing

**18770 ROHRAMMER** (*Emberiza schoeniclus*)

16.	03.	2010	Blomberg Drawenberg nahe Teich (LIP)	1 M, Maas
25.	03.	2010	Blomberg Borkhausen, Teich (LIP)	1 M, Maas
18.	03.	2010	Horn Bad-Meinberg im Moorstich (LIP)	1 W, Maas
26.	03.	2010	Horn Niederheesten, alte Deponie	1 M, Maas
19.	05.	2010	Kalletal-Varenholz Weseraue (LIP)	3 singende Ex., AG Kalletal
22.	07.	2010	Lage, Zuckerteiche (LIP)	1 W futtertrgd, Heuer/www.sturmmoewe.de
08.	05.	2010	Lage, Zuckerteiche (LIP)	mehrere Ex., Füller, Morgenstern u. später
04.	04.	2010	Schieder Weg zum Siekfeld (LIP)	1 Ex., Höwing
27.	03.	2010	Schieder Siekhof Hohe Wahrtskamp (LIP)	1 W, Maas
	05.	2010	Schiedersee (LIP)	1-2 Bp, Höwing
02.	05.	2010	Schiedersee, Spülfelder (LIP)	1 Ex. singend, Maas
17.	04.	2010	Schwalenberg Feuchtgebiet Niese (LIP)	4 Bp, Maas

*Ist die Art in Lippe ein so seltener Brutvogel oder wird sie einfach nicht gemeldet?*