**15. ORNITHOLOGISCHER
SAMMELBERICHT
FÜR DEN KREIS LIPPE
2011**



Folgende BeobachterInnen haben uns Daten für den Sammelbericht 2011 gesendet oder ihre Beobachtungen im Internet veröffentlicht (letztere mit * gekennzeichnet):

AG Kalletal

(Hr. Bergmeier, Hr. J. Fleischfresser, Hr. R. Schulz, u.a.)

NABU Leopoldshöhe

(Fr. D. Elbracht, Fr. M. Klinke, Hr. K. Lange, Fr. Mühlberger, Hr. E. Thies)

NABU Bielefeld

(Hr. A. Böger, H. H. Bongards)

Hr. A. Bader*

Hr. E. Benning

Hr. F. Blomberg

Fr. M. Bongards

Fr. I. Braunholz

Hr. B. Brautlecht

Hr. K. Brömelmeier

Fr. S. Caspersmeier

Fr. S. Czesla

Fr. D. Elbracht

Hr. M. Falkenberg

Hr. M. Füller

Hr. T. Garczorz

Fr. A. Geyer*

Hr. H.B. Goldbeck

Hr. E. Gröne

Hr. D. Grote

Hr. J. Hadasch*

Hr. S. Häcker

Hr. K. Hansen

Hr. J. Heimann

Hr. P.U. Heuer*

Hr. D. Horstmann

Hr. K. Höwing

Fr. G. Kempf

Hr. Hindervater

Hr. U. Kuhlmann

Hr. D. Lerche

Hr. D. Lühr

Hr. W. Maas

Hr. E. Möller*

Hr. F. Morgenstern

Hr. B. Mühlenmeier

Fr. G. Müller

Hr. H. Multhaupt

Hr. H. Obernolte

Fr. B. Och

Hr. W. Ostermann

Hr. D. Pankatz

Hr. J. Podgorski*

Hr. Rose

Hr. U.H. Schneider*

Hr. H. Seyer

Hr. H. Sonnenburg

Hr. K. Steinheider

Fam. Stolz

Hr. B. Strathmann

Hr. D. Tiemann

Hr. R. Tittel

Hr. A. Torkler

Fr. H. Walter

Herr T. Wulf*

Hr. J. Westphal

Hr. M. Winkelmann

Hr. D. Wolter

und die **BirdRace-Teams** „Die Uhulogen“ (Heiko Seyer, Ulrich Kuhlmann, Werner Maas, Holger Multhaupt, Wolfram Brandt) und „Diesmal sehen wir mehr“ (Matthias Füller, Frieder Morgenstern, Holger Sonnenburg)

Bei der Dateneingabe halfen Mario Ahrendt, Kathrin Tschauder, Jens Hellweg, und Michelle Flor. Die *Fotos auf der Titelseite* stellten Hans-Bodo Goldbeck (Schwarzstorch), Bernhard Brautlecht (Schwarzhalstaucher), und Rüdiger Haase (Graugans) zur Verfügung.

Herzlichen Dank !!!!

Im Sammelbericht verwendete Abkürzungen:

<i>ad.</i>	=	<i>adult (Altvogel)</i>			
<i>dj</i>	=	<i>diesjährig</i>			
<i>dz</i>	=	<i>durchziehend</i>			
<i>immat.</i>	=	<i>immatur (flügger Jungvogel / noch nicht ausgefärbt)</i>			
<i>juv.</i>	=	<i>juvenil (nichtflügger Jungvogel)</i>			
<i>pull.</i>	=	<i>pullus/pulli (Daunenjunge(s) / Küken)</i>			
<i>SK</i>	=	<i>Schlichtkleid</i>			
<i>n/m</i>	=	<i>Anzahl Männchen / Anz. Weibchen; z.B. 4,6 für 4 Männchen und 6 Weibchen</i>			
<i>M</i>	=	<i>Männchen</i>			
<i>W</i>	=	<i>Weibchen</i>			
<i>Bp</i>	=	<i>Brutpaar(e)</i>	<i>NSG</i>	=	<i>Naturschutzgebiet</i>
<i>BV</i>	=	<i>Brutvogel</i>	<i>Rev.</i>	=	<i>Revier</i>
<i>P</i>	=	<i>Paar(e)</i>	<i>Rglm.</i>	=	<i>regelmäßig</i>
<i>Ex.</i>	=	<i>Exemplar(e)</i>	<i>wdh.</i>	=	<i>wiederholt</i>
<i>LIP</i>	=	<i>Kreis Lippe</i>			
<i>MTB</i>	=	<i>Mess Tischblatt</i>			
		<i>(Karte im Maßstab 1 : 25 000)</i>	<i>*</i>	=	<i>Internetangabe</i>
<i>mdl.</i>	=	<i>mündlich</i>			
<i>Mittl.</i>	=	<i>Mitteilung</i>			

Liebe Ornithologen,

hier ist er nun, der 15. Ornithologische Sammelbericht für den Kreis Lippe. Dieser Bericht gibt erneut einen umfassenden Eindruck von der Dynamik und der Vielfalt der lippischen Vogelwelt.

Vorbemerkungen zur Struktur und Datenauswahl

Rund 2400 Datensätze zu 160 Vogelarten konnten dank Ihrer Hilfe zusammengetragen werden. Wie in den Vorjahren haben wir uns im Sinne einer verbesserten Lesbarkeit bemüht, die Informationen auf das Wesentliche zu begrenzen und dort wo es angebracht schien, Kürzungen und Zusammenfassungen Ihrer Meldungen vorzunehmen.

Im Sinne des Artenschutzes haben wir auch diesmal bei sensiblen Arten genaue Ortsangaben vermieden. Alle gemeldeten Daten bleiben aber im Archiv erhalten und sind für unsere internen Auswertungsarbeiten in Zukunft weiterhin verfügbar, auch wenn sie nicht im Sammelbericht erwähnt sind.

Bei Arten, die nur an bestimmten Plätzen in Lippe angetroffen werden – z.B. Wasservogel - wurde eine Sortierung nach Gebieten vorgenommen. So können die Nachweisorte einer Art mit wenigen Blicken erfasst werden. In anderen Fällen – vor allem bei Nichtbrutvögeln – erfolgte zum Teil auch eine chronologische Sortierung.

Sollte es bei der Übertragung der Daten zu Fehlern gekommen sein, bitten wir diese zu entschuldigen. Korrekturen und Nachträge sind im nächsten Sammelbericht ohne weiteres möglich.

Ornithologische Besonderheiten 2011

Neue **Schwarzkehlchen**-Brutnachweise und ein Sommernachweis des **Zwergschnäppers** zählen zu den besonderen ornithologischen Höhepunkten des letzten Sommers. Unter den Durchzüglern und Wintergästen stachen unter anderem Beobachtungen von **Temminckstrandläufer**, **Regenbrachvogel**, **Wiedehopf** und – als Erstnachweis für Lippe – **Weißflügelsee-**

schwalbe hervor. Am Jahresende gab es noch einmal zwei besondere Leckerbissen: Auf dem Schiedersee konnte erst ein **Stern-taucher** und wenig später ein **Pracht-taucher** beobachtet werden.



Prachtttaucher

Während die größeren Vogelarten – allen voran die Gänse und der Silberreiher – weiter auf dem Vormarsch sind, ist der Rückgang der Meldungen bei einigen Singvogelarten erschreckend. Wenn bei einer 90-minütigen Kontrolle in der Feldflur von Schötmar keine einzige Feldlerche registriert wird, muss dies schon sehr zu denken geben. Erfreulich hingegen ist das vermehrte Auftreten des Waldlaubsängers. Für viele Kleinvogelarten ist die Datengrundlage allerdings zu schwach, um auf Bestandstrends zu schließen.

Für die Weihen war 2011 kein besonders gutes Jahr. Es wurde nur eine erfolgreiche Brut der **Rohrweihe** bekannt.

Diese und viele andere interessanten Beobachtungen aus dem Mitarbeiterkreis sind in dem neuen Bericht enthalten.

Auswertung von Daten aus dem Internet

Seit Ende Oktober 2011 ist die Internetplattform ornitho.de am Netz. Bis Jahresende gingen bereits 509 Meldungen aus Lippe dort ein – ein phänomenaler Start. Selbstverständlich sind diese Daten in die vorliegende Auswertung mit eingeflossen (sofern relevant), denn die Regionalkoordination für Lippe liegt in den Händen der Biologischen Station Lippe. Das heißt, wir können auf alle eingegangenen Daten direkt zugreifen.

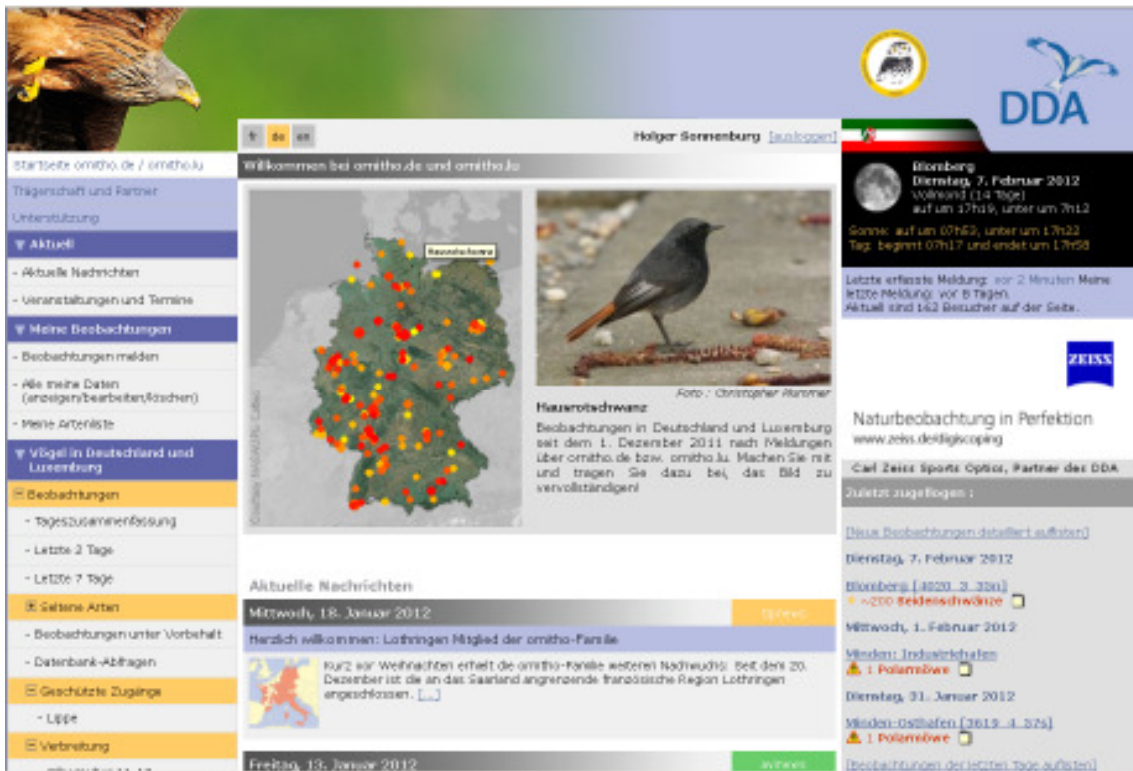

Aktuelle Startseite von ornitho.de

Wir möchten Sie dazu ermutigen, Ihre Beobachtungen in Zukunft direkt bei ornitho.de einzugeben. Beobachtungen, die bei ornitho.de gemeldet werden, brauchen nicht zusätzlich auf herkömmlichem Weg an uns herangetragen werden, es sei denn, es handelt sich um

- sensible Daten zu seltenen Arten, die man nicht „ins Netz“ stellen möchte
- Ergebnisse von Kartierungen/ Zählungen, denen eine größere Fläche zugrundeliegt
- Negativnachweise wie „2012 keine Uhubrut am X-Steinbruch“
- Daten, die einer zusätzlichen Erläuterung bedürfen .

Für den Sammelbericht wurden auch Daten aus dem email-Verteiler „[NW-orni](mailto:NW-orni@sturm-möwe.de)“¹ sowie aus der regionalen Orni-Plattform sturm-möwe.de ausgewertet. Anders als bei ornitho.de bereitet die Übernahme dieser Daten in unseren Sammelbericht aber einige Mühe. Wer diese Plattformen benutzt, kann unsere Auswertungsarbeit erleichtern,

¹ regelmäßige Rund-Mails mit aktuellen ornithologischen Nachrichten/Beobachtungen

indem er/sie uns zusätzlich die betreffenden Daten in gewohnter Form zukommen lässt.

Selbstverständlich nehmen wir auch weiterhin „traditionelle“ Meldungen in schriftlicher Form oder als Datei (siehe Mitarbeit Ornithol. Arbeitsgruppe auf unserer Internetseite) gerne entgegen.

Wenn der Bericht Sie dazu animieren sollte, hinaus zu gehen und die lippische Vogelwelt zu beobachten (und zu schützen), dann hat er sein wesentliches Ziel erreicht. Wenn Sie uns dann noch Ihre Beobachtungen im nächsten Jahr mitteilen, umso besser!

Wir danken für Ihre Mitarbeit und wünschen Ihnen eine anregende Lektüre und spannende Beobachtungen in 2012

Schieder-Schwalenberg im Februar 2012

Holger Sonnenburg, Matthias Füller

00020 STERNTAUCHER (*Gavia stellata*)

05.	11	2011	Schiedersee (LIP)	1 dj. Ex., A. Geyer*
19.	11	2011	Schiedersee (LIP)	1 ad. Ex. erst nahrungssuchend, dann wiederholt rufend, auf Seemitte, Sonnenburg

Dritter Nachweis für Lippe und erstmals seit 1997 wieder auf dem Schiedersee! Ungewöhnlich ist, dass der Vogel am 19.11. wiederholt rief. Da es sich bei der Beobachtung am 5.11. um ein diesjähriges Ex. handelte, scheinen im November zwei verschiedene Sterntaucher den Weg nach Schieder gefunden zu haben. Ihre Verweildauer war jeweils nur kurz. Der zweite Nachweis aus Lippe stammt aus 1998 (Hartigsee).

00030 PRACHTTAUCHER (*Gavia arctica*)

ab 06.	12.	2011	Schiedersee (LIP)	1 Ex., im Jugendkleid, hielt sich bis Mitte Januar 2012 meist zw. Kronenbruch und Seeterrassen auf, wenig scheu, Brautlecht, Czesla, Füller, Garczor, Heuer*, Höwing, Lerche, Möller, Morgenstern, Schneider*, Sonnenburg, Stolz u.v.a.
--------	-----	------	-------------------	---

In der Literatur findet sich ein Nachweis von G. Wolff aus dem Jahr 1919 auf der Bega (Jungvogel) und ein am 09.05(!).1923 von Forstrefrendar Benkelhof auf dem Norderteich erlegtes junges Männchen, dessen Balg sich im Westf. Landesmuseum für Naturkunde in Münster befinden soll (in Goethe 1948). Wenngleich sich offensichtlich in der Regel Jungtiere in unsere Region verfliegen, sind leichte Zweifel an der Mai-Beobachtung von 1923 angebracht. Umso schöner, dass der diesjährige Prachtaucher „nur“ ausgiebig abgelichtet wurde, so dass die Bestimmung gesichert ist, der seltene Gast aber Lippe wieder lebend verlassen konnte.

00070 ZWERGTAUCHER (*Tachybaptus ruficollis*)

05.	08.	2011	Bad Salzuflen Kläranlage (LIP)	2 ad. + 1 juv., Garczor
23.	03.	2011	Bad Salzuflen, Teich westl. Kläranlage (LIP)	1 Ex., rufend, Füller
28.	11.	2011	Bad Salzuflen, Wülfer See (LIP)	1 Ex., Morgenstern
10.	04.	2011	Billerbeck Norderteich (LIP)	1 Ex., Häcker
14.	11.	2011	Billerbeck Norderteich (LIP)	2 Ex., Morgenstern
		2011	Billerbeck Norderteich (LIP)	kein Brutnachweis, Horstmann
23.	12.	2011	Detmold (LIP)	2 Ex., Dröschmeister
30.	03.	2011	DT Meschese (LIP)	1 Ex., Häcker
18.	12.	2011	DT Donoper Teich (LIP)	2 Ex., Garczor
03.	08.	2011	DT Mosebeck, Teich Brokeremühle (LIP)	1 Ex., Morgenstern
20.	02.	2011	Kalletal-Varenholz, Baggersee (LIP)	1 Ex., AG Kalletal
12.	08.	2011	Lage Müssen Abgrabung (LIP)	1 ad. + 1 juv., Garczor
12.	08.	2011	Lage, Zuckerteiche (LIP)	2 ad. + 1+1 juv., Garczor
14.	08.	2011	Lage, Zuckerteiche (LIP)	1 Ex., 1 juv., Lerche
15.	08.	2011	Lage, Zuckerteiche (LIP)	1 juv., Morgenstern
17.	08.	2011	Lage, Zuckerteiche (LIP)	1 Ex., Westphal
24.	08.	2011	Lage, Zuckerteiche (LIP)	2 ad. + 3 juv., Morgenstern
01.	09.	2011	Lage, Zuckerteiche (LIP)	4 Ex., Morgenstern
03.	09.	2011	Lage, Zuckerteiche (LIP)	1 Ex., Heimann, Och
15.	09.	2011	Lage, Zuckerteiche (LIP)	2 Ex., Westphal, 17.09. dto
26.	09.	2011	Lage, Zuckerteiche (LIP)	1 Ex., Westphal
27.	03.	2011	Lemgo, Schönungsteiche (LIP)	1 Ex., auch IV;V; VI, Morgenstern
10.	04.	2011	Lemgo, Schönungsteiche(LIP)	1 Ex., Lerche
02.	06.	2011	Lemgo, Schönungsteiche (LIP)	1 Ex., Garczor*
12.	08.	2011	Lemgo, Schönungsteiche(LIP)	2 Ex., Lerche
15.	08.	2011	Lemgo, Schönungsteiche (LIP)	1 ad. + 1 pulli, Morgenstern
18.	12.	2011	Lemgo, Schönungsteiche (LIP)	1 Ex., Garczor
07.	02.	2011	Lieme, Feuchtbiotop Büllingh. (LIP)	1 Ex., Westphal
13.	12.	2011	Lieme, Feuchtbiotop Büllingh. (LIP)	2 Ex., Westphal
29.	11.	2011	Schieder, Emmer oberh. Straßenbrücke (LIP)	2 Ex., Höwing

05.	11.	2011	Schieder-Schwalenberg (LIP)	2 Ex., Geyer*
16.	01.	2011	Schiedersee (LIP)	1 Ex., Höwing
13.	02.	2011	Schiedersee (LIP)	2 Ex., Höwing
22.	08.	2011	Schiedersee (LIP)	2 Ex., Höwing
15.	09.	2011	Schiedersee (LIP)	1 Ex., Höwing
30.	10.	2011	Schiedersee (LIP)	1 Ex., Höwing
21.	12.	2011	Schiedersee (LIP)	1 Ex., Höwing
28.	12.	2011	Schiedersee (LIP)	5 Ex., Höwing
05.	01.	2011	Schiedersee Emmermündung (LIP)	2 Ex., und 5 Ex., am 19.12.11 Maas
22.	12.	2011	Schiedersee, Emmermündung bis Kronenbruch (LIP)	5 Ex., C. Stolz
27.	12.	2011	Schiedersee, Kronenbruch (LIP)	7 Ex., C. Stolz
18.	12.	2011	Schiedersee, Emmermündung (LIP)	6 Ex., Maas
22.	12.	2011	Schiedersee, Emmermündung (LIP)	2 Ex., Stolz
22.	12.	2011	Schiedersee, Kronenbruch (LIP)	3 Ex., Stolz
27.	12.	2011	Schiedersee, Kronenbruch (LIP)	7 Ex., Stolz

00090 HAUBENTAUCHER (*Podiceps cristatus*)

Brutmeldungen:				
Bad Salzuflen, Hartigsee (LIP) 3 Bp				
13.	07.	2011	6 ad. + 2 juv., Garczorz	
04.	07.	2011	4 ad. + 2 pulli, Morgenstern	
13.	07.	2011	2 Ex. + 2 halbwüchsige, Kempf, Walter	
14.	07.	2011	6 Ex. + 2 juv., Garczorz*	
15.	08.	2011	2 P mit 2 juv. und 3 pulli, Kempf, Walter	
01.	09.	2011	7 juv., Morgenstern	
13.	09.	2011	1 P + 3 große Junge; 1 P + 3 mittl. Junge 1 P ohne Junge, Kempf, Walter	
Bad Salzuflen, Werler See (LIP) 1-2 Bp				
27.	03.	2011	3 P balzend, Morgenstern	
24.	05.	2011	1 P + 2 pulli bis 20.06. 2 juv, Morgenstern	
04.	07.	2011	1 P + 2 pulli (d.h. 2. Brut!)	
01.	06.	2011	4 ad. + 2 juv., Garczorz	
Bad Salzuflen, Wülfersee (LIP) 1 Bp				
01.	03.	2011	1 Ex., 27.03. 2 Ex., Morgenstern	
20.	06.	2011	1 juv., Morgenstern	
Billerbeck Norderteich (LIP) 1 Bp				
		2011	2 Brutversuche, von 2 geschlüpften im August 1 juv. flügge, Horstmann, Häcker	
DT Meschese (LIP) 2 Bp				
	04.	2011	max. 5 Ex., Häcker	
03.	07.	2011	2 ad. mit 2 pulli +1ad. mit 1pulli, Häcker	
sonstige ~5 Bp				
17.	07.	2011	Bad Salzuflen, See am Dreckshof - Wülfermühle (LIP)	1 ad. + 1 juv., Heimann, Och
21.	08.	2011	Kalletal-Varenholz Stemmer See (LIP)	1 Bp mit 2 juv., AG Kalletal
23.	05.	2011	Lage Abgrabung Waddenhausen (LIP)	2 ad. + 3 juv., Garczorz
06.	05.	2011	Lage, Abgrabung Rethlage (LIP)	2 Ex., Morgenstern
06.	09.	2011	Lage, Windrosenteich (LIP)	P + 2 juv., Morgenstern
10.	07.	2011	Rinteln-Möllenbeck, NSG 500m nordöstlich Kalletal-Stemmen (SHG)	1 Bp mit 1 juv., AG Kalletal
Leopoldshöhe, Heipker See (LIP) 1 Bp				
06.	09.	2011	1 P + 1 juv., Morgenstern	
26.	09.	2011	3 ad., 1 juv., Lange	
Schiedersee (LIP) 12 Bp				
17.	04.	2011	35 Ex., Höwing	
	05.	2011	12 Bp, teilweise mehrere Brutversuche, 2 Bp erfolgreich mit 2+4 pulli, bis August 2011, Höwing	
05.	06.	2011	Schweinebruch 2 Bp., Benning	

22.	08.	2011	Schweinebruch 2 Bp. mit 2 und 4 juv., Benning
04.	09.	2011	Badebucht 1 Bp, 3 pulli ca. 1 Woche, Höwing
außerhalb der Brutzeit, bemerkenswerte Beobachtungen:			
13.	03.	2011	26 Ex., Höwing
20.	09.	2011	Schiedersee (LIP) 50 Ex., davon 9 juv., Höwing
16.	10.	2011	Schiedersee (LIP) 44 Ex., Höwing
10.	11.	2011	Schiedersee (LIP) 23 Ex., Höwing

Mit ca. 28 Brutpaaren ergibt sich ein ähnliches Gesamtbild wie im Vorjahr (~30 Bp). Bruterfolg am Schiedersee wieder schlecht, wenn auch deutlich besser als im Vorjahr.

00100 ROTHALSTAUCHER (*Podiceps grisegena*)

22.	08.	2011	Schiedersee unterer Seebereich (LIP)	1 Ex., Benning
-----	-----	------	--------------------------------------	----------------

00120 SCHWARZHALSTAUCHER (*Podiceps nigricollis*)

01.	03.	2011	Bad Salzuflen, Werler See (LIP)	1 Ex., 1. WK, Morgenstern
02.	05.	2011	Bad Salzuflen, Werler See (LIP)	4 Ex., Morgenstern, Garczor
ab 12.	08.	2011	Lage, Zuckerteiche (LIP)	1 Ex. bis 17.08., Garczor, Lerche, Morgenstern, Westphal, Heuer*
04.	10.	2011	Schiedersee, Badebucht und Emmereinmündung (LIP)	1 Ex., bleibt bis 19.10.2011, Höwing, Sonnenburg, Brautlecht

00720 KORMORAN (*Phalacrocorax carbo*)

		2011	Bad Salzuflen, Hartigsee (LIP)	von März bis Nov. häufig bis max. 10 Ex., Kempf, Walter
16.	02.	2011	Bad Salzuflen, Hartigsee (LIP)	18 Ex., Morgenstern
20.	02.	2011	Bad Salzuflen, Hartigsee (LIP)	70 Ex., Kempf, Walter
14.	04.	2011	Bad Salzuflen, Hartigsee (LIP)	1 Ex., Morgenstern
13.	07.	2011	Bad Salzuflen, Hartigsee (LIP)	1 Ex., Garczor
21.	11.	2011	Bad Salzuflen, Hartigsee (LIP)	30 Ex., Kempf, Walter
28.	11.	2011	Bad Salzuflen, Hartigsee (LIP)	14 Ex., Morgenstern
03.	12.	2011	Bad Salzuflen, Hartigsee (LIP)	3 Ex., Heimann, Och
09.	12.	2011	Bad Salzuflen, Hartigsee (LIP)	30 Ex., Kempf, Walter
17.	12.	2011	Bad Salzuflen, See Landschaftspark (LIP)	7 Ex., Heimann, Och
14.	04.	2011	Bad Salzuflen, Werl-Aspe (LIP)	16 dz um 6:35 nach ONO, Heimann
27.	03.	2011	Bad Salzuflen, Werler See (LIP)	2 Ex., Morgenstern
25.	10.	2011	Bad Salzuflen, Werler See (LIP)	1 Ex., Morgenstern
28.	11.	2011	Bad Salzuflen, Werler See (LIP)	1 Ex., Morgenstern
28.	11.	2011	Bad Salzuflen, Wülfer See (LIP)	7 Ex., Morgenstern
12.	10.	2011	Bartrup (LIP)	~120 Ex., im Flug Richtung Selbeck, Westphal
		2011	Billerbeck Norderteich (LIP)	zw. 1-6 Ex. Mai-Sept., Horstmann
16.	10.	2011	Billerbeck Norderteich (LIP)	15 Ex., Horstmann
14.	11.	2011	Billerbeck Norderteich (LIP)	9 Ex., Morgenstern
03.	12.	2011	Billerbeck Norderteich (LIP)	3 Ex., Fam. Stolz
05.	01.	2011	DT Friedenstal - Obere Mühle (LIP)	2 Ex., Strathmann
		2011	DT Ameide Schlossgraben (LIP)	13.01.-31.03. max. 3 imm., anfangs auf Eisrand an kleiner verbliebener offener Wasserfläche mit Abstand < 20m von Passanten. Später auf Mauervorsprüngen, u. auf Linden der Schlossinsel übernachtend, Häcker
01.	10.	2011	DT-Bandelberg (LIP)	25+130+2 überfliegend, Falkenberg
18.	09.	2011	Kalletal-Varenholz, Baggersee (LIP)	11 Ex., AG Kalletal
01.	01.	2011	Lage Werresieksee (LIP)	6 Ex., Garczor

06.	05.	2011	Lage, Abgrabung Rethlage (LIP)	3 Ex., Morgenstern
03.	09.	2011	Lage, Zuckerteiche (LIP)	8 dz – SW um 13:45, Heimann, Och
11.	12.	2011	Lage-Müssen: Abgrabung Nord (LIP)	7 Ex., Garczorz
31.	01.	2011	Lieme, Feuchtbiotop Büllingh. (LIP)	18 Ex., 02.02. 19 Ex., 07.02. 4 Ex., Westphal
18.	03.	2011	Lieme, Feuchtbiotop Büllingh. (LIP)	3 Ex., 04.04. 2 Ex., Westphal
04.	11.	2011	Lieme, Feuchtbiotop Büllingh. (LIP)	3 Ex., 14.11. dito, Westphal
20.	03.	2011	Leopoldshöhe, Heipker See (LIP)	19 Ex., 26.03. 24 Ex., Lange
27.	03.	2011	Leopoldshöhe, Heipker See (LIP)	12 Ex., Morgenstern
06.	09.	2011	Leopoldshöhe, Heipker See (LIP)	3 Ex., Morgenstern
2.	10.	2011	Leopoldshöhe, Heipker See (LIP)	34 Ex., Wolter
13.	11.	2011	Leopoldshöhe, Heipker See (LIP)	9 Ex., Lange
17.	11.	2011	Leopoldshöhe, Heipker See (LIP)	~40 Ex., 23.11. ~30 Ex., Garczorz
28.	11.	2011	Leopoldshöhe, Heipker See (LIP)	47 Ex., Morgenstern
03.	12.	2011	Leopoldshöhe, Heipker See (LIP)	30 Ex., Garczorz*
11.	12.	2011	Leopoldshöhe, Heipker See (LIP)	25-30 Ex., Lange, Garczorz
17.	12.	2011	Leopoldshöhe, Heipker See (LIP)	14 Ex., Schlafplatz, Lange
26.	12.	2011	Leopoldshöhe, Heipker See (LIP)	~40 Ex., Garczorz
		2011	Lügde (LIP)	Kormoranbestand in Lügde stark zurückgegangen, D. Tiemann
16.	01.	2011	Schiedersee (LIP)	43 Ex., Höwing
	02.	2011	Schiedersee (LIP)	bis 41 Ex., Höwing, Morgenstern
13.	03.	2011	Schiedersee (LIP)	31 Ex., Höwing
	04.	2011	Schiedersee (LIP)	3-9 Ex., April bis Juli 2011, Höwing
28.	08.	2011	Schiedersee (LIP)	22 Ex., Höwing
21.	09.	2011	Schiedersee (LIP)	>60 Ex., Höwing
12.	10.	2011	Schiedersee (LIP)	137 Ex. , Höwing
26.	10.	2011	Schiedersee (LIP)	ca. 40 Ex., Morgenstern
10.	11.	2011	Schiedersee (LIP)	>79 Ex., Höwing
20.	11.	2011	Schiedersee (LIP)	>42 Ex., bei Sonnenuntergang auf-gebaumt, Inseln Schweinebruch, Höwing
	12.	2011	Schiedersee (LIP)	bis 70 Ex., Höwing, Sonnenburg, Benning, C. Stolz, Füller, Waltert

Nach dem vorübergehenden Tiefstand 2009 stagnieren die Zahlen in etwa auf gleichem Niveau, allerdings treten die Kormorane an weiteren Gewässern in größeren Ansammlungen auf. Während der Sommermonate sind nur vergleichsweise wenige Kormorane anwesend.

01210 SILBERREIHER (*Egretta alba*)

01. - 03	2011	Bad Salzuflen, Hartigsee (LIP)	rglm. 1 bis 3 Ex., Garczorz, Kempf, Walter, Morgenstern	
11. - 12.	2011	Bad Salzuflen, Hartigsee (LIP)	rglm. 1 bis 4 Ex., Kempf, Walter, Morgenstern, Heimann, Och; Maximum am 09.12.: 10 Ex. Kempf, Walter	
03.-04.	2011	Bad Salzuflen, Holzhauser Bruch (LIP)	zwei mal 1 Ex., Kempf, Walter	
17. 12.	2011	Bad Salzuflen, Landschaftspark (LIP)	1 Salze am Wildgehege, Heimann, Och	
02. – 04.	2011	Billerbeck Norderteich (LIP)	rglm. 1 bis 2 (selten 3) Ex., Horstmann, Brörmeyer, Kuhlmann, Gröne, Czesla, Seyer*	
09.-12.	2011	Billerbeck Norderteich (LIP)	rglm. 1 bis 2 (selten 3) Ex., Brörmeyer, Höwing, Seyer*, Stolz	
23. 01.	2011	Billerbeck, Napte oberh. Mattenmühle (LIP)	1 Ex., Häcker	
21.	02.	2011	Blomberg Großenmarpe Marpetal (LIP)	1 Ex., nahrungssuchend, Merkord
22.	01.	2011	Blomberg Höntrup (LIP)	1 Ex. . am 26.02.11, 2 Ex., Maas
03.	02.	2011	Blomberg Siebenhöfen (LIP)	1 Ex., und am 05.02. Maas
28.	03.	2011	Blomberg, Auffahrt Ostwestfalenstraße (LIP)	1 Ex., fliegend, Gröne
31.	03.	2011	Blomberg, Kläranlage (LIP)	1 Ex., Stolz

09.	01.	2011	Blomberg-Mossenbergr, auf Weide (LIP)	2 Ex., 16.01. 1 Ex., Morgenstern
14.	02.	2011	DT Jerxen Orbke (LIP)	1 Ex., Maas
14.	10.	2011	DT-Bandelberg (LIP)	3 Ex., überfliegend, Falkenberg
06.	02.	2011	DT-Heidenoldendorf, See Mühlenbruch (LIP)	1 Ex., Häcker
09.	01.	2011	DT-Hornoldendorf (LIP)	1 überflig. Ex., Czesla
09.	01.	2011	DT-Lenstrup (LIP)	2 Ex., Brömelmeier
27.	12.	2011	Eisbergen (MI)	26 Ex., am Ufer eines Teiches rastend, Steinheider
16.	02.	2011	Extertal Silixen, Bögerhof (LIP)	1 Ex., Westphal
09.	01.	2011	Extertal, Linderhofe (LIP)	1 Ex. überfliegend, Blomberg
02.	03.	2011	Kalletal Varenholz (LIP)	2 Ex. an Baggensee, Blomberg
17.	02.	2011	Kalletal-Varenholz, Baggersee (LIP)	2 Ex., AG Kalletal
11.	12.	2011	Kalletal-Varenholz, Weseraue (LIP)	28 Ex., AG Kalletal
16.	01.	2011	Lage Abgrabung Waddenhausen (LIP)	1 Ex., Garczorz
27.	03.	2011	Lage, Abgrabungen Rethlage (LIP)	1 Ex., Häcker
31.	02.	2011	Lemgo Kläranlage (LIP)	1 Ex., Maas
02.	02.	2011	Lemgo Lieme, Freibad Lieme (LIP)	1 Ex., Westphal
12.	01.	2011	Lemgo; Überschwemmungsfläche zw. Schöningsteichen u. Bundesstr. (LIP)	1 Ex., Morgenstern
	01.	2011	Leopoldshöhe (LIP): Grester Dorfteich, Gut Eckendorf, Windwehe, Heipker See, Hansings Teich, Dahlhauser Mühle, Döldisser Bruch	1 Ex. hielt sich von Jan.-April an den genannten Gewässern auf, Wolter
02.-03.		2011	Leopoldshöhe, Heipker See (LIP)	rglm. 1 Ex., Lange, Garczorz, max. > 12 Ex., Mitt. Lange an Thies
	10.-12.	2011	Leopoldshöhe, Heipker See (LIP)	rglm. 1 bis 9 Ex., Schlafplatz, Lange, Garczorz
5.	01.	2011	Leopoldshöhe, Wiese Meier Krumsiek (LIP)	2 Ex., Lange
15.	02.	2011	Leopoldshöhe-Ehrdissen, Wiese (LIP)	1 Ex., Lange
01.bis04.		2011	Lieme, Feuchtbiotop Büllingh. (LIP)	rglm. 1 Ex., Westphal
13.	12.	2011	Lieme, Feuchtbiotop Büllingh. (LIP)	1 Ex., Westphal
01.-03.		2011	Schiedersee bis Lügde Harzberg (LIP)	rglm. 1 Ex., Höwing, Benning, Sonnenburg, Gröne
08.-12.		2011	Schiedersee, regelmäßig auch an der Emmer unterh. See bsi Lügde Harzberg (LIP)	rglm. 1 bis 3 Ex., Höwing, Sonnenburg, Füller, Geyer*, Walter, Benning, G. Müller, Maas

Mit 92 Einzelmeldungen steigt die Zahl der Beobachtungen dieser Art weiter an, sodass hier erstmals für manche Gebiete nur eine Zusammenfassung wiedergegeben wird. Sommerbeobachtungen fehlen nach wie vor. Immer häufiger werden nicht nur Einzeltiere sondern ganze Gruppen gemeldet. Die Rekordzahl liegt bei 26 Indiv. in der Weseraue knapp außerhalb des Kreisgebietes.

01220 GRAUREIHER (*Ardea cinerea*) Brutvorkommen und außergewöhnl. Beobachtungen

Brutkolonien:

		2011	Bad Salzuflen/Loose, Golfplatz (LIP)	~8-9 Horste besetzt, Pankatz mdl. Mitt.
26.	04.	2011	Dörentrup-Spork (LIP)	8 besetzte Horste (2010: 6), AG Kalletal
21.	05.	2011	DT Heiligenkirchen Vogelpark (LIP)	8-9 besetzte Horste (2010: 5-7), Häcker
29.	04.	2011	Horn Hessenring (LIP)	mind. 2 besetzte Horste, Fichtenbestand am Marktkauf (2010: 3), Maas
25.	04.	2011	Kalletal-Erder, Aberg (LIP)	11 besetzte Horste (2010: 15), AG Kalletal

Zahlreiche Einzelmeldungen außerhalb der Brutkolonien werden wegen der Datenfülle hier nicht aufgeführt. Der Brutbestand des Graureihers im Kreis Lippe scheint sich auf niedrigem Niveau eingependelt zu haben. Der Rückgang der Kolonie in Erder hält weiter an. Nach wie vor sind 5 Brutkolonien bekannt.

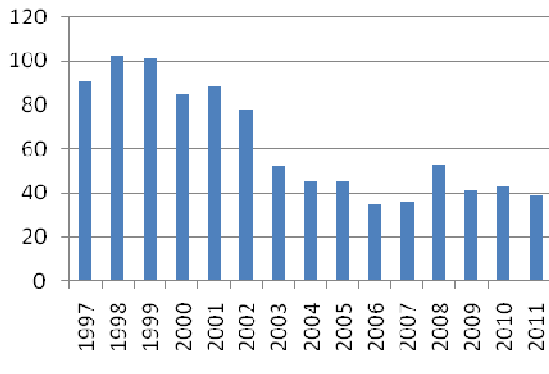

Anzahl der gemeldeten Horste im Kreis Lippe.

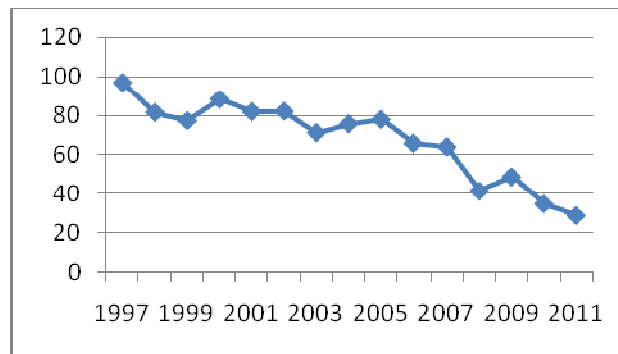

Anteil der Brutkolonie Erder am lippischen Gesamtbrutbestand.

01310 SCHWARZSTORCH (*Ciconia nigra*)

Beobachtungen außerhalb der Brutzeit / Einzelmeldungen

22.	03.	2011	Billerbeck (LIP)	1 Ex. ziehend in süd-westl. Richtung Kuhlmann
16.	07.	2011	Bad Salzuflen Salzetel (LIP)/Vlotho - Saalegge (HF)	1 aufsteigend aus dem Salzetel, abfliegend nach ONO, Heimann, Och
01.	09.	2011	Lage, Zuckerteiche (LIP)	1 Ex. fliegend, dito 6.9. in WNW-Richtung, Morgenstern
03.	09.	2011	Lage, Zuckerteiche (LIP)	1 diesj. aus Nordost, rastet von 12 bis 12:50 Uhr, Heimann, Och
17.	09.	2011	Blomberg Borkhausen (LIP)	1 Ex. kreisend, Gröne
19.	09.	2011	Lügde, Wörmkeue (LIP)	1 Ex. bei Blankenburg, später kreisend am Dörenberg, Höwing

Regelmäßige Meldungen zur Brutzeit liegen aus folgenden Großräumen vor.

2011	Raum Horn-Bad Meinberg /Ottenhausen /Vinsebeck (LIP-HX)	Beobachtungen: Kuhlmann, Brömelmeier, Kindervater
2011	Raum Blomberg / Bartrup / Schieder Großenmarpe / Reelkirchen (LIP)	Beobachtungen: Winkelmann, Gröne, Rose, D. Schulte-Steinberg, Maas, Habich, Buch Oberschäfer, Morgenstern, Höwing, Lange, Goldbeck, M. Kuhlmann
2011	Raum DT – Lemgo - Lage (LIP)	Beobachtungen: Möller, Falkenberg, Lerche, Goldbeck, Lühr, Horstmann, Birdraceteam Uhulogen, Kuhlmann, Wolter, Morgenstern
2011	Raum Extertal-Kalletal	Beobachtungen: AG Kalletal, Blomberg
2011	Raum Bartrup / Lügde / Marienmünster / Schwalenberg (LIP)	Beobachtungen: D. Tiemann, Ostermann Morgenstern, Maas, Kreienmeier, Braunholz
2011	Raum Horn / Kohlstädt / Schlangen / Senne (LIP)	Beobachtungen: Morgenstern, Füller
2011	Raum Oerlinghausen / Augustdorf - Senne / DT (LIP)	Beobachtungen: Goldbeck, Lange

Das Jahr 2011 brachte eine bislang ungekannte **Fülle von Schwarzstorchbeobachtungen** zur Brutzeit. Wenngleich sich bestimmte Verdichtungsbereiche lokalisieren lassen, ist die Abgrenzung potentiell getrennter Reviere in Überlappungsbereichen nicht einfach. Die Verteilung der aus Artenschutzgründen nicht näher aufgeschlüsselten Meldungen lässt auf **5 – 7 Schwarzstorch-Reviere** im Kreis Lippe schließen. Hinzu kommt mindestens ein Brutplatz in angrenzenden Bereichen des Kreises. Verblüffenderweise ist die Zahl bekannter Brutplätze trotz der Vielzahl der Meldungen nicht angestiegen. Altbekannte Horste waren 2011 verwaist. Die neu etablierten Horste sind (noch)

unbekannt. Gleichwohl wurde eine erfolgreiche Brut mit 3 Jungvögeln festgestellt. Ein Totfund eines diesjährigen Jungvogels zeigt das hohe Mortalitätsrisiko dieses Großvogels an.

Wenngleich Ihre Daten hier zum Schutz der Brutvorkommen nicht im Detail veröffentlicht werden, bitten wir Sie weiterhin jede Schwarzstorch-Beobachtung zu dokumentieren, damit wir die Schwerpunkte der Reviere besser lokalisieren können.

01340 WEISSSTORCH (*Ciconia ciconia*)

05.	06.	2011	Billerbeck Naptewiese (LIP)	1 Ex. bei Nahrungssuche in Grünland, mündl. R. Betge
27.	07.	2011	Blomberg Wilbasen (LIP)	1 Ex., in Wiese nahrungssuchend, Maas
13.	07.	2011	DT Hohenloh (LIP)	1 Ex., auf Acker, Maas
17.	2.	2011	DT-Klüt (LIP)	1 Ex., überfliegend, Wolter
01.	05.	2011	Horn- Bad Meinberg-Wehren (LIP)	1 Ex., kreisend Brömelmeier
08.	05.	2011	Lage, Zuckerteiche (LIP)	1 Ex., Überfliegend, Garczor
26.	11.	2011	Lemgo (LIP)	2 Ex., Lerche
08.	11.	2011	Lemgo Lieme, Ackerlage bei Rhiene-Strang, (LIP)	bis Feb. 2012, 2 Ex. überwintert, 1 Ex. Ringstorch A277 ; Westphal, Füller, Lühr
13.	07.	2011	Lügde Emmerwiesen (LIP)	1 Ex., Maas
17.	07.	2011	Lügde Emmerwiesen, (LIP)	6 Ex. (Jungvogel aus Elbrinxen?), 02.08. dito, Höwing

01520 HÖCKERSCHWAN (*Cygnus olor*)

16.	02.	2011	Bad Salzuflen, Hartigsee (LIP)	3 Ex., Morgenstern
27.	03.	2011	Bad Salzuflen, Hartigsee (LIP)	2 Ex., Morgenstern, dito IV;V
	06.	2011	Bad Salzuflen, Hartigsee (LIP)	1 Bp mit 3 juv. bis Aug. beobachtet Kempf, Walter, Garczor
03.	12.	2011	Bad Salzuflen, Hartigsee (LIP)	2 ad., 1 Bp mit 1 diesj. , Heimann, Och
18.	06.	2011	Bad Salzuflen, Landschaftspark (LIP)	1 Bp mit 4 pulli , Heimann, Och
17.	12.	2011	Bad Salzuflen, Landschaftspark (LIP)	noch 2 ad. + 3 diesj., Heimann, Och
22.	04.	2011	Billerbeck Norderteich (LIP)	1,1 Brömelmeier
25.	03.	2011	Horn- Bad Meinberg, Stauteich (LIP)	1,1 Brömelmeier
12.	08.	2011	Lage Müssen Abgrabung (LIP)	1 Bp mit 2 juv. , Garczor
31.	01.	2011	Lemgo Kläranlage (LIP)	2 Ex., Maas
16.	02.	2011	Lemgo, Schönungsteiche (LIP)	2 Ex., dito III; IV; V; VIII; X, Morgenstern , Lerche, Garczor
28.	11.	2011	Lemgo: Schönungsteiche(LIP)	2 Ex., Morgenstern
18.	05.	2011	Lemgo-Lieme, Gut Büllinghausen (LIP)	6 ad., Lerche
20.	02.	2011	Lügde, Harzberger Felder (LIP)	5 Ex., Höwing
05.	05.	2011	Schieder, Emmer oberh. Straßenbrücke (LIP)	1 Bp , Ei aufgegeben, kein Bruterfolg, Höwing
17.	04.	2011	Schiedersee, Schweinebruch (LIP)	1 Bp rechte Insel, Höwing
	07.	2011	Schiedersee (LIP)	nur sporadisch am See zu sehen, Höwing
31.	05.	2011	Rinteln-Möllenbeck, NSG 500m nordöstlich Kalletal-Stemmen (SHG)	1 Bp mit 4 juv. , AG Kalletal

Von den lediglich 5 bekannt gewordenen Brutten waren nur drei erfolgreich (2010: 5 erfolgreiche Brutten). Gegenüber dem Vorjahr waren die Brutplätze Lemgo Schönungsteiche und B.S. Steinbecker Teiche offenbar wieder verwaist. Auch der Meschensee bleibt weiterhin unbesiedelt. Am Schiedersee gab es wieder keinen Bruterfolg. Hier sind auch außerhalb der Brutzeit nur noch wenige Individuen zu beobachten (zum Vergleich: Herbst/Winter 2009: bis 36 Ex.).

01540 SINGSCHWAN (*Cygnus cygnus*)

27.	02.	2011	Rinteln-Möllenbeck, Weseraue (SHG)	5 Ex., AG Kalletal
-----	-----	------	------------------------------------	--------------------

01570 SAATGANS (*Anser fabalis*)

05.	10.	2011	Leopoldshöhe, Heipker See (LIP)	5 Ex., Garczor
13.	11.	2011	Möllenbeck (SHG)	18 Ex., zw. ~50 Graugänsen, Steinheider

18.	12.	2011	Rinteln-Möllenbeck, Weseraue (SHG)	ca. 400 Ex., AG Kalletal
-----	-----	------	------------------------------------	--------------------------

01590 BLESSGANS (*Anser albifrons*)

27.	02.	2011	Kalletal-Varenholz, Weseraue (LIP)	ca. 40 Ex., AG Kalletal
11.	12.	2011	Kalletal-Varenholz, Weseraue (LIP)	ca. 250 Ex., AG Kalletal
18.	12.	2011	Rinteln-Möllenbeck, Weseraue (SHG)	ca. 50 Ex., AG Kalletal
17.	12.	2011	Bad Salzuflen, Landschaftspark (LIP)	1 diesj., zahm, ohne Ring – dennoch wohl Gefangenschaftsflüchtling, Heimann, Och
17.	12.	2011	Bad Salzuflen, oberer Landschaftspark (LIP)	24 rufend überfliegend – NO/NNO! um 15:45 Uhr, Heimann, Och

01610 GRAUGANS (*Anser anser*) besonders Angaben zu Brutvorkommen **KORRIGIERTE FASSUNG**

			Schiedersee (LIP)	
16.	01.	2011	Schiedersee (LIP)	7 Ex., 28.11.2010 bis 12.01.2011 keine auf See, Höwing
28.	01.	2011	Schiedersee (LIP)	49 Ex., Höwing
21.	02.	2011	Schiedersee (LIP)	32 Ex, Morgenstern
13.	03.	2011	Schiedersee (LIP)	22 Ex. + 7 P., Höwing
19.	04.	2011	Schiedersee (LIP)	23 Ex., Höwing
27.	04.	2011	Schiedersee (LIP)	2 Bp mit 4+3 pulli , Höwing
05.	05.	2011	Schiedersee (LIP)	2 Bp mit 6 pulli , Höwing
19.	06.	2011	Schiedersee (LIP)	27 Ex., Höwing
20.	06.	2011	Schiedersee (LIP)	2 Bp mit 2+3 pulli , Höwing
04.	08.	2011	Schiedersee (LIP)	44 Ex., Höwing
19.	10.	2011	Schiedersee (LIP)	101 Ex., Höwing
26.	10.	2011	Schiedersee (LIP)	ca. 60 Ex, Morgenstern
	11.	2011	Schiedersee (LIP)	92-97 Ex., Höwing, Morgenstern*
27	12	2011	Schiedersee Badebucht (LIP)	27 Ex., eine davon mit Kanadagänsen vergesellschaftet; C. Stolz
			Billerbeck NSG Norderteich (LIP)	
		2011	Billerbeck NSG Norderteich (LIP)	keine erfolgreiche Brut; durchschnittlich zw. 20-30 Ex. im Gebiet, Horstmann
17	02	2011	Billerbeck NSG Norderteich (LIP)	21 Ex. auf Wiesen, Brömelmeier
02.	06.	2011	Billerbeck NSG Norderteich (LIP)	50 Ex, Morgenstern
16.	06.	2011	Billerbeck NSG Norderteich (LIP)	max. 80 Ex., Horstmann
14	11	2011	Billerbeck NSG Norderteich (LIP)	9 Ex., Morgenstern*
			Bad Salzuflen, Hartigsee (LIP)	
26	01	2011	Bad Salzuflen, Hartigsee (LIP)	bis April ca. 20-50 Ex., Walter, Kempf
01.	03.	2011	Bad Salzuflen, Hartigsee (LIP)	32 Ex, Morgenstern
14.	04.	2011	Bad Salzuflen, Hartigsee (LIP)	25 Ex+2 Fam. mit 3+2 pulli, Morgenstern
14	04	2011	Bad Salzuflen, Hartigsee (LIP)	1 P. mit 3 juv., 1 P. mit 2 juv. , Walter, Kempf
18	04	2011	Bad Salzuflen, Hartigsee (LIP)	1 P. mit 4 juv., 1 P. mit 3 juv. , Walter, Kempf
28	04	2011	Bad Salzuflen, Hartigsee (LIP)	1 P. mit 9 juv., 1 P. mit 2 juv., 1 P. mit 3 juv., 2 P. mit je 5 juv. , Walter, Kempf
02.	05.	2011	Bad Salzuflen, Hartigsee (LIP)	40 Ex, 3 Fam: 4juv, 4+2 pulli , Morgenstern
18.	05.	2011	Bad Salzuflen, Hartigsee (LIP)	6 P. + ca. 20 juv. , Garczorcz
24.	05.	2011	Bad Salzuflen, Hartigsee (LIP)	12 ad + 6+2+2+5 juv. , Morgenstern
20.	06.	2011	Bad Salzuflen, Hartigsee (LIP)	20 Ex (max.), auch VII; Morgenstern
26	10	2011	Bad Salzuflen, Hartigsee (LIP)	70 Ex., Walter, Kempf
21	11.	2011	Bad Salzuflen, Hartigsee (LIP)	60 Ex., Walter, Kempf
28	11	2011	Bad Salzuflen, Hartigsee (LIP)	32 Ex., Morgenstern*
03.	12.	2011	Bad Salzuflen, Hartigsee (Lip)	102 Ex. auf Rapsfeld, Heimann, Och
09	12	2011	Bad Salzuflen, Hartigsee (LIP)	90 Ex., Walter, Kempf
			Bad Salzuflen sonstige (LIP)	

16.	02.	2011	Bad Salzuflen, Werler See (LIP)	116 Ex, Morgenstern
20.	06.	2011	Bad Salzuflen, Wülfersee (LIP)	20 Ex (max.); auch III; IV; Morgenstern
			Detmold (LIP)	
06.	05.	2011	DT Detmold (LIP)	4 Ex, Morgenstern
06.	04.	2011	DT Kläranlage Schönungsteich (LIP)	2 ad. + 5 pulli , Häcker
14	03	2011	DT Meschese (LIP)	10 Ex, Maas
03.	07.	2011	DT Meschese (LIP)	2 ad. + 4 pulli , Häcker
			Weseraue (LIP/SHG)	
03.	05.	2011	Kalletal-Varenholz, Baggersee (LIP)	6 Bp mit insges.36 juv. , AG Kalletal
15.	05.	2011	Kalletal Varenholz Stemmer See (LIP)	1 Ex + 8 juv. , .; Morgenstern
31.	05.	2011	Rinteln-Möllenbeck, NSG 500m nordöstlich Kalletal-Stemmen (SHG)	5 Bp mit insgesamt 13 juv. , AG Kalletal
16.	06.	2011	Kalletal-Varenholz, Stemmer See (LIP)	2 Bp mit insgesamt 11 juv. , AG Kalletal
10.	07.	2011	Rinteln-Möllenbeck, NSG 500m nordöstlich Kalletal-Stemmen (SHG)	ca. 260 Ex., AG Kalletal
21.	08.	2011	Kalletal-Varenholz, Baggersee (LIP)	ca. 350 Ex., AG Kalletal
			Lage (LIP)	
23.	05.	2011	Lage Abgrabung Waddenhausen (LIP)	2 ad. + 4 juv. , Garczorz
09.	05.	2011	Lage Werresieksee (LIP)	2 ad. + 4 juv. , Garczorz
06.	05.	2011	Lage, Abgrabung Retlage (LIP)	ca. 100 Ex + 2 juv. , Morgenstern
04.	07.	2011	Lage, Sandgrube Lückhausen (LIP)	2 Ex, Morgenstern
20	03	2011	Lage, Zuckerteiche (LIP)	15 Ex, Maas
14.	04.	2011	Lage, Zuckerteiche (LIP)	13 Ex, Morgenstern
04.	08.	2011	Lage, Zuckerteiche (LIP)	ca. 100 i.Fl., später 128 am Boden (Nachtrast) Morgenstern
24.	08.	2011	Lage, Zuckerteiche (LIP)	40 Ex i.Fl., Morgenstern
03.	09.	2011	Lage, Zuckerteiche (LIP)	keine!, Heimann, Och
11	12	2011	Lage Müssen: Abgrabung Nord (LIP)	~80 Ex., Garczorz*
			Lemgo (LIP)	
31	01	2011	Lemgo Kläranlage (LIP)	35 Ex, Maas
16.	02.	2011	Lemgo, Schönungsteiche (LIP)	12 Ex, Morgenstern
01.	03.	2011	Lemgo, Schönungsteiche (LIP)	54 Ex, Morgenstern
27.	03.	2011	Lemgo, Schönungsteiche (LIP)	17 Ex, davon 1 bei Nestbau , Morgenstern
14.	04.	2011	Lemgo, Schönungsteiche (LIP)	15 Ex, Morgenstern
04.	08.	2011	Lemgo, Schönungsteiche (LIP)	40 Ex, Morgenstern
			Leopoldshöhe (LIP)	
27.	03.	2011	Leopoldshöhe, Heipker See (LIP)	6 Ex, Morgenstern
02	10	2011	Leopoldshöhe, Heipker See (LIP)	ca. 60 Ex., Wolter
17	11	2011	Leopoldshöhe, Heipker See (LIP)	~100 Ex., Garczorz*
28	11	2011	Leopoldshöhe, Heipker See (LIP)	~50 Ex., Morgenstern*
11	12	2011	Leopoldshöhe, Heipker See (LIP)	16 Ex., Garczorz*

Wie in den Vorjahren zeigt sich eine große Diskrepanz zwischen Brutpaaren und Nichtbrüter-Ansammlungen. Erfolgreich gebrütet haben 2011 23 Brutpaare: Bad Salzuflen Hartigsee (6), DT Meschese (1), DT Kläranlage Schönungsteich (1), Kalletal-Varenholz Stemmer See (2), Kalletal-Varenholz Baggersee (6), Lage Abgrabungen Waddenhausen (1), Lage Werresieksee (1), Abgrabung Retlage (1), Schiedersee (4). Brutversuch an den Schönungsteichen Lemgo. Am Norderteich gab es erneut keine erfolgreiche Brut, ebenso am Wülfersee und an den Zuckerteichen Lage sowie am Heipker See.

01660 KANADAGANS (*Branta canadensis*) v.a. Angaben zu Brutvorkommen *KORRIGIERTE FASSUNG*

			Bad Salzuflen, Hartigsee (LIP)	
02.	05.	2011	Bad Salzuflen, Hartigsee (LIP)	6 Ex (max.), auch III; IV; Morgenstern
18.	05.	2011	Bad Salzuflen, Hartigsee (Lip)	2 ad + 4 juv. , Garczorcz
19.	05.	2011	Bad Salzuflen, Hartigsee (Lip)	1 P. 3 juv. , Walter, Kempf
20.	06.	2011	Bad Salzuflen, Hartigsee (LIP)	P + 3 juv. , Morgenstern
			Bad Salzuflen, Wülfersee (LIP)	
16.	02.	2011	Bad Salzuflen, Wülfersee (LIP)	2 Ex, Morgenstern
27.	03.	2011	Bad Salzuflen, Wülfer See (LIP)	2 Ex., Garczorcz
20.	06.	2011	Bad Salzuflen, Wülfersee (LIP)	3 ad. + 3 juv. (2 älter, 1 jünger; 2 Bruten?) Morgenstern
			Billerbeck, Norderteich (LIP)	
04	11	2011	Billerbeck, Norderteich (LIP)	11 Ex., Seyer
14	11	2011	Billerbeck, Norderteich (LIP)	2 Ex., Morgenstern
	12	2011	Billerbeck, Norderteich (LIP)	Max. 10 Ex als Gäste am Teich, Kuhlmann
			Leopoldshöhe (LIP)	
3	4	2011	Leopoldshöhe Heipker See (LIP)	1 Ex., Wolter
2	10	2011	Leopoldshöhe Heipker See (LIP)	1 Ex. zwischen ca. 60 Graugänsen, Wolter
27.	03.	2011	Leopoldshöhe, Heipker See (LIP)	2 Ex, Morgenstern
11	05	2011	Leopoldshöhe-Greste, Hofteich Grote (LIP)	1 P., Wolter
			Schiedersee (LIP)	
21.	02.	2011	Schiedersee (LIP)	10 Ex, Morgenstern
05	05	2011	Schiedersee (LIP)	1 BP, 2 pulli , Höwing
08.	06.	2011	Schiedersee (LIP)	2 Bp, 6 pulli , später nur 5, Höwing
20	07	2011	Schiedersee (LIP)	2 Bp, die 5 juv. jetzt flügge, Höwing
10.	09.	2011	Schiedersee (LIP)	18 Ex., Höwing
26.	10.	2011	Schiedersee (LIP)	15 Ex, Morgenstern
22	11	2011	Schiedersee (LIP)	13 Ex., Morgenstern
22.	11.	2011	Schiedersee (LIP)	15 Ex. + 1 Graugans, Höwing
	12	2011	Schiedersee, Badebucht und Emmermündung (LIP)	11 Ex. mit Graugans vergesellschaftet, Fam. Stolz
04	12	2011	Schiedersee: Badebucht (LIP)	12 Ex., Stolz
08	12	2011	Schiedersee (LIP)	12 Ex., Morgenstern
22	12	2011	Schiedersee: Emmermündung (LIP)	11 Ex., Stolz
27	12	2011	Schiedersee: Badebucht (LIP)	11 Ex., Stolz
28.	12.	2011	Schiedersee (LIP)	12 Ex. + 1 Graugans, Höwing
30	12	2011	Schiedersee, Badebucht (LIP)	2 Ex., eins davon, vermutlich das Weibchen, mit verkrüppelten rechten Flügel, C. Stolz
			sonstige	
	02-03	2011	Blomberg-Brüntrup (LIP)	2 Ex., regelmäßige Sichtungen auf Feldern im Ort, Fam. Stolz
06.	05.	2011	Lage, Abgrabung Retlage (LIP)	2 Ex, Morgenstern
07.	05.	2011	Lage, Sandgrube Lückhausen (LIP)	1 Ex, Birdrace-Team 1
04.	08.	2011	Lage, Zuckerteiche (LIP)	1 Ex zw. Graugänsen, Morgenstern

Die Brut-Vorkommen des Jahres 2009 im Nordwesten von Lippe (Heipker See, UWZ Bad Salzuflen) konnten erneut nicht bestätigt wurden (wie schon in 2010). 4-5 erfolgreiche Bruten wurden gemeldet aus den Gebieten B.S. Hartigsee, B.S. Wülfer See und Schiedersee.

01670 WEISSWANGENGANS (*Branta leucopsis*)

17.	06.	2011	Kalletal-Varenholz, Baggersee (LIP)	1 Ex., AG Kalletal
-----	-----	------	-------------------------------------	--------------------

01700 NILGANS (*Alopochen aegyptiacus*) besonders Angaben zu Brutvorkommen

26.	01.	2011	Bad Salzuflen, Hartigsee (LIP)	15 Ex., Walter, Kempf
16.	02.	2011	Bad Salzuflen, Hartigsee (LIP)	2 Ex., Morgenstern
20.	02.	2011	Bad Salzuflen, Hartigsee (LIP)	10 Ex., Walter, Kempf
22.	04.	2011	Bad Salzuflen, Hartigsee (LIP)	6 Ex., 1 brütend , Lerche
02.	05.	2011	Bad Salzuflen, Hartigsee (LIP)	4 Ex., dito 4.8., Morgenstern
19.	05.	2011	Bad Salzuflen, Hartigsee (LIP)	1 P mit 6 juv. , Walter, Kempf, Garczor
24.	05.	2011	Bad Salzuflen, Hartigsee (LIP)	6 Ex., 5 pulli , Morgenstern
01.	06.	2011	Bad Salzuflen, Hartigsee (LIP)	2 Bp + 9 juv. , Garczor
20.	06.	2011	Bad Salzuflen, Hartigsee (LIP)	5 ad. + 4 u. 2 juv. , Morgenstern
01.	09.	2011	Bad Salzuflen, Hartigsee (LIP)	4 ad. + 2 juv. , Morgenstern
25.	10.	2011	Bad Salzuflen, Hartigsee (LIP)	9 Ex., Morgenstern
27.	03.	2011	Bad Salzuflen, Wülfer See (LIP)	3 bzw. 4 Ex., Garczor, Morgenstern
		2011	Billerbeck Norderteich (LIP)	regelm. anwesend, keine Brut, Kuhlmann
02.	11.	2011	Billerbeck Norderteich (LIP)	10 Ex., Brömmelmeyer
16.	02.	2011	Blomb.-Brüntrup, Wehrener Str. (LIP)	2 Ex., Fam. Stolz
	05.	2011	DT Meschese (LIP)	2 Ex. + 3 pulli , Morgenstern, Häcker
22.	09.	2011	Kalletal Lüdenhausen (LIP)	7 Ex. auf Feld in Hansdorf., Blomberg
16.	06.	2011	Kalletal-Varenholz Stemmer See (LIP)	1 Bp mit 3 juv. , AG Kalletal
17.	06.	2011	Kalletal-Varenholz, Baggersee (LIP)	1 Bp mit 3 juv. , AG Kalletal
26.	08.	2011	Kalletal-Varenholz, Baggersee (LIP)	40-45 Ex., Westphal
18.	09.	2011	Kalletal-Varenholz, Baggersee (LIP)	14 Ex., AG Kalletal
23.	05.	2011	Lage, Abgrabung Waddenhausen (LIP)	2 ad. + 5 juv. , Garczor
06.	05.	2011	Lage, Abgrabung Rethlage (LIP)	2 Ex., Morgenstern
26.	11.	2011	Lage, Abgrabung Rethlage (LIP)	15 Ex., Wulf*
06.	05.	2011	Lage, Sandgrube Lückhausen (LIP)	2 Ex., Morgenstern
01.	03.	2011	Lage, Zuckerteiche (LIP)	4 Ex., Westphal
18.	12.	2011	Lage, Zuckerteiche (LIP)	4 Ex., Garczor
		2011	Lieme, Feuchtbiotop Büllingh. (LIP)	2 -3 Ex. im Sept. und Dez., Westphal
01.	03.	2011	Lemgo, Schönungsteiche (LIP)	2 Ex., auch im Mai, Morgenstern
12.	01.	2011	Lemgo, Überschwemmungsfläche zw. Schönungsteichen u. Bundesstr. (LIP)	2 Ex., Morgenstern
		2011	Leopoldshöhe, Dahlhauser Mühle (LIP)	1 Bp, 1 juv. , Lange
10.-12		2011	Leopoldshöhe, Heipker See (LIP)	bis 8 Ex., Wolter, Morgenstern, Garczor
10.	04.	2011	Lügde, Wörmke Blankenb. Mühle (LIP)	2 Ex., Häcker
27.	02.	2011	Rinteln-Möllenbeck, Weseraue (SHG)	30 Ex., AG Kalletal
18.	12.	2011	Rinteln-Möllenbeck, Weseraue (SHG)	38 Ex., AG Kalletal
16.	02.	2011	Schieder Niesebreite (LIP)	2 P. + 3 Ex., Höwing
		2011	Schiedersee (LIP)	2 Bp, 3 und 6 pulli , Höwing
15.	01.	2011	Schiedersee (LIP)	1 Ex., wird geschossen, treibt verletzt, flügel Schlagend und tauchend die Hochwasser führende Emmer hinab in den See, Höwing
14.	08.	2011	Schiedersee (LIP)	20 Ex. + 2 Bp mit 6 juv. , Höwing
08. bis 11		2011	Schiedersee (LIP)	bis 33 Ex., Benning, Höwing, Morgenstern, Stolz, Füller, Sonnenburg
	01.	2011	Schlangen Oesterholz Fürstenallee (LIP)	wdh. 2 Ex., Westphal

Deutlich mehr Meldungen und Brutnachweise als im Vorjahr. Erfolgreiche Bruten wurden gemeldet aus den Gebieten Schiedersee, Leopoldshöhe, Dahlhauser Mühle, Kalletal-Varenholz (Stemmer See und Baggersee), DT Meschese sowie Bad Salzuflen Hartigsee.

01710 ROSTGANS (*Tadorna ferruginea*)

19.	04.	2011	Bad Salzuflen, Hartigsee	1 Ex., Walter, Kempf
12.	01.	2011	Extertal Bögerhof (LIP)	1 Ex., Steinheider
31.	05.	2011	Rinteln-Möllenbeck, NSG 500m nordöstlich Kalletal-Stemmen (SHG)	1 Ex., AG Kalletal
22.	11.	2011	Schieder-Schwalenberg (LIP)	1 Ex., Sonnenburg

Nachdem diese Art 2010 gar nicht gemeldet wurde, gingen für 2011 vier Meldungen ein. In anderen Landesteilen ist sie mittlerweile eine regelmäßige Erscheinung.

01730 BRANDGANS (*Tadorna tadorna*)

13.	07.	2011	Bad Salzuflen, Hartigsee (LIP)	1 Ex., Garczorz
05.	07.	2011	Lage, Zuckerteiche (LIP)	2 ad. + 5 dj., Garczorz
12.-15. 08.		2011	Lage, Zuckerteiche (LIP)	täglich 3-4 Ex. (ad. + juv.), Garczorz, Heuer*, Lerche, Morgenstern

Wie bereits im Vorjahr taucht die Art plötzlich im Sommer an den Zuckerteichen auf, was jedoch nicht auf eine Brut im Gebiet schließen lässt.

01780 MANDARINENTE (*Aix galericulata*)

27.	09.	2011	Schlangen, Haverkampsee (LIP)	1,0 Ex., Westphal
-----	-----	------	-------------------------------	-------------------

CHILE-PFEIFENTE (*Anas sibilatrix*)

14.	11.	2011	Lieme, Feuchtbiotop Büllingh. (LIP)	1 Ex., Westphal
-----	-----	------	-------------------------------------	-----------------

Irrtümlich wurde zunächst von einer Nordamerikanischen Pfeifente (Anas americana) ausgegangen.

01790 PFEIFENTE (*Anas penelope*)

03.	12.	2011	Bad Salzuflen, Hartigsee (LIP)	2,1 Ex., Heimann, Och
19.	03.	2011	Bad Salzuflen (LIP)	1,0 Ex., Podgorski*
22.	03.	2011	Lage Werresieksee (LIP)	3,1 Ex., Garczorz
04.	04.	2011	Schiedersee Höhe Schweinebruch (LIP)	7,4 Ex., Sonnenburg
10.	04.	2011	Schiedersee, Schweinebruch (LIP)	1,1 Ex., Häcker
05.	11.	2011	Schiedersee (LIP)	6 Ex., Geyer*

01820 SCHNATTERENTE (*Anas strepera*)

25.	01.	2011	Bad Salzuflen, Hartigsee (LIP)	1 M., Garczorz
04.	08.	2011	Bad Salzuflen, Hartigsee (LIP)	2 Ex., Morgenstern
27.	03.	2011	Bad Salzuflen, Werler See (LIP)	1,1 Ex., Morgenstern
04.	05.	2011	Billerbeck Norderteich (LIP)	1,1 Ex., Häcker
07.	05.	2011	Billerbeck Norderteich (LIP)	2,1 Ex., Birdraceteam Uhulogen
27.	03.	2011	Lage, Windrosenteich (LIP)	1,1 Ex., Morgenstern
04.	08.	2011	Lage, Zuckerteiche (LIP)	6 Ex., Morgenstern
06.	05.	2011	Lemgo Lieme (LIP)	1,1 Ex., Westphal
14.	04.	2011	Lieme, Feuchtbiotop Büllingh. (LIP)	8 Ex., Westphal
19.	04.	2011	Lieme, Feuchtbiotop Büllingh. (LIP)	1,1 Ex., Westphal
10.	05.	2011	Lieme, Feuchtbiotop Büllingh. (LIP)	4 Ex., Westphal
14.	11.	2011	Lieme, Feuchtbiotop Büllingh. (LIP)	3 Ex., Westphal
12.	01.	2011	Lemgo, Schönungsteiche (LIP)	1,0 Ex., Morgenstern
14.	04.	2011	Lemgo, Schönungsteiche (LIP)	3,3 Ex., Morgenstern
27.	04.	2011	Lemgo, Schönungsteiche (LIP)	1,1 Ex., Falkenberg
02.	05.	2011	Lemgo, Schönungsteiche (LIP)	1,1 Ex., Morgenstern
24.	05.	2011	Lemgo, Schönungsteiche (LIP)	2,1 Ex. Morgenstern
04.	08.	2011	Lemgo, Schönungsteiche (LIP)	6 Ex., Morgenstern
11.	08.	2011	Lemgo, Schönungsteiche (LIP)	4 Ex., Morgenstern

01840 KRICKENTE (*Anas crecca*)

09.	02.	2011	Bad Salzuflen, Hartigsee (LIP)	1,1 Ex., Garczorz
16.	02.	2011	Bad Salzuflen, Hartigsee (LIP)	1,0 Ex., Morgenstern
01.	03.	2011	Bad Salzuflen, Hartigsee (LIP)	2 Ex., Morgenstern
28.	11.	2011	Bad Salzuflen, Hartigsee (LIP)	2 Ex., Morgenstern
		2011	Billerbeck Norderteich (LIP)	Außerhalb der Brutzeit größere Trupps (bis 30 Ex.), Kuhlmann
10.	04.	2011	Billerbeck Norderteich (LIP)	1,1 Ex., Häcker
13.	04.	2011	Billerbeck Norderteich (LIP)	4,4 Ex., Häcker
03.	12.	2011	Billerbeck Norderteich (LIP)	1 Ex., Stolz
24.	12.	2011	Billerbeck Norderteich (LIP)	>38 Ex., Stolz
26.	12.	2011	Billerbeck Norderteich (LIP)	>8 Ex., Stolz
20.	03.	2011	Lage, Zuckerteiche (LIP)	2 Ex., Maas
15.	08.	2011	Lage, Zuckerteiche (LIP)	2 Ex., Morgenstern
24.	08.	2011	Lage, Zuckerteiche (LIP)	20 Ex., Morgenstern
01.	09.	2011	Lage, Zuckerteiche (LIP)	2 Ex., Morgenstern
03.	09.	2011	Lage, Zuckerteiche (LIP)	4 Ex., Heimann, Och
26.	09.	2011	Lage, Zuckerteiche (LIP)	1 Ex., Westphal
31.	01	2011	Lemgo Kläranlage (LIP)	76 Ex. , Maas
18.01.-14.04.2011			Lieme, Feuchtbiotop Büllingh. (LIP)	rglm. 15 bis 20 Ex., Westphal
29.09.-30.12.2011			Lieme, Feuchtbiotop Büllingh. (LIP)	rglm. 25 bis 30 Ex., Westphal
12.	01.	2011	Lemgo, Schönungsteiche (LIP)	135 Ex. , Morgenstern
16.	02.	2011	Lemgo, Schönungsteiche (LIP)	34 Ex., Morgenstern
01.	03.	2011	Lemgo, Schönungsteiche (LIP)	33 Ex., Morgenstern
27.	03.	2011	Lemgo, Schönungsteiche (LIP)	29 Ex., Morgenstern
10.	04.	2011	Lemgo Schönungsteiche (LIP)	10 Ex., Garczorz
14.	04.	2011	Lemgo, Schönungsteiche (LIP)	16 Ex., Morgenstern
02.	05.	2011	Lemgo, Schönungsteiche (LIP)	1,1 Ex., Morgenstern
04.	08.	2011	Lemgo, Schönungsteiche (LIP)	1,2, Morgenstern
15.	08.	2011	Lemgo, Schönungsteiche ((LIP)	9 Ex., Morgenstern
25.	10.	2011	Lemgo, Schönungsteiche (LIP)	ca. 70 Ex., Morgenstern
28.	11.	2011	Lemgo, Schönungsteiche (LIP)	115 Ex., Morgenstern
18.	12.	2011	Lemgo, Schönungsteiche (LIP)	~50 Ex., Garczorz
12.	01.	2011	Lemgo, Überschwemmungsfläche zw. Schönungsteichen u. Bundesstr. (LIP)	14 Ex., Morgenstern
27.	03.	2011	Leopoldshöhe, Heipker See (LIP)	16 Ex., Morgenstern
27.	03.	2011	Leopoldshöhe, Heipker See (LIP)	5,3 Ex., Garczorz
14.	04.	2011	Leopoldshöhe, Heipker See (LIP)	4,3, Morgenstern
23.	11.	2011	Leopoldshöhe, Heipker See (LIP)	5 Ex., Garczorz
28.	11.	2011	Leopoldshöhe, Heipker See (LIP)	5 Ex., Morgenstern
11.	12.	2011	Leopoldshöhe, Heipker See (LIP)	~10 Ex., Garczorz
26.	12.	2011	Leopoldshöhe, Heipker See (LIP)	~10 Ex., Garczorz
27.	02.	2011	Rinteln-Möllenbeck, Weseraue (SHG)	12 Ex., AG Kalletal
20.	01.	2011	Schiedersee (LIP)	23 Ex., Höwing
24.	02.	2011	Schiedersee (LIP)	11 Ex., Höwing
13.	03.	2011	Schiedersee (LIP)	1,1 Ex., Höwing
12.	10.	2011	Schiedersee (LIP)	3 Ex., Höwing
23.	11.	2011	Schiedersee (LIP)	5,5 Ex., Höwing
30.	11.	2011	Schiedersee (LIP)	4 Ex., Sonnenburg
08.	12.	2011	Schiedersee (LIP)	16-22 Ex., Morgenstern, Höwing
23.	12.	2011	Schiedersee (LIP)	6,4 Ex. . Höwing
17.	01.	2011	Schiedersee, Badebucht (LIP)	11 Ex., Sonnenburg
04.	12.	2011	Schiedersee, Badebucht (LIP)	10 Ex., Stolz
22.	12.	2011	Schiedersee, Badebucht (LIP)	3,0 Ex., C. Stolz

01860 STOCKENTE (*Anas platyrhynchos*) *Zählungen u. außergewöhnl. Beobachtungen*

03.	12.	2011	Bad Salzuflen, Hartigsee (LIP)	ca. 120, Heimann, Och
03.	12.	2011	Billerbeck Norderteich (LIP)	29 Ex., Stolz

24.	12.	2011	Billerbeck Norderteich (LIP)	>124 Ex., 26.12. 104 Ex., Stolz
06.	12.	2011	Blomb.-Brüntrup, Feuerwehrteich (LIP)	12,12 Ex., Fam. Stolz.
23.	12.	2011	DT: Ameide (LIP)	48 Ex., Stolz
03.	09.	2011	Lage, Zuckerteiche (LIP)	> 70 Ex., Heimann, Och
17.	12.	2011	Lage, Zuckerteiche (LIP)	~50 Ex., Garczorz
17.	11.	2011	Leopoldshöhe, Heipker See (LIP)	>100 Ex., 23.11. dito, Garczorz
11.	12.	2011	Leopoldshöhe, Heipker See (LIP)	~50 Ex., Garczorz
26.	12.	2011	Leopoldshöhe, Heipker See (LIP)	~30 Ex., Garczorz
16.	01.	2011	Schiedersee (LIP)	197 Ex., Höwing
13.	02.	2011	Schiedersee (LIP)	125 Ex., Höwing
13.	03.	2011	Schiedersee (LIP)	63 Ex., Höwing
17.	04.	2011	Schiedersee (LIP)	53 Ex., Höwing
	06.	2011	Schiedersee (LIP)	0,5 Ex., mit 29 juv., Höwing
	07.	2011	Schiedersee (LIP)	0,5 Ex., mit 29 juv., Höwing
18.	09.	2011	Schiedersee (LIP)	141 Ex., Höwing
16.	10.	2011	Schiedersee (LIP)	157 Ex., Höwing
10.	11.	2011	Schiedersee (LIP)	260 Ex., Höwing
11.	12.	2011	Schiedersee (LIP)	267 Ex., Höwing

Nachdem der Maximalwert am Schiedersee über Jahre gestiegen war (2009: 474 Ex.), war er 2010 wieder deutlich gesunken (330 Ex.) und ging 2011 erneut deutlich zurück (267 Ex.).

01890 SPIESSENTE (*Anas acuta*)

27.	02.	2011	Kalletal-Varenholz, Baggersee (LIP)	2 Ex., AG Kalletal
30	03.	2011	Billerbeck Norderteich (LIP)	1,1 Ex., Kuhlmann

01910 KNÄKENTE (*Anas querquedula*)

31.	03.	2011	Billerbeck Norderteich (LIP)	2,1 Ex. rasten, Kuhlmann
04.	04.	2011	Billerbeck Norderteich (LIP)	3,1 Ex. rasten Kuhlmann
04.	04.	2011	Bad Salzuflen, Hartigsee	2 Ex., Kempf, Walter

01940 LÖFFELENTEN (*Anas clypeata*)

27.	03.	2011	Bad Salzuflen, Werler See (LIP)	8,8 Ex., Morgenstern
09.	04.	2011	Bad Salzuflen, Werler See (LIP)	1,1 Ex., Garczorz*
19.	04.	2011	Bad Salzuflen, Werler See (LIP)	1,1 Ex., Heuer*
04.	08.	2011	Lage, Zuckerteiche (LIP)	3 Ex., dito 24.8.; 6.9., Morgenstern
22.	02.	2011	Lage Werresieksee (LIP)	1,1 Ex., Garczorz
15.	08.	2011	Lage, Zuckerteiche (LIP)	2 Ex., Morgenstern
17.	08.	2011	Lage, Zuckerteiche (LIP)	1 Ex., Westphal
01.	09.	2011	Lage, Zuckerteiche (LIP)	5 Ex., Morgenstern
13.	09.	2011	Lage, Zuckerteiche (LIP)	1 Ex., Heuer*
26.	09.	2011	Lage, Zuckerteiche (LIP)	1 Ex., Westphal
14.	04.	2011	Lemgo, Schönungsteiche (LIP)	1,1 Ex. Morgenstern
27.	02.	2011	Leopoldshöhe, Heipker See (LIP)	1,1 Ex., Garczorz
14.	04.	2011	Leopoldshöhe, Heipker See (LIP)	2,2 Ex. Morgenstern
24	03.	2011	Schiedersee Schweinebruch (LIP)	2,2 Ex., Sonnenburg
04.	04.	2011	Schiedersee Schweinebruch (LIP)	5,1 Ex., Sonnenburg
09.	04.	2011	Schlangen, Haferkampsee (LIP)	1,1 Ex., Häcker
14.	05.	2011	Zuckerteiche (LIP)	1,1 Ex., Heuer*

Brutzeitnachweise fehlen in 2011, im Gegensatz zu 2010, als im Mai wiederholt Löffelenten an den Zuckerteichen festgestellt wurden.

01980 TAFELENTE (*Aythya ferina*)

16.	02.	2011	Bad Salzuflen, Hartigsee (LIP)	bis 10.03. 1-4 Ex., Morgenstern, Walter, Kempf, Garczorz
13.	07.	2011	Bad Salzuflen, Hartigsee (LIP)	2,1 Ex., Garczorz
08.	01.	2011	Bad Salzuflen, Landschaftspark (LIP)	2 W-f, Heimann, Och

16.	02.	2011	Bad Salzuflen, Werler See (LIP)	2 Ex., Morgenstern
01.	03.	2011	Bad Salzuflen, Werler See (LIP)	4 Ex., Morgenstern
13.	03.	2011	Billerbeck Norderteich (LIP)	1,0 Ex., Häcker
03.	12.	2011	Billerbeck Norderteich (LIP)	1 Ex., Stolz
26.	12.	2011	Billerbeck Norderteich (LIP)	11,1 Ex., Fam. Stolz
23.	01.	2011	DT Meschensee (LIP)	1,0 Ex., Häcker
20.	02.	2011	Kalletal-Varenholz, Baggersee (LIP)	29 Ex., AG Kalletal
21.	08.	2011	Kalletal-Varenholz, Baggersee (LIP)	8 Ex., AG Kalletal
26.	11.	2011	Lage-Müssen Abgrabungen (LIP)	4 Ex., Wulf
11.	12.	2011	Lage-Müssen Abgrabung Nord (LIP)	4 Ex., Garczorz
31.	01.	2011	Lemgo Kläranlage (LIP)	56 Ex. , Maas
16.	02.	2011	Lemgo, Schönungsteiche (LIP)	2 Ex., Morgenstern
27.	03.	2011	Lemgo, Schönungsteiche (LIP)	1 Ex., Morgenstern
02.	05.	2011	Lemgo, Schönungsteiche (LIP)	1,1 Ex., Morgenstern
16.	01.	2011	Schiedersee (LIP)	13 Ex., Höwing
13.	02.	2011	Schiedersee (LIP)	22 Ex., Höwing
21.	02.	2011	Schiedersee (LIP)	24 Ex., Morgenstern
13.	03.	2011	Schiedersee (LIP)	16 Ex., Höwing
17.	04.	2011	Schiedersee (LIP)	3,1 Ex., Höwing
	07.	2011	Schiedersee (LIP)	1 Ex., Höwing
30.	08.	2011	Schiedersee (LIP)	12,0 Ex., Höwing
19.	10.	2011	Schiedersee (LIP)	34,0 Ex., Höwing
26.	10.	2011	Schiedersee (LIP)	7 Ex., Morgenstern
10.	11.	2011	Schiedersee (LIP)	29,0 Ex., Höwing
22.	11.	2011	Schiedersee (LIP)	42 Ex., Morgenstern
08.	12.	2011	Schiedersee (LIP)	>40 Ex., Morgenstern, 34,1 Ex., Höwing
09.	12.	2011	Schiedersee (Lippe)	37,4 Ex., Schneider*
04.	12.	2011	Schiedersee, Badebucht (LIP)	31 Ex., Fam. Stolz
22.	12.	2011	Schiedersee, Badebucht (LIP)	33,2 Ex., C. Stolz
10.	04.	2011	Schiedersee, Schweinebruch (LIP)	1,1 Ex., Häcker
25.	01.	2011	Werler See Bad Salzuflen (LIP)	2,1 Ex., Garczorz

02030 REIHERENTE (*Aythya fuligula*)

23.	11.	2011	Bad Salzuflen, Dreckhof (LIP)	8 Ex., Garczorz
17.	07.	2011	Bad Salzuflen, Dreckhof - Wülfermühle (LIP)	0,2 Ex., Heimann, Och
25.	01.	2011	Bad Salzuflen, Hartigsee (LIP)	50 Ex., Garczorz*
26.	01.	2011	Bad Salzuflen, Hartigsee (LIP)	ganzjährig ca. 20 Ex., Walter, Kempf
16.	02.	2011	Bad Salzuflen, Hartigsee (LIP)	28 Ex. (max.), Morgenstern
05.	07.	2011	Bad Salzuflen, Hartigsee (LIP)	1 Ex. + 7 juv. Walter, Kempf
22.	07.	2011	Bad Salzuflen, Hartigsee (LIP)	1 ad. + 2 juv. , Garczorz
04.	08.	2011	Bad Salzuflen, Hartigsee (LIP)	64 Ex., Morgenstern
06.	08.	2011	Bad Salzuflen, Hartigsee (LIP)	70 Ex. + 1 Ex., 4 juv. + 1 Ex., 3 juv. Walter, Kempf
15.	08.	2011	Bad Salzuflen, Hartigsee (LIP)	1 Ex. + 3 sehr kleine juv. + 1 Ex. + 2 größere juv. Walter, Kempf
01.	09.	2011	Bad Salzuflen, Hartigsee (LIP)	40 ad. + 2 + 3 juv. , Morgenstern
13.	11.	2011	Bad Salzuflen, Hartigsee (LIP)	>30 Ex., Garczorz*
23.	11.	2011	Bad Salzuflen, Hartigsee (LIP)	~20 Ex., 27.11. dito, Garczorz
28.	11.	2011	Bad Salzuflen, Hartigsee (LIP)	14 Ex., Morgenstern
03.	12.	2011	Bad Salzuflen, Hartigsee (LIP)	3 M, 1 W, Heimann, Och
08.	01.	2011	Bad Salzuflen, Landschaftspark (LIP)	7 M 6 W, Heimann, Och
18.	06.	2011	Bad Salzuflen, Landschaftspark (LIP)	4 M, 2 W, Heimann, Och
17.	12.	2011	Bad Salzuflen, Landschaftspark (LIP)	4 M, 7 W, Heimann, Och
18.	12.	2011	Bad Salzuflen, Landschaftspark (LIP)	4 M, 9 W, Heimann, Och
16.	02.	2011	Bad Salzuflen, Werler See (LIP)	20 Ex. (max.), auch III; IV; V; VII; VIII, Morgenstern
24.	05.	2011	Bad Salzuflen, Wülfersee (LIP)	10 Ex. (max.); auch III; IV, Morgenstern

28.	11.	2011	Bad Salzuflen, Wülfer See (LIP)	3 Ex., Morgenstern
13.	03.	2011	Billerbeck Norderteich (LIP)	7,7 Ex., Häcker
03.	12.	2011	Billerbeck Norderteich (LIP)	2,3 Ex., Fam. Stolz
24.	12.	2011	Billerbeck Norderteich (LIP)	4,12 Ex., C. Stolz
26.	12.	2011	Billerbeck Norderteich (LIP)	>15 Ex., Stolz
23.	01.	2011	DT Meschese (LIP)	10,6 Ex., Häcker
06.	05.	2011	DT Meschese (LIP)	10 Ex., Morgenstern
12.	05.	2011	DT Meschese (LIP)	11,9 Ex., Häcker
03.	07.	2011	DT Meschese (LIP)	0,1 führt 3 pulli , Häcker
06.	04.	2011	DT, Schönungsteich Kläranlage (LIP)	6,4 Ex., Häcker
23	09	2011	Emmer unterh. des Stausees (LIP)	45 Ex., Höwing
02	11	2011	Emmer unterh. des Stausees (LIP)	55 Ex., Höwing
20.	02.	2011	Kalletal-Varenholz, Baggersee (LIP)	18 Ex., AG Kalletal
21.	08.	2011	Kalletal-Varenholz, Baggersee (LIP)	40 Ex., AG Kalletal
27.	03.	2011	Lage, Windrosenteich (LIP)	15 Ex., Morgenstern
24.	08.	2011	Lage, Zuckerteiche (LIP)	6 Ex., Morgenstern
26.	11.	2011	Lage-Müssen Abgrabungen (LIP)	6 Ex., Wulf
11.	12.	2011	Lage-Müssen: Abgrabung Nord (LIP)	14 Ex., Garczorz
31.	01.	2011	Lemgo Kläranlage (LIP)	50 Ex., Maas
19.	04.	2011	Lieme, Feuchtbiotop Büllingh. (LIP)	2 Ex., Westphal
10.	05.	2011	Lieme, Feuchtbiotop Büllingh. (LIP)	10 Ex., Westphal
12.	01.	2011	Lemgo, Schönungsteiche (LIP)	45 Ex., Morgenstern
16.	02.	2011	Lemgo, Schönungsteiche (LIP)	34 Ex., Morgenstern
14.	04.	2011	Lemgo, Schönungsteiche (LIP)	max. 45 Ex. +III;V Morgenstern
04.	08.	2011	Lemgo, Schönungsteiche (LIP)	8 ad. + 2 pulli u. 7 juv. , Morgenstern
11.	08.	2011	Lemgo, Schönungsteiche (LIP)	3 + 1 + 7 pulli , Morgenstern, Lerche
16.	02.	2011	Leopoldshöhe, Heipker See (LIP)	20 Ex. (max.), auch IV;VI; IX Morgenstern
17.	11.	2011	Leopoldshöhe, Heipker See (LIP)	9 Ex., Garczorz
28.	11.	2011	Leopoldshöhe, Heipker See (LIP)	5 Ex., Morgenstern
11.	12.	2011	Leopoldshöhe, Heipker See (LIP)	6 Ex., Garczorz
26.	12.	2011	Leopoldshöhe, Heipker See (LIP)	10 Ex., Garczorz
25.	04.	2011	Lügde, Teich bei Sabbenhausen (LIP)	3,2 Ex., Höwing
09.	04.	2011	Schieder Wöbbel, Emmer (LIP)	12,3 Ex., Häcker
16.	01.	2011	Schiedersee (LIP)	100 Ex., Höwing
13.	02.	2011	Schiedersee (LIP)	54 Ex., Höwing
21.	02.	2011	Schiedersee (LIP)	ca. 40 Ex., Morgenstern
17.	04.	2011	Schiedersee (LIP)	14,6 Ex., Höwing
	06.	2011	Schiedersee (LIP)	keine Brut, bis 08.2011, Höwing
23.	08.	2011	Schiedersee (LIP)	104 Ex., Höwing
16.	10.	2011	Schiedersee (LIP)	43 Ex., Höwing
10.	11.	2011	Schiedersee (LIP)	27 Ex., Höwing
11.	12.	2011	Schiedersee (LIP)	41 Ex., Höwing
28.	12.	2011	Schiedersee (LIP)	33 Ex., Höwing
10.	04.	2011	Schiedersee, Schweinebruch (LIP)	27,14 Ex., Häcker

Erfolgreiche Bruten wurden nur am Hartigsee (wohl mind. 3 Bruten), den Schönungsteichen Lemgo (wohl mind. 3 Bruten) und am Meschese festgestellt. Am Schiedersee blieb ein Bruterfolg aus. Dort gingen auch die Rast-/Wintermaxima weiter zurück (2009: 292 Ex., 2010: 165 Ex., 2011: 104 Ex.). Offenbar hat sich die Benthosfauna noch nicht wieder von der letzten Entschlammung erholt.

02180 SCHELLENTE (*Bucephala clangula*)

25.	01.	2011	Bad Salzuflen Werler See (LIP)	1,0 Ex., Garczorz
18.	04.	2011	Bad Salzuflen Werler See (LIP)	2 Ex., Garczorz
30.	04.	2011	Bad Salzuflen Werler See (LIP)	1,1 Ex., Morgenstern
25.	11.	2011	Bad Salzuflen Werler See (Anglerteich "Grüner Sand") (LIP)	1,0 Ex., Garczorz
20.	02.	2011	Kalletal-Varenholz, Baggersee (LIP)	4 Ex., AG Kalletal

12.	01.	2011	Lemgo; Überschwemmungsfläche zw. Schöningsteichen u. Bundesstr. (LIP)	1 Ex., Morgenstern
15	01.	2011	Schiedersee (LIP)	0,1 Ex., Höwing
17.	02.	2011	Schiedersee (LIP)	1,1 Ex., Höwing
05.	03.	2011	Schiedersee (LIP)	1,1 Ex., Falkenberg
18.	12.	2011	Schiedersee (LIP)	1,0 Ex., Bader*
17.	01.	2011	Schiedersee nahe Seeterrassen (LIP)	0,1 Ex., Sonnenburg
16.	02.	2011	Schiedersee nahe Seeterrassen (LIP)	1,1 Ex., Sonnenburg

02200 ZWERGSÄGER (*Mergus albellus*)

03.	03.	2011	Bad Salzuflen, Hartigsee (LIP)	2,1 Ex., Garczorz
03.	03.	2011	Bad Salzuflen, Werler See (LIP)	0,2 Ex., Garczorz
27.	02.	2011	Kalletal-Varenholz, Baggersee (LIP)	23 Ex. , AG Kalletal

02230 GÄNSESÄGER (*Mergus merganser*)

25.	01.	2011	Bad Salzuflen Werler See (LIP)	1 Ex., Garczorz
07.02.- 10.03.		2011	Bad Salzuflen, Hartigsee (LIP)	rglm. 2 bis 6 Ex., Walter, Kempf, Garczorz, Morgenstern
16.	02.	2011	Bad Salzuflen, Werler See (LIP)	0,1 Ex., Morgenstern
01.	03.	2011	Bad Salzuflen, Werler See (LIP)	1,1 Ex., Morgenstern
16.	02.	2011	Bad Salzuflen, Wülfersee (LIP)	3,4 Ex., Morgenstern
01.	03.	2011	Bad Salzuflen, Wülfersee (LIP)	4,6 Ex., Morgenstern
14.	11.	2011	Billerbeck Norderteich (LIP)	1 Ex., 22.11. dito, Morgenstern
06.	02.	2011	DT Heidenold., See Mühlenbruch (LIP)	1,1 Ex., Häcker
23.	01.	2011	DT Meschese (LIP)	2,12 Ex., Häcker
06.	02.	2011	DT Meschese (LIP)	3,11 Ex., Häcker
27.	02.	2011	Kalletal-Varenholz, Baggersee (LIP)	61 Ex., AG Kalletal
07.	05.	2011	Lage, Abgrabung Müssen (LIP)	2,0 Ex., Birdraceteam Uhulogen, Füller, Morgenstern, Sonnenburg u.a.
06.	03.	2011	Lage Werresieksee (LIP)	1 Ex., Garczorz
05.	01.	2011	Schiedersee (LIP)	8 Ex., Maas
16.	01.	2011	Schiedersee (LIP)	32 Ex., jagen gemeinsam mit Kormoranen, Höwing
17.	01.	2011	Schiedersee nahe Seeterrassen (LIP)	0,1 Ex., Sonnenburg
25.	01.	2011	Schiedersee (LIP)	37,30 Ex., Höwing
13.	02.	2011	Schiedersee, Emmermündung (LIP)	ca. 50 Ex., Maas
21.	02.	2011	Schiedersee (LIP)	48 Ex., Morgenstern
24.	02.	2011	Schiedersee an Eiskante (LIP)	104 Ex., Höwing
25.	02.	2011	Schiedersee nahe Staumauer (LIP)	9,12 Ex., an einzig eisfreier Stelle, Sonnenburg
05.	03.	2011	Schiedersee (LIP)	>150 Ex. , Falkenberg
06.	03	2011	Schiedersee (LIP)	40,28 Ex., Benning
22.	03	2011	Schiedersee (LIP)	2,3 Ex., Höwing
14.	11.	2011	Schiedersee (LIP)	2,3 Ex., Höwing
17.	11.	2011	Schiedersee (LIP)	9,15 Ex., Höwing
22.	11.	2011	Schiedersee(LIP)	14 Ex., Morgenstern
30.	11.	2011	Schiedersee(LIP)	19 Ex., Sonnenburg
04.	12.	2011	Schiedersee, Badebucht (LIP)	2,3 Ex., Fam. Stolz
07.	12.	2011	Schiedersee, Schweinebruch (LIP)	11 Ex., Füller
08.	12.	2011	Schiedersee(LIP)	>40 Ex., Morgenstern
10.	12.	2011	Schiedersee, Kronenbruch (LIP)	9 Ex., Lerche
18.	12.	2011	Schiedersee (LIP)	20,21 Ex., Höwing
22.	12.	2011	Schiedersee, Emmermündung bis Kronenbruch (LIP)	20,28 Ex., C. Stolz
26.	12.	2011	Schiedersee, Kronenbruch (LIP)	1 Ex., Morgenstern
27.	12.	2011	Schiedersee, Staumauer (LIP)	>52 Ex., Walter
28.	12.	2011	Schiedersee (LIP)	67 Ex., Höwing
30.	12.	2011	Schiedersee, Kronenbruch (LIP)	ca. 60 Ex., C. Stolz

02310 WESPENBUSSARD (*Pernis apivorus*)

		2012	DT Oettern-Bremke	Regelmäßige Beobachtungen zur Brutzeit, im August 2 Ex., rufend über Obstwiese, Lühr
07.	05.	2011	Billerbeck Norderteich (LIP)	1 dz. M., Birdraceteam Uhulogen
07.	05.	2011	DT Am Gelskamp (LIP)	1 dz. Ex., Birdraceteam Uhulogen
07.	05.	2011	DT zw. Wilberg u. Schönemark (LIP)	3 dz. Ex., Birdraceteam Uhulogen
07.	05.	2011	Lage, Zuckerteiche (LIP)	1 dz. Ex., Birdraceteam Uhulogen
07.	05.	2011	Senne lipp. Teil (LIP)	1 Ex., Füller, Morgenstern, Sonnenburg, Birdraceteam Uhulogen
22.	05.	2011	Billerbeck Möllenberg (LIP)	2 Ex., Kuhlmann
24.	05.	2011	Blomb.-Großenmarpe, Püllenberg (LIP)	Totfund auf Maisfläche unter Windrad am Waldrand, Busch und Mühlenmeier
31.	05.	2011	DT Bandelberg (LIP)	1 Ex., abends in Waldstück landend, Falkenberg
02.	06.	2011	Bad Salzuflen Werresieksee (LIP)	1 Ex., Garczorcz*
02.	06.	2011	Billerbeck Möllenberg (LIP)	2 Ex., 05.06. Balzflug, Kuhlmann
17.	06.	2011	Horn Heesten am Bellenberg (LIP)	1 Ex., nahrungssuchend, Maas
18.	06.	2011	Kalletal Großer Wirksberg, O-Langenholzhausen (LIP)	1 helles Ex. mit Mauserlücke im Schwanz, Heimann, Och
24.	06.	2011	Schwalenberg, Nieseniederung (LIP)	1 Ex. kreisend, Maas
	08.	2011	Kalletal-Westorf, Ölberg (LIP)	1 Ex., bei Nahrungssuche, AG Kalletal
21.	08.	2011	DT Bandelberg (LIP)	1+1 Ex., ziehend, Falkenberg
08 +	08	2011	DT West (Nienhagen) (LIP)	3 Ex. vermutlich Jungvögel, kreisen ausdauernd und rufen gut hörbar !! Kuhlmann
27.	08.	2011	Billerbeck Möllenberg (LIP)	3 Ex. ziehen gen Süd, Kuhlmann
02.	09.	2011	Billerbeck (LIP)	Hauptzug in Lippe: 36 Ex. ziehen zur Mittagszeit in kleinen o. größeren Trupps gen Süd, Kuhlman
02.	09.	2011	Kalletal-Lüdenhausen (LIP)	22 Ex., überfliegen den Ort in Richtung SW, AG Kalletal
03.	09	2011	Billerbeck (LIP)	3 Ex. ziehen bereits um 9:30 Uhr, Kuhlmann
03.	09.	2011	DT Berlebeck, Adlerwarte (LIP)	2 Ex., Zugvögel, zusammen mit Fischadler gesichtet Westphal
11.	09.	2011	Bad Salzuflen (LIP)	4 Ex., ziehend, Podgorski*
11.	09.	2011	Billerbeck (LIP)	2 Ex. ziehend, Seyer*
02	10	2011	Leopoldshöhe-Asemissen (LIP)	1 Ex., ziehend, Wolter

Es liegen aus 2011 überdurchschnittlich viele Beobachtungen vor. Zum einen bot der trocken-warme September optimale Bedingungen für die Beobachtung des Herbstzuges. Aber auch zur Brutzeit liegen aus verschiedenen Bereichen des Kreisgebietes Meldungen vor – sogar mit Balzverhalten. Der Verdacht, dass Wespenbussarde bei uns als Brutvogel häufiger sind, als von vielen vermutet, erhärtet sich einmal mehr.

02380 SCHWARZMILAN (*Milvus migrans*)**Brutzeitfeststellungen (nach Gemeinden):**

11.	05.	2011	Bad Salzuflen Lockhausen (LIP)	1 Ex., Ackerlage bei Saatgutzuchtbetrieb Syngenta, Westphal
02.	05.	2011	Bad Salzuflen Retzen (LIP)	1 Ex. über Ackerlage, Westphal
		2011	Billerbeck Norderteich (LIP)	1 Brut, 1. Sichtung bereits am 20.3.11; Horstmann
		2011	Blomberg - Dalborn (LIP)	1 Brut, Sonnenburg
26.	03.	2011	Blomb., zw. Mossenberg u. Wellentrup (LIP)	1 Ex. (unter 7 roten), Morgenstern
12.	05.	2011	Dörentrup Wendlinghausen (LIP)	1 Ex., 13.05. dito, Westphal
07.	05.	2011	DT- Lenstrup (LIP)	1 Ex., Brömelmeier

06.	05.	2011	DT Mosebeck (LIP)	1 Ex., dito 18.05. Maas
		2011	DT-Schönemark (LIP)	1 Brut (1 juv.) im alten Horst auf Rotbuche; Horstmann
23.	05.	2011	Extertal Linderhofe (LIP)	1 Ex. kreisend, Blomberg
04.	04.	2011	Extertal Reine (LIP)	1 Ex. am Horst, Mühlenmeier
29.	04.	2011	Horn- Bad Meinberg-Wehren (LIP)	2 Ex., mit Rotmilanen, Brömelmeier
26.	05.	2011	Horn Zentrum (LIP)	1 Ex., Maas
01.	06.	2011	Horn-Bad Meinberg Beller Holz (LIP)	1 Ex., über der B1 jagend, Füller
29.	04.	2011	Kalletal-Hellinghausen (LIP)	1 Ex., fliegend, AG Kalletal
14.	05.	2011	Kalletal-Varenholz Stemmer See (LIP)	1 jagendes Ex., Sonnenburg
06.	07.	2011	Kalletal-Varenholz, Weseraue (LIP)	2 Ex., fliegend, AG Kalletal
06.	05.	2011	Lage, Zuckerteiche (LIP)	1 Ex., Westphal
04.	04.	2011	Lemgo Matorf (LIP)	1 Ex., Garczorz
27.	04.	2011	Lemgo Lieme, fliegt vom NSG Hardissen Richtung Büllinghausen (LIP)	1 Ex., Westphal
19.	04.	2011	Lemgo-Kirchheide (LIP)	1 Ex., fliegend, AG Kalletal
25.	04	2011	Lügde Elbrinxen (LIP)	1 Ex., Höwing
29.	03.	2011	Lügde Emmerau Harzberg (LIP)	1 Ex., kreisend, Sonnenburg
	06.	2011	Lügde Uhlensen, Kleff, Emmerwiesen, Schiedersee (LIP)	1-2 Ex., Höwing
15.	05.	2011	Lügde Harzberg Kleff (LIP)	1 Ex., Maas
	06.	2011	Schiedersee (LIP)	wiederholt 1 Ex., bis 15. Juli, G. Müller
05.	06.	2011	Schiedersee (LIP)	1 Ex. Schweinebruch, Benning

Außerhalb der Brutzeit (chronologisch):

24.	07.	2011	Schiedersee (LIP)	1 Ex., kreisend, Ostermann
26.	07.	2011	Lage, Rosenbusch-Bereich (LIP)	1 Ex. i Fl., Morgenstern
02.	08.	2011	Barntr.-Sonneborn, südl. Eilenberg (LIP)	1 Ex., Morgenstern
05.	08.	2011	Horn- Bad Meinberg-Hollhöfen (LIP)	2 Ex. östl. Homberg, Morgenstern
07.	08.	2011	Blomberg-Hiddensen (LIP)	1 Ex., Morgenstern
21.	08.	2011	Blomberg-Cappel (LIP)	1 Ex., Morgenstern
10.	09.	2011	Lage, Zuckerteiche (LIP)	1 Ex., Heuer*
04.	10.	2011	Lügde Lüdenberg – Hof (LIP)	1 Ex., Höwing

Mit lediglich vier bekannt gewordenen Brutten (wie im Vorjahr) dürfte der Brutbestand wiederholt nur unvollständig erfasst worden sein. Sichtbeobachtungen zur Brutzeit liegen aus verschiedenen Gegenden im Kreisgebiet vor.

02390 ROTMILAN (*Milvus milvus*)

Brutverbreitung:

Aufgrund der vom Kreis Lippe und Mitgliedern unserer AG durchgeführten Kartierungsarbeiten der letzten Jahre wird die Verbreitung der Art im Kreis Lippe inzwischen recht genau abgebildet. Vor allem Dank des Einsatzes von Herr Westphal und Herrn Mühlenmeier wurden 2011 33 bebrütete Horste gefunden. Hinzu kommen 22 kartierte Reviere bei denen der Brutbaum (noch) nicht lokalisiert ist. Bezogen auf das Kreisgebiet ergibt sich eine Dichte von 4,35 Bp/100 qkm. Besonders dicht besiedelt sind die MTB-Quadranten 3920/3, 4019/4 und 4021/3. Auf eine Auflistung der Einzelangaben wird an dieser Stelle verzichtet.

Allen Kartierern sei an dieser Stelle herzlich gedankt!!!

Das Datenmaterial wird eine wichtige Grundlage bei Planungen bilden und soll in 2012 fortgeschrieben werden.

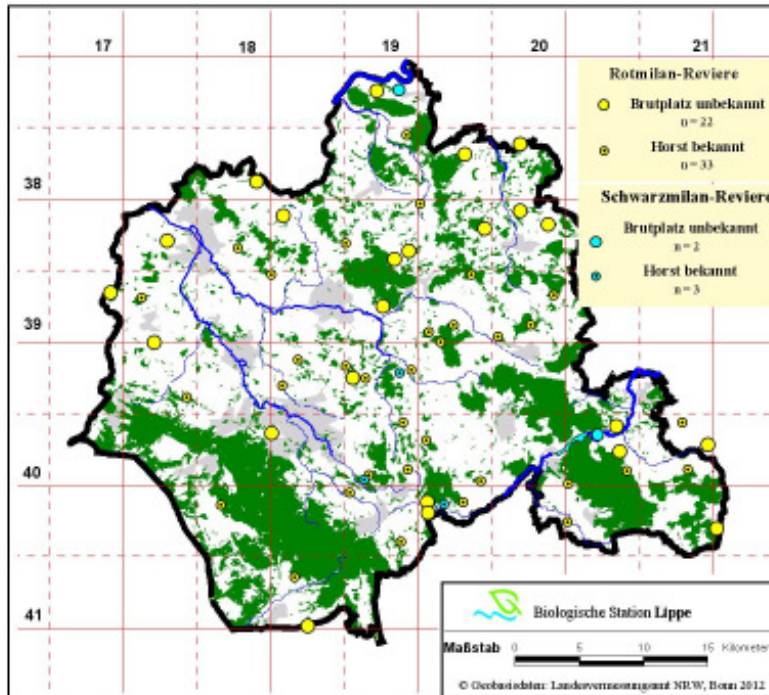

Milanverbreitung in Lippe 2011.

Rotmilan bemerkenswerte Beobachtungen außerhalb der Brutzeit (chronologisch):

06	07	2011	Blomberg, zw. Brüntrup und Wehren, Homberg (LIP)	20 Ex., jung und ad., kreisend über Acker rechts gegenüber Str. Hollhöfen, Fam. Stolz
05.	08.	2011	Horn- Bad Meinberg-Hollhöfen (LIP)	BV, 5 Ex. östl. Homberg Morgenstern
20.	08.	2011	Dörentrup Schwelentrup (LIP)	Mehrere Wochen halten sich 20-30 Ex. Rotmilane im dem Bereich Oberdorf, Krubberg, Homeien auf, Mühlenmeier
28.	08.	2011	DT zw. Hornoldendorf u.Fromhsn, Remmighsr Berg/Brautberg (LIP)	16:30-18 h: 8-12 Ex.; zeitw. auf Feldern od.i. angrzd. Wald ruhend, Goldbeck
04.	09.	2011	Blomberg, zw. Mossenberg u. OW-Str. (LIP)	6 Ex., Morgenstern
06.	09.	2011	Dörentrup-Hillentrup (LIP)	25-30 Ex. am Rosenbaumhof, Sammelplatz, Westphal
06.	09.	2011	Dörentrup-Schwelentrup, Friedhof, Sammelplatz (LIP)	20-25 Ex., Westphal
06.	09.	2011	Lemgo Matorf, östlich Domäne Breda, Sammelplatz (LIP)	18 Ex., Westphal
09.	09.	2011	Blomberg Kleinenmarpe (LIP)	6 Ex. , zw. Kleinenmarpe und Cappel, Sammelplatz, Westphal
23	10	2011	Bad Salzuflen Wüsten (LIP)	8 Ex., kreisend, angegriffen von Krähen Walter, Kempf

02430 SEEADLER (*Haliaeetus albicilla*) und

30.	09.	2011	Billerbeck Norderteich (LIP)	1 ad. rastend, sonnte sich ausgiebig mit z.T. ausgebreiteten Flügeln, Horstmann
Nachtrag zu 2010				
	05.	2010	DT Berlebeck (LIP)	2 ausgefärbte Ex., kreisend, Hansen/Adlerwarte DT-Berlebeck

Auch wenn es still wurde um die Seeadler in der Senne. Sie sind zumindest zeitweilig in 2011 noch festgestellt worden. Bei den hier aufgeführten Beobachtungen handelt es sich aber vermutlich um „fremde“ Vögel.

02600 ROHRWEIHE (*Circus aeruginosus*)

		2011	Barntrup- Bellenbruch, Sandersberg(LIP)	Nach Brut im Jahr 2010 dieses Jahr keine Brut in diesem Bereich, Mühlenmeier
09	05	2011	Blomberg am Drawenberg (LIP)	1W, Maas
13.	04.	2011	Blomberg(LIP)	1 W über 2010-Brutgebiet, am 24.04. 1 M, Morgenstern
02.	06.	2011	Blomb., zw. Borkh. u. Freissmissen (LIP)	1 M kreist, Flug R Schieder, Morgenstern
20.	04.	2011	Blomb., zw. Brüntr. u. Wellentrup (LIP)	1 M, Morgenstern
12.	05.	2011	Blomb., zw. Mossenb. u. Wellentr. (LIP)	1 M landet im Rapsfeld, Morgenstern
	08.	2012	DT Oettern-Bremke, Papenloh (LIP)	Direkt über dem angrenzenden Acker 3 Rohrweihen, Lühr
15.	05.	2011	DT-Bandelberg (LIP)	1 Ex., überfliegend, Falkenberg
28.	05.	2011	Lage, Zuckerteiche (LIP) Korrektur	1 M, Falkenberg
14.	04.	2011	Lage, Zuckerteiche (LIP)	regelm. Beob. Von Mai –Juni 2 x 1,2 Ex., aber keine Brut, Morgenstern, Garczorz Falkenberg, Birdraceteam Uhulogen, Maas, Westphal
22.	08.	2011	Lage, Zuckerteiche (LIP)	1 W., Westphal
		2011	Lage: Heiden (LIP)	1 Bp 2 Juv. , Westphal, Lühr
28.	05.	2011	Oerlinghausen bei Helpup (LIP)	1 W, Falkenberg
07.	05.	2011	Senne (LIP)	1 dz. Ex., Birdraceteam Uhulogen

Nach dem erfolgreichen Jahr 2010 mit vier erfolgreichen Brutpaaren erwies sich 2011 als ein schlechtes Jahr für diese Greifvogelart. Es wurde lediglich eine erfolgreiche Brut bekannt.

02610 KORNWEIHE (*Circus cyaneus*)

25.	09.	2011	Leopoldshöhe-Asemmissen (LIP)	1 Ex., ziehend, Wolter
04.	11.	2011	Horn-Bad Meinberg Kempen (LIP)	1 Ex., Seyer*
04.	11.	2011	Lage (LIP)	1 Ex., Hadasch

02630 WIESENWEIHE (*Circus pygargus*)

13.	04.	2011	Blomb., zw. Höntr. u. Wellentrup (LIP)	1,1; Haase an Morgenstern
04.	10.	2011	DT - Jerxen (LIP)	1 M, Nordring, Strathmann
24.	05.	2011	DT Mosebeck (LIP)	1 M nordwärts ziehend, Grote

02670 HABICHT (*Accipiter gentilis*)

26.	04.	2011	Augustdorf, Sandgrube ASD (LIP)	1 Ex., Maas
18.	04.	2011	Bad Salzuflen Holzhauser Bruch (LIP)	1 Ex., Garczorz
17.	07.	2011	Bad Salzuflen, Bexter Wald (LIP)	1 Bp, mind. 1 flügger juv., Heimann, Och
	05.	2011	Blomberg Hurn/ Istrup (LIP)	Brut, G. Müller
		2011	DT Gretberg DT MTB 4019 (LIP)	Brut mit 4 juv., Grote
		2012	DT zwischen Bremke und Jerxen (LIP)	Brutverdacht, Lühr
		2011	Kalletal (LIP)	ca. 4 Bp in Kalletal, AG Kalletal
03.	09.	2011	Lage, Zuckerteiche (LIP)	1 M, Heimann, Och
28.	04.	2011	Lemgo Biesterberg (LIP)	1 Ex., Lerche
13.	04.	2011	Lemgo Krügertonkuhle (LIP)	1 M, Lerche
	8	2011	Leopoldshöhe Freesenberg (LIP)	1 Ex., mehrmals im August, Wolter
2.	10.	2011	Leopoldshöhe, Heipker See (LIP)	1 Ex., Wolter
04.	10.	2011	Lügde Elbrinxen, Lüdenberg/ Hof(LIP)	1 Ex., Höwing
22.	04.	2011	Lügde, Dallensental (LIP)	1 Ex., Höwing
25.	06.	2011	Schieder Siekholz (LIP)	1 Ex., Maas
04.	03.	2011	Schieder, Bennerberg(LIP)	1 Ex., Höwing
01.	01.	2011	Schieder, vor dem Steinbruch (LIP)	1 Ex., Höwing
	06.	2011	Schieder-Schwalenberg Brakelsiek (LIP)	Brut, G. Müller
20.	03.	2011	Schieder-Schwalenberg: Mörth, Rodenstatt (LIP)	1 Ex., rufend; in der Nähe Horst mit frischem Grün in Buche, Füller
07.	05.	2011	Senne (LIP)	1 W., Birdraceteam Uhulogen
09.	04.	2011	Stapelager Berge (LIP)	1 Ex., am Horst, Bongards

		2011	Wistinghauser Senne Oerlingh. (LIP)	Brut, Grote
--	--	------	-------------------------------------	-------------

02690 SPERBER (*Accipiter nisus*) nur Bruten und außergewöhnl. Beobachtungen

12	04	2011	Billerbeck Norderteich / Beller Holz (LIP)	1 Ex., NABU Bielefeld
26.	01.	2011	Blomberg-Cappel, Garten M. (LIP)	0,1 schlägt Haussperling, Morgenstern
01.	02.	2011	Blomberg-Cappel, Garten M. (LIP)	0,1; auch 8.,13., 14., 24.2., Morgenstern
19.	02.	2011	Blomberg-Cappel, Garten M. (LIP)	1 P, auch später, Morgenstern
	05.	2011	DT-Spork Eichholz, Siek (LIP)	Brutplatz (Mausfeder, Eierschale, Singvogelrupfungen). Später keine weiteren Hinweise auf erfolgr. Brut, Häcker
05.	02.	2011	Lemgo Buttergasse, Garten, (LIP)	1 Ex., jagend, Lerche
13.	06.	2011	Lemgo Buttergasse (LIP)	1 Ex., fliegend, Lerche
19.	08.	2011	Dörentrup-Hillentrup Siedlung Steinberg(LIP)	1 Ex., kann kleinem Balkon mit 1 m hoher Brüstung erst nach Anbringung einer Schrägen mit Teppichbesatz verlassen, Mühlenmeier
19.	06.	2011	Extertal, Linderhofe (LIP)	1 Ex. jagend, Blomberg
12.	09.	2011	Lage Hardissen, NSG (LIP)	1 Ex., Westphal
06.	11.	2011	Lügde Harzberg (LIP)	1 Ex., Höwing
31.	08.	2011	Lage: Heiden, Zuckerteiche, (LIP)	1 Ex. jagt Flussuferläufer, Westphal
18	12	2011	Horn- Bad Meinberg-Wehren (LIP)	1 M auf Hausfirst sitzend, Brömelmeier
		2011	Kalletal (LIP)	ca. 4 weitere Bp in Kalletal, AG Kalletal
26.	06.	2011	Kalletal, Steinegge (LIP)	1 Bp mit 3 juv., Blomberg
	07.	2011	Kalletal-Brosen (LIP)	1 Bp mit ? juv., AG Kalletal
03.	09.	2011	Lage, Zuckerteiche (LIP)	2 W, Heimann, Och
20.	03.	2011	Schieder-Schwalenberg Mörth,	1 Ex., rufend Nähe Karusselbuche; Füller
03.	11.	2011	Lügde nördliches Wörderfeld (LIP)	1 Ex., Höwing
08.	02.	2011	Schieder Siekholz eigener Garten (LIP)	1 Ex., Maas
	01.	2011	Schieder, eigener Garten(LIP)	1 Ex., Höwing
28	11	2011	Schieder, Niesetal (LIP)	1 Ex., Amsel im Fang, Höwing
25	08	2011	Lemgo Siedl. Bodelschwing.Str. (LIP)	1 W. mit Kleinvogel in den Fängen, Lerche
01	08	2011	Schieder Siekhof (LIP)	Brut, G. Müller

02870 MÄUSEBUSSARD (*Buteo buteo*) – Zählungen, außergewöhnl. Beobachtungen

		2011	Kalletal (LIP)	ca. 15 Bp in Kalletal, AG Kalletal
		2011	MTB 4120 9/50, 10/50, 8/49, 9/45 Lothe (LIP)	4 Bp, Benning

02900 RAUFUSSBUSSARD (*Buteo lagopus*)

21.	11.	2011	Kalletal-Wentorf (LIP)	1 Ex., fliegend, AG Kalletal
-----	-----	------	------------------------	------------------------------

03010 FISCHADLER (*Pandion haliaetus*)

12.	09.	2011	Bad Salzuflen (LIP)	1 Ex., ziehend, Podgorski*
14.	04.	2011	Bad Salzuflen, Werl-Aspe (LIP)	1 dz nach NO kreist lange über Gartengelände, Heimann
10.	04.	2011	Billerbeck (LIP)	Hoher Überflug, Kuhlmann
26.	03.	2011	Billerbeck Norderteich (LIP)	1 Ex., Seyer*
31.	03.	2011	Billerbeck Norderteich (LIP)	1 Ex. übernachtet in Bäumen Kuhlmann
13.	08.	2011	Billerbeck Norderteich (LIP)	1 Ex.; M. Kuhlmann
27.	08.	2011	Billerbeck Norderteich (LIP)	1 Ex.; M. Krösche, F. Sievert
03.	09.	2011	DT Berlebeck, Adlerwarte(LIP)	1 Ex., ziehend, Westphal
01.	05.	2011	DT-Bandelberg (LIP)	1 Ex., überfliegend, Falkenberg
12	09	2011	Horn-Bad Meinberg, Freibad (LIP)	1 Ex., Seyer*
13.	08.	2011	Kalletal-Varenholz, Baggersee (LIP)	1 Ex., erfolgreiche Jagd, AG Kalletal
10.	05.	2011	Kalletal-Varenholz, Schloßsee (LIP)	1 Ex., kreist über dem Gewässer, mehrere

				Stoßversuche ohne Erfolg, AG Kalletal
07.	05.	2011	Lage Baggerseen Müssen (LIP)	1 jagend., Birdraceteam Uhlogen
03.	09.	2011	Lage, Zuckerteiche (LIP)	1 um 11:15 kurz kreisend + 1 um 13:10, beide dz - W/SW, Heimann, Och
10.	04.	2011	Lemgo Buttergasse (LIP)	1 Ex., ziehend, Lerche
21	09	2011	Schieder Domänenviertel (LIP)	1 Ex., nach SW abziehend, Sonnenburg
18.	04.	2011	Schiedersee (LIP)	1 Ex.; H. Kuhlmann
01.	09.	2011	Schiedersee (LIP)	1 Ex.; M. Kuhlmann
05.	09.	2011	Schiedersee (LIP)	kreisend, G. Müller
08.	09.	2011	Schiedersee (LIP)	1 Ex., Höwing
10.	09.	2011	Schiedersee (LIP)	1 Ex., schlägt Beute, Höwing
12.	09.	2011	Schiedersee (LIP)	1 Ex., fliegt später ins Emmertal unterh. des Sees, Höwing
20.	09.	2011	Schiedersee (LIP)	1 dj. Ex., erfolglos jagend, Emmermündung, nach SW abziehend, Sonnenburg
25.	09.	2011	Schiedersee (LIP)	2 Ex., Höwing
25.	08.	2011	Schiedersee, Schweinebruch (LIP)	1 Ex., jagend; M. Kuhlmann
02.	09.	2011	Schiedersee, Schweinebruch (LIP)	2-3 Ex., zwischen 18.30 und 18.40 Uhr; jagend, 1 Ex. mit Beute nach N Richtung Wald; M. Kuhlmann
03.	09.	2011	Schiedersee, Schweinebruch (LIP)	1 Ex., im Bereich Moses Hütte, Schweinebruch, H. Kuhlmann
04.	09.	2011	Schiedersee, Schweinebruch (LIP)	1 Ex., ca. 20 Min später 1 Ex., mit Beute vom westlichen Seebereich Richtung Moses Hütte fliegend; M. Kuhlmann

Außergewöhnlich viele Meldungen!

03040 TURMFALKE (*Falco tinnunculus*) Bruten und außergewöhnl. Beobachtungen

29	04	2011	Blomb. Herrentrup Feuerwehrturm (LIP)	1 Bp, Maas
07	04	2011	Blomberg Höntrup auf Hof (LIP)	1 Bp, Maas
23	06	2011	Blomb.-Brüntr. Hof Niedermeyer (LIP)	1 Bp. 2 juv. „Fam. Stolz
		2011	Brüntrup, Töberg Hof (LIP)	1 Bp., Fam. Stolz
01	07	2011	Dörentrup Schwelentrup, Hof Alt-Sternberg(LIP)	Seit 20 Jahren jährliche Brut im Nistkasten mit 4-5 Jungen, Mühlenmeier
		2011	DT Berlebeck, Hahnbruchweg (LIP)	Brut, Häcker
09	05	2011	DT Mosebeck Barntruper Str. (LIP)	1Bp 5 juv., in Fichte ca. 10 m hoch, Maas
		2011	DT Remmighausen, Hof Betge (LIP)	Brut, Häcker
		2011	DT Spork-Eichholz, Falkenkrug (LIP)	Brut, Häcker
		2011	DT, Leopoldinum (LIP)	Brut, Häcker
		2011	DT, Strate-Brauerei (LIP)	Rev., Häcker
28.	07.	2011	Horn- Bad Meinberg-Vahlhausen (LIP)	Brut mit 3 juv., Morgenstern
	08	2011	Horn- Bad Meinberg-Wehren, Hof Vogelsmeier	1/1 (2 juv) am alten Brutplatz, Brömelmeier
	04	2011	Horn- Bad Meinberg-Wehren, Wällenweg (LIP)	1/1 Brömelmeier
07	04	2011	Horn Fromhausen auf Hof (LIP)	1 Bp, Maas
07	04	2011	Horn Heesten auf Hof (LIP)	1 Bp, Maas
		2011	Kalletal (LIP)	ca. 20 Bp in Kalletal, AG Kalletal
18	05	2011	Lemgo-Hörsmar Büllinghausen, (LIP)	1 Bp . am Baumhorst, Lerche
		2011	Lemgo-Wittighöferheide; Noltekuhlmann (LIP)	erfolgr. Brut, Morgenstern
		2011	Leopoldshöhe, ev. Kirche Leop. (LIP)	Brut im Kasten, 3 Junge, Wolter, Lange
	06	2011	Leopoldshöhe, Ev.ref. Kirche Marktplatz	Bruterfolg, Elbracht
		2011	Leopoldshöhe, Fam. Walter (LIP)	Bp mit 2 juv. in altem Nest in Fichte, Wolter, Lange
		2011	Leopoldshöhe-Bechterdissen, Fam. Calow (LIP)	Brut mit 5 Jungen, das Schwächste aus Kasten gefallen und von den Anderen

				nicht mehr geduldet, zur Auffangstation der Adlerwarte Berlebeck gebracht, Wolter, Lange
		2011	Leopoldshöhe-Bexterhagen, Fam. Frey (LIP)	Kasten im Wohnhaus nach Rev.streitigkeiten mit Schleiereule dieses Jahr unbesetzt, Turmfalke vertrieben, 2 unbebrütete Schleiereuleneier, Wolter, Lange
		2011	Leopoldshöhe-Nienhagen, Gut Eckendorf (LIP)	Brutverdacht im Turm, Wolter, Lange
19.	06.	2011	Lügde Harzberg, Emmerwiesen (LIP)	1 P, Terzel macht Beute und trägt sie Richtung Harzberg, Weibchen jagd weiter, Höwing
		2011	Schieder-Schwalenb., Lothe, Benning (LIP)	1 Bp mit 2 juv., Benning
		2011	Schieder-Schwalenberg, Lothe, Spricker (LIP)	1 Bp ohne Bruterfolg, Benning

03100 BAUMFALKE (*Falco subbuteo*)

02.	05.	2011	Bad Salzuflen, Werler See (LIP)	1 Ex., Morgenstern
07.	05.	2011	Lage Baggerseen Müssen (LIP)	1 Ex., Birdraceteam Uhulogen
15.	05	2011	Schwalenberg, Nieseniederung (LIP)	1 Ex., Maas
20.	05	2011	Blomberg, Drawenberg (LIP)	1 Paar, 2011 dort aber keine Brut, Maas
24.	05.	2011	Bad Salzuflen Ehrsen, Grünau (LIP)	1 Ex., Westphal
27.	05.	2011	Lage: Feld nahe Heiden (LIP)	1 Ex., Lerche
	06.	2011	Blomberg OT Dalborn (LIP)	mehrmals 1 jagendes Ex., Sonnenburg
14.	06.	2011	Lage:zw. Hörste und Müssen (LIP)	1Ex., Falkenberg
20	06.	2011	Lemgo Nähe Gut Büllinhausen (LIP)	1 Ex., 13.07. dito, Lerche
20.	07.	2011	Horn, Siemenstraße (LIP)	1 Ex., im Überflug, Maas
21.	07.	2011	Lügde Harzberg (LIP)	1 Ex., D. Tiemann
25.	07.	2011	Blomberg-Brüntrup (LIP)	1 Ex., Bussard hassend, Brömelmeier
14.	08.	2011	Kalletal-Erder, Gehölzstreifen zwischen Weser und Landstr. 781(LIP)	Erfolgreiche Brut, (mdl. Mitt. H.Sage) Mühlenmeier
22.	08.	2011	Lage, Zuckerteiche (LIP)	1 Ex., Westphal
01.	09.	2011	Lage, Zuckerteiche (LIP)	1 Ex., mitten zwischen hunderten von Schwalben jagend, Lerche
12.	09.	2011	Luhe, Ackerlage nördlich Luhe (LIP)	2 Ex., Westphal
12.	09.	2011	Schieder-Schwalenb. Salkenbruch (LIP)	zwei bettelnde fliegende juv., G. Müller

03200 WANDERFALKE (*Falco peregrinus*)

		2011	Porta Westf.-Veltheim, Kraftwerk (MI)	1 Bp, Brut war erfolglos, AG Kalletal
07.	05.	2011	Senne, Haustenbecker Turm (LIP)	1 Ex., Füller, Morgenstern, Sonnenburg, Birdraceteam Uhulogen
22.	06.	2011	Horn: Externsteine (LIP)	1 Ex., über den Felsen kreisend, dann in Richtung SO verschwindend, Sonnenburg
20.	06.	2011	Extertal-Linderhofe (LIP)	1 niedrig überflieg. Ex., Blomberg
17.	11.	2011	Kalletal-Westorf (LIP)	1 Ex. fliegend, AG Kalletal
12.	09.	2011	Horn im Bereich des Holzwerkes (LIP)	1 Ex., Seyer*

03700 WACHTEL (*Coturnix coturnix*)

20.	06.	2011	Bad Salzuflen, Hartigsee (LIP)	1 Ex., Morgenstern
02.	08.	2011	Barnt.-Sonneborn, südl. Eilenberg (LIP)	1 Ex., Morgenstern
21.	06.	2011	Blomberg Dalborn (LIP)	1 ruf. M Abenddämmerung, Sonnenburg
24.	05.	2011	Blomberg Donop-Gehrenberg (LIP)	1 ruf. M Abenddämmerung, Sonnenburg
19.	07.	2011	Blomb./ Hagendonop u. OW-Str. (LIP)	1 Ex., Morgenstern
09.	06.	2011	Blomberg-Altendonop; R Lühberg (LIP)	1 Ex., Morgenstern
21.	05.	2011	Blomberg-Cappel (LIP)	1 Ex. gegen 23 Uhr, Morgenstern
04.	06.	2011	Blomb.-Großenmarpe; NO Ostwestf.-	1 Ex., dito 09.6. und 12.6., genaue Stelle

			Str. (LIP)	wechselnd, Morgenstern
		2011	DT-Schönemark	zw. 25.05.-07.07. 1-3 Rufer; Horstmann
24.	05.	2011	DT-Spork Eichh., Nähe Friedhof (LIP)	nächtliche Rufe aus Feldern, Häcker
02.	06.	2011	Extertal Steinegge (LIP)	1 ruf. Ex. auf Schaufberg, auch 10.6. und zuletzt 10.7., Blomberg, Mühlenmeier
30.	06.	2011	DT Feldflur Nienhagen / Detmold (LIP)	1 ruf. Ex.; Kuhlmann
		2012	DT Feldflur zwischen Bremke und Jerxen, eigene Ländereien	1 Bp in Gerstenacker in einer Fahrtrasse, nach der Ernte in angrenzendem Grünland mit Juv, ein Küken wird von Hauskatze getötet, Lühr
		2012	DT Feldflur zwischen Bremke und Heiden (LIP)	1 ruf. M. in Weizenacker, zeitgleich mit vorgenannter Brut, Lühr
27.	05.	2011	Horn Kempten, Bauernkamp (LIP)	1 Ex., aus Wiese rufend, Maas
27.	05.	2011	Horn Kempten, nahe Windräder (LIP)	1 Ex., aus Wiese rufend, Maas
28.	05.	2011	Horn, im Bereich um Kempten und zwischen Kempten und Feldrom (LIP)	10 weitere Ex., 21.30-22.30 Uhr aus Wiesen und Getreide rufend, Maas
		2011	Kalletal (LIP)	ca. 75 Rufer über das gesamte Gemeindegebiet verteilt, AG Kalletal
23.	06.	2011	Lügde auf dem Dörenberg (LIP)	1 Ex., aus Getreide rufend, Maas
24.	06.	2011	Lügde, Bereich Dörenberg und Finkenborn (LIP)	4 Ex., aus Getreide und Obstbaum-Ausgleichsfläche rufend, Maas
25.	07.	2011	Lügde, Dörenberg südl. (LIP)	1-2 Ex., Morgenstern
16.	07.	2011	Kalletal N-Henstorf, W-Lüdenhausen (LIP)	2 rufen aus Getreide, Heimann, Och
09.	07.	2011	Schlangen, Hühnerberg, nördl. Langes Tal (LIP)	gegen Mittag mehrfach rufend, Füller
06.	06.	2011	Dörentrup Schwelentrup, alter Postweg nahe Hof Mühlenmeier(LIP)	22.00 Uhr, ruft aus Blühstreifen und Sonnenblumenansaat, Mühlenmeier
16.	07.	2011	Lügde Wörterfeld unweit Landesgrenze (LIP)	1 Ex., rufend + 26.07.2011, Ostermann

Nachdem 2010 nur vier Wachtelmeldungen eingingen, war 2011 in Lippe offenbar das Jahr der Wachtel. Auch aus anderen Bereichen von NRW wird von einem Wachteleinflug berichtet, in dessen Verlauf viele langjährig verwaiste Rufplätze wieder besetzt wurden. Phänomenal ist der von der AG Kalletal ermittelte Wert mit 75 Rufern. Aber auch die Meldungen aus anderen Teilen des Kreises lassen auf ähnliche Dichten schließen, wenn dort größere Bereiche konsequent abgesucht worden wären.

03760 REBHUHN (*Perdix perdix*)

08.	05.	2011	Bad Salzuflen Holzhausen (LIP)	1 Ex., rufend, Garczorz
20.	06.	2011	Blomberg Hagendonop, Ackerlage östlich Hagendonop (LIP)	1 Ex., Westphal
29.	07.	2011	Blomberg, zw. Höntrup u. Reelkirchen (LIP)	1 Ex., Morgenstern
01-04	01	2011	Blomberg-Brüntrup (LIP)	7 Ex., an Fütterung im Garten, Fam. Stolz u. R. Tittel
		2011	Blomberg-Herrentrup (LIP)	1 Kette an Futterstelle, Brörmelmeyer
		2011	Blomberg-Höntrup, Lip)	3 Ex., Brörmelmeyer,
		2011	DT Baumschule Westpoint (LIP)	Seit Jahren 1 Kette mit 2 Bp, Kuhlmann
07.	01.	2011	Extertal: Almerna-Malmershaupt (LIP)	1 P., kein Bruterfolg beobachtet, Steinheider
		2011	Horn- Bad Meinberg-Belle (LIP)	1 Kette an Futterstelle, Brörmelmeyer
	06.	2011	Kalletal-Bentorf, Windmühle (LIP)	1 Bp mit 3 juv., AG Kalletal
	08.	2011	Kalletal-Hohenh., Auf dem Bruche(LIP)	1 Kette (Anzahl ?), AG Kalletal
	07.	2011	Kalletal-Langenholtz., Am Haiberg (LIP)	2 Ex., AG Kalletal
	01.	2011	Kalletal-Lüdenh., Fritzensberg (LIP)	1 Kette (14 Ex.), AG Kalletal
18.	01.	2011	Lage Hardissen, Afrikastraße (LIP)	8 Ex. auf Acker, Westphal
12.	11.	2011	Lemgo Brake nahe Ostwestf.- (LIP)	11 Ex., Steinheider

06	07	2011	Lemgo, Feld Eichelger Weg (LIP)	2 Ad. + 6 juv., Lerche
7.	01.	2011	Leopoldshöhe-Heipke, Rägerbrink (LIP)	12 Ex., Lange
		2011	Leopoldsh.-Krentrup, Am Acker (LIP)	8 Ex., ständig dort, Lange
22.	03.	2011	Lügde, Ortseingang Ruensiek (LIP)	1 Ex., Gröne
24	06	2011	Schwalenberg, Nieseniederung (LIP)	1 Ex., Maas

03940 Fasan (*Phasianus colchicus*)

10	04	2011	Bad Salzuflen an Bega (LIP)	2 Ex., Podgorski*
22	05	2011	Blomb., zw. Brüntr. und Wellentrup (LIP)	1,0 Ex., 29.05. 1,1 Ex., Fam. Stolz
30	11	2011	Blomberg, Ortsausgang Brüntrup Richtung Wehren (LIP)	0,3 Ex., queren Straße, R. Tittel
09	05	2011	Blomberg Drawenberg (LIP)	1 M, Maas
20	05	2011	Bad Meinberg Moorstich (LIP)	1 M, Maas
22	05	2011	Lage, Zuckerteiche (LIP)	2 M, Maas
3	12	2011	Lemgo (LIP)	2 Ex., Lerche
		2011	Blomberg Dalborn (LIP)	mehrfach einzelne, Sonnenburg

04070 WASSERRALLE (*Rallus aquaticus*)

04.	08.	2011	Lage, Zuckerteiche (LIP)	1 ad. + 1 juv. , Möller*, Morgenstern
22.	08.	2011	Lage, Zuckerteiche (LIP)	1 Ex., Garczorz
01.	09.	2011	Lage, Zuckerteiche (LIP)	1 Ex. rufend, Morgenstern
03.	09.	2011	Lage, Zuckerteiche (LIP)	1 ruft, Heimann, Och

Ein Brutnachweis an den Zuckerteichen!

04210 WACHTELKÖNIG (*Crex crex*)

05.-06.	2011	Horn-Bad Meinberg Rischwiese Leopoldstal (LIP)	mehrere Kontrollen blieben erfolglos , Kuhlmann, Sonnenburg, Maas
---------	------	---	---

04240 TEICHHUHN (*Gallinula chloropus*)

14.	04.	2011	Bad Salzuflen, Wülfersee (LIP)	1 Ex., Morgenstern
02.	05.	2011	Bad Salzuflen, Werler See (LIP)	1 Ex., Garczorz
10.	04.	2011	Billerbeck Norderteich (LIP)	1 Ex., Häcker
02.	06.	2011	Blomberg-Istrup, Kläranlage (LIP)	1 Ex. + pulli, Morgenstern
27	06	2011	Detmold Teich Gehrenkampstr., (LIP)	1 Av., 6 juv., Lerche
		2011	DT Freilichtmuseum Paderb. Dorf (LIP)	1Bp., Grote
	03.	2011	DT Mescheseesee (LIP)	1 Ex., Häcker
05.	07.	2011	DT Mosebeck, Broker Mühlenteich (LIP)	1 Ex., Grote, Häcker
25.	07.	2011	DT Spork-Eichholz, RRB Siek (LIP)	1 ad.+1 juv., Häcker
12.	05.	2011	DT Werre Klingenbergstr. Weidmüller (LIP)	1 Ex., auch 2.7., Häcker
06.	04.	2011	DT, Kläranlage Schönungsteich und Werre (LIP)	1 bzw. 2 Ex., Häcker
14.	06.	2011	Kalletal-Hohenh., Lehmkuhle Ziegelei (LIP)	1 Bp mit 4 juv., AG Kalletal
	08.	2011	Lage, Zuckerteiche (LIP)	erfolgreiche Brut(en), bis zu 7 juv., diverse Beobachtungstage, Morgenstern
14.	04.	2011	Lemgo, Schönungsteiche (LIP)	1 Ex., im August 1 juv. Morgenstern
26	12	2011	Leopoldshöhe, Heipker See (LIP)	1 Ex., Garczorz
14	08	2011	Schieder Emmer unterh. Staudamm (LIP)	1 juv., auch am 17.08.2011, Höwing
09.	04.	2011	Schieder: Emmer Wöbbel bis Nessenberg (LIP)	2 + 1 Ex., wohl 2 Rev., Häcker
10.	09	2011	Schiedersee (LIP)	2 Ex., Höwing
02.	10.	2011	Schiedersee (LIP)	3 Ex., Höwing
08.	12.	2011	Schiedersee (LIP)	2 Ex., Morgenstern
23.	08.	2011	Schiedersee, Biotop (LIP)	1 imm., auch am 15.09.2011, Höwing

14.	08.	2011	Schiedersee, rechts am Staudamm (LIP)	1 w., 2 pulli, auch 22.08.2011, Höwing
18.	09.	2011	Schiedersee, Staudamm (LIP)	3 Ex., Höwing
06.	10.	2011	Schiedersee, zw. Seeterassen und Kronenbruch (LIP)	1 Ex., bis 10.11.2011, Höwing

4290 BLESSHUHN (*Fulica atra*)

27.	11.	2011	Bad Salzuflen, Hartigsee (LIP)	~20 Ex., Garczorz
20.	06.	2011	Bad Salzuflen, Hartigsee (LIP)	7 pulli, Morgenstern
03.	12.	2011	Bad Salzuflen, Hartigsee (LIP)	ca. 40 Ex. , Heimann, Och
20.	06.	2011	Bad Salzuflen, Werler See (LIP)	3juv. + 3 mal 2 pulli, Morgenstern
04.	07.	2011	Bad Salzuflen, Werler See (LIP)	2 mal 3 juv., Morgenstern
01.	09.	2011	Bad Salzuflen, Werler See (LIP)	8 juv., Morgenstern
20.	06.	2011	Bad Salzuflen, Wülfersee (LIP)	4 mal 1 juv., Morgenstern
20.	06.	2011	Büllinghausen, Lemgo- Hörsmar (LIP)	2 Bp, 3 juv., Lerche
03.	07.	2011	DT Meschese (LIP)	6 ad. führen insges. 12 pulli (5 Bruten um den See?) Häcker
17	08	2011	Emmer unterh. Staudamm (LIP)	4 juv., Höwing
17.	05.	2011	Kalletal-Varenholz Stemmer See (LIP)	1 Bp mit 5 juv., AG Kalletal
06.	07.	2011	Kalletal-Varenholz Stemmer See (LIP)	1 Bp mit 1 juv., AG Kalletal
20.	06	2011	Lage, Zuckerteiche (LIP)	2 Bp am Nest, Lerche
10.	07	2011	Lage, Zuckerteiche (LIP)	2 Ex., 5 juv., Lerche
03.	09.	2011	Lage, Zuckerteiche (LIP)	17, Heimann, Och
26.	11.	2011	Lage-Müssen Abgrabungen (LIP)	>55 Ex., Wulf
11.	12.	2011	Lage-Müssen: Abgrabung Nord (LIP)	~50 Ex., Garczorz
14.	04.	2011	Lemgo, Schönungsteiche (LIP)	1 Ex., brütend, Morgenstern
24.	05.	2011	Lemgo, Schönungsteiche (LIP)	1 Ex. + 3 pulli, Morgenstern
18.	12.	2011	Lemgo, Schönungsteiche (LIP)	~10 Ex., Garczorz
16.	01.	2011	Schiedersee (LIP)	8 Ex., Höwing
16.	02.	2011	Schiedersee (LIP)	22 Ex., Höwing
13.	03.	2011	Schiedersee (LIP)	31 Ex., Höwing
17.	04.	2011	Schiedersee (LIP)	27 Ex., Höwing
	05.	2011	Schiedersee (LIP)	4 Bp. mit 17 Pul., bis 07.11, Höwing
16.	10.	2011	Schiedersee (LIP)	4 Ex., Höwing
17.	11.	2011	Schiedersee (LIP)	14 Ex., Höwing
30.	11.	2011	Schiedersee (LIP)	19 Ex., Höwing
11.	12.	2011	Schiedersee (LIP)	10 Ex., Höwing
25.	12.	2011	Schiedersee (LIP)	15 Ex., Höwing
04.	12.	2011	Schiedersee, Badebucht (LIP)	5 Ex., Fam. Stolz
22.	12.	2011	Schiedersee, Emmermündung bis Kronenbruch (LIP)	7 Ex., C. Stolz

04330 KRANICH (*Grus grus*)

Wegen der großen Datenmenge stellen wir hier nur eine Zusammenfassung des Zuggeschehens dar.

Frühjahrszug:

Am 25. Januar ein Trupp und dann verstärkt ab 13.2. kontinuierlich bis zum 22.3. dutzende Meldungen am 16./17. Februar 27./28. Februar sowie am 5.-8. März. Nachzügler am 11.4. (50 Ex. über Cappel).

Herbstzug:

Am 2. Oktober wurde der erste Zug über Leopoldshöhe gesichtet, dann zahlreiche Meldungen vom 13./14. Oktober, dann erst wieder vereinzelt Meldungen am 27. Oktober und am 4./5. November. Dass die letzte Meldung vom 20.11. (und nicht erst im Dezember) stammt, darf nicht darüber hinwegtäuschen, dass in diesem Herbst/Winter tausende von Kranichen in NW-Deutschland versucht haben zu überwintern und erst im Januar/Februar 2012 nach einem Kälteeinbruch nach Südwesten auswichen und dabei auch Lippe überquerten.

Wie schon in den Vorjahren gab es auch wieder rastende Kraniche in Lippe: am 16. Feb. meldete Schäfer Marx einen kleinen Trupp nächtigender Kraniche in den Emmerwiesen bei Schieder und am

2. März wurden 14 rastende Ex. morgens auf Acker zw. Dalborn und Lüdershof gesichtet (Mitt. R. Weis an Sonnenburg).

Besonders hervorhebenswert sind 2 niedrig fliegende, rufende Ex. über Billerbeck am 9. Mai., also mitten zur Brutzeit. Als Brutpaar später leider nicht bestätigt (Kuhlmann). Am 26. Mai hielt sich ein ausgefärbtes Ex. im NSG Emmertal, Wiesen südl. Kleff (Lügde) auf (Füller, Brautlecht).

Beobachter: Marx, Blomberg, Elbracht, Garczor, Häcker, Heimann, Höwing, Kuhlmann, Lerche, Morgenstern, Mühlberger, Ostermann, Sonnenburg, Westphal.

04500 AUSTERNFISCHER (*Haematopus ostralegus*)

17.	04.	2011	Kalletal-Varenholz, Baggersee (LIP)	4 Ex., AG Kalletal
16.	06.	2011	Kalletal-Varenholz Stemmer See (LIP)	1 Bp mit 1 juv., AG Kalletal

04690 FLUSSREGENPFEIFER (*Charadrius dubius*)

23.	03.	2011	Bad Salzuflen, Hartigsee (LIP)	bis 2.5. regelm. 1-2 Ex., Garczor, Morgenstern, Füller
24.	05.	2011	Bad Salzuflen, Hartigsee (LIP)	2 Ex., Walter, Kempf
02.	05.	2011	Bad Salzuflen, Werler See (LIP)	1 Ex., Morgenstern
17.	06.	2011	Kalletal-Varenholz, Baggersee (LIP)	2 Ex., AG Kalletal
		2011	Lage Abgrabungen Müssen (LIP)	Brutverdacht, Grote
	03	2011	Lage, Zuckerteiche (LIP)	mehrmals 2 Ex., Maas; Maximum 6 Ex. am 27.3., Morgenstern
02.	05.	2011	Lage, Zuckerteiche (LIP)	5 Ex., Morgenstern; ansonsten im Mai immer nur 1-2 Ex., Füller, Garczor, Morgenstern, Sonnenburg, Westphal
	06	2011	Lage, Zuckerteiche (LIP)	3 Ex. am 18.6., Lerche; 4 Ex. am 20.6., Morgenstern
26.	07.	2011	Lage, Zuckerteiche (LIP)	2 ad.+5 juv. Ex., Möller*
07 bis 09		2011	Lage, Zuckerteiche (LIP)	bis 2 Ex., Lerche, Heimann, Och, Morgenstern; letzte Beob. 2011 am 17.9. (2 Ex.), Westphal
10	05	2011	Lemgo Begaaue, Nähe Klärwerk (LIP)	1 Ex., Lerche
	06.	2012	Lemgo-Lemgo Lieme, Nähe Hardisser Moor	2 Ex., auf geschotterten Erschließungsweg der Windkraftanlagen, Lühr
27	04	2011	Schiedersee Badebucht (LIP)	2 Ex., Maas
02	05	2011	Schiedersee, Badebucht (LIP)	1 Ex., dito 19.06., Höwing
12	08	2011	Schiedersee, Badebucht (LIP)	2 Ex., Höwing

04700 SANDREGENPFEIFER (*Charadrius hiaticula*)

26.	07.	2011	Lage, Zuckerteiche (LIP)	1 juv. Ex., Möller*
13.	09.	2011	Lage, Zuckerteiche (LIP)	2 Ex., Heuer*
15.	09.	2011	Lage, Zuckerteiche (LIP)	2 Ex., Westphal
21	04	2011	Lage Müssen Sandgube Schlegel (LIP)	2 Ex., Maas

04850 GOLDBREGENPFEIFER (*Pluvialis apricaria*)

14.	02.	2011	Stemmen/Rinteln, Weseraue an der Eisberger Straße (SHG)	200 Ex., zusammen mit mehr als 400 Kiebitzen, Westphal
-----	-----	------	---	--

Seit 2003 der erste Nachweis – wenn auch knapp außerhalb von Lippe.

04930 KIEBITZ (*Vanellus vanellus*) Brutnachweise, außergewöhnl. Beobachtungen

			Brut/Brutverdacht	
24.	05.	2011	Bad Salzuflen, Hartigsee (LIP)	2 Ex. + 1 juv. Walter, Kempf
27.	07.	2012	Bad Salzuflen, Hartigsee (LIP)	2 Ex. + 1 juv. Walter, Kempf
29.	04.	2011	Blomberg Herrentrup (LIP)	mehrere Bp , Maas
29.	05.	2011	Blomberg, zw. Wellentrup und Brüntrup (LIP)	erfolgloser Brutversuch , ebendort 11 Ex., am 30.6., Fam. Stolz

15.	03.	2011	DT Heiden (LIP)	Mehrere Ex., mit Balzflug , Maas
05.	04.	2011	DT Heidenoldendorf, Niedernfeld (LIP)	2+1 Ex. (2 Rev.) auf getrennten Äckern. Rückgang des Bestandes aufgrund Nutzung als Spargelfeld, Häcker
		2012	DT Oettern-Bremke	regelm. i. Bereich der Maisäcker, Lühr
	4/ 5	2011	DT Westpoint Baumschulfläche (LIP)	wieder etwa 10 Bp unter erschwerten Bedingungen wg. Neuaufschulungen etwa 7-8 erfolgr. Bruten. Kuhlmann
10.	05.	2011	Horn- Bad Meinberg-Wehren (LIP)	8 Ex., mind. 1 brütend , Brömelmeier
			sonstige	
11.	03.	2011	Bad Salzuflen, A2-Abfahrt Lockhausen Gut Vinnen (LIP)	25 Acker, auf Kuppe rastend, Heimann
09.	02.	2011	Bad Salzuflen, Hartigsee (LIP)	22 Ex., Garczorz
16.	02.	2011	Bad Salzuflen, Wülfersee (LIP),	ca. 1000 Ex. Feld östl. der Werre, Morgenstern
08	03	2011	Blomberg Brüntrup/ Valhausen (LIP)	auf Acker, G. Müller
13	03	2011	Blomberg Herrentrup (LIP)	~150 Ex., Maas
09	03	2011	Blomberg Siebenhöfen (LIP)	35 Ex., Maas
20.	03.	2011	Blomberg, zw. OW-Str. u. Wöhren (LIP)	17 Ex., Morgenstern
08.	03.	2011	Blomberg-Cappel (LIP)	18 Ex. i.Fl., Morgenstern
09.	06.	2011	Blomberg-Donop, Feld östl. (LIP)	20 Ex., Morgenstern
	03.	2012	DT Feldflur zw. Niewald und Bremke	mind. 300 Ex., über mehrere Tage auf Acker, Lühr
07	03	2011	DT Hohenloh auf Acker (LIP)	20 Ex., Maas
24	02	2011	Horn- Bad Meinberg-Wehren (LIP)	2 Ex., üb. Ackerfläche, Brömelmeier
10	03	2011	Horn-Bad Meinberg Heesten (LIP)	ca. 250 Ex., Maas
15.	03.	2011	Kalletal-Hellberg (LIP)	ca. 220 Ex., auf Feldern, AG Kalletal
18.	09.	2011	Kalletal-Varenholz, Wesertau (LIP)	ca. 50 Ex., auf Feldern, AG Kalletal
06.	03	2011	Kalletal-Varenholz, Weseraue (LIP)	ca. 130 Ex., auf Feldern, AG Kalletal
01.	03.	2011	Lage, Acker östl. Zuckerteiche (LIP)	2 Ex., Brutpaar? Westphal
18.	01.	2011	Lage Windpark Hardissen (LIP)	9 Ex., Westphal
09	01	2011	Lage, Zuckerteiche (LIP)	5 Ex., Maas
20.	03.	2011	Lage, Zuckerteiche (LIP)	30 Ex., Maas
27.	03.	2011	Lage, Zuckerteiche (LIP)	25 Ex., 14.04. 12 Ex. Morgenstern
22.	05.	2011	Lage, Zuckerteiche (LIP)	ca. 60 Ex., teilweise brütend , Maas
18.	06.	2011	Lage, Zuckerteiche (LIP)	2 juv. , Altvögel versuchen Fuchs weg zu locken
20.	06.	2011	Lage, Zuckerteiche (LIP)	>20 Ex., Morgenstern
05.	07.	2011	Lage, Zuckerteiche (LIP)	8 ad. + 1 juv. , Garczorz
04.	08.	2011	Lage, Zuckerteiche (LIP)	66 Ex., Morgenstern
15.	08.	2011	Lage, Zuckerteiche (LIP)	ca. 50 Ex., dito 24.8.; 1.9., Morgenstern
03.	09.	2011	Lage, Zuckerteiche (LIP)	28 Ex., Heimann, Och
10.	09.	2011	Lage, Zuckerteiche (LIP)	~25 Ex., Heuer*
17.	09.	2011	Lage, Zuckerteiche (LIP)	12 Ex., Westphal
18.	12	2011	Lage, Zuckerteiche (LIP)	26 Ex., Garczorz
05.	03.	2011	Lage: Felder zw. Lemgo und Lage (LIP)	große Schwärme, Ostermann
10.	01.	2011	Lemgo Lieme, Acker nördlich Mühle Büllinghausen (LIP)	4 Ex., Westphal
19.	04.	2011	Lemgo Lieme, Ackerfläche östlich NSG Hardissen (LIP)	1 Ex., Westphal
28.	02.	2011	Lemgo Lieme, Hardissen, Afrikastr. (LIP)	~250 Ex., Westphal
02.	02.	2011	Lemgo Lieme, Mühle Büllinghsn. (LIP)	1 Ex., Westphal
10.	05.	2011	Lieme, Feuchtbiotop Büllingh. (LIP)	4 Ex., Westphal
16.	02.	2011	Leopoldshöhe, zw. Heipke u. Lage, Sand, Heipker Str. (LIP)	20 Ex., Morgenstern
	10.	2011	Leopoldsh.-Heipke, Bodendeponie (LIP)	60-70 Ex., häufig dort, Lange
27.	02.	2011	Rinteln-Möllenbeck, Weseraue (SHG)	ca. 90 Ex., auf Feldern, AG Kalletal

05010 ZWERGSTRANDLÄUFER (*Calidris minuta*)

10.	09.	2011	Lage, Zuckerteiche (LIP)	2 Ex., Heuer*
-----	-----	------	--------------------------	---------------

Es gehört Glück und Geduld dazu, diesen kleinen Strandläufer zu entdecken. In Lippe wurde er in den letzten 15 Jahren nur an den Zuckerteichen beobachtet.

05020 TEMMINCKSTRANDLÄUFER (*Calidris temminckii*)

18.	05.	2011	Lage, Zuckerteiche (LIP)	2 Ex., Westphal
-----	-----	------	--------------------------	-----------------

Noch seltener als der Zwergstrandläufer tritt der Temminckstrandläufer im Kreis Lippe auf. Die letzten Nachweise in unseren Sammelberichten stammen aus den Jahren 1998 und 2003 (jeweils 1 Ex.) - natürlich an den Zuckerteichen.

05120 ALPENSTRANDLÄUFER (*Calidris alpina*)

22.	07.	2011	Bad Salzuflen, Hartigsee (LIP)	2 Ex., Garczorz
04.	08.	2011	Lage, Zuckerteiche (LIP)	2 Ex., Morgenstern
03.	09.	2011	Lage, Zuckerteiche (LIP)	2 diesj., Heimann, Och
10.	09.	2011	Lage, Zuckerteiche (LIP)	1 Ex., Heuer*

05170 KAMPFLÄUFER (*Philomachus pugnax*)

13.	04.	2011	Lage, Zuckerteiche Acker (LIP)	2 Ex., dito 14.4., Westphal
02.	05.	2011	Lage, Zuckerteiche (LIP)	1 M, Morgenstern
05.	07.	2011	Lage, Zuckerteiche (LIP)	6 Ex., Garczorz
01.	08.	2011	Lage, Zuckerteiche (LIP)	1 Ex., Garczorz
17.	08.	2011	Lage, Zuckerteiche (LIP)	1 Ex., Westphal
06.	09.	2011	Lage, Zuckerteiche (LIP)	1 dj., Morgenstern
10.	09.	2011	Lage, Zuckerteiche (LIP)	1 Ex., Heuer*
12/ 13	09.	2011	Lage, Zuckerteiche (LIP)	1 Ex., Westphal, Heuer*

05180 ZWERGSCHNEPFE (*Lymnocyptes minimus*)

			Nachtrag aus 2010:	
11.	04.	2010	Schwalenberg, Feuchtwiesen an der Niese (LIP)	1 Ex. mit 23 Bekassinen nahrungssuchend; ebenso 1 Ex. am 24.04.10, Maas

05190 BEKASSINE (*Gallinago gallinago*)

26.	07.	2011	Lage, Zuckerteiche (LIP)	1 Ex., Möller*
01.	08.	2011	Lage, Zuckerteiche (LIP)	1 Ex., Garczorz
17.	08.	2011	Lage, Zuckerteiche (LIP)	1 Ex., Westphal
03.	09.	2011	Lage, Zuckerteiche (LIP)	1 Ex., Heimann, Och
10	04	2011	Schwalenberg Nieseniederung (LIP)	16 Ex., in Gruppen bis zu 9 Ex., Maas
			Nachtrag aus 2010:	
11.	04.	2010	Schwalenberg, Niese (LIP)	23 Ex., in den Feuchtwiesen, Maas

05290 WALDSCHNEPFE (*Scolopax rusticola*)

12	01	2011	DT Hiddeser Bent, Aussichtsplattform (LIP)	1 Ex., aus Birkenwald auffliegend, Tauphase nach wochenlangem Schnee, Sonnenburg
07.	05.	2011	Senne lipp. Teil (LIP)	1 Ex., Füller, Morgenstern, Sonnenburg, Birdraceteam Uhulogen
27	06	2011	DT Hiddeser Bent ehem. Schießanlage (LIP)	1 M im Balzflug, Sonnenburg
		2011	Wistinghauser Senne Oerlingh. (LIP)	Weiterhin hohe Siedlungsdichte, Grote

05380 REGENBRACHVOGEL (*Numenius phaeopus*)

23.	08.	2011	DT-Bandelberg (LIP)	abends überfliegend, mehrfach rufend, Falkenberg
-----	-----	------	---------------------	--

05410 GROSSER BRACHVOGEL (*Numenius arquata*)

21.	08.	2011	Kalletal-Varenholz, Baggersee (LIP)	1 Ex., AG Kalletal
22.	08.	2011	Blomberg-Cappel (LIP)	1 Ex. i.Fl., Morgenstern
16	04	2011	Lothe (LIP)	1 Ex., überfliegt rufend Lothe, Benning

05450 DUNKLER WASSERLÄUFER (*Tringa erythropus*)

02.	05.	2011	Bad Salzuflen (LIP)	1 Ex., Morgenstern
06.	05.	2011	Lage, Zuckerteiche (LIP)	1 Ex., dito 09.05., Westphal
07.	05.	2011	Lage, Zuckerteiche (LIP)	1 Ex., Füller, Morgenstern, Sonnenburg
01.	07.	2011	Lage, Zuckerteiche (LIP)	1 Ex., Lerche
12.	08.	2011	Lage, Zuckerteiche (LIP)	1 Ex., mind. 1 Woche dort, Garczorz
03.	09.	2011	Lage, Zuckerteiche (LIP)	1 Ex., Heimann, Och
10.	09.	2011	Lage, Zuckerteiche (LIP)	1 Ex., dito 19.09., Heuer*

05460 ROTSCHENKEL (*Tringa totanus*)

02.	05.	2011	Lage, Zuckerteiche (LIP)	1 Ex., Morgenstern
06.	05.	2011	Lage, Zuckerteiche (LIP)	2 Ex., Westphal, Lerche
08.	05.	2011	Lage, Zuckerteiche (LIP)	1 Ex., Garczorz
01.	09.	2011	Lage, Zuckerteiche (LIP)	1 Ex., Morgenstern
10.	09.	2011	Lage, Zuckerteiche (LIP)	2 Ex., Heuer*

05480 GRÜNSCHENKEL (*Tringa nebularia*)

02.	05	2011	Lage, Zuckerteiche (LIP)	1 Ex., Morgenstern
07.	05.	2011	Lage, Zuckerteiche (LIP)	1 Ex., Füller, Morgenstern, Sonnenburg
07.	05.	2011	Lage, Zuckerteiche (LIP)	2 Ex., Birdraceteam Uhulogen
08.	05.	2011	Lage, Zuckerteiche (LIP)	1 Ex., Garczorz
18.	05.	2011	Lage, Zuckerteiche (LIP)	3 Ex., Westphal
05.	07.	2011	Lage, Zuckerteiche (LIP)	8 Ex., Garczorz
10	07	2011	Lage, Zuckerteiche (LIP)	2 Ex., Lerche
22.	08.	2011	Lage, Zuckerteiche (LIP)	1 Ex., 30.08. dito, Westphal
10.	09.	2011	Lage, Zuckerteiche (LIP)	2 Ex., Heuer*
12.	09.	2011	Lage, Zuckerteiche (LIP)	1 Ex., 13.09. dito, Westphal
04	07	2011	Schiedersee, Badebucht (LIP)	1 Ex., Höwing
27	04	2011	Siedersee Spülfelder (LIP)	1 Ex., Maas

05530 WALDWASSERLÄUFER (*Tringa ochropus*)

20.	04.	2011	Bad Salzuflen Werre Holzhauser Bruch (LIP)	1 Ex., Walter, Kempf
13.	08.	2011	Bad Salzuflen, Stadt (LIP)	1 rufend üf. 22:30 Uhr, Heimann, Och
20.	11.	2011	Lage (LIP)	1 Ex., Garczorz
28.	05.	2011	Lage, Zuckerteiche (LIP)	1 Ex., Falkenberg
05.	07.	2011	Lage, Zuckerteiche (LIP)	ca. 10 Ex., Garczorz
10.	07.	2011	Lage, Zuckerteiche (LIP)	8 Ex., Lerche
22.	07.	2011	Lage, Zuckerteiche (LIP)	10 Ex., Lerche
04.	08.	2011	Lage, Zuckerteiche (LIP)	18 Ex., Möller*
15.	08.	2011	Lage, Zuckerteiche (LIP)	2 Ex., Morgenstern
24.	08.	2011	Lage, Zuckerteiche (LIP)	1 Ex., Morgenstern
03.	09.	2011	Lage, Zuckerteiche (LIP)	1 Ex., Heimann, Och
10.	09.	2011	Lage, Zuckerteiche (LIP)	2 Ex., Heuer*
13.	09.	2011	Lage, Zuckerteiche (LIP)	1 Ex., Heuer*
28.	11.	2011	Lage, Zuckerteiche (LIP)	2 Ex., Morgenstern
26.	11.	2011	Lage-Müssen Abgrabungen (LIP)	1 Ex., Wulf
15.	08.	2011	Lemgo, Schönungsteiche (LIP)	2 Ex., Morgenstern
09.	04.	2011	Wöbbel, Emmer (LIP)	2 Ex., Häcker

05540 BRUCHWASSERLÄUFER (*Tringa glareola*)

27.	03.	2011	Begaaue, Nähe Klärwerk Lemgo (LIP)	2 Ex., Lerche
27.	03.	2011	Lage, Zuckerteiche (LIP)	1 Ex., Morgenstern
25.	04.	2011	Lage, Zuckerteiche (LIP)	1 Ex., Falkenberg
02.	05.	2011	Lage, Zuckerteiche (LIP)	>50 Ex., Morgenstern
04.	05.	2011	Lage, Zuckerteiche (LIP)	4 Ex., Westphal
06.	05.	2011	Lage, Zuckerteiche (LIP)	40-45 Ex., Westphal
07.	05.	2011	Lage, Zuckerteiche (LIP)	6-8 Ex., Birdraceteam Uhulogen
10.	05.	2011	Lage, Zuckerteiche (LIP)	3 Ex., Westphal
22.	05.	2011	Lage, Zuckerteiche (LIP)	2 Ex., Maas
18.	06.	2011	Lage, Zuckerteiche (LIP)	2 Ex., Lerche
20.	06.	2011	Lage, Zuckerteiche (LIP)	3 Ex., Morgenstern
05.	07.	2011	Lage, Zuckerteiche (LIP)	ca. 15 Ex., Garczor
04.	08.	2011	Lage, Zuckerteiche (LIP)	30 Ex., Möller*
13.	08.	2011	Lage, Zuckerteiche (LIP)	1 Ex., Heuer*
15.	08.	2011	Lage, Zuckerteiche (LIP)	2 Ex., dito 24.8., Morgenstern
30.	08.	2011	Lage, Zuckerteiche (LIP)	2 Ex., Westphal
01.	09.	2011	Lage, Zuckerteiche (LIP)	3 Ex., Morgenstern
03.	09.	2011	Lage, Zuckerteiche (LIP)	1 Ex., Heimann, Och
06.	09.	2011	Lage, Zuckerteiche (LIP)	4 Ex., Morgenstern
12.	09.	2011	Lage, Zuckerteiche (LIP)	3 Ex., Westphal
13.	09.	2011	Lage, Zuckerteiche (LIP)	3 Ex., Heuer*, Westphal

05560 FLUSSUFERLÄUFER (*Actitis hypoleucos*)

18.	04.	2011	Bad Salzuflen, Hartigsee	2 Ex., Walter, Kempf
04.	05.	2011	Bad Salzuflen, Hartigsee	2 Ex., Walter, Kempf
19.	05.	2011	Bad Salzuflen, Hartigsee	2 Ex., Walter, Kempf
05.	07.	2011	Bad Salzuflen, Hartigsee	2 Ex., Walter, Kempf
22.	07.	2011	Bad Salzuflen, Hartigsee (LIP)	3 Ex., Garczor
30.	04.	2011	Bad Salzuflen, Werler See (LIP)	1 Ex., Morgenstern
07.	05.	2011	Baggerseen Müssen (LIP)	1 Ex., Birdraceteam Uhulogen
23.	04.	2011	Billerbeck Norderteich (LIP)	1 Ex. rastend, Kuhlmann
12.	05.	2011	DT Meschese (LIP)	2 Ex., Häcker
21.	05.	2011	DT Meschese (LIP)	1 Ex., Häcker
25.	08.	2011	DT-Bandelberg (LIP)	abends ziehend., Falkenberg
17.	04.	2011	Kalletal-Varenholz, Baggersee (LIP)	1 Ex., AG Kalletal
10.	05.	2011	Lage, Zuckerteiche (LIP)	1 Ex., Westphal
28.	05.	2011	Lage, Zuckerteiche (LIP)	1 Ex., Falkenberg
20.	06.	2011	Lage, Zuckerteiche (LIP)	4 Ex., Morgenstern
03.	07.	2011	Lage, Zuckerteiche (LIP)	5 Ex., Maas
05.	07.	2011	Lage, Zuckerteiche (LIP)	3 Ex., Garczor
04.	08.	2011	Lage, Zuckerteiche (LIP)	10 Ex., Morgenstern
15.	08.	2011	Lage, Zuckerteiche (LIP)	9 Ex., Morgenstern
17.	08.	2011	Lage, Zuckerteiche (LIP)	4 Ex., Westphal
24.	08.	2011	Lage, Zuckerteiche (LIP)	3 Ex., Morgenstern
01.	09.	2011	Lage, Zuckerteiche (LIP)	2 Ex., Morgenstern
13.	09.	2011	Lage, Zuckerteiche (LIP)	1 Ex., 19.09. dito, Heuer*
04.	07.	2011	Lemgo, Schönungsteiche (LIP)	1 Ex., Morgenstern
26.	04.	2011	Lieme, Feuchtbiotop Büllingh. (LIP)	1 Ex., Westphal
18.	08.	2011	Lieme, Feuchtbiotop Büllingh. (LIP)	3 Ex., Westphal
13.	09.	2011	Lieme, Feuchtbiotop Büllingh. (LIP)	1 Ex., Westphal
17.	04.	2011	Lügde Steinbruch (LIP)	1 Ex., Maas
07.	05.	2011	Meschese (LIP)	1 Ex., Birdraceteam Uhulogen
02.	05.	2011	Schiedersee Badebucht (LIP)	1 Ex., Höwing
03.	05.	2011	Schiedersee Badebucht (LIP)	5 Ex., Höwing
14.	07.	2011	Schiedersee Badebucht (LIP)	6 Ex., Höwing
10.	08.	2011	Schiedersee Badebucht (LIP)	12 Ex., Höwing
12.	08.	2011	Schiedersee Badebucht (LIP)	4 Ex., Höwing

12.	10.	2011	Schiedersee Badebucht (LIP)	2 Ex., Höwing
22.	04.	2011	Schiedersee Spülfelder (LIP)	2 Ex., und am 27.04.Maas
27.	09.	2011	Schlangen, Haverkampsee (LIP)	1 Ex., Westphal

05820 LACHMÖWE (*Larus ridibundus*)

23.	11.	2011	Bad Salzuflen (LIP)	16 Ex., Garczorz
27.	11.	2011	Bad Salzuflen (LIP)	14 Ex., Garczorz
09.	02.	2011	Bad Salzuflen, Hartigsee (LIP)	5 Ex., Garczorz
25.	10.	2011	Bad Salzuflen, Hartigsee (LIP)	5 Ex., Morgenstern
28.	11.	2011	Bad Salzuflen, Hartigsee (LIP)	21 Ex., Morgenstern
03.	12.	2011	Bad Salzuflen, Hartigsee (LIP)	6 Ex., Heimann, Och
17.	12.	2011	Bad Salzuflen, Landschaftspark (LIP)	38 Ex., Heimann, Och
18.	12.	2011	Bad Salzuflen, Landschaftspark (LIP)	43 Ex., Heimann, Och
18.	12.	2011	Kalletal-Kalldorf, Farmbke (LIP)	52 Ex., auf Feldern, AG Kalletal
20.	02.	2011	Kalletal-Varenholz, Baggersee (LIP)	12 Ex., AG Kalletal
07.	05.	2011	Lage, Abgrabung Rethlage (LIP)	1 Ex., Füller, Morgenstern, Sonnenburg
05.	07.	2011	Lage, Zuckerteiche (LIP)	1 Ex., Dj, Garczorz
	12.	2012	Lemgo: Ackerflächen a.d. Ostwestfalenstraße zw. Lieme u. Grastrup (LIP)	~500 Ex., Lühr
08.	12.	2011	Schiedersee (LIP)	4 Ex., Höwing
15.	04.	2011	Schiedersee (LIP)	8 Ex., Höwing
22.	12.	2011	Schiedersee, Kronenbruch (LIP)	3 Ex., C. Stolz

05900 STURMMÖWE (*Larus canus*)

18.	09.	2011	Kalletal-Varenholz, Baggersee (LIP)	3 Ex., AG Kalletal
-----	-----	------	-------------------------------------	--------------------

05920 SILBERMÖWE (*Larus argentatus*)

28.	11.	2011	Bad Salzuflen, Hartigsee (LIP)	4 Ex., Morgenstern
20.	02.	2011	Kalletal-Varenholz, Baggersee (LIP)	3 Ex., AG Kalletal
26.	08.	2011	Kalletal-Varenholz, Baggersee (LIP)	1 ad.+1 imm., Westphal
20.	01.	2011	Schiedersee (LIP)	1 Ex., Höwing

06270 TRAUERSEESCHWALBE (*Chlidonias niger*)

04.	05.	2011	Bad Salzuflen, Hartigsee (LIP)	2 Ex., jagend und rastend Wa/Kempf
14.	06.	2011	Billerbeck Norderteich (LIP)	2 Ex. jagend, 18:45 Uhr, Goldbeck
12.	09.	2011	Billerbeck Norderteich (LIP)	5 Ex., Brömelmeier
19.	05.	2011	Schiedersee Seeterrassen (LIP)	2 Ex., ausdauernd jagend, Sonnenburg
27.	08.	2011	Schiedersee (LIP)	7 Ex., Höwing
11.	09.	2011	Schiedersee (LIP)	7 Ex., Höwing
18.	09.	2011	Schiedersee (LIP)	14 Ex. , Höwing

06270 WEISSFLÜGELSEESCHWALBE (*Chlidonias leucopterus*)

22.	04.	2011	Billerbeck Norderteich (LIP)	1 Ex. jagend, 18:45 Uhr, Seyer*
-----	-----	------	------------------------------	---------------------------------

Da diese Art in den letzten Jahren vermehrt in NRW u. Niedersachsen aufgetaucht ist, war es nur eine Frage der Zeit, wann sie bei uns erscheinen würde. Dank H. Seyer ein weiterer Erstnachweis für Lippe!

06680 HOHLTAUBE (*Columba oenas*)

16.	06.	2011	Bad Salzuflen, Werl-Aspe (LIP)	7 auf Acker, Heimann
		2011	Bad Salzuflen Stadtwald (LIP)	Brut in Altbuchen oberh. Schwaghof, Pankatz
10.	04.	2011	Blomberg Deponie Hohe Dömsen (LIP)	2 Ex., Maas
01.	05.	2011	Blomberg Deponie Hohe Dömsen (LIP)	8 Ex., Maas
09.	05.	2011	Blomberg Drawenberg (LIP)	1 Ex., Maas
03.	06.	2011	Blomberg, Hahnenberg (LIP)	2 Ex. rufend , Morgenstern
12.	03.	2011	DT Jungferngrund TW (LIP)	2 Ex., in Höhlenumgebung, Häcker

19.	04.	2011	Horn am Eikernberg (LIP)	8 Ex., Maas
27.	04.	2011	Horn, Bellenberg bei Heesten (LIP)	6 Ex., Maas
25.	04.	2011	Kalletal-Erder, Aberg (LIP)	1 Ex. ruft, AG Kalletal
21.	03.	2011	Kalletal-Heidelbeck/Welschengrd. (LIP)	1 Ex. ruft, AG Kalletal
21.	03.	2011	Kalletal-Hohenhausen, Bärenkopf (LIP)	1 Ex. ruft, AG Kalletal
21.	03.	2011	Kalletal-Langenholz, Habichtsbg. (LIP)	1 Ex. ruft, AG Kalletal
21.	03.	2011	Kalletal-Langenhzh., Pferdebruch (LIP)	1 Ex. ruft, AG Kalletal
11.	09.	2011	Lage, Zuckerteiche (LIP)	1 Ex., Lerche
13.	09.	2011	Lage, Zuckerteiche (LIP)	2 Ex., Heuer*
04./05		2011	Lage: Stapelage Hörste (LIP) (1qkm)	4 -5 Rev. bei Monitoring in den Stapelager Bergen, Bongards
12.	03.	2011	Lügde Lüdenberg- Felder (LIP)	27 Ex., ziehen ins Mosterholz, Höwing
24.	04.	2011	Lügde Harzberg, Stadtholz (LIP)	1 Ex., ruft, Höwing
19.	04.	2011	Lügde oberh. Kleff (LIP)	1 Ex., ruft, Höwing
28.	04.	2011	Lügde Steinbruch (LIP)	2 Ex., rufend, Maas
		2011	Oerlinghausen Teutoburger Wald nördl. Wistinghauser Senne (LIP)	2 Rev., Grote
24.	03.	2011	Schieder Bennerberg (LIP)	2 Ex., Höwing
27.	05.	2011	Lügde Harzberg am Kleff (LIP)	8 Ex., auf Acker, Maas
17.	04.	2011	Lügde Harzberg Kleff (LIP)	1 Ex., rufend, Maas
09.	04.	2011	Schieder Wöbbel, Nessenberg (LIP)	1 Ex., rufend, Häcker
26.	04.	2011	Schieder, am Flörkenberg	2 Ex., Höwing
07.	05.	2011	Schieder, Bennerberg, Nordrand (LIP)	1 Ex., ruft, Höwing
09.	05.	2011	Schieder, Gripshof-Nähe (LIP)	1 Ex., Morgenstern
21.	02.	2011	Schieder, Ölberg (LIP)	1 Ex., ruft, bis 10.08.2011, Höwing
01.	06.	2011	Schlangen Forsthaus Kreuzkrug (LIP)	1 Ex., nordöstl. in Buchen rufend, Füller
15.	05.	2011	Schwalenberg Nieseniederung (LIP)	mehrere Ex., Maas
02.	06.	2011	Schwalenberger Wald, Eichwald (LIP)	1 Ex., in Buchenbestand rufend, Füller

06700 RINGELTAUBE (*Columba palumbus*) nur außergewöhnl. Beobachtungen

18	03	2011	Horn- Bad Meinberg Fromhausen (LIP)	~300 Ex. auf Acker, Maas
----	----	------	-------------------------------------	--------------------------

06840 TÜRKENTAUBE (*Streptopelia decaocto*)

28.	02.	2011	Blomberg-Cappel, Garten M. ((LIP)	1 Ex., Morgenstern
28.	06.	2011	Blomberg-Cappel, Garten M. (LIP)	3 Ex., Morgenstern
30.	09.	2011	Blomberg-Istrup (LIP)	3 Ex., an Ostwestfalenstraße, Sonnenburg
		2011	DT Bahnhof (LIP)	1-2 Rev., Häcker
		2011	DT Heidenoldendorf, Blumenstr. (LIP)	2 Rev., Häcker
		2011	DT Heidenoldend., In der Mesche (LIP)	3 Rev., Häcker
		2011	Kalletal (LIP)	ca. 20 Bp, AG Kalletal
13.	04.	2011	Lemgo, Krügerfontkuhle (LIP)	1 P, Lerche

In 2010 gab es doppelt so viele Meldungen. Zufall oder Ausdruck des bundes-/landesweiten Rückgangs?

06870 TURTELTAUBE (*Streptopelia turtur*)

20	05	2011	Blomberg Deponie Hohe Dömsen (LIP)	1 Ex., auch am 28.05. Maas
		2011	Dörentrup-Schwelentrup(LIP)	Seit einigen Jahren nur noch ganz selten zu hören, Mühlenmeier
01.	06.	2011	Schlangen Forsthaus Kreuzkrug (LIP)	1 Ex., östl. in Fichten singend, Füller
20.	05.	2011	Kalletal-Heidelbeck, Welschengrd.(LIP)	1 Ex., ruft, AG Kalletal
09.	07.	2011	Kalletal-Osterhagen (LIP)	1 Ex., ruft, AG Kalletal
21.	06.	2011	Kalletal-Rafeld, Rafelder Berg (LIP)	2 Ex., rufen, AG Kalletal
	06.	2011	Kalletal-Tiefental (LIP)	1 Ex., ruft, AG Kalletal
23	06	2011	Lothe am Wasserhäuschen (LIP)	1 Ex., rufend, Maas
21	05	2011	Schieder-Schwalenberg Niesetal östl. Lothe (LIP)	1 sing. Ex., Benning
23	06	2011	Schieder Harzberg Uhlensen (LIP)	2 Ex., rufend, Maas

28	05	2011	Schieder Siekfeld (LIP)	2 Ex., Maas
09.	05.	2011	Schieder, Gripshof-Nähe (LIP)	1 Ex., Morgenstern
24	06	2011	Schwalenberg, Nieseniederung (LIP)	1 Ex., rufend, Maas
23	04	2011	Schwalenberger Wald (LIP)	1 Ex., rufend, Ostermann

Wieder mehr Meldungen als im Vorjahr. Südostlippe und Kalletal kristallisieren sich als Schwerpunkte heraus.

07240 KUCKUCK (*Cuculus canorus*)

20	05	2011	Bad Meinberg Moorstich (LIP)	1 Ex., Maas
12.	05.	2011	Bad Salzuflen Kläranlage (LIP)	1 Ex., Garczorz
02.	05.	2011	Bad Salzuflen, Hartigsee (LIP)	1 Ex., Garczorz
31	05	2011	Bad Salzuflen, Hartigsee, Bad-Salzuflen Holzhausen (LIP)	1 Ex., rufend, Lerche
30.	04.	2011	Bad Salzuflen, Masch-Gebiet (LIP)	1 Ex., Morgenstern
04.	05.	2011	Billerbeck Norderteich (LIP)	1 Ex., rufend, Häcker
01	05	2011	Blomberg Hohe Dömsen (LIP)	1 Ex., Erstgesang, Maas
	05	2011	Blomberg./ Flachsmarkt (LIP)	rufend, G. Müller
01.	06.	2011	Blomberg-Kleinenmarpe (LIP)	1 Ex., dito 4.6., Morgenstern
12.	05.	2011	DT Meschese (LIP)	2 Ex., Häcker
21.	05.	2011	DT Nienhagen (LIP)	1 Ex., rufend, Häcker
	05.	2012	DT Niewald, östlich der Niewaldstraße;	Tägliche Rufe von Mitte Mai bis Juni, Feuchtbrache an der Niewaldstraße, Lühr
16.	07.	2011	Exter, Hollenhagen (HF)	1 auf /an Straße und jungen Bäumen jagend, Heimann, Och
02.	06.	2011	Horn- Bad Meinberg, zw. Billerbeck u. Schieder-Wöbbel (LIP)	1 Ex., Morgenstern
10.	05.	2011	Kalletal-Erder, Aberg (LIP)	1 Ex., ruft, AG Kalletal
10.	05.	2011	Kalletal-Stemmen, Weseraue (LIP)	1 Ex., ruft, AG Kalletal
14.	05.	2011	Kalletal-Varenholz Stemmer See (LIP)	1 Ex., Morgenstern, Sonnenburg
	05.	2011	Kalletal-Westorf (LIP)	1 Ex. ruft, AG Kalletal
11.	05.	2011	Lage Lückhausen, Bega (LIP)	1 Ex. rufend, Westphal
22	05	2011	Lage Werreanger Schulzentrum (LIP)	1 Ex., rufend, Maas
15	05	2011	Lemgo Laubke (LIP)	2 Ex., sich verfolgend, Lerche
21	05	2011	Lemgo Laubke (LIP)	1 Ex., rufend (7 Tage), Lerche
06.	05.	2011	Lieme, Feuchtbiotop Büllingh. (LIP)	1 Ex., Westphal
25.	05.	2011	Lieme, Feuchtbiotop Büllingh. (LIP)	1 Ex., Westphal
27.	05.	2011	Lemgo, Schönungsteiche (LIP)	1 Ex., Richtg. Büllinghaus., Morgenstern
02.	06.	2011	Lemgo, Schönungsteiche (LIP)	1 ruf. Ex., Garczorz*
18.	05.	2011	Lemgo-Hörstmar Büllinghausen (LIP)	2 Ex., rufend, Lerche
10.	05.	2011	Leopoldshöhe Bechterdissen, NSG Windwehe, Kreisgrenze (LIP)	1 Ex., Westphal
22.	05.	2011	Leopoldshöhe, Heipker See (LIP)	1 Ex., Lange
22.	05.	2011	Leopoldshöhe-Döldisser Bruch (LIP)	1 Ex., Lange
22.	04.	2011	Lügde Landesgrenze zw. Wörderfeld und Polle (LIP/HOL)	1 Ex., rufend, Ostermann
17.	07.	2011	Lügde Uhlensen (LIP)	1 Ex., Höwing
25.	07.		Lügde: zw. Harzberg u. Lügde (LIP),	1 Ex. am Boden, Morgenstern
		2011	Schieder (LIP)	1 Ex., ruft, 1 Rev., Höwing
21.	05.	2011	Schieder am Oelberg (LIP)	1 Ex., rufend, Maas
29.	05.	2011	Schieder Emmermündung (LIP)	1 Ex., rufend, Maas
27.	05.	2011	Lügde Harzberg am Kleff (LIP)	2 Ex., rufend, Maas
27.	04.	2011	Schieder, Bennerberg (LIP)	1 Ex., ruft, Höwing
07.	05.	2011	Schieder-Schwalenberg Lothe (LIP)	1 Ex., ruft, Höwing
25.	04.	2011	Schieder-Schwbg Niesetal Lothe (LIP)	1 Ex., rufend, Benning
	05.	2011	Schiedersee (LIP)	rufend, G. Müller
15.	05.	2011	Schwalenberg Nieseniederung (LIP)	2 Ex., und am 24.06. Maas
07.	05.	2011	Senne lipp. Teil (LIP)	1 Ex., Füller, Morgenstern, Sonnenburg

07350 SCHLEIEREULE (*Tyto alba*)

		2011	Kalletal-Bentorf (LIP)	1 Bp (Nistkasten, ? juv.), AG Kalletal
		2011	Kalletal-Faulensiek (LIP)	1Bp (Nistkasten, 4 juv.), AG Kalletal
		2011	Kalletal-Hohenhausen (LIP)	1 Bp (Nistkasten, 3 juv.), AG Kalletal
		2011	Kalletal-Hohenhausen (LIP)	1 Bp (Nistkasten, 4 juv.),AG Kalletal
		2011	Kalletal-Langenholzhausen (LIP)	1 Bp (Nistkasten, 3 juv.), AG Kalletal
01.	03.	2011	Leopoldshöhe-Bechterdissen (LIP)	1 Ex., Mühlberger
		2011	Leopoldshöhe-Bexterhagen (LIP)	Brutversuch, Wolter, Lange
		2011	Leopoldshöhe-Bexterhagen, Hof Eickmeyer (LIP)	Brut, mit 5 juv. im Kasten, Wolter, Lange
		2011	Leopoldsh.-Nienhagen, Gut Eckendorf (LIP)	Brutverdacht, Wolter, Lange

Offenbar Rückgang, was auch aus anderen Landesteilen gemeldet wurde. Im Vorjahr wurden noch 13 Bruten gemeldet.

07440 UHU (*Bubo bubo*)

	Mitte	Feb.	Billerbeck "Auf dem Hahne"(LIP)	ruf. Ex., Kuhlmann
	09.	2011	Blomberg, Mossenberger Himmel (LIP)	Herbstbalz (auch X) Weber an Morgenstern
16	03	2011	DT Hohenloh, Nordring, Verkehrsopfer (LIP)	1 Ex., Maas
18.	06.	2011	Kalletal (LIP)	1 gescheiterte Brut, zwei tote fast flügge Junge 1 als „Rupfung“ (jünger) bzw. 1 als Mumie in bzw. neben der Brutnische von 2010 – Ursache?, Heimann, Och
		2011	Leopoldshöhe	bei Leopoldshöhe wurden im Okt. und Nov. regelmäßig Rufe vom zuständigen Jagdpächter gehört, Wolter
	10 bis 11		Lügde (LIP)	am Kirchberg und z.T. auch Mittelberg, Uhruf nach Sonnenuntergang bis ca. 19h, D. Tiemann

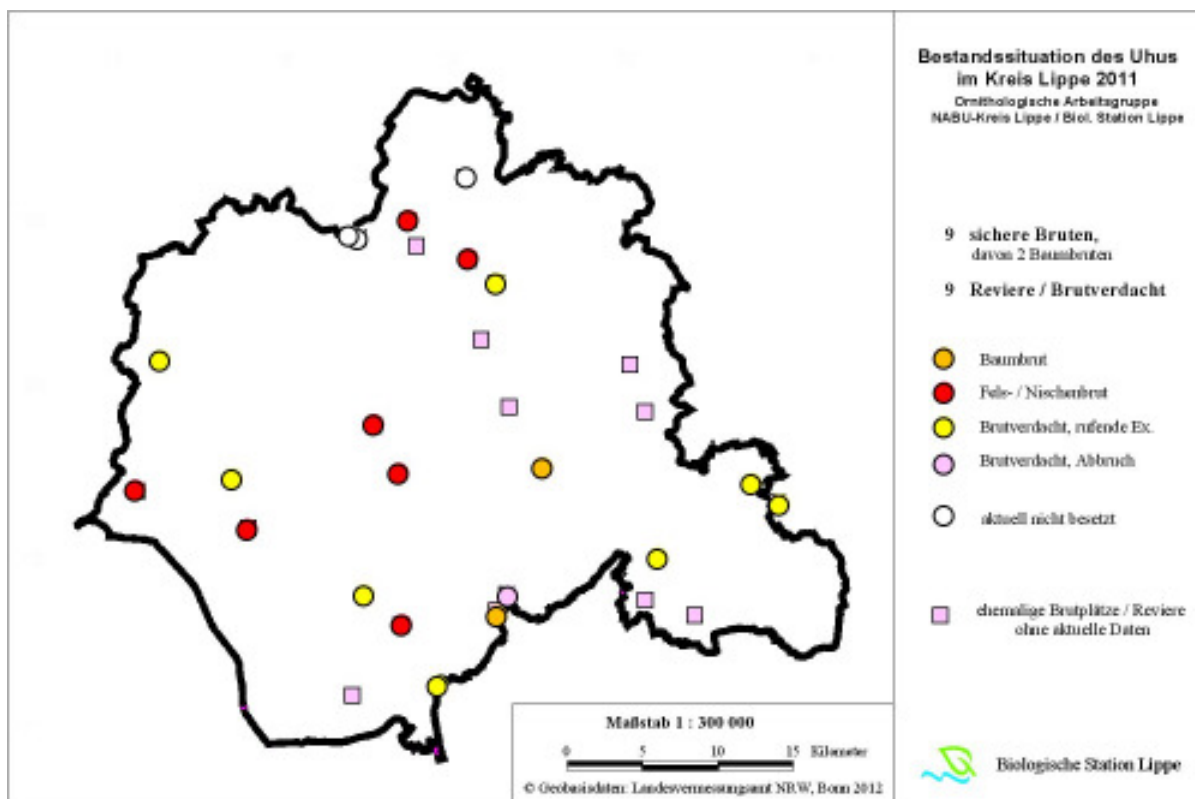

Folgende Beobachter (Westphal, Morgenstern, Strathmann, Grote, Heimann und Och, AG Kalletal und Maas) meldeten zusammen 9 sichere Bruten (darunter 2 Baumbruten) sowie 9 besetzte Reviere. Angaben zu mindestens drei in 2011 nicht besetzten Brutplätzen der Vorjahre, sowie die Dokumentation einer gescheiterten Brut weisen daraufhin, dass in dem verdichteten Bestand der Bruterfolg rückläufig sein könnte. Da gleichzeitig aber vor allem im Osten des Kreises Meldungen von potentiellen Brutorten fehlen und sowohl im Extertal als auch im lippischen Südosten nur durch unvollständige Erfassung erklärbar Datenlücken bestehen, dürfte der reale Brutbestand bei 25-30 Bp liegen. Hierauf deuten auch Meldungen aus bisher verwaisten Kreisgebieten (Leopoldshöhe) hin.

07510 SPERLINGSKAUZ (*Glaucidium passerinum*)

In 2011 wurden die bekannten Vorkommen des Sperlingskauzes nicht kontrolliert, sodass keine aktuellen Daten vorliegen.

07570 STEINKAUZ (*Athene noctua*)

17.	03.	2011	Heiden, Rotenberg (LIP)	gegen 20.00 1 Ex., rufend.; Grote, Füller
		2011	DT-Vahlhausen, in den Hörstmarer Wiesen und in Lemgo-Lemgo Lieme (LIP)	keine Nachweise, Grote, Füller

07610 WALDKAUZ (*Strix aluco*)

22	01	2011	Blomberg Siekhof (LIP)	2 Ex., balzend, Maas
		2011	Blomberg-Brüntrup (LIP)	im Frühjahr und im September Rufe, Fam. Stolz
25.	04.	2011	Blomb.-Cappel, Wald am Friedhof (LIP)	1 ruf. Ex., Morgenstern
07	04	2011	DT – Mozartstraße (LIP)	1 Ex., tagsüber kurz. rufend Strathmann
22	03	2011	DT- Berlebeck Möllmanns Kamp (LIP)	1/1 Strathmann
28	10	2011	DT Berlebeck, Hangsteinhaus (LIP)	1 Ex., rufend, Maas
	03	2011	DT Dahlborner Holz Friedhof Biesen (LIP)	1/1 balzend Strathmann
19	03	2011	DT- Mosebeck Wäldchen an der Deponie (LIP)	1 Ex. Strathmann
05	11	2011	Glashütte (LIP)	1 Ex., ruft, Höwing
		2011	Kalletal (LIP)	ca. 20 Bp in Kalletal, AG Kalletal
07.	05.	2011	Senne lipp. Teil (LIP)	1 Ex., Füller, Morgenstern, Sonnenburg
		2012	DT Oettern-Bremke, eigener Hof	1 Bp mit 1 Jungtier, Lühr
	06	2011	Schieder Siekh., Nähe eig.Garten (LIP)	1 Bp, Maas
03	11	2011	Schieder, Ölberg (LIP)	1 Ex., ruft, dito 05.11., Höwing

07650 HABICHTSKAUZ (*Strix uralensis*)

	10.	2011	Kalletal-Wentorf (LIP)	mehrfach im Oktober und November bellende Rufe gehört, Verdacht auf ein Vorkommen, AG Kalletal
--	-----	------	------------------------	--

Grundsätzlich sind Einflüge dieser borealen Eulenart bei uns denkbar und in der Vergangenheit durch Mebs, Steinborn und Grote auch für andere Bereiche des Kreises und angrenzende Naturräume angegeben. Fraglich bleibt, ob es sich hier um dauerhafte Ansiedlungen handeln kann. Hinweise auf ein potentielles Vorkommen gibt es nun seit zwei Jahren. Bis zur sicheren Bestätigung bleibt nur die wiederholte Nachsuche und die Aufforderung an alle Ornithologen, sich mit den nicht sehr markanten Rufen der Art vertraut zu machen.

07670 WALDOHREULE (*Asio otus*)

		2011	Kalletal (LIP)	ca. 10 Bp in Kalletal, AG Kalletal
19.	03.	2011	Leopoldshöhe, Am Acker (LIP)	1 Ex., Balzrufe aus Fichte, Lange
18.	12.	2011	Bad Salzuflen, Asenberg (LIP)	2 ältere Mauserfedern, Heimann, Och
12.	03.	2011	Heiden, Hedderhagen (LIP)	1 Ex., rufend in Feldgehölz unterh. des

				Wasserbehälters gegen 17.00 Uhr, Füller
		2011	Wistinghauser Senne Oerlingh. (LIP)	1 Rev., Grote
	11.	2011	Extertal Laßbruch (LIP)	nur noch 3 Ex., an einem traditionellen Winterschlafplatz (ehem. 8-10 Ex.), Steinheider

07700 RAUFUSSKAUZ (*Aegolius funereus*)

	05.	2011	Kalletal-Westorf, Brunsberg (LIP)	Federfund, AG Kalletal
--	-----	------	-----------------------------------	------------------------

07780 ZIEGENMELKER (*Caprimulgus europaeus*)

07.	05.	2011	Senne (LIP)	3-4 Ex., rufend, Birdraceteam Uhulogen, Füller, Morgenstern, Sonnenburg
-----	-----	------	-------------	---

07950 MAUERSEGLER (*Apus apus*) *Zählungen, außergewöhnl. Beob.*

07	07	2012	Bad Salzuflen Krumme Weide	2 Ex. fütternd, Walter, Kempf
02.	05.	2011	Bad Salzuflen, Rathaus (LIP)	1 - NO, Erstbeobachtung spät!, Heimann
16.	06.	2011	Bad Salzuflen, Werl-Aspe (LIP)	ca. 100 jagend über Waldrand + Siedlung, Heimann
21.	08.	2011	Bad Salzuflen (LIP)	1 Ex., Spätbeobachtung, offenbar noch mit Brut, Hadasch*
09.	07.	2012	Bad Salzuflen Lagesche Str. 1 (LIP)	etliche Ex., fütternd Walter, Kempf
20.	08.	2011	Bad Salzuflen (LIP)	15-20 Ex., ziehend, Podgorski*
		2011	Billerbeck "Hotel zur Linde" (LIP)	Erstmals seit Bestehen des Hauses und für Billerbeck Brutverdacht, Kuhlmann
06.	05.	2011	Detmold (LIP)	2 Ex., Ankunft 2011 sehr spät, Häcker
15	08	2011	DT West (LIP)	2 Spätzieher verlassen Lippe, Kuhlmann
16.	07.	2011	Exter, Hollenhagen (HF)	80-90 jagend, Heimann, Och
		2011	Kalletal (LIP)	ca. 50 Bp in Kalletal, AG Kalletal
03.	09.	2011	Lage, Zuckerteiche (LIP)	1 später Durchzügler, Heimann, Och
		2011	Leopoldshöhe-Asemissen (LIP)	ca. 8 Bp im 2. Jahr nach der Kolonie-Gründung, nachdem noch weitere Nistkästen hinzugekommen sind, wird die Brutpaaranzahl im nächsten Jahr vermutlich weiter ansteigen, Wolter gemeldet von Wetzlar
		2011	Leopoldsh.-Bechterdissen, Kronshage (LIP)	1 Bp, Mühlberger
02	05	2011	Schieder (LIP)	6 Ex., über Niesetal, Höwing
04	06	2011	Schieder (LIP)	6 Ex., umkreisen tagelang ehem. Hotel Skidrioburg, Höwing
07	08	2011	Schieder (LIP)	1 Ex., Höwing
10	06	2011	Leopoldshöhe: Schötmarsche Str. 13/ Schötmarsche Str. 20/Schötmarsche Str. 1/Schuckenteichweg Wasserwerk (LIP)	2 Ex./8 Ex./10 Ex./6 Ex., Elbracht

08310 EISVOGEL (*Alcedo atthis*)

23	09	2011	Bad Salzuflen Ellernbreite 5	totes Ex. vor Scheibe, Walter, Kempf
08	08	2011	Bad Salzuflen Werre UWZ (LIP)	1 Ex., 15.08. dito, Walter, Kempf
28	11	2011	Bad Salzuflen Werre UWZ (LIP)	1 Ex., Walter, Kempf
19	11	2011	Bad Salzuflen, Hartigsee	1 Ex., nochmals 21.11. Walter, Kempf
20.	06.	2011	Bad Salzuflen, Hartigsee (LIP)	1 Ex., Morgenstern
28.	11.	2011	Bad Salzuflen, Hartigsee (LIP)	1 Ex., Morgenstern
01.	03.	2011	Bad Salzuflen, Werler See (LIP)	1 Ex., Morgenstern
02.	06.	2011	Bad Salzuflen Werresieksee (LIP)	1 Familienverband, Garczorz*
28.	11.	2011	Bad Salzuflen, Wülfer See (LIP)	1 Ex., Morgenstern
13.	05.	2011	Bad Salzuflen, Stumpfer Turm (LIP)	1 Ex., Garczorz
26	12	2011	Billerbeck Norderteich (LIP)	1 Ex., C. Stolz
		2011	Billerbeck Norderteich und Napte (LIP)	1 Ex. rglm. i. Herbst /Winter, Kuhlmann

13.	11.	2011	Blomberg, Biotopverbund (LIP)	1 Ex., Morgenstern
	10-12	2011	DT - Braunenbruch (LIP)	regelm.1-2 Ex. im Bereich des ehem. Hofgutes, Strathmann
14	03	2011	DT - Braunenbruch (LIP)	1 P, Strathmann
20	03	2011	DT Ameide Schlossgraben (LIP)	1 Ex., rufend umherfliegend, Sonnenburg
27.	03.	2011	DT Werre Meschesee (LIP)	1 Ex., Garczorz
07.	05.	2011	DT Werre Meschesee (LIP)	1 Ex., Birdraceteam Uhulogen
10.	04.	2011	DT Werre Meschesee (LIP)	1 Ex., Häcker
12.	05.	2011	DT Werre Meschesee (LIP)	2 Ex., Häcker/Thieme
03.	07.	2011	DT Werre Meschesee + Knochenbach unterh. Braunenbruch (LIP)	je 1 Ex., Häcker
02.	07.	2011	DT Werre Orbker Str. (LIP)	1 Ex., Häcker
	04.	2011	Emmer Wöbbel bis Nessenberg (LIP)	regelm 1-2 Ex., auch Mai, Häcker/Thieme
15	01	2011	Ententeich, Lemgo (LIP)	1 Ex., Lerche
14	02	2011	Horn- Bad Meinberg-Wehren (LIP)	1 W kommt unregelmäßig an den Gartenteich, Brömelmeier
	06.	2011	Kalletal-Dalbke (LIP)	1 Ex., AG Kalletal
20.	09.	2011	Kalletal-Hohenh., Lehmkuhle Ziegelei (LIP)	1 Ex., AG Kalletal
03.	09.	2011	Kalletal-Langenholtz., Fischteiche(LIP)	1 Ex., AG Kalletal
10	07	2011	Kalletal-Niedertalle (LIP)	1 Bp, Blomberg
11.	06.	2011	Lage Werresieksee (LIP)	1 ad. + 1 juv. An der Werre, Garczorz
01.	09.	2011	Lage, Zuckerteiche (LIP)	1 Ex., Morgenstern
10.	04	2011	Lage-Pottenhausen: Iggenhausen (LIP)	1 Ex., Sonnenburg, M. Bongards
01.	11.	2011	Lemgo Begaue, nahe Kläranlage (LIP)	1 Ex., mit Fisch wegfliegend!?, Lerche
29.	09.	2011	Lieme, Feuchtbiotop Büllingh. (LIP)	1 Ex., Westphal
14.	11.	2011	Lieme, Feuchtbiotop Büllingh. (LIP)	1 Ex., Westphal
30.	11.	2011	Leopoldshöhe Bechterdissen, Mühlenteich Döldissen (LIP)	1 Ex., Westphal
10.	05.	2011	Leopoldsh. Bechterdissen, NSG Windwehe (LIP)	1 Ex., Westphal
17.	07.	2011	Leopoldshöhe, Heipker See (LIP)	1 jagend, Heimann, Och
17.	11.	2011	Leopoldshöhe, Heipker See (LIP)	1 Ex., Garczorz
17.	07.	2011	Leopoldshöhe, Werre in Höhe Heipker See (LIP)	2 jagend, Heimann, Och
11.	12.	2011	Lügde Emmer, Staudamm (LIP)	3 Ex., Höwing
29.	03.	2011	Lügde Harzberg (LIP)	1 Ex. an Emmer, Sonnenburg
	11.	2011	Oerligh.-Währentrup, Brokmeier (LIP)	1 Ex., Lange
31.	05.	2011	Rinteln-Möllenbeck, NSG 500m nordöstlich Kalletal-Stemmen (SHG)	1 Ex., AG Kalletal
21.	05.	2011	Schieder Harzberg an der Emmer (LIP)	1 Ex., Maas
29.	11.	2011	Schieder, Emmer oberh. Staßenbrücke	1 Ex., Höwing
24.	11.	2011	Schieder, Niese, Papiermühle (LIP)	1 Ex., Höwing
09.	09.	2011	Schieder, Schlosspark Teiche (LIP)	1 Ex., Höwing
22.	11.	2011	Schiedersee(LIP)	1 Ex., Morgenstern
12.	10.	2011	Schiedersee, Badebucht (LIP)	1 Ex., rüttelnd, bis 16.10.2011, Höwing
28.	09.	2011	Schiedersee, Schweinebruch (LIP)	1 Ex., Höwing
26.	12.	2011	Schiedersee, Emmermündung (LIP)	1 Ex., Morgenstern
22.	11.	2011	Schiedersee, Rote Wand (LIP)	1 Ex., Höwing
19.	08.	2011	Schiedersee/ Kraftwerk (LIP)	ansitzend, ebenso am 7.9., G. Müller
08.	10.	2011	Schiedersee/ Inseln (LIP)	ansitzend, G. Müller
08.	05.	2011	Schieder Wöbbel Emmer (LIP)	2 Ex. vor Steilufer, Brutverdacht, Häcker

08460 WIEDEHOPF (*Upupa epops*)

	04	2011	DT-Borkhausen (LIP)	in der ersten Aprilwoche 1 mehrere Stunden lang rastendes Ex.(auch Belegfoto), Dr. Breuker (Pressebericht)
02.	05.	2011	Leopoldshöhe-Bechterdissen (LIP)	1 Ex., ruft anhaltend, Mühlberger

Nach 2007 die ersten bekannt gewordenen Nachweise dieser als Brutvogel in Lippe um 1960 ausgestorben Vogelart. Am 26.04.2007 hielt sich 1 Ex. mehrere Tage in der Umgebung eines Hofes in Schwalenberg auf. Nicht geklärt werden konnte die Herkunft eines Totfundes im Juni 2006 bei Leopoldshöhe.

08550 GRAUSPECHT (*Picus canus*)

28.	04.	2011	Bad Meinberg Moorstich (LIP)	1 Ex., rufend, Maas
	03.	2011	Billerbeck Norderteich (LIP)	1 Ex. rufend, keine Sommernachweise, Kuhlmann
07.	05.	2011	Billerbeck Norderteich (LIP)	1 ruf. M., Birdraceteam Uhlogen
08.	05.	2011	DT Berlebeck Langenberg/Hucksberg - östl. der Gauseköte (LIP)	2 Ex., stark reagierend auf Anpfeifen Strathmann
12.	03.	2011	DT Jungferngrund TW (LIP)	1 Ex., rufend, Häcker
21.	07.	2011	Lemgo Staffpark (LIP)	1 Ex., rufend, Maas
		2011	Leopoldsh.Asemissen/Bechterd.(LIP)	1 Rev. M, Wolter
	03.	2011	Leopoldshöhe-Asemissen (LIP)	1 M mehrmals an Winterfütterung im eigenen Garten, Wolter
11.	09.	2011	Leopoldshöhe-Asemissen (LIP)	1 M am Gartenteich zum Trinken, Wolter
28.	03.	2011	Leopoldshöhe-Bechterdissen (LIP)	ab 28.3. mehrmals 1 Ex. rufend (2.4., 9.4., 24.4., 9.5.), Mühlberger
14.	04.	2011	Lügde Wörderfeld (LIP)	1 Ex., rufend im eig. Garten, Ostermann
		2011	Oerlinghausen Teutoburger Wald nördl. Wistinghauser Senne (LIP)	2 Rev., Grote
09.	05.	2011	Schieder, Gripshof-Nähe (LIP)	1 Ex., Morgenstern
02.	07.	201	Schieder, im Niesetal (LIP)	1 Ex., Höwing
20.	03.	2011	Schieder-Schwalenberg Mörth, Rodenstatt (LIP)	1 Ex., rufend, Füller
27	03	2011	Schwalenberger Wald/ Mörth (LIP)	1 ruf. Ex., Füller

Nachdem in 2010 nur drei (!) Meldungen eingingen, ist die Datenlage für 2011 erstaunlich erfreulich, wengleich konkrete Bruthinweise spärlich bleiben.

08560 GRÜNSPECHT (*Picus viridis*)

24.	05.	2011	Bad Salzuflen, Hartigsee (LIP)	1 Ex., Morgenstern
12.	04	2011	Beller Holz/Billerbeck Norderteich (LIP)	1 Ex., NABU Bielefeld
23.	05.	2011	Lemgo Biesterberg (LIP)	1 Ex., Lerche
03.	12.	2011	Blomberg(LIP)	1 Ex., Stolz
15.	04.	2011	Blomberg, am Feriendorf (LIP)	1 Ex., Morgenstern
		2011	Blomberg-Brüntrup (LIP)	BV, Fam. Stolz u. R. Tittel
21.	08.	2011	Blomberg-Cappel, Garten M. (LIP)	1 Ex. (viel seltener als in Vorjahren), Morgenstern
15.	02.	2011	DT –Braunenbruch (LIP)	2 Ex., Strathmann
01.	01.	2011	DT Johantentaler Straße (LIP)	1 M., Strathmann
		2011	DT-Schönemark	1 Brut mit 3 flüggen Jv.; Horstmann
		2011	DT Hiddesen, Lohmannshof (LIP)	1 Bp, Kuhlmann
		2011	DT Stadtgebiet (LIP)	in gewohnter Dichte wie in den Vorjahren, Häcker
22.	03.	2011	Horn- Bad Meinberg-Leopoldstal (LIP)	1 Ex. rufend, Brömelmeier
	08.	2011	Horn- Bad Meinberg-Wehren (LIP)	1/1 mehrmals gesehen
11	01.	2011	Humboldtstr. 12, Leopoldshöhe	1 Ex., Elbracht
21.	03.	2011	Kalletal-Langenholz., Habichtsberg (LIP)	1 Ex., ruft, AG Kalletal
21.	03.	2011	Kalletal-Langenholz., Kirchberg (LIP)	1 Ex., ruft, AG Kalletal
13.	03.	2011	Kalletal-Varenholz, Aberg (LIP)	1 Ex., ruft, AG Kalletal
14.	04.	2011	Lage, Zuckerteiche (LIP)	1 Ex., Morgenstern
27	11	2011	Lemgo (LIP)	1 Ex., Lerche
21.	07.	2011	Lemgo, Biesterberg (LIP)	1 Ex., Morgenstern
	03.	2011	Lügde Uhlensen, Kleff	1 Ex., 1 Rev., bis Mai 2011, Höwing

	03.	2011	Schieder, Niesetal/Ölberg/Hainholz(LIP)	1 Ex., 1 Rev., bis Mai 2011, Höwing
	03.	2011	Schieder Glashütte (LIP)	1 Ex., 1 Rev., bis Mai 2011, Höwing
	03.	2011	Schieder, Schlosspark/Kornspeicher/Siekfeld Höfe (LIP)	1 Ex., 1 Rev., bis Mai 2011, Höwing
12.	07.	2011	Schieder, Schlosspark/Kronenbr. (LIP)	3 juv., Höwing
7.	11.	2011	Schlangen (LIP)	1 Ex., Seyer

08630 SCHWARZSPECHT (*Dryocopus martius*)

22.	05.	2011	Augustdorf, Oberes Furlbachtal (LIP)	1 Ex., Häcker
		2011	Bad Salzuflen Stadtwald (LIP)	Brutvogel, Pankatz
27	07	2011	Bad Salzuflen, Hartigsee	1 Ex., rufend Walter, Kempf
30.	04.	2011	Bad Salzuflen, Kellerteich-Nähe (LIP)	1 Ex., Morgenstern
21	10	2011	Bennerberg, Westseite (LIP)	1 Ex., Höwing
		2011	Billerbeck Norderteich- Beller Holz (LIP)	Mind. 1 Bp, Kulmann
20	02	2011	Blomberg am Nabberg (LIP)	1 Ex., rufend, Maas
20	05	2011	Blomberg Deponie Hohe Dömsen (LIP)	1 Ex., rufend, Maas
29	03	2011	Blomberg Griessenhagen (LIP)	2 Ex., Maas
29	04	2011	Blomberg Siekhof (LIP)	1 Ex., Maas
29	03	2011	Blomberg-Brüntrup, Langer Berg (LIP)	1,1 Ex., trommelnd und rufend, C. Stolz
25	02	2011	Detmold unterh. Gildezentrum (LIP)	1 Ex., Lerche
11.	12.	2011	Dörentrup Schwelentrup (LIP)	1 ruf. Ex. in Alt-Sternberg, Blomberg
27.	02.	2011	Dörentrup Schwelentrup (LIP)	1 ruf. Ex. im Drecken, Blomberg
12.	03.	2011	DT Jungferngrund TW (LIP)	1 Ex., Rev.ruf, Häcker
18.	05.	2011	DT Leistruper Wald (LIP)	0,1 Ex., Häcker
27.	02.	2011	DT Spork-Eichholz, Siek (LIP)	1 Ex., Häcker
			DT Wald zw. Dalborn u. Altenkamp (LIP)	bis Mai rglm. 1 ruf./trommelndes Ex., Sonnenburg
30	01	2011	Flörkenberg (LIP)	1 Ex., Höwing
06	03	2011	Horn-Bad-M.: Beller Wald nördl. Vahlhausen (LIP)	1 Ex., rufend, Gröne
02.	04.	2011	Kalletal-Lüdenh., Lindemannsberg(LIP)	1 Ex., ruft, AG Kalletal
24.	03.	2011	Kalletal-Niedermühle (LIP)	1 Ex., ruft, AG Kalletal
08.	03.	2011	Kalletal-Rafeld, Rafelder Berg (LIP)	1 Ex., ruft, AG Kalletal
16.	02.	2011	Kalletal-Selsen (LIP)	1 Ex., ruft, AG Kalletal
16.	04.	2011	Kalletal-Tevenh..., Triangelsberg (LIP)	1 Ex., ruft, AG Kalletal
18.	03.	2011	Kalletal-Tiefental (LIP)	1 Ex., ruft, AG Kalletal
12.	03.	2011	Lage Heiden, Rotenberg (LIP)	1 Ex., rufend, Füller
26.	12.	2011	Lage Heiden, Rotenberg (LIP)	1 Ex., rufend Strathmann
01.	01.	2011	Lage Werresieksee (LIP)	1 Ex., Garczor
20.	03.	2011	Lemgo Matorf (LIP)	1 Ex., Garczor
11.	12.	2011	Leopoldshöhe, Heipker See (LIP)	1 Ex., Garczor
29.	03.	2011	Lügde Kleff (LIP)	1 Ex., hier mehrere Beob., Höwing
04.	03.	2011	Schieder Bennerberg, Nordseite (LIP)	1 Ex., hier mehrere Beob., Höwing
23.	05.	2011	Schieder Harzberg westl. Uhlensen(LIP)	1 Ex., rufend, Maas
15.	10.	2011	Schieder, Ölberg/Niesetal (LIP)	1 Ex., Höwing
20.	05.	2011	Schieder, Ölberg/Niesetal (LIP)	1 Ex., Höwing
21.	11.	2011	Schieder; Kahlenbergturm-Nähe (LIP)	1 Ex., Morgenstern
14.	11.	2011	Schieder-Schwalenberg (LIP)	1 Ex., Morgenstern
15.	05.	2011	Schwalenberg Nieseniederung (LIP)	1 Ex., Maas
25.	02.	2011	Schelentrup, Steinberg NABU-Gelände (LIP)	häufiger Gast, Mühlenmeier
		2011	Teutoburger Wald nördl. Wistinghauser Senne Oerlinghausen (LIP)	1 Rev., Grote

08830 MITTELSPECHT (*Dendrocopos medius*)

12	04	2011	Beller Holz/Billerbeck Norderteich (LIP)	1 Ex., NABU Bielefeld
----	----	------	--	-----------------------

17.	07.	2011	Bad Salzuflen, Bexter Wald (LIP)	1+1 rufend, Heimann, Och
		2011	Horn- Bad Meinberg-Wehren, Garten	unregelm. an Futterstelle, Brömelmeier
27	05	2011	Schieder am Oelberg (LIP)	1 Ex., rufend, Maas
03	10	2011	Schieder Siekholz, eigener Garten (LIP)	1 Ex., Maas
04	03	2011	Glashütte/ Herrlingsburg (LIP)	rufend, G. Müller
06	03	2011	Schieder, Steinheimer Wald (LIP)	1 Ex., Höwing
19	03	2011	Schieder, an Erlen an der Niese (LIP)	1 Ex., Höwing
07	05	2011	Steinheimer Wald/Niese, Nähe Schießstand (LIP)	1 Ex., Höwing
15	09	2011	Schieder, Ölberg (LIP)	1 Ex., Höwing
05	11	2011	Schieder, Schlosspark (LIP)	1 Ex., Höwing
06	11	2011	Harzberg, Stadtholz (LIP)	1 Ex., Höwing

08870 KLEINSPECHT (*Dendrocopos minor*)

23.	07.	2011	Bad Salzuflen Salztal südl. Loose (LIP)	1 Ex. ruf., Sonnenburg
13.	03.	2011	Billerbeck Norderteich (LIP)	1 Ex., rufend, Häcker
27.	03.	2011	Billerbeck Norderteich bzw. Billerbeck Norderteichparkp.(LIP)	Je 1 Ex. rufend, auch spätere Beobachtungen mit Brutverdacht Kuhlmann
25.	06.	2011	Blomberg-Cappel, Garten M. (LIP)	1 Ex., Morgenstern

Mit lediglich vier Beobachtungen (2010: 14) aus drei Gebieten erreicht der Kleinspecht in 2011 den zweifelhaften Rang des seltensten Spechtes in Lippe. Vermutlich wird die Art aber häufig übersehen bzw. überhört.

09740 HEIDELERCHE (*Lullula arborea*)

06.	03.	2011	DT-Bandelberg (LIP)	2 dz., Falkenberg
12.	03.	2011	DT-Bandelberg (LIP)	1 dz., Falkenberg
03.	10.	2011	DT-Bandelberg (LIP)	4 dz., Falkenberg
09.	10.	2011	Detmold (LIP)	5 dz., Falkenberg
07.	05.	2011	Senne lipp. Teil (LIP)	1 Ex., Füller, Morgenstern, Sonnenburg
		2011	Oerlinghausen Sandgrube Hassler (LIP)	3 Bp., Grote
		2011	Oerlingh. Wistinghauser Senne (LIP)	2 Bp., Grote

09760 FELDLERCHE (*Alda arvensis*)

			Rev.nachweise (inkl. Negativbefunde)	
24	05	2011	Bad Salzuflen Feldflur östlich Schötmar	In 1,5 Stunden keine Feldlerche, Bongards
11.	03.	2011	Bad Salzuflen Holzhauser Bruch (LIP)	3 Ex. singend, Garczorz
18.	05.	2011	Bad Salzuflen, Hartigsee (LIP)	2 Ex. singend, Garczorz
	02-04	2011	Blomberg – Dalborn nördl. des Friedhofs (LIP)	1 Ex., Strathmann
	03.	2011	Blomberg – Kleinenmarpe westl. (LIP)	1 Ex., bis einschl. Mai, Strathmann
	02.	2011	Blomb. zw. Mossenberg u. Brüntrup (LIP)	rglm. 2-4 sing. M. bis Juni, Strathmann
12	03	2011	Blomberg Siekhof (LIP)	1 Ex., Erstgesang, Maas
	04	2011	Blomb. zw. Brüntrup u. Wellentrup(LIP)	4 Rev., Fam. Stolz
09.	05	2011	Blomb. zw. Brüntrup u. Wellentrup(LIP)	3 Rev., Morgenstern + 12.5.; 1.6.;
08	04	2011	DT - Hohenloh (LIP)	1 Ex., Strathmann
09	04	2011	DT - Mosebeck (LIP)	1 Ex., sw der Deponie, Strathmann
	05	2011	DT – Vahlhausen Ortsausgang Ost	1 Ex., Strathmann
		2011	DT Bereich Fliegerhorst (LIP)	3 Rev., Grote
		2012	DT Feldflur zwischen Bremke, Jerxen und Niewald	1 Rev., Lühr
		2012	DT Feldflur zwischen Bremke, Niewald und Heiden	1 Rev., Lühr
		2011	DT Flugplatz (LIP)	4 Rev., Lerche
06.	05.	2011	DT Hornoldendorf bis Königsberg (LIP)	mind. 4 Rev., Häcker

18	05.	2011	DT Schönemark (LIP)	2 Rev., Häcker
20	05.	2011	DT Spork-Eichholz, Siek (LIP)	3 Rev., Häcker
02.	06.	2011	Horn- Bad Meinberg, zw. Billerbeck u. Schieder-Wöbbel (LIP)	mind. 5 Rev., Morgenstern
14	03	2011	Horn- Bad Meinberg-Wehren (LIP)	2 Ex. singend, Brömelmeier
25	03	2011	Horn- Bad Meinberg-Wehren (LIP)	2 Ex. singend, Brömelmeier
		2011	Hörsmar-Lemgo Ziegeleiweg, (LIP)	1 Rev., Lerche
		2011	Kalletal (LIP)	ca. 20 Bp in Kalletal, AG Kalletal
		2011	Lage Hardissen, Nähe Friedhof (LIP)	2 Rev., Lerche
06.	05.	2011	Lage, Sandgrube Lückhausen (LIP)	1 Ex., Morgenstern
08.	05.	2011	Lage, Zuckerteiche (LIP)	1 sing. Ex., Garczorz
20.	03.	2011	Lage, Zuckerteiche (LIP)	2 Ex., Maas
		2011	Lage-Pottenhausen, In der Mesche (LIP)	1 Rev., Lange
		2012	Lemgo Feldflur bei Trophagen	2 Rev., Lühr
		2011	Lemgo Laubker Feld (LIP)	2 Rev., Lerche
		2011	Lemgo Lieme Industriegebiet, (LIP)	2 Rev., Lerche
		2011	Lemgo Weißer Weg (LIP)	1 Rev., Lerche
		2011	Lemgo-Wittighöferheide (LIP)	6 Rev., Morgenstern
		2011	Leopoldshöhe, Am Acker (LIP)	1 Rev., Lange
		2011	Leopoldshöhe, Gut Hovedissen (LIP)	1 Rev., Lange
		2011	Leopoldshöhe, Hakenheiderweg (LIP)	1 Rev., Lange
		2011	Leopoldsh., Krums. Mergelkuhle (LIP)	1 Rev., Thies
		2011	Leopoldshöhe, Lehagenweg (LIP)	1 Rev., Lange
		2011	Leopoldshöhe-Greste an den Windrädern (LIP)	1-2 Rev., Wolter
	03.	2011	Lügde Elbrinxen, Dörenberg (LIP)	>12 P, bis Mai 2011, Höwing
	03.	2011	Lügde Elbrinxen, Lüdenberg Nord (LIP)	>5 P, bis Mai 2011, Höwing
	03.	2011	Lügde Elbrinxen, Lüdenberg Süd (LIP)	>10 P, bis Mai 2011, Höwing
	03.	2011	Lügde Harzberg, Stadtholzfelder (LIP)	>5 P, bis Mai 2011, Höwing
	03.	2011	Lügde Sabbenh., S/W Lüdenhof (LIP)	>8 P, bis Mai 2011, Höwing
	03.	2011	Schieder, Bennenbergerfelder (LIP)	>5 P, bis Mai 2011, Höwing
	03.	2011	Schieder, Siekfeld (LIP)	>5 P, bis Mai 2011, Höwing
20.	03.	2011	Schieder-Schwalenberg Lothe (LIP)	1 singend M auf Holterberg, Benning
	03.	2011	Schieder-Schwlb. Lothe, Rosehof-Bennersiek (LIP)	>5 P, bis Mai 2011, Höwing
			sonstige	
27.	02.	2011	Blomberg Wöhren nördl. (LIP)	1 Ex., Strathmann
16.	02.	2011	Lage, Zuckerteiche (LIP)	erste Beob., Morgenstern
24.	10.	2011	Lügde Harzberger Felder (LIP)	5 Ex., Höwing

09810 UFERSCHWALBE (*Riparia riparia*)

			Brutvorkommen	
		2011	Lage Müssen Abgrabungen (LIP)	ca.20 Rev., Grote
	06.	2011	Lage Abgrabung Lückhausen (LIP)	ca. 20 Bp, Garczorz
	06.	2011	Lage Abgrabung Waddenhausen (LIP)	ca. 50 Bp, Garczorz
	06.	2011	Bad Salzuflen Kompost Hölsen (LIP)	ca. 5 Bp, Garczorz
02.	05.	2011	Bad Salzuflen, Hartigsee (LIP)	einige unter Rauchschwalben, Morgenstern
17.	04.	2011	Kalletal-Varenholz, Baggersee (LIP)	ca. 40 Bp, AG Kalletal
20.	06.	2011	Lage, Sandgrube Lückhausen (LIP)	ca. 200 Röhren befliegen, Morgenstern
17.	06.	2011	Rinteln-Möllenbeck an der Kalletaler Grenze, Sandgrube (SHG)	ca. 35 Bp, AG Kalletal
			sonstige	
02.	05.	2011	Bad Salzuflen, Werler See (LIP)	einige unter ca. 30 Rauchschwalben, Morgenstern
04.	05.	2011	Billerbeck Norderteich (LIP)	Mind. 1 Ex., unter zahlr. Mehl- u. Rauchschwalben, Häcker
03.	07.	2011	Lage, Zuckerteiche (LIP)	~ 15 Ex., Maas

21.	07.	2011	Lage Zuckerteiche (LIP)	>25 Ex., Lerche
03.	09.	2011	Lage, Zuckerteiche (LIP)	2 dz, Heimann, Och

09920 RAUCHSCHWALBE (*Hirundo rustica*) Bp-Zählungen, außergewöhnl. Beob.

			Brutvorkommen	
31.	03.	2011	Billerbeck Hof Kuhlmann	Erstbeobachtung- In Schafstall, Garage, Scheune im folgenden sehr starke Brutaktivität mit 9 Bruten + 2 Verlusten und 36 ausgeflogenen Jungvögeln. In den Vorjahren lediglich 2-3 Bp. Kuhlmann
12.	05.	2011	Dörentrup Burg Sternberg (LIP)	7 Bp im Pferdestall Hotel zur Burg Sternberg, Blomberg
10.	05.	2011	Dörentrup-Schwelentrup (LIP)	3 Bp, Blomberg
		2011	Kalletal (LIP)	ca. 120 Bp in Kalletal, AG Kalletal
		2011	Lage-Pottenhausen: Affeldt 12 Bp, Blaurock 13 Bp; Leopoldshöhe: Dahlhsr Mühle 5 Bp, Friedrichsmeier 28 Bp, Gillner 6 Bp, Gronemeier 15 Bp, Gut Barkhausen 3 Bp, H. Glietz 5 Bp, Hansing 15 Bp, Höveler 7 Bp, Meier z. Döldissen 6 Bp, Meier-Krumsiek 14 Bp, Rosenklee 5 Bp, U. Freitag 3 Bp, Westerheide 7 Bp, Lange	
29.	03.	2011	Lügde Hof Gröne, Hummersen (LIP)	2 Ex., Gröne
23.	06.	2011	Lügde Hof Uhlens (LIP)	10 Bp, z.Zt. >60 Ex., Höwing
		2011	Oerlghsn.-Währentrup, Brokmeier (LIP)	15 Bp, Lange
15.	09.	2011	Schieder Bennersiek (LIP)	10 Ex., LB, Höwing
30.	03.	2011	Schieder Siekholz (LIP)	1 Ex., Maas
			sonstige	
15.	04.	2011	Horn- Bad Meinberg-Billerbeck Norderteich (LIP)	ca. 100 Ex., Brömelmeier

10010 MEHLSCHWALBE (*Delichon urbica*) Bp-Zählungen, außergewöhnl. Beob.

15	04	2011	Horn- Bad Meinberg-Billerbeck Norderteich (LIP)	ca. 30 Ex., teils in einer Erle rastend, Brömelmeier
		2011	Kalletal (LIP)	ca. 100 Bp in Kalletal, AG Kalletal
		2011	Lage-Pottenhausen, Blaurock (LIP)	14 Bp, alle auf der Deele, Lange
		2011	Leopoldshöhe (LIP): Böbling 6 Bp, Bökenkamp 6 Bp, Funke 12 Bp, Glauert 6 Bp, Gut Barkhausen 13 Bp, Gut Eckendorf 16 Bp, Hansing 40 Bp , Höveler 8 Bp, Janzen 1 Bp, Kronshage Am Plaßgraben 11 Bp, Mensendiek 8 Bp, Nickel 2 Bp, Niehage 28 Bp, Rempel 3 Bp, Wahls 2 Bp, Lange; Bechterdissen Filies 14 Bp, Bechterdissen Mühlberger 2 Bp, Bechterdissen Watermann 1 Bp, Mühlberger; 1 Bp. am zum Artenschutzurm umgebauten ehem. Trafoturm im Kunstnest, Krentrupe Str. Erstbesetzung der seit 3 J. angebrachten Schwalbenkästen, Wolter	
07	05	2011	Schieder-Schwlb. Lothe, Untere Niese Mühle (LIP)	15 Bp, Höwing
		2011	Oerlingh.-Hilpup, Mühle (LIP)	6 Bp, Lange
04	06	2011	Schieder, Niesetal (LIP)	1 Bp, 2 Bruten, Höwing
26	09	2011	Schieder, Schlosspark/Emmer	>50 Ex., LB, Höwing
04	06	2011	Schieder, Schwalenberger Str. (LIP)	2 Bp, Höwing
13	04	2011	Schiedersee (LIP)	>100 Ex., EB, Höwing
14	08	2011	Schiedersee (LIP)	>300 Ex., Höwing
28	04	2011	Leopoldshöhe Schötmarsche Str. 13	8 Ex., Bruterfolg, je 2 Bruten, Elbracht

10090 BAUMPIEPER (*Anthus trivialis*)

22.	05.	2011	Augustdorf, südl. Heidehaus (LIP)	1 Rev., Häcker
	05.	2011	Blomberg 'Rothe Kuhle'	1 Ex., im Waldstück Strathmann
23	06	2011	Blomberg Dalborn (LIP)	1 sing. M. am Waldrand südlich Friedhof, Sonnenburg
18	05	2011	Dörentrup Schwelentrup, Drecken uh Burg Sternberg(LIP)	2 Rev., dort lange Zeit keine Baumpieper gehört, Mühlenmeier
16	05	2011	Dörentrup Schwelentrup, NSG Alt-	mind. 9 Rev., Mühlenmeier

			Sternberg und Steinberg(LIP)	
05	04	2011	Dörentrup Schwelentrup, Stilllegung Alt-Sternberg (LIP)	Erstgesang im Bereich, Mühlenmeier
18.	05.	2011	DT Leistruper Wald, Steinhagen (LIP)	1 sing. Ex., Häcker
	05	2011	DT Hiddeser Bent (LIP)	mind. 2 Rev., Sonnenburg
17	06	2011	Horn Heesten am Bellenberg (LIP)	2 Bp, Maas
27	04	2011	Horn Heesten am Bellenberg (LIP)	6 sing. Ex., Maas
11.	05.	2011	Horn, Silberbachtal/Velmerstot (LIP)	1 sing. Ex., Häcker
02.	06.	2011	Horn-Bad Meinberg Napteaue, Stinkebrink (LIP)	1 Rev., Füller
		2011	Kalletal (LIP)	an vielen Stellen vorhanden, aber nicht häufig, AG Kalletal
03.	09.	2011	Lage, Zuckerteiche (LIP)	2 dz, Heimann, Och
14.	06.	2011	Lemgo Matorf (LIP)	2 Ex. singend, Garczor
27.	04	2011	Leopoldstal NSG Silberbachtal und Ziegenberg (LIP)	1 sing. M nahe Gut Rothensieg an Feldhecke, Sonnenburg
29.	05.	2011	Lügde Bierberg (LIP)	1 Rev., Füller
17.	04.	2011	Lügde Steinbruch (LIP)	2 Ex., Erstgesang, Maas
28.	04.	2011	Lügde Steinbruch (LIP)	5 sing. Ex.. 3 Ex. am 23.06. Maas
02.	06.	2011	Schwalenberger Wald, Mörth, ehemalige Natostellung (LIP)	1 Rev., Füller
		2011	Oerlinghausen Sandgrube Hassler (LIP)	9 Rev., Grote
		2011	Oerlingh. Wistinghauser Senne (LIP)	13 Rev., Grote
07.	05.	2011	Senne lipp. Teil(LIP)	1 Ex., Füller, Morgenstern, Sonnenburg
24	04	2011	Senne Sennerandstraße (LIP)	2 Ex., Strathmann
07	05	2011	Steinheimer Wald, nahe der Niese (LIP)	1 P, Höwing

Wie schon 2010, so wurden auch 2011 deutlich mehr Rev. gemeldet als 2009, wobei die Schnittmenge gering ist.

10110 WIESENPIEPER (*Anthus pratensis*)

			Brutvorkommen:	
		2011	Oerlinghausen Sandgrube Hassler (LIP)	3 Rev., Grote
			sonstige:	
10	04	2011	Schwalenberg Nieseniederung (LIP)	2 Ex., Maas
22	04	2011	Blomberg Biotopverbund Maspe (LIP)	1 Ex., Maas
29	04	2011	Horn Siemenstraße (LIP)	1 Ex., Maas
10	04	2011	Lemgo Begaue, Nähe Klärwerk (LIP)	bis zu 19 Ex. 1 Woche lang, Lerche
03.	11.	2011	Blomb. zw. Mossenberg u. Wöhren(LIP)	2 Ex., auf Brache, Morgenstern
04.	11.	2011	Blomberg-Cappel (LIP)	30 Ex. i.Fl., Morgenstern
09.	11.	2011	Blomberg-Cappel (LIP)	20 Ex. i.Fl., Morgenstern
20	11	2011	Lage (LIP)	6 Ex., Garczor

10170 WIESENSCHAFSTELZE (*Motacilla flava*)

02.	05.	2011	Bad Salzuflen (LIP)	1 Ex., Morgenstern
25	04	2011	Bad Salzuflen Holzhauser Bruch (LIP)	2 Ex., Walter, Kempf
24	05	2011	Bad Salzuflen, Hartigsee	2 Ex., Walter, Kempf
22	04	2011	Bad Salzuflen, Hartigsee, BS-Holzhausen (LIP)	2 Ex., Lerche
07	04	2011	Blomberg am Drawenberg (LIP)	1 Ex., am 09.05. Erstbeobachtung, Maas
09.	05.	2011	Blomb. zw. Brüntrup u. Wellentrup(LIP)	5 Rev., Morgenstern, auch VI
22	05	2011	Blomb. zw. Wellentrup u. Brüntrup(LIP)	BV., Fam. Stolz
12.	05.	2011	Blomb., zw. Wöhren u. OW-Str. (LIP)	2 Ex., Morgenstern
08	05	2011	Blomb.-Wellentrup, Gröpperweg (LIP)	1,1 Ex., auf Acker, Fam. Stolz
05.	05.	2011	Blomberg-Wöhren, Weide (LIP)	3 Ex., Morgenstern
23.	06.	2011	Blomberg-Wöhren, Weide (LIP)	2 Rev., Morgenstern
		2011	DT Baumschule in Nienhagen (LIP)	Wie in Vorjahren etwa 2 Bp, Kuhlmann
	06.	2012	DT Feldflur zw. NSG Oetternbachtal u.	1 Ex., Lühr

B 239 (LIP)				
02.	06.	2011	Horn- Bad Meinberg, zw. Billerbeck u. Schieder-Wöbbel (LIP)	mind. 3 Rev., Morgenstern
26	05	2011	Horn Kempen (LIP)	2 Ex., Maas
	05.	2011	Kalletal-Asendorf, Kohlbeet (LIP)	1 Bp, AG Kalletal
28.	05.	2011	Kalletal-Kalldorf, Weinberg (LIP)	1 Ex., auf Ackerflächen, AG Kalletal
10.	04.	2011	Kalletal-Selsen (LIP)	2 Ex., auf Ackerflächen, AG Kalletal
		2011	Lage Müssen Abgrabung (LIP)	2 Rev., in Getreidefeld, Grote
06.	03.	2011	Lage Werresieksee (LIP)	2 Ex., Garczor
10.	07.	2011	Lage Zuckerteiche, Feld, (LIP)	1 w, Lerche
07.	05.	2011	Lage, Abgrabung Rethlage (LIP)	1 Ex., Füller, Morgenstern, Sonnenburg
06.	05.	2011	Lage, Sandgrube Lückhausen (LIP)	4 Ex., Morgenstern
14.	04.	2011	Lage, Zuckerteiche (LIP)	7 Ex., Morgenstern
02.	05.	2011	Lage, Zuckerteiche (LIP)	4 Ex., dito 20.6.; 4.8.;Morgenstern
08.	05.	2011	Lage, Zuckerteiche (LIP)	4 Ex., Garczor
15.	08.	2011	Lage, Zuckerteiche (LIP)	10 Ex., Morgenstern
01.	09.	2011	Lage, Zuckerteiche (LIP)	1 Ex., Morgenstern
03.	09.	2011	Lage, Zuckerteiche (LIP)	2 ad. + 4 diesj. dz, Heimann, Och
16.	04.	2011	Lemgo Begaaue, Nähe Klärwerk (LIP)	1 Ex., Lerche
30.	06.	2011	Lemgo Begaaue, Nähe Klärwerk (LIP)	1 Ex., Lerche
		2011	Lemgo Brake Getreidefeld (LIP)	1 Rev., Grote
	06.	2012	Lemgo Feldflur zw. Lieme u. Leese (LIP)	1 Ex., auf dem Feldweg „Langer Grasweg“, Lühr
06.	07.	2011	Lemgo, Laubker Feld (LIP)	1 P, Lerche
		2011	Lemgo-Wittighöferheide (LIP)	3 Rev., Morgenstern
		2011	Lügde Blankenburg (LIP)	1 Bp am Gehöft Steinhage, D. Tiemann
08.	05.	2011	Lügde Elbrinzen Mühle Hasse (LIP)	1 Ex., Gröne
22.	04.	2011	Schieder Siekfeld (LIP)	34 Ex. Maas

10190 GEBIRGSSTELZE (*Motacilla cinerea*)

Brutreviere:				
12.	05.	2011	BadSalzuflen Wülfer Mühle (LIP)	1 Ex., Garczor
18.	07.	2011	BadSalzuflen Wülfer Mühle (LIP)	1 ad. + juv., Garczor
14.	03.	2011	DT – Braunenbruch (LIP)	1 Ex., am Bach Strathmann
19.	04.	2011	DT Schulzentrum Mitte (LIP)	1 Ex., Maas
	03.	2011	DT Werre Weerthstr., Finanzamt, Arminstr., Meschese – Berlebecke Obere Mühle u. Friedenstal (LIP)	je 1-2 Ex., Häcker
07.	05.	2011	DT: Donoper Teich (LIP)	1 Ex., Birdraceteam Uhulogen
11	03	2011	Horn- Bad Meinberg-Werre (LIP)	1 Ex., Brömelmeier
11.	05.	2011	Horn, Silbermühle (LIP)	2 Ex., Häcker
17.	07.	2011	Leopoldshöhe Werre / Heipker See(LIP)	1 Ex., Heimann, Och
28	04	2011	Lügde Steinbruch (LIP)	1 Ex., Maas
27	03	2011	Lügde Rischenau, Paradiesmühle (LIP)	3 Ex., Maas
17	06	2011	Schieder, Hirschsprung Fisch-T. (LIP)	1 P mit juv., Höwing
20	03	2011	Schieder, Niesetal, Nieseweher (LIP)	2 Ex., Höwing
29	04	2011	Schieder, Niesetal, Papiermühle (LIP)	1 Ex., Höwing
17	08	2011	Schieder: Emmer, Pegelhaus (LIP)	2 Ex., Höwing
06	03	2011	Schiedersee, Seeterassen (LIP)	1 Ex., Höwing

10200 BACHSTELZE (*Motacilla alba*) *außergewönl. Beobachtungen*

03.	09.	2011	Lage, Zuckerteiche (LIP)	mind. 95 vorwiegend diesj. als rastende Durchzügler, Heimann, Och
17.	12.	2011	Lage, Zuckerteiche (LIP)	3 Ex., Garczor

10480 SEIDENSCHWANZ (*Bombycilla garrulus*)

17.03.- 08.04.	2011	DT Werre Parkhaus Lustgarten (LIP)	Trupp von 4-12 Ex., täglich in der Mistelkolonie, Häcker
-------------------	------	------------------------------------	--

13.04.- 18.04.	2011	DT Heiligenkirchen (LIP)	Trupp von 14- ca. 50 Ex., täglich in Mistelkolonie, S. Herzog+Häcker
-------------------	------	--------------------------	--

Auch in der Detmolder Innenstadt lohnt es sich, die Augen aufzumachen, wie man nicht nur am Beispiel der Seidenschwänze sieht.

10500 WASSERAMSEL (*Cinclus cinclus*)

			Brut/-verdacht:	
17.	07.	2011	Bad Salzuflen, Schötmar, Werre (LIP)	1 diesj., Heimann, Och
17.	07.	2011	Bad Salzuflen, Umweltzentrum (LIP)	1 diesj., Heimann, Och
27.	07.	2011	Bad Salzuflen, Umweltzentrum (LIP)	1 Ex., Heimann
		2011	Bad Salzuflen Wülfer Mühle (LIP)	BV, Garczorz, Heimann, Och
		2011	Lemgo Begaaue, Nähe Klärwerk (LIP)	1 Ex. im April und Juni, Lerche
23.	04.	2011	Blomberg Borkhausen Diestel (LIP)	1Bp, Maas
15.	04.	2011	Blomb. Diestel bei Jugendzentrum (LIP)	1 Ex., Morgenstern
07.	04.	2011	DT – Berlebeck (LIP)	1 Ex., an der Berlebecke Nähe Hirschsprung Strathmann
13.	04.	2011	DT Berlebecke Obere Mühle (LIP)	1 Ex., Häcker
		2011	DT Braunenbruch (LIP)	1-2 Ex., ganzjährig, Strathmann
07.	04.	2011	DT Heidenoldendorf Knochenbach(LIP)	1 Ex., Häcker
23.	05.	2011	DT Werre Kuhkamp (LIP)	1 ad., Häcker
10.	04.	2011	DT Werre Meschensee (LIP)	2 Ex., Häcker
07.	05.	2011	DT: Donoper Teich (LIP)	1 Ex., Birdraceteam Uhulogen
29.	09.	2011	Kalletal, 20 Nistkästen unter Brücken der Kalle und ihrer Nebenbäche (LIP)	Zählung von 16 Nestern in diesen Kästen d.h. Verdacht von 16 Brutten, AG Kalletal
07.	05.	2011	Lügde Lonaubach Hummersen (LIP)	Brut (Junge) in Nistkasten, E. Gröne
	02	2011	Schieder Nessenberg, Diestelmündung (LIP)	1 P, bis Mai 2011, hier mehrere Beobachtungen, BV, Höwing
	02	2011	Schieder, Niese, Papiermühle (LIP)	BV, Höwing
04.	05.	2011	Schieder Wöbbel Emmer (LIP)	1 ad. 1 juv. fütternd, Häcker
			Einzelsichtungen:	
17.	07.	2011	Leopoldsh. Werre bei Heipker See (LIP)	1 jagend, Heimann, Och
14.	08.	2011	Schieder Emmer, E-Werk (LIP)	1 Ex., Höwing
01	11.	2011	Schiedersee Südufer zw. Schweinebruch und Ponyhof (LIP)	1 ruf. Ex., Sonnenburg
23	11.	2011	Schieder, Schlosspark, Gräfte (LIP)	1 Ex., Höwing
24	11.	2011	Schieder, Papiermühle (LIP)	1 P, Höwing
29.	11.	2011	Blomb. Diestel, Steg bei Borkh. (LIP)	1 Ex., Höwing
29	11.	2011	Schieder, Emmer (LIP)	1 Ex., Höwing
26	12.	2011	Lage (LIP)	1 Ex., Garczorz

11040 NACHTIGALL (*Luscinia megarhynchos*)

	05.	2011	Bad Salzuflen (LIP)	Weitere 6 sing. Ex., Garczorz
02.	05.	2011	Bad Salzuflen (LIP)	3 Ex., Morgenstern
02	05	2011	Bad Salzuflen Kläranlg. Ziegelstr. (LIP)	1 Ex., Walter, Kempf
02	05	2011	Bad Salzuflen Parkplatz Begabad (LIP)	1 Ex., Walter, Kempf
25	04	2011	Bad Salzuflen Schötmar Bahnhof (LIP)	1 Ex., Walter, Kempf
05	05	2011	Bad Salzuflen Schötmar Begaufers Bahnhof (LIP)	1 Ex., Walter, Kempf
18	04	2011	Bad Salzuflen Umweltzentrum (LIP)	2 Ex., dito 2.5., Walter, Kempf
28	04	2011	Bad Salzuflen Westseite Hartigsee (LIP)	3 Ex., Walter, Kempf
14	04	2011	Bad Salzuflen, Hartigsee (LIP)	1. Gesang 1 Ex., Walter, Kempf
	05	2011	Bad Salzuflen, Hartigsee (LIP)	3-4 sing. 4 Ex., Walter, Kempf, Garczorz
30.	04.	2011	Bad Salzuflen, Masch-Gebiet (LIP)	2 Ex., Morgenstern
24.	04.	2011	Blomberg/ Hohedömsen (LIP)	1 Ex. singend bis 04.05, G. Müller
09.	05.	2011	Blomberg, Hohedömsen (LIP)	1 Ex., Morgenstern
07.	05.	2011	Kalletal-Echternhagen (LIP)	1 sing. Ex., AG Kalletal
29.	04.	2011	Kalletal-Hellinghausen (LIP)	1 sing. Ex., AG Kalletal

15.	05.	2011	Kalletal-Varenholz Stemmer See (LIP)	7 Ex., Morgenstern, Sonnenburg
17.	05.	2011	Kalletal-Varenholz Stemmer See (LIP)	3 sing. Ex., AG Kalletal
03.	05.	2011	Kalletal-Varenholz, Baggersee (LIP)	1 sing. Ex., AG Kalletal
10.	05.	2011	Kalletal-Varenholz, Schlosssee (LIP)	3 sing. Ex., AG Kalletal
18	05	2011	Lemgo Ziegeleiweg, Hörstmar (LIP)	1 sing. Ex., Lerche
	04.	2011	Lemgo, Schönungsteiche (LIP)	Bis Juni 1 sing. Ex., Falkenberg, Morgenstern, Garczorz*
	05.	2012	Lemgo-Hörstmar, am Bahndamm	1 Sänger, Lühr
23.	04.	2011	Leopoldsh.-Bechterdissen, Wohlbrede (LIP)	1 Ex. bis Juni, Mühlberger, Lange
08	05	2011	Lügde Elbrinxen, Wörmke, Klärwerk	1 Ex., Höwing
17.	04.	2011	Rinteln-Möllenbeck, NSG 500m nordöstlich Kalletal-Stemmen (SHG)	1 sing. Ex., AG Kalletal
07.	05.	2011	Senne lipp. Teil (LIP)	1 Ex., Füller, Morgenstern, Sonnenburg

11220 GARTENROTSCHWANZ (*Phoenicurus phoenicurus*)

01	05	2011	Blomberg Dalborn (LIP)	1 sing. M bis 3.5., Sonnenburg
07.	05.	2011	DT Forsthaus zw. Donoper Teich und Hasselbachtalsperre (LIP)	1 sing. Ex., Birdraceteam Uhulogen
07.	05.	2011	Senne lipp. Teil (LIP)	1 Ex., Füller, Morgenstern, Sonnenburg
		2011	Augustdorfer Dünenfeld (LIP)	1 Rev., Grote
		2011	Oerlingh. Wistinghauser Senne (LIP)	2 Bp., Grote
22.	05.	2011	Augustdorf, Heidehaus (LIP)	mind. 2 Rev., Paar fütternd (Nistkasten), Häcker
15	08	2011	Extertal Linderhofe (LIP)	1 M., Blomberg
01	09	2011	Leopoldshöhe-Asemissen (LIP)	1 Paar in Hecken, D. u. U. Wolter
06.	09.	2011	DT Externsteinestr. zwischen Hornoldendorf und Fromhausen	Vom Auto erfasster und getöteter männlicher Gartenrotschwanz, Goldbeck
23	09	2011	Extertal Linderhofe (LIP)	1 M., 1 W, Blomberg

11370 BRAUNKEHLCHEN (*Saxicola rubetra*)

	ab 08.	2011	Lügde Stadtholz unterh. Jagdhütte (LIP)	Von Mitte Aug. bis letztmalig 6.Sept. Altvögel mit 6 Jungv. auf Weidezaun / in Wiese und Maisfeldrand, D. Tiemann
16.	03.	2011	Kalletal-Niedermeien (LIP)	1 Ex., auf Ackerflächen, AG Kalletal
25.	04.	2011	Lügde N/O Sabbenhausen (LIP)	3 m, Höwing
02.	05.	2011	Lage, Zuckerteiche (LIP)	1 Ex., Morgenstern
03.	05.	2011	Kalletal-Varenholz, Weseraue (LIP)	4 Ex., auf Brachflächen, AG Kalletal
04.	05.	2011	Blomb., Feuchtgeb. Rekers Scheune (LIP)	2 M, 1 W, Morgenstern
06.	05.	2011	Lage, Sandgrube Lückhausen (LIP)	3 Ex., Morgenstern
07.	05.	2011	Kalletal-Hellinghausen (LIP)	1 Ex., auf Grünland, AG Kalletal
07.	05.	2011	Lage, Sandgrube Lückhausen (LIP)	1 Ex., Füller, Morgenstern, Sonnenburg
08.	05.	2011	Elbrinxen, Dörenberg (LIP)	5 Ex., Höwing
08.	05.	2011	Elbrinxen, Lüdenberg, Nord (LIP)	3 Ex., Höwing
11.	05.	2011	Detmold Munitionsdepot Flugplatz(LIP)	1 M, Lerche
21.	05.	2011	Dörentrup Schwelentrup, Hof Mühlenmeier (LIP)	4 Ex., auf Weidepfählen neben frisch eingesäter Sonnenblumenfläche, Mühlenmeier
	07.	2011	Kalletal-Westorf, Dallacker (LIP)	1 Ex., auf Grünland, AG Kalletal
01.	09.	2011	Lage, Zuckerteiche (LIP)	4 Ex., Morgenstern
06.	09.	2011	Kalletal-Hellberg (LIP)	16 Ex., auf Raps-Stoppeln, AG Kalletal
13.	09.	2011	Kalletal-Bavenhausen, Fohlenhof (LIP)	1 Ex., auf Grünland, AG Kalletal
13	09	2011	Schieder, Siekfeld (LIP)	1 Ex., Höwing
15.	09.	2011	Kalletal-Brosen (LIP)	5 Ex., auf Grünland, AG Kalletal
26.	09.	2011	Kalletal-Westorf, Höltern (LIP)	6 Ex., auf Ackerflächen, AG Kalletal
		2012	DT LSG Bremker Bach, Feldflur zwischen Bremke und Jerxen (LIP)	Max. 9 Durchzügler im August / September, Lühr

	05.	2012	DT LSG Bachtal nördlich Bremke (LIP)	Max. 5 Durchzügler, Lühr
--	-----	------	--------------------------------------	--------------------------

Die Beobachtung am Stadtholz in Lügde erscheint bemerkenswert, allerdings kann es sich um diese Jahreszeit bereits um durchziehende Familienverbände handeln. Eine Brut in dieser Gegend wäre eine Sensation.

11390 SCHWARZKEHLCHEN (*Saxicola torquata*)

		2011	Detmold Munitionsdepot Flugplatz(LIP)	Brutnachweis , Grote, Lerche
		2011	Lügde Harzberg, Bahndamm (LIP)	1 Bp. , Erstbrut erfolgreich, Zweitbrut nicht nachgewiesen, Maas, Füller, Sonnenburg, Höwing
		2011	Schwalenberg, Nieseniederung (LIP)	erfolgreiche Brut , Maas
		2011	Sandgrube Hassler Oerlinghausen (LIP)	Brutnachweis , Grote

Somit erstmals vier Brutnachweise in Lippe und davon drei nördl. des Teutoburger Waldes – eine erfreuliche Entwicklung.

11460 STEINSCHMÄTZER (*Oenanthe oenanthe*)

19.	04.	2011	Lemgo Lieme, Ackerfläche östlich NSG Hardissen (LIP)	2 Ex., Westphal
25.	04.	2011	Lage, Zuckerteiche (LIP)	1 M, Falkenberg
03.	05.	2011	Kalletal-Varenholz, Weseraue (LIP)	1 Ex. auf Brachflächen, AG Kalletal
04.	05.	2011	Blomberg, zw. Drawenberg u. Untersiebenhöfen (LIP)	4 Ex., Morgenstern
06.	05.	2011	Lage, Sandgrube Lückhausen (LIP)	2 Ex., Morgenstern
07.	05.	2011	Kalletal-Kalldorf, Farmbke (LIP)	12 Ex., auf abgeernteten Grünland, AG Kalletal
07.	05.	2011	Senne lipp. Teil (LIP)	1 Ex., Füller, Morgenstern, Sonnenburg
08	05	2011	Horn- Bad Meinberg-Wehren (LIP)	3 EX. auf Maisacker, Brörmelmeyer
11	05	2011	Detmold Munitionsdepot Flugplatz(LIP)	1 W, Lerche
04.	09.	2011	Bad Salzuflen, Stadt	1 auf einer Brache, Och
10.	09.	2011	Lage, Zuckerteiche (LIP)	1 Ex., Heuer*
13.	09.	2011	Kalletal-Henstorf, Fritzenberg (LIP)	3 Ex., auf Ackerflächen, AG Kalletal
13.	09.	2011	Lage, Zuckerteiche (LIP)	1 Ex., Heuer*

11860 RINGDROSSEL (*Turdus torquatus torquatus*)

27.	04.	2011	Horn Heesten, Südseite Bellenbg. (LIP)	4 Ex., Maas
15.	05.	2011	DT Pivitsheide (LIP)	1 totes M. (Glasopfer), Czesla

11980 WACHOLDERDROSSEL (*Turdus pilaris*) Zählungen, außergew. Beobachtungen

			Brutvorkommen	
21.	11.	2011	Kalletal-Westorf (LIP)	ca. 150 Ex., fliegend, AG Kalletal
18.	12.	2011	Bad Salzuflen, Stadt (LIP)	80-90 in Gärten, Heimann, Och
		2011	Horn- Bad Meinberg-Wehren (LIP)	Mehrere Ex. brütend, Brörmelmeyer
		2011	Horn- Bad Meinberg-Wehren (LIP)	ca. 15 Ex., November/Dezember, Brörmelmeyer
08.	04.	2011	Blomberg, zw. Brüntrup u. Wellentrup (LIP)	ca. 30 Ex., Fam. Stolz
25.	04.	2011	Sabbenhausen/Wörmke (LIP)	>8 P, Höwing
25.	04.	2011	Winkhausen (LIP)	>4 P, Höwing
05.	05.	2011	Schieder, Niesetal (LIP)	>4 P, Höwing
05.	05.	2011	Schieder, Schiewenberg (LIP)	>6 P, Höwing
05.	05.	2011	Schieder, Schlosspark (LIP)	>8 P, Höwing
04.	07.	2011	Schieder, Niesetal (LIP)	>4 P, 2 Brut, Höwing
			sonstige bemerkenswerte Beobachtungen	
31.	10.	2011	Schieder, Flörkenberg (LIP)	>80 Ex., Höwing
03.	11.	2011	nördl. Wörderfeld (LIP)	>100 Ex., Höwing
12.	11.	2011	Extertal Linderhofe (LIP)	~150 Ex., Blomberg

29.	11.	2011	Schieder, Siekfeld (LIP)	>150 Ex., Höwing
3.	12.	2011	Kalletal (LIP)	40 Ex., Fleischfresser
4.	12.	2011	Lemgo (LIP)	56 Ex., Lerche
10.	12.	2011	Kalletal (LIP)	>50 Ex., Fleischfresser
11.	12.	2011	Kalletal (LIP)	45 Ex., Fleischfresser
24.	12.	2011	Blomberg(LIP)	~50 Ex., Stolz
24.	12.	2011	Horn-Bad Meinberg (LIP)	~540 Ex., Stolz
24.	12.	2011	Billerbeck, Felder beim Entenkrug (LIP)	mind. 540 (!) Ex., C. Stolz
24.	12.	2011	Blomberg-Brüntrup, Ortsausgang richtung Wehren (LIP)	ca. 50 Ex., C. Stolz

12010 ROTDROSSEL (*Turdus iliacus*) nur größere Ansammlungen/bes. Beobachtungen

24.	03.	2011	Schieder Bennerberg N/W-Seite (LIP)	>100 Ex., Höwing
26.	03.	2011	Lemgo Buttergasse (LIP)	50 Ex., rastend, Lerche
27.	03.	2011	Kalletal-Hohenhausen, Kordhanken Berg (LIP)	ca. 40 Ex., in Buchen, AG Kalletal
28.	11.	2011	Schieder, Weg an der Bahn zum Nessenberg (LIP)	>50 Ex., Höwing

12360 FELDSCHWIRL (*Locustella naevia*)

28	04	2011	Bad Meinberg Moorstich (LIP)	1 sing. Ex., Maas
01	05	2011	Blomberg Deponie Hohe Dömsen (LIP)	2 sing. Ex., dito 20.5., Maas
23	04	2011	Blomberg Maspe Biotopverbund (LIP)	1 sing. Ex., Maas
12.	06.	2011	Blomberg, Feuchtgebiet vor Rekers Scheune (LIP)	1 Ex., dito 27.6., Morgenstern
24.	04.	2011	Blomb, zw. Herrentrup u. Höntrup (LIP)	1 Ex., Morgenstern
22.	05.	2011	DT Inselwiese (LIP)	mind. 1 sing. Ex., Häcker
17.	05.	2011	Kalletal-Stemmen, Weseraue (LIP)	2 sing. Ex., AG Kalletal
21.	04.	2011	Kalletal-Tiefental (LIP)	1 sing. Ex., AG Kalletal
11	05	2011	Kalletal-Varenholz Abgrabung Kleine Masch (LIP)	1 sing. M nördl. der Abgrabung, Sonnenburg
11	05	2011	Kalletal-Varenholz Stemmer See (LIP)	1 sing. M am NW-Ufer, dito 14.05., Sonnenburg
10.	05.	2011	Kalletal-Varenholz, Schloßsee (LIP)	3 sing. Ex., AG Kalletal
03.	05.	2011	Kalletal-Varenholz, Weseraue (LIP)	1 sing. Ex., AG Kalletal
02.	06.	2011	Lage Erddeponie (LIP)	1 sing. Ex., Garczorz*
21	05	2011	Lügde am Dörenberg (LIP)	1 sing. Ex., Maas
		2011	Leopoldstal Rischwiese (LIP)	mehrere Kontr. neg., Sonnenburg, Maas
15	05	2011	Schwalenberg Nieseniederung (LIP)	1 sing. Ex., dito 24.06., Maas
02	06	2011	Vahlhausen Naptewiese NSG (LIP)	1 Ex. ruft, Kuhlmann

12370 SCHLAGSCHWIRL (*Locustella fluviatilis*)

23.	06.	2011	Kalletal-Lüdenhausen, Pleken (LIP)	1 Ex., singt im NSG, AG Kalletal/ Fleischfresser
-----	-----	------	------------------------------------	---

12430 SCHILFROHRSÄNGER (*Acrocephalus schoenobaenus*)

17.	05.	2011	Kalletal-Varenholz Stemmer See (LIP)	3 sing. Ex. (Verdacht), AG Kalletal
-----	-----	------	--------------------------------------	-------------------------------------

Nach dem überraschenden durch Bilder dokumentierten Nachweis an den Zuckerteichen zur Brutzeit im letzten Jahr (Heuer) wäre es eine Sensation, wenn gleich drei Schilfrohrsänger-Reviere in der lippischen Weseraue fest zu stellen wären. Hier sollte im Jahr 2012 unbedingt noch einmal genauer nachgeforscht werden.

12500 SUMPFROHRSÄNGER (*Acrocephalus palustris*)

			Brutreviere/sing. M:	
20	05	2011	Bad Meinberg Moorstich (LIP)	1 sing. Ex., Maas
	05.	2011	Bad Salzuflen (LIP): bis 2 Hartigsee, 1	Garczorz, Morgenstern, Walter, Kempf

			Wülfersee, 1 Werre Autobahn-brücke	
	05	2011	Blomberg (LIP)	2 sing. Ex., Maas
	05/06	2011	Blomberg (LIP): 2 Reelkirchen am Drostenberg, 3 Wilbasen, 1 Feuchtgebiet vor Rekers Scheune, 1 Forstbrache zw. Mossenberg u. Wöhren, 2 nördl. Tintrup, 1 zw. Cappel u. Mossenberg, 1 zw. Mossenberg u. OW-Str., 1 Gehrenberg, 1 Großenmarpe Landwehr, 1 Süntruper Feld, 1 Istrup Hainbach Grillplatz-Nähe	Morgenstern, Maas
22.	05.	2011	DT Inselwiese (LIP)	mind. 1 sing. Ex., Häcker
20	05	2011	Horn Siemenstraße (LIP)	1 sing. Ex., Maas
		2011	Kalletal (LIP)	vorhanden, jedoch nicht häufig, AG Kalletal
	05.	2011	Lage (LIP): 1 Abgrabung Lückhausen (LIP), bis 2 Zuckerteiche (erfolgr. Brut), 1 Hörste Hellweg	Morgenstern, Maas, Grote
	06	2011	Schieder-Schwalenberg bis Lügde (LIP): 2 Harzberg an Emmer, 1 Lothe Wasser-häuschen, 1 Harzberg Bahndamm, 1 Klärwerk, 1 Niesetal, 1 Uhlens Weg zum Kleff, 4 Pyrmonter Wiesen	Maas, Höwing

12510 TEICHROHRSÄNGER (*Acrocephalus scirpaceus*)

04	06	2011	Bad Salzuflen Landschaftsgarten	1 Ex., Walter, Kempf
19	07	2011	Bad Salzuflen Salzetald (LIP)	1 sing. bei Hohe Rast, Sonnenburg
29	05	2011	Bad Salzuflen, Hartigsee (LIP)	2 Ex., dito 05.07., Walter, Kempf
24	05	2011	Bad Salzuflen, Hartigsee Ostseite	1 Ex., Walter, Kempf
20.	06.	2011	Bad Salzuflen, Werler See (LIP)	mind. 5 sing. Ex., auch VII, Morgenstern
06.	07.	2011	Blomberg, Feuchtgebiet vor Rekers Scheune (LIP)	1 Ex., Morgenstern
12.	05.	2011	DT Heidenoldendorf, See Mühlenbruch (LIP)	3 Rev., Häcker
05.	07.	2011	DT Mosebeck, Broker Mühlenteich (LIP)	1 Ex., Grote, Häcker
12.	05.	2011	Kalletal Varenholz Kalletal-Varenholz Stemmer See (LIP)	mind. 2 sing. M, Sonnenburg
14.	05.	2011	Kalletal-Varenholz Stemmer See (LIP)	2 Ex., Morgenstern, Sonnenburg
17.	05.	2011	Kalletal-Varenholz Stemmer See (LIP)	3 sing. Ex., AG Kalletal
22.	05.	2011	Lage, Zuckerteiche (LIP)	2 sing. Ex., Maas
20.	06.	2011	Lage, Zuckerteiche (LIP)	1 Ex., Morgenstern
03.	07.	2011	Lage, Zuckerteiche (LIP)	2 sing. Ex., Maas
21.	06.	2011	Lemgo-Hörsmar Büllinghausen, (LIP)	1 Ex., Lerche
		2011	Leopoldshöhe-Asemissen, Westring, Regenrückhaltebecken (LIP)	2 Bp, Mühlberger
21.	05.	2011	Schieder Harzberg Kläranlage (LIP)	1 sing. Ex., Maas
27.	04.	2011	Schiedersee (LIP)	1 Ex., singt, sehr früh i. d. Jahr, Höwing
	05.	2011	Schiedersee, Nordufer (LIP)	7 P, bis Juli 2011, Höwing
	05.	2011	Schiedersee, Südufer (LIP)	5 P, bis Juli 2011, Höwing
15.	05.	2011	Schwalenberg Nieseniederung (LIP)	1 Ex., Erstgesang, Maas

Wieder deutlich mehr Meldungen als im Vorjahr.

12590 GELBSPÖTTER (*Hippolais icterina*)

06	07	2011	Bad Salzuflen, Hartigsee	1 Ex., sing. Walter, Kempf
	05	2011	Billerbeck, Parkplatz Billerbeck Norderteich (LIP)	BV, Kuhlmann
	06	2011	Billerbeck Kinderspielplatz (LIP)	BV, Kuhlmann
22	05	2011	Blomberg Großenmarpe, Marpe (LIP)	1 sing. M. an Teich, Sonnenburg
07.	07.	2011	Blomb.-Großenmarpe, Hahnenberg(LIP)	1 Ex., Morgenstern
12	05	2011	Dörentrup-Farmbeck, Hof Brand B 66 (LIP)	Singend in verwilderter Obstweide, Mühlenmeier
29	06	2011	DT Mosebeck Bartruper Str. (LIP)	1 sing. Ex., Maas
12.	05.	2011	DT Werre Orbker Str. (LIP)	1 sing. Ex., Häcker
	05	2011	DT Westpoint West (LIP)	BV, Kuhlmann

		2012	DT Oettern-Bremke, Hof Lühr (LIP)	1 Rev., Lühr
27	05	2011	Horn Kempten, Campingplatz (LIP)	1 sing. Ex., Maas
		2011	Kalletal (LIP)	vorhand., nicht häufig, AG Kalletal
12	05	2011	Kalletal Varenholz Freizeitanlage (LIP)	mind. 2 sing. M, Sonnenburg
15.	05.	2011	Kalletal-Varenholz Stemmer See (LIP)	1 Ex., Morgenstern
21	05	2011	Lügde Elbrinxen, Teiche a.d. „Lied“ (LIP)	2 sing. Ex., Maas
18	06	2011	Schieder Harzberg Emmerbrücke (LIP)	2 sing. Ex., Maas
07	06	2011	Schieder, Niesetal (LIP)	1 Ex., Höwing
16	06	2011	Schiedersee Emmermündung (LIP)	1 sing. M.; Sonnenburg
27	04	2011	Schiedersee, Nähe Seeterassen (LIP)	1 Ex., Höwing
15	05	2011	Schwalenberg Nieseniederung (LIP)	2 Ex., Erstgesang, Maas

12740 KLAPPERGRASMÜCKE (*Sylvia curruca*) Zählungen, außergewöhnl. Beobachtungen

		zahlreiche Meldungen zu singenden Einzeltieren (alle LIP):		
	2011	Bad Meinberg Moorstich, Bad Salzuflen Hartigsee, Werl-Aspe, Blomberg, Blomberg Siekhof Hohe Wahrtskamp, DT Jerxen Orbke, DT Vahlhausen Barntroper Str., DT Blomberger Str., DT Mosebeck, Horn- Bad Meinberg-Wehren, Horn Mittelstraße, Horn Siemenstraße, im Garten von Ostermann in Wörderfeld, Kalletal, Lage Werreanger Schulzentrum, Lügde Dörenberg, Lügde, Oberer Kirchberg, Schieder Siekholz in eigenen Garten, Schiedersee, Höhe Glashütte (LIP)	Garczorz, Maas, Heimann, Brölmeyer, Ostermann, Höwing, AG Kalletal, Maas	

12750 DORNGRASMÜCKE (*Sylvia communis*) Zählungen, außergewöhnl. Beobachtungen

23	04	2011	Blomberg Biotopverbund Maspe (LIP)	Mehrere Ex., Maas
09	05	2011	Blomberg Drawenberg (LIP)	1 Ex., Maas
18.	05.	2011	DT Diestelbruch, Leistruper Wald (LIP)	> 2 Sänger auf Windwurfflächen, Häcker
		2011	DT gesamtes Stadtgebiet	auffallend häufig, mehr als sonst, Häcker
06.	05.	2011	DT Hornoldendorf bis Königsberg (LIP)	>21 Sänger , bisher höchste Zahl! Häcker
		2012	DT Oettern-Bremke, Hof Lühr (LIP)	4 Bp, Lühr
		2011	DT Munitionsdepot (LIP)	7 Rev., Grote
21	04	2011	Horn Bellenberg Deponie (LIP)	2 Ex., Erstgesang Maas
		2011	Kalletal (LIP)	vorhanden, AG Kalletal
26	06	2011	Lügde S/W Uhlensen (LIP)	2 Ex., Höwing
28	04	2011	Lügde Steinbruch (LIP)	2 Ex., Maas
22	04	2011	Lügde, Oberer Kirchberg (LIP)	3 Ex., Höwing
21	05	2011	Schieder, Niesetal (LIP)	1 Ex., Höwing
22	04	2011	Schiedersee Spühlfelder (LIP)	2 Ex., Maas

12760 GARTENGRASMÜCKE (*Sylvia borin*)

04.	07.	2011	Bad Salzuflen, Hartigsee (LIP)	2 Ex., Morgenstern
31.	05.	2011	Blomb.-Cappel; Garten zur Lippe (LIP)	1 Ex., Morgenstern
04.	05.	2011	Blomberg-Istrup, Drawenberg (LIP)	1 Ex., Morgenstern
18.	05.	2011	DT Diestelbruch, Leistruper Wald (LIP)	>3 Sänger in Verjüngungsflächen, Häcker
06.	05.	2011	Lage, Sandgrube Lückhausen (LIP)	1 Ex., Morgenstern
		2011	Leopoldsh.-Asemissen, Unter den Eichen (LIP)	1 Bp im eigenen Garten, Wolter
08.	05.	2011	Lügde Elbrinxen, Lüdenberg Süd (LIP)	1 Ex., Höwing
08.	05.	2011	Lügde Elbrinxen, Wörmke (LIP)	1 Ex., Höwing
22.	04.	2011	Lügde, Oberer Kirchberg (LIP)	1 Ex., Höwing
02.	05.	2011	Schieder, Niesetal (LIP)	1 Ex., 21.05. dito, Höwing
03.	05.	2011	Schieder, Regelweg (LIP)	1 Ex., Höwing
26.	04.	2011	Schieder, Weg zum Siekfeld (LIP)	1 Ex., Höwing

13080 WALDLAUBSÄNGER (*Phylloscopus sibilatrix*) verstärkt drauf achten!

22.	05.	2011	Augustdorf, Oberes Furlbachtal (LIP)	mind. 5 Sänger, Häcker
-----	-----	------	--------------------------------------	------------------------

30.	04.	2011	Bad Salzuflen, Kellerteich-Nähe (LIP)	1 Ex., Morgenstern
24	04	2011	Blomberg Dalborner Holz (LIP)	1 Ex., Strathmann
05	05	2011	Dörentrup Schwelentrup-Habichtsberg, Südseite Richtung Oelentrup (LIP)	3 Sänger im ca.30 jährigen Buchenwald, Mühlenmeier
21	05	2011	Dörentrup Schwelentrup-Mühlingsberg, Südseite, lichter Laubwald(LIP)	2 Sänger, dieses Jahr in Schwelentrup wieder etwas häufiger , Mühlenmeier
13	05	2011	Dörentrup Schwelentrup-Stühneberg, steiler Südhang, Laubwald(LIP)	2 Sänger, Mühlenmeier
18.	05.	2011	DT Diestelbruch, Leistruper Wald (LIP)	mind. 6 Sänger, Häcker
		2011	DT Grotenburg (LIP)	hier deutliche Zunahme , Grote
07	05	2011	DT-Maßbruch, s Gasthof Storck (LIP)	1 sing. Ex., C. Stolz
11.	05.	2011	Horn, Silberbachtal/Velmerstot (LIP)	1 sing. Ex., Häcker
27.	04.	2011	Kalletal-Lüdenh., Kriegerdenkmal (LIP)	1 sing. Ex., AG Kalletal
25.	04.	2011	Kalletal-Rafeld, Rafelder Berg (LIP)	1 sing. Ex., AG Kalletal
03.	05.	2011	Kalletal-Selsen, Selser Berg (LIP)	1 sing. Ex., AG Kalletal
24.	04.	2011	Kalletal-Tiefental, am Wasserwerk (LIP)	1 sing. Ex., AG Kalletal
22.	04.	2011	Lügde bei Wörderfeld (LIP)	1 sing. Ex., Ostermann
07.	05.	2011	Schieder Bennerberg S/W-Teil (LIP)	2 Ex., Höwing
07.	05.	2011	Schieder Lothe, Steinheimer Wald (LIP)	2 Ex., Höwing
24.	04.	2011	Schieder, südl. Fischanger (LIP)	1 Ex., Höwing
	05. /06	2011	Stapelager Berge (LIP)	Zunahme! 9 sing. M. (1qkm) bei Monitoring, wo in den Vorjahren jeweils nur 3-5 zu hören waren, Bongards

Erfreulich: Von mehreren Beobachtern werden zum Teil deutliche Zunahmen gemeldet.

13120 FITIS (*Phylloscopus regulus*)

02.	05.	2011	Bad Salzuflen, Hartigsee (LIP)	2 Ex., Morgenstern
24.	05.	2011	Bad Salzuflen, Hartigsee (LIP)	5 Ex., Morgenstern
30.	04.	2011	Bad Salzuflen, Masch-Gebiet (LIP)	1 Ex., Morgenstern
30.	04.	2011	Bad Salzuflen, Werler See (LIP)	1 Ex., Morgenstern
24.	05.	2011	Bad Salzuflen, Werler See (LIP)	2 Ex., Morgenstern
15.	04.	2011	Blomberg am Feriendorf (LIP)	1 Ex., Morgenstern
09.	05.	2011	Blomberg, Hohedömsen (LIP)	1 Ex., Morgenstern
07.	05.	2011	DT-Maßbruch, s Gasthof Storck (LIP)	2 sing. Ex., C. Stolz
		2011	DT Munitionsdepot (LIP)	2 Rev., Grote
15.	05.	2011	Kalletal-Varenholz Stemmer See (LIP)	1 Ex., Morgenstern
31.	03.	2011	Lage Hardissen (LIP)	1 Ex., Strathmann
06.	05.	2011	Lage, Sandgrube Lückhausen (LIP)	1 Ex., Morgenstern
27.	07.	2011	Leopoldshöhe Schötmarsche Str. 13,	1 Ex., Elbracht
08.	05.	2011	Lügde Elbrinxen, Wörmke, Lüdenberg (LIP)	2 Ex., Höwing
25.	04.	2011	Sabbenhausen-Winkhausen, Teichanleger Wörmketal (LIP)	5 Ex., Höwing
23.	04.	2011	Schwalenberg Salkenbruch (LIP)	2 sing. Ex., Ostermann
23.	10.	2011	Schieder (LIP)	1 Ex., LB, Höwing
07.	05.	2011	Schieder Lothe, Sportplatz+Bennersee (LIP)	2 Ex., Höwing
07.	05.	2011	Schieder Steinheimer Wald, Nieseseite (LIP)	2 Ex., Höwing
09.	04.	2011	Schieder, Ölberg (LIP)	1 Ex., EG, Höwing
26.	04.	2011	Schieder, Siekfeld-Flörkenberg-Elfenberg-Bahndamm	5 Ex., Höwing
19.	04.	2011	Schieder, Staudamm-Uhlensen (LIP)	3 Ex., Höwing
19.	04.	2011	Schieder, unterh. Schlosspark/Bahnh.(LIP)	2 Ex., Höwing
19.	04.	2011	Schiedersee Nordufer (LIP)	4 Ex., Höwing
10.	04.	2011	Schwalenberg Nieseniederung (LIP)	2 Ex., Erstgesang, Maas

13350 GRAUSCHNÄPPER (*Muscicapa striata*)

22.	05.	2011	Augustdorf, Heidehaus (LIP)	2 Ex., Häcker
22.	05.	2011	Augustdorf, Oberes Furlbachtal (LIP)	2 Ex., Häcker
20	05	2011	Bad Meinberg Moorstich (LIP)	1 Ex., Maas
30.	05.	2011	beim Bienenschmidt, Stapelage (LIP)	ein Paar, Bongards
31.	07.	2011	Blomberg, Hahnenberg (LIP)	BV, Morgenstern
21.	06.	2011	Blomb.-Cappel, Garten zur Lippe (LIP)	Brut mit 3 juv., Morgenstern
	05.	2011	Dörentrup-Schwelentrup (LIP)	je 1 Bp im Forsthaus sowie Nähe Kurpark, Blomberg
30.	06.	2011	DT Pivitsheide VL, Rethlage (LIP)	1 Ex., Häcker
		2012	Oettern-Bremke, Hof Lühr (Lip)	Mind. 1 Bp, Lühr
12	07	2011	Lemgo Biesterberg (LIP)	1 Ex., Lerche
03	05	2011	Schieder, auf Zaun Badestrand (LIP)	1 P., Höwing
22	05	2011	Schieder, im Niesetal (LIP)	1 P., Höwing
07.	05.	2011	Senne lipp. Teil (LIP)	1 Ex., Füller, Morgenstern, Sonnenburg

13430 ZWERGSCHNÄPPER (*Ficedula parva*)

19.	06.	2011	Kalletal Henstorfer Straße, Hof Sprick (LIP)	1 sing. M gehört, auch am 26.06. u. 03.07, Grote
-----	-----	------	--	--

Eine der Sensationsmeldungen aus 2011 und der erste Nachweis für Lippe seit Herausgabe der Sammelberichte! Gelegentlich kommt es zu schwachen Einflügen dieser Art in OWL, wobei auch kurzzeitige Brutansiedlungen möglich sind. So hat ein Paar 1917 in einem Park bei BS-Schötmar gebrütet². 1938 tauchte die Art in Kalletal-Bentorf auf. Aus dem Jahr 1943 liegen mehrere Junibeobachtungen aus dem Raum Bad Salzuflen vor, und 1947 aus Hohenhausen³. 1948 fand GOETHE sie auf dem Winfeld (Teutob. Wald), wo die Art auch im Juni 1954 wieder auftauchte. Im Mai und Juni 1988 wurde ein Paar in Herford beobachtet⁴. Es lohnt sich also, sich den Gesang dieser Art anhand digitaler Technik vertraut zu machen, um bereit für den nächsten Nachweis zu sein.

Bei der aktuellen Beobachtung im Kalletal handelt es sich nicht um ein typisches Bruthabitat.

13490 TRAUERSCHNÄPPER (*Ficedula hypoleuca*)

22.	05.	2011	Augustdorf Heidehaus (LIP)	mind. 2 Rev., Häcker
22.	05.	2011	Augustdorf, Im Bruche 6 (LIP)	1 sing. Ex., Häcker
02.	06.	2011	Blomberg-Herrentrup (LIP)	1 Ex., Morgenstern
	05.	2011	DT Stöltinghof nw DJH (LIP)	1 Ex. Strathmann
21.	05.	2011	DT Berlebeck, Hahnbruchweg (LIP)	1 sing. Ex., Häcker
01	07	2011	Horn-Externsteine, Knickenhagen (LIP)	1 warnendes Ex., Sonnenburg
14	05	2011	Schieder am Oelberg (LIP)	1 sing. Ex., Maas
29	05	2011	Schieder Kurpark (LIP)	1 sing. Ex., Maas
05	05	2011	Schieder, im Niesetal (LIP)	1 Ex., Höwing
26	04	2011	Schieder, Schlosspark (LIP)	1 Ex., Höwing
07.	05.	2011	Senne lipp. Teil (LIP)	1 Ex., Füller, Morgenstern, Sonnenburg

14420 WEIDENMEISE (*Parus montanus*)

09.	05.	2011	Schieder, Gripshof-Nähe (LIP)	1 Ex., Morgenstern
		2011	bei Monitoring in den Stapelager Bergen (1qkm) (LIP)	Mind. 1 Rev., Bongards

14860 WALDBAUMLÄUFER (*Certhia familiaris*)

30.	04.	2011	Bad Salzuflen, Kellerteich-Nähe (LIP)	1 Ex., Morgenstern
		2011	Stapelager Berge (1qkm) (LIP)	mind. 1 Rev. bei Monitoring, Bongards

² GRIES et al. (1979): Anhang zur Avifauna von Westfalen. – In Petzmeier: Avifauna von Westfalen

³ GOETHE, F. (1948): Vogelwelt und Vogelleben im Teutoburgerwald-Gebiet. Sonderveröff. Naturw. Hist. Ver. Land Lippe.

⁴ HADASCH, J. & H. HÄRTEL (1990): Zur Habitatwahl und zum Verhalten eines Zwergschnäppers 1988 bei Herford. – Charadrius 26: 267-271.

12	04	2011	Beller Holz/Billerbeck Norderteich (LIP)	1 Ex., NABU Bielefeld
12.	03.	2011	DT Jungferngrund TW (LIP)	1 Ex., Häcker
07.	05.	2011	Lage-Hörste, Nähe Kleiner Ehberg (LIP)	1 Ex., Füller, Morgenstern, Sonnenburg
23	12	2011	Schieder Wöbbel, NSG „Teich bei Wöbbel“ (LIP)	mind. 1 Ex., C. Stolz

15080 PIROL (*Oriolus oriolus*)

	04	2011	Lügde Fuchsholz (LIP)	1 ruf. M., D. Tiemann
--	----	------	-----------------------	-----------------------

Diese unverwechselbare Art wird in Lippe nur noch selten nachgewiesen, zuletzt 2008/2009 in Oerlinghausen und Schlangen.

15150 NEUNTÖTER (*Lanius collurio*)

			Brutzeitfeststellungen/Rev.	
02.	08.	2011	Bartrup-Sonneborn, Bauernweg (LIP)	1/0, Morgenstern
02.	08.	2011	Bartrup-Sonneborn, südl. Eilenberg (LIP)	1/0 + 2 juv., Morgenstern
09.	06.	2011	Blomberg-Cappel, Im Kirchholz (LIP)	1/1; auch 7.7.;Morgenstern
29	06	2011	Blmbg. Siekhof Hohe Wartskamp (LIP)	2 Bp, Maas
19.	07.	2011	Blmbg. zw. Hagendonop u. Lühbg (LIP)	2 Bp, 2+1 juv., Morgenstern
15.	06.	2011	Blomberg-Großenmarpe, Hahnenberg, Waldbrache (LIP)	1 M, Morgenstern
07.	07.	2011	Blomberg-Großenmarpe, Hang am Hahnenberg (LIP)	2 M, dito 11.8., Morgenstern
07.	07.	2011	Blomberg-Großenmarpe, Stollberg-Bereich (LIP)	1 M, Morgenstern
09.	06.	2011	Blomb.-Istrup, Blänke Drawenberg(LIP)	1 M, Morgenstern
07.	07.	2011	Blomberg-Istrup, n-w der OW-Str. (LIP)	1 M, Morgenstern
29.	07.	2011	Blomberg-Maspe, Hohlweg (LIP)	2 Bp, Morgenstern
05.	08.	2011	Blomb.-Reelkirchen, Ahrensburg (LIP)	1 M, Morgenstern
23	07	2011	Dörentrup Schwelentrup, Stilllegung Alt-Sternberg(LIP)	Dieses Jahr nur 1 Bp mit 2 juv. auf 10 ha, Mühlenmeier
23.	07.	2011	Dörentrup: W-Schelentrup, Drecken (Hof) (LIP)	1 W in geeignetem Biotop, Heimann, Och
		2011	DT Munitionsdepot (LIP)	1 Rev., Grote
31.	07.	2011	DT Zedling (LIP)	1 P (Brutplatz?), Häcker, Thieme
21.	07.	2011	DT, Ortmühle, Weide westl. (LIP)	1 P, Morgenstern
07.	07.	2011	DT-Altenkamp, Modellflugplatz (LIP)	1 M, Morgenstern
01.	08.	2011	DT-Oberschönhagen westl. (LIP)	Bp + juv., Morgenstern
28.	07.	2011	Horn- Bad Meinberg, Heesten, Uhlental (LIP)	Bp + juv., Morgenstern
20.	07.	2011	Horn- Bad Meinberg, Moorlage (LIP)	1 M, Brut, Morgenstern
27	07	2011	Horn- Bad Meinberg-Fromhausen, Galgenberg (LIP)	1 P mit 2 juv., Brömelmeier
05.	08.	2011	Horn- Bad Meinberg-Hollhöfen, östl. Homberg (LIP)	Bp + juv., Morgenstern
17	06	2011	Horn Bad-M. Im Siek nahe Eikernberg (LIP)	1 Bp mit Futter im Schnabel, Maas
17	06	2011	Horn Heesten am Bellenberg (LIP)	1 Bp, M fütternd, Maas
		2011	Kalletal ca. 50% der Fläche (50 bis 60qkm) wurden systematisch untersucht (LIP)	14 Bp mit juv. 4 Bp ohne juv. 4 Einzelvögel (M), AG Kalletal
26.	07.	2011	Lage, Im Rosenbusch (LIP)	2 Bp; 3 + 1 juv., Morgenstern
06.	05.	2011	Lage, Sandgrube Lückhausen (LIP)	1 M, Morgenstern
16	07	2011	Lemgo Begaue, nahe Klärwerk (LIP)	2 ad., 3 juv., Lerche
		2011	Lemgo Bereich Begaauen (LIP)	2 Rev., Grote
23	05	2011	Lemgo Biesterberg (LIP)	1 Bp, Lerche
		2011	Lemgo Wiembeck Leitern Kesting (LIP)	1 Rev., Grote

17	07	2011	Lemgo Wiese Papierbentrop (LIP)	2 Ad,4 juv., Lerche
16	07	2011	Lemgo zw. Büllinghsn/Klärwerk (LIP)	2 Ad,2 juv., Lerche
21.	07.	2011	Lemgo, Am breiten Holz (LIP)	4/1 (mind. 2 Bp) Morgenstern
21.	07.	2011	Lemgo, Biesterberg (LIP)	3/1 Ex., Morgenstern
23	06	2011	Lügde auf dem Dörenberg (LIP)	5 Bp, Maas
21	05	2011	Lügde Dörenberg (LIP)	2W, 1W, balzend, Maas
		2011	Lügde Stadtholz	1 Bp nahe Jagdhütte wiederum erfolgreich gebrütet, D. Tiemann
23	06	2011	Lügde zwischen Bierenberg und Dörenberg an Landstraße (LIP)	1 Bp, Maas
25.	07.	2011	Lügde, Dörenberg nördl.; Gehölzgürtel (LIP)	Bp + 3 juv., Morgenstern
25.	07.	2011	Lügde, Dörenberg südl. (LIP)	3/3 + 2 juv., Morgenstern
25.	07.	2011	Lügde, Lüdenberg nördl. (LIP)	2/1 Ex., Morgenstern
07.	08.	2011	Lügde, zw. Oster- u. Schierenberg (LIP)	2 Bp + juv., Morgenstern
02.	07.	2011	Lügde: Feldmark Köterberg unterh. der Windräder (LIP)	1 Ex., mehrfach gesichtet, Hilmer
07.	08.	2011	Lügde; Weidehang südl. „Ponderosa“ am R 53 (LIP)	1 P, Morgenstern
23	06	2011	Schieder Harzberg nö. Humberg (LIP)	3 Bp, Maas
23	06	2011	Schieder Harzberg, Uhlensen (LIP)	2 Bp, Maas
09.	07.	2011	Schlangen, Hühnerberg, nördl. Langes Tal (LIP)	auf 9 km Wegstrecke 4 Bp, 1 sichere Brut; Füller

Der AG Kalletal gebührt Dank für die jährlichen Erhebungen im Gemeindegebiet.

15200 RAUBWÜRGER (*Lanius excubitor*)

31.	01.	2011	Extertal Rinnenberg, In der Kassel (LIP)	1 Ex., Steinheider
06	02	2011	Schieder oberh. Bennersiek (LIP)	1 Ex., Höwing
25.	02.	2011	Kalletal-Heidelbeck, Welschengrund (LIP)	1 Ex., AG Kalletal
27.	02.	2011	Schwalenberg Weg an Modellflugplatz (LIP)	1 von Raubwürger aufgespießte Maus in Schlehenhecke, Tabink
08.	03.	2011	Kalletal-Hohenh., Hasenbreite (LIP)	1 Ex., AG Kalletal
08.	03.	2011	Kalletal-Rafeld, Rafelder Berg (LIP)	1 Ex., AG Kalletal
28.	05.	2011	Stukenbrok Holte (GT)	1 Ex., Falkenberg
	10.	2011	DT Jagdstaken/Mosebeck (LIP)	1 Ex., bis Dezember, Grote
	10.	2011	Oerlinghausen Sandgrube Hassler und Wistinghauser Senne (LIP)	1 Ex., bis Dezember, Grote
22.	10.	2011	Schieder, Hecken Flörkenberg (LIP)	1 Ex., Höwing
16.	11.	2011	Kalletal-Tiefental (LIP)	1 Ex., AG Kalletal
19.	11.	2011	Horn-Bad M. Feldrom Kempen (LIP)	1 Ex., Seyer
01.	12.	2011	Billerbeck Obstplantage (LIP)	1 Ex. in neuer Bio-Plantage, Kuhlmann
05/ 06	12.	2011	Horn-Bad M. Bereich w Billerbeck (LIP)	1 Ex., Seyer
07.	12.	2011	Kalletal-Bavenhausen, Fohlenhof (LIP)	1 Ex., AG Kalletal
18.	12.	2011	Horn-Bad Meinberg Fissenknick (LIP)	1 Ex., Falkenberg
18.	12.	2011	Vlotho-Bad Senkelteich (HF)	1 Ex., AG Kalletal
24.	12.	2011	Billerbeck, neu angelegte Obstbaumschonung (LIP)	1 Ex., 26.12. dito, Fam. Stolz
24/ 26	12.	2011	Horn-Bad Meinberg Bereich w Billerbeck (LIP)	1 Ex., Stolz

Die nicht nur in Lippe feststellbare Häufung von Beobachtungen ab Oktober wird mit einer Lemming-Massenvermehrung in den nordischen Brutgebieten (hoher Bruterfolg) in Zusammenhang gebracht. Demgegenüber gibt es nur eine Brutzeitfeststellung, diese knapp außerhalb des Kreisgebietes (Einzelsichtung in Stukenbrok Holte).

15570 TANNENHÄHER (*Nucifraga caryocatactes*)

09	02	2011	Horn-Bad Meinberg, Holzhausen (LIP)	1 Ex., rufend, Maas
----	----	------	-------------------------------------	---------------------

In diesem Jahr keine Brutzeitfeststellungen – dies beruht aber mit hoher Wahrscheinlichkeit nur auf fehlenden Meldungen aus den höher gelegenen Fichtenwäldern unseres Kreises.

15600 DOHLE (*Corvus monedula*)

		2011	Blomberg-Cappel, Kirche (LIP)	ca. 20 Ex., ganzj., Morgenstern
24.	03.	2011	Kalletal-Lüdenhausen, Kirche (LIP)	4 Ex., AG Kalletal
20	11	2011	Lage (LIP)	~20 Ex., Garczorz
08	01	2011	Schieder, Emmerwiesen (LIP)	6 Ex., in Schwarm Rabenkrähen, Höwing
25	11	2011	Schieder Wöbbel, Kirche (LIP)	8 Ex., Höwing
01	12	2011	Schieder Wöbbel (LIP)	>15 Ex., in Schwarm Saatkrähen, Höwing

Zu dieser Art wäre es wünschenswert, mehr Angaben zu Brutvorkommen in Lippe zu erhalten, insbesondere zu Baumhöhlenbrütern.

15630 SAATKRÄHE (*Corvus frugilegus*)**Beobachtungen aus Brutkolonien:**

18.	03.	2011	Bielefeld, A2-Rastplatz (BI)	mind. 8 an 6 neuen Nestern bauend, auf dem Rastplatz – neue Kolonie, Heimann
01.	04.	2011	Bielefeld, A2-Rastplatz (BI)	nun mind. 10 Nestern SK bauend, auf dem Rastplatz – neue Kolonie, Heimann
	03.	2011	Bad Salzuflen Am Zubringer (LIP)	ca. 40-48 Nester in Pappelreihe an der Werre, Garczorz, Heimann
30.	03.	2011	Bad Salzuflen Werler See (LIP)	5-10 Nester, Garczorz
		2011	Bad Salzuflen, Knönhof (LIP)	am 23.3. mind. 37 besetzte Nester, am 14.4. mind. 43 besetzte Nester in Pappeln, Heimann
30.	03.	2011	Bad Salzuflen, Schötmar Kilianskirche (LIP)	mind. 3 Nester in Platanen, 5 Vögel bauend, Heimann
29.	03.	2011	Bad Salzuflen, S-Hoffmangelände (LIP)	mind. 3 Nester in Silberweide, bis 11 Vögel bauend, mehrere Tage (so am 08.04.: 5 Nester) – später nicht mehr besetzt, Heimann
		2011	Blomberg Höntrup östlicher Ortsausgang Richtung Siebenhöfen (LIP)	Neue Kolonie in diesem Jahr mit ca. 25 Nestern, Strathmann, Sonnenburg, Brautlecht
21	04	2011	Blomberg Herrentrup (LIP)	16 angeflogene Nester, Maas
14	03	2011	DT Braunenbruch (LIP)	Beginnende Nestbauaktivitäten i.d. Brutkolonie Strathmann
	04.	2011	DT Braunenbruch - Schulzentrum West – Saganer Str. (LIP)	89 + 19 + 40 gezählte Nester (ob alle bebrütet?). Die Kolonie breitet sich immer mehr aus, Häcker
	03-06	2011	DT Braunenbruch (LIP)	45 Nester, Strathmann
	04.	2011	DT Heidenoldendorf Bielef. Str. (LIP)	4 Nester in Pappel, Häcker
	04.	2011	DT Heidenoldendorf Hauptschule (LIP)	4 Nester in Platanen, Häcker
		2011	DT Schlosspark (LIP)	7 Nester in Platanen, Vögel konnten wegen Schließung des Restaurants ungestört brüten, Häcker
25.	05.	2011	DT Schlosspark (LIP)	1 juv., noch nicht voll flugfähig, am Boden, Häcker
30.	06.	2011	DT Schönemark Richtung City (LIP)	ca. 100 Ex., überfliegend, Häcker
18	04	2011	DT Schulzentrum Mitte (LIP)	74 angeflogene Nester, Maas
05.	04.	2011	DT Sprottauer Str. (LIP)	7 N. (Pappel, Linde), Häcker
05.	04.	2011	DT Saganer Str. (LIP)	37 N. (Birken u.a.), Häcker

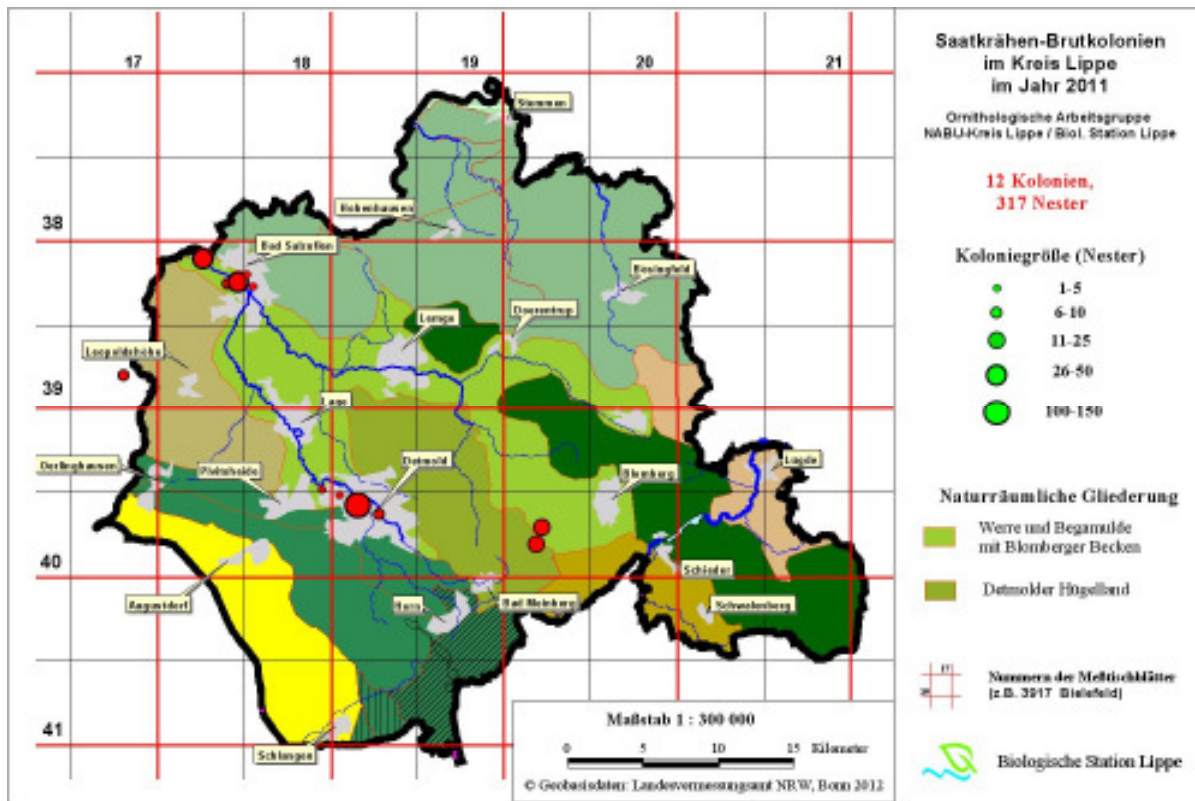

Das aktuelle Verbreitungsbild der Saatkrähen-Kolonien (12 Kolonien mit etwa 337 Nestern) zeigt die Bevorzugung der Mulden- und Beckenlandschaften des Kreises, insbesondere im Bereich der mittleren und unteren Werreauen. Die Kolonien an der westlichen Kreisgrenze gehören mit zu dem Verdichtungsbereich im Nordosten der Stadt Bielefeld. Hier im angrenzenden Rabvensberger Hügelland gibt es weitere größere Kolonien. In Hinblick auf die aktuelle Dynamik des Verbreitungsbildes in Bielefeld ist die Historie der Ansiedlungen in BS besonders interessant. Ein Vergleich der Koloniegrößen im Kreis Lippe mit denen des Vorjahres zeigt, dass vor allem die Kolonie im Stadtgebiet Detmold gegenwärtig wächst. Im Blomberger Becken zeigt sich eine erstaunliche Fluktuation. Viele der kurzfristig etablierten kleineren Kolonien sind inzwischen wieder aufgegeben worden. Vermutlich handelt es sich hier immer noch um die Auswirkungen der Vergrümnungsaktionen in Steinheim.

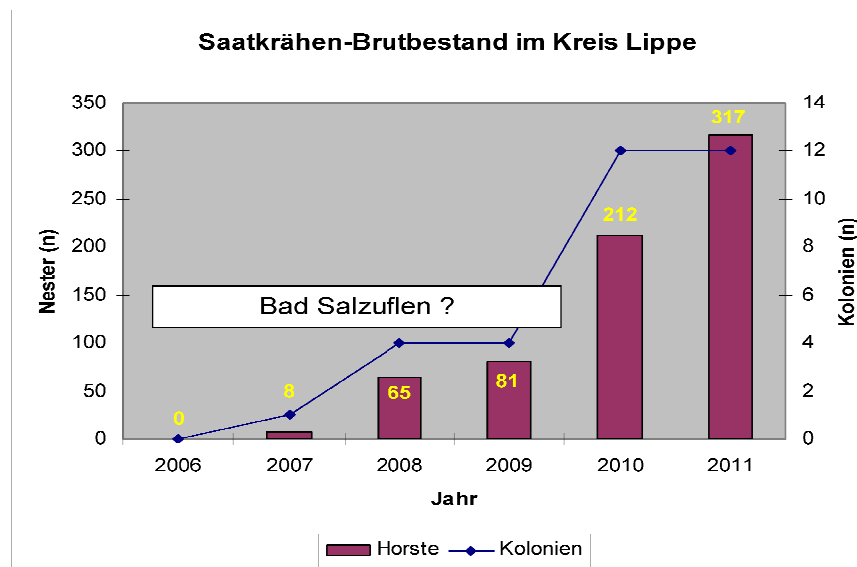

15670 NEBELKRÄHE (*Corvus corone cornix*)

16./17.	04.	2011	DT-Schönemark	1 Ex., Bastard-Nebelkrähe in einem Trupp mit etwa 20 Rabenkrähen; Horstmann
---------	-----	------	---------------	---

15670 RABENKRÄHE (*Corvus corone cornix*) außergewöhnl. Beobachtungen

01	01	2011	Schieder, Ölberg/Niesebreite (LIP)	>800 Ex., Höwing
09	01	2011	Schieder (LIP)	70 Ex., mit Einsetzen des Tauwetters hat sich der Schwarm vom 01.01.2011 bereits aufgelöst, Höwing

15720 KOLKRABE (*Corvus corax*) Brutvorkommen, außergewöhnl. Beobachtungen

		2010	NACHTRAG zu 2010: Bannenberg (4119.21)	1 Bp mit 1 juv. in vorjähr. Rotmilanhorst auf hoher Buche im Wald, Horstmann
			Brutzeitfeststellungen/Brutverdacht	
		2011	Bad Salzuflen Stadtwald (LIP)	in Zunahme, Pankatz
27.	03.	2011	Bad Salzuflen Wülfer See (LIP)	1 Ex., Garczor
15.	05.	2011	Bad Salzuflen, Schwaghof (LIP)	Brut mit 2 Jungvögeln , H. Obernolte
18.	05.	2011	Blomberg Altendonop, über Waldstück Depensiek (LIP)	4 Ex., Westphal
	04	2011	Blomberg Hurn/ Istrup (LIP)	Brut in Buche, G. Müller
24	03	2011	Blomberg Siebenhöfen (LIP)	1 Ex., Maas
	04	2011	Blomberg./ Wolfsgrund (LIP)	Brut in Buche, G. Müller
07.	04.	2011	Blomb.; Hurn, Nähe Hahnenberg (LIP)	Brut ; 2 Ex. am Horst, Morgenstern
09.	04.	2011	Blomb.-Cappel Wald am Friedhof (LIP)	2 Ex., Morgenstern
11.	04.	2011	Blomberg-Donop, Nähe Lüdershof (LIP)	1 Ex. in Horstnähe , Morgenstern
08	04	2011	DT Jerxen (LIP)	4 Ex., Maas
12.	03.	2011	DT Jungferngrund TW (LIP)	Rufe, vermutlich Horst , Häcker
		2011	DT-Schönemark	1 Brut auf altem Horst (1juv.) in Rotbuche; Horstmann
		2011	Extertal, Linderhofe (LIP)	4 Ex. Schauflüge im Januar, ganzjährig anwesend, Blomberg
	05.	2011	Kalletal-Bentorf, Königsborn (LIP)	1 Bp mit 3 juv. , AG Kalletal
	04.	2011	Kalletal-Hohenh., Wihupsberg (LIP)	1 Bp mit mind. 2 juv. , AG Kalletal
	04.	2011	Kalletal-Langenholtz., Kahlgrund(LIP)	1 Bp mit mind. 1 juv. , AG Kalletal
	05.	2011	Kalletal-Westorf (LIP)	4 Ex., (ad. und juv.), AG Kalletal
10.	04.	2011	Lemgo Matorf (LIP)	2 Ex., Garczor
		2011	Leopoldshöhe (LIP)	1 Bp , Wolter
17	06	2011	Lügde Harzberg (LIP)	6 Ex., im Familienverband , Maas
	06	2011	Lügde Uhlensen/Kleff (LIP)	1 Bp, 4 juv. , Höwing
	04	2011	Lügde, Dahlsental/Bierberg (LIP)	1 Bp , Höwing
	05	2011	Schieder Herlingsburg/ Westhang (LIP)	Brut in Buche, G. Müller
22	04	2011	Schieder Siekfeld (LIP)	1 Ex., Maas
09.	05.	2011	Schieder, Gripshof-Nähe (LIP)	1 Ex., Morgenstern
13.	03.	2011	Schieder-Schwbg. Salkenbruch (LIP)	1 Ex., Gröne
			sonstige bemerkensw. Beobachtungen	
22	10	2011	DT – Berlebeck Langenberg östlich der Gauseköte (LIP)	10 Ex. machen stundenlang Flugspiele im Aufwind, Strathmann
07	10	2011	DT – Berlebeck Möllmanns Kamp (LIP)	7 Ex. Strathmann

Trotz der Heimlichkeit dieser Art am Brutplatz geben die gemeldeten 15 Bp eine Vorstellung von der Größenordnung des realen Bestandes. Der Kolkrabe kann inzwischen in allen Regionen des Kreises als Brutvogel festgestellt werden. Eine vor 20 Jahren noch undenkbbare Entwicklung!

15820 STAR (*Sturnus vulgaris*)

			Hinweise zu Brutvorkommen	
	06.	2011	Bad Salzuflen Holzhausen (LIP)	1 Paar 2 Bruten , Garczor
11	05	2011	Blomb.-Brüntrup, Alter Postweg (LIP)	10-12 Ex., Fam. Stolz

21	05	2011	Blomberg-Brüntrup, Garten (LIP)	8-12 Ex., juv. u. adult, Fam. Stolz
	7/8	2011	Blomb.-Brüntrup, Garten und Umgebung (LIP)	60-80 Ex., Schwarm in Birken und auf Rasenflächen, Fam. Stolz
20	05	2011	Blomberg-Brüntrup, Gökerkamp, gemähte Wiese (LIP)	40 Ex., R. Tittel
22.	05.	2011	Blomberg-Cappel, Garten M. (LIP)	ca. 30 Ex., Morgenstern
01.	08.	2011	Blomberg-Cappel, Garten M. (LIP)	ca. 30 Ex. (ad. + juv.) Morgenstern
13.	08.	2011	Blomberg-Cappel, Garten M. (LIP)	ca. 50 Ex. nehmen ein Bad, Morgenstern
23	05	2011	DT – Hohenwart Hohenwarter Eck(LIP)	ca. 80 Ex., Strathmann
11.	05.	2011	DT Johannettental (LIP)	Brut in Platane, Häcker
06.	04.	2011	DT Knochenbach Braunenbruch (LIP)	Brut in Eiche, Häcker
		2011	Lemgo- Lieme, Industriegeb.(LIP)	4 Bp , Morgenstern
		2011	Lemgo-Wittighöferheide (LIP)	5 Bp , Morgenstern
05	06	2011	Schieder, Niese im Niesetal (LIP)	ca. 70 incl. juv., Höwing
	04	2011	Schieder, Ölberg Nord (LIP)	>6 P , bis Mai 2011, Höwing
	04	2011	Schieder, Schlosspark (LIP)	>8 P , bis Mai 2011, Höwing
	04	2011	Schieder Wöbbel, Friedenstr. (LIP)	>4 P , bis Mai 2011, Höwing
09.	04.	2011	Schlangen, Bauernkamp (LIP)	Brutplatz im Altholz, Häcker
09.	04.	2011	Schlangen, Haferkampsee (LIP)	Bruthöhlen in Pappel und Eiche, Häcker
			sonstige bemerkensw. Beobachtungen	
16.	02.	2011	Bad Salzuflen, Wülfersee, Feld östl. der Werre (LIP)	200 Ex., Morgenstern
		2011	DT	Nicht augenscheinlich seltener, aber genauere Zählungen aus der Vergangenheit fehlen, Häcker
	09	2011	DT West (LIP)	Riesige Schwärme ziehen bei Tagesbeginn niedrig über die Baumschule hinweg. Es muss sich in DT ein Schlafplatz befinden (einer war die Verbuschung am Westpoint), Kuhlmann
14.	03.	2011	Extertal, Linderhofe (LIP)	~100 Ex. auf Wiese, Blomberg
19	09	2011	Lügde Harzberg, auf HS-Leitung (LIP)	>300 Ex., Höwing
24.	05.	2011	Lage, Zuckerteiche (LIP)	>200 Ex., Morgenstern
20.	06.	2011	Lage, Zuckerteiche (LIP)	ca. 100 Ex., Morgenstern
04.	08.	2011	Lage, Zuckerteiche (LIP)	5-10.000 Ex., Morgenstern
24.	08.	2011	Lage, Zuckerteiche (LIP)	ca. 1000 Ex., Morgenstern
	09.	2011	Lage, Zuckerteiche (LIP)	einige Hundert, Garczorz
01.	09.	2011	Lage, Zuckerteiche (LIP)	mehrere 100 Ex., dito 6.9., Morgenstern
15.	08.	2011	Lemgo, Schönungsteiche (LIP)	ca. 150 Ex., Morgenstern

15910 HAUSSPERLING (*Passer domesticus*)

28	11	2011	Bad Salzuflen (LIP)	~10 Ex., Garczorz
		2011	Bad Salzuflen Efeu Uferstraße	mind. 30 Ex., ganzjährig Walter, Kempf
	06.	2011	Bad Salzuflen Holzhausen (LIP)	ca. 10 ganzjährig, Garczorz
25	10	2011	Schieder-Schwbg. Blankenau (LIP)	>30 Ex., Höwing
		2011	Blomberg Großenmarpe (LIP)	je 1 Kolonie am westl. u. am östl. Ortsausgang, Strathmann
	7/8	2011	Blomberg-Brüntrup (LIP)	ca. 6 Kolonien im Dorf, eine mit rund 60 Ex., bei Hof Niedermeier, Fam. Stolz
		2011	Blomberg-Cappel, Garten M. (LIP)	BV , dtl. weniger als Feldsp., Morgenstern
		2011	DT – Hohenwart (LIP)	1 Kolonie im Bereich des Ortsteiles Bereich Hohenwarter Eck Strathmann
		2011	DT zwischen Hohenloh und Hohenwart (LIP)	1 Kolonie im Bereich des Reiterhofes am Nordring Strathmann
		2011	Lemgo-Lieme, Industriegebiet (LIP)	4 Bp , Morgenstern
		2011	Lemgo-Wittighöferheide (LIP)	4 Bp , Morgenstern
		2011	Leopoldshöhe Halle Wasserwerk Leop.(LIP)	Mehrere Bp nehmen neu angebrachte Kästen sofort an, Wolter
		2011	Leopoldshöhe, Kramerweg / Lagesche	ca. 40 Bp , Lange

			Str. (LIP)	
		2011	Leopoldshöhe-Asemissen, Unter den Eichen (LIP)	5 Bp mit 2 Bruten am eigenen Haus, Wolter
		2011	Oerlingh.-Währentrup, Brokmeier (LIP)	ca. 25 Bp, Lange
01	05	2011	Schieder, im Niesetal (LIP)	1 Bp, Höwing
25	10	2011	Schieder, Schafstall (LIP)	>20 Ex., Höwing
25	10	2011	Schieder, Siekfeld-Höfe (LIP)	>20 Ex., Höwing
01	05	2011	Schieder Wöbbel, Friedenstr. (LIP)	5 Bp, Höwing

15980 FELDSPERLING (*Passer montanus*)

	06.	2011	Bad Salzuflen Holzhausen (LIP)	1 Paar 2 Bruten, Garczorz
		2011	Bad Salzuflen Schlehengebüsch Nähe Volkhausen	ca. 80 Ex., ganzjährig Walter, Kempf
	06.	2011	Blomberg-Cappel, Garten M. (LIP)	in 4 Brutkästen 2. Brut, Morgenstern
	07.	2011	Blomberg-Cappel, Garten M. (LIP)	in 3 Brutkästen 3. Brut, Morgenstern
15.	04.	2011	Blomberg-Mitte (LIP)	4 Ex., Morgenstern
		2012	DT Oettern-Bremke, Hof Lühr (LIP)	3 Bp, Lühr
30	06	2011	Extertal Linderhofe (LIP)	8 Bp in Nistkästen, Blomberg
		2011	Kalletal (LIP)	vorhanden, kommt auch in Gärten vor, AG Kalletal
18	11	2011	Kalletal (LIP)	6 Ex., Fleischfresser
17	12	2011	Kalletal (LIP)	>60 Ex., Fleischfresser
29	12	2011	Kalletal (LIP)	>15 Ex., Fleischfresser
		2011	Lemgo- Lieme, Industriegebiet (LIP)	1 Bp, Morgenstern
		2011	Lemgo-Wittighöferheide (LIP)	2 Bp, Morgenstern
11	12	2011	Leopoldshöhe Schötmarsche Str. 13,	14 Ex., Elbracht
16	08	2011	Lügde Elbrinzen, Dörenberg (LIP)	>200 Ex., in Schwarm, Höwing
03	11	2011	Lügde nördl. Wörderfeld (LIP)	>50 Ex., Höwing
25	01	2011	Lügde S/W Uhlensen (LIP)	ca. 70 Ex., in Schwarm mit Goldammern, Höwing
25	04	2011	Lügde Sabbenhausen-Ratsiek-Winkhausen (LIP)	>20 P, Höwing
27	05	2011	Schieder, im Niesetal, in Hauswand (LIP)	4 Bp, Höwing
25	07	2011	Schieder, im Niesetal, in Hauswand (LIP)	3 Bp, 2. Brut, Höwing
		2011	Schieder-Schwalenberg Lothe (LIP)	3 Bruten im Hausgarten, Benning

16380 BERGFINK (*Fringilla montifringilla*) nur größere Ansammlungen

		2011	DT Pivitsheide (LIP)	im Winter/Frühjahr bis 30 Ex. an Fütterung, Czesla
11	03	2011	Schieder, Niesebreite (LIP)	ca. 10 Ex., in Schwarm mit Buchfinken, Höwing
19	03	2011	Schieder, Hainholz (LIP)	ca. 10 Ex., Höwing

Es gab in 2011 keine auffälligen Massenansammlungen des Bergfinken in Lippe.

16400 GIRLITZ (*Serinus serinus*)

24.	05.	2011	Bad Salzuflen Schötmar Friedhof Ehrsen (LIP)	1 sing. M, Bongards
		2011	Blomberg Dalborn (LIP)	mind. 1 Bp, Sonnenburg
14	04	2011	Blomberg Nederlandpark (LIP)	1 sing. M, Sonnenburg
22.	03.	2011	Blomberg-Cappel, Garten M. (LIP)	1 Ex., Morgenstern
21.	06.	2011	Blomberg-Cappel, Waldbrache Friedhofnähe (LIP)	1 Ex., Morgenstern
		2011	DT	wurde insgesamt seltener notiert, Häcker
	06	2011	Bad Salzuflen Holzhausen (LIP)	1 Paar, Garczorz
		2011	Kalletal (LIP)	ca. 40 Bp, AG Kalletal

		2011	Lemgo Buttergasse (LIP)	Brutverdacht, Lerche
		2011	Lemgo-Lieme, Industriegebiet (LIP)	3 Bp, Morgenstern
11	12	2011	Lügde Eschenbachtal (LIP)	3 Ex., Morgenstern
		2011	Schieder Domäne (LIP)	1 Bp, Sonnenburg
06	04	2011	Schieder Siekholz (LIP)	1 Ex., Erstgesang, Maas
11	04	2011	Schieder, DTer Str. (LIP)	1 P, Höwing
05	05	2011	Schieder, Landhaus (LIP)	1 P, Höwing

16490 GRÜNFINK (*Carduelis chloris*)

23.	11.	2011	Lage (LIP)	~30 Ex., Garczorz
17.	12.	2011	Kalletal (LIP)	>20 Ex., Fleischfresser

16530 STIEGLITZ (*Carduelis carduelis*)

09.	05.	2011	Blomberg, südöstl. Hohedömsen (LIP)	2 Ex., Morgenstern
25.	03.	2011	Blomberg-Cappel, Garten M. (LIP)	3 Ex., Morgenstern
27.	02.	2011	DT Spork-Eichholz, Friedhof (LIP)	ca. 30 Ex., Häcker
07	08	2011	Horn- Bad Meinberg-Bellenberg, Steinbruch(LIP)	1/1 Brömelmeier
26	07	2011	Horn- Bad Meinberg-Fromhausen, Galgenberg (LIP)	1/1 an Disteln, Brömelmeier
17	12	2011	Kalletal (LIP)	>20 Ex., Fleischfresser
	08.	2011	Kalletal-Westorf, Höltern (LIP)	ca. 20 Ex., AG Kalletal
23	11	2011	Lage (LIP)	~30 Ex., Garczorz
24.	08.	2011	Lage, Zuckerteiche (LIP)	1 Ex., Morgenstern
01.	09.	2011	Lage, Zuckerteiche (LIP)	8 Ex., Morgenstern
		2011	Lemgo- Lieme, Industriegebiet (LIP)	1 Bp, Morgenstern
		2011	Lemgo-Wittighöferheide (LIP)	1 Bp, Morgenstern
03	11	2011	Lügde westl. Vahlbruch, Sonnenblumenfeld am Mosterholz (LIP)	>80 Ex., Höwing
		2011	Schieder-Schwbg. Lothe (LIP)	2 Bp, ohne Bruterfolg in Kastanienb., Benning
	04	2011	Lügde Sabbenhausen-Butze (LIP)	2 P, Höwing
04	08	2011	Schieder, Badeanstalt+unterh. Kronenbruch (LIP)	2 P mit juv., Höwing
08	12	2011	Schieder, Kronenbruch (LIP)	>20 Ex., in Schwarm mit Erlenzeisig, Höwing
30	12	2011	Schieder, Kronenbruch (LIP)	>20 Ex., Höwing
18	02	2011	Schieder, Niesetal (LIP)	>30 Ex., Höwing
	04	2011	Schieder, Niesetal (LIP)	1 P, Höwing
17	01	2011	Schieder, Niesetal Futterplatz (LIP)	2 Ex., Höwing
	04	2011	Schieder, Siefeld, Mosesshütte (LIP)	2 P, Höwing
10	08	2011	Schötmarsche Str. 13, Leopoldshöhe	2 Ex., Bruterfolg, Elbracht
	04	2011	Schieder Wöbbel, Friedenstr. (LIP)	2 P, Höwing

16540 ERLENZEISIG (*Carduelis spinus*) Meldungen ab 20 Ex., Brutzeitfeststellungen

06.	02.	2011	DT Heidenoldendorf, See Mühlenbruch (LIP)	ca. 30 Ex., in Erlen, Häcker
05.	07.	2011	DT Mosebeck, Broker Mühlenteich	1 sing. Ex., Grote, Häcker
		2011	DT Pivitsheide (LIP)	im Winter/Frühjahr bis 40 Ex. an Fütterung, Czesla
07.	02.	2011	DT Werre Kuhkamp (LIP)	ca. 50 Ex., in Erlen, Häcker
02.	12.	2011	Kalletal (LIP)	>40 Ex., Fleischfresser
30.	10.	2011	Schiedersee (LIP)	>10 Ex., Höwing
08.	12.	2011	Schiedersee (LIP)	>100 Ex., Morgenstern
06.	12.	2011	Schiedersee, Sportplatz (LIP)	>100 Ex., in Schwarm mit ca. 30 Stieglitzen, Höwing
01.	05.	2011	Wöbbel, Friedenstr. (LIP)	1 P, Höwing
09.	04.	2011	Wöbbel, Nessenberg (LIP)	1 sing. Ex., Häcker

16600 BLUTHÄNFLING (*Carduelis cannabina*)

02.	08.	2011	Barntrup-Sonneborn, Bauernweg (LIP)	2 Ex., Morgenstern
09.	05.	2011	Blomberg – Großenmarpe, Lödige (LIP)	1 P, Morgenstern
12.	05.	2011	Blomb. zw. Brüntrup u. Wellentrup(LIP)	1 Ex., Morgenstern
19.	05.	2011	Blomb. zw. Brüntrup u. Wellentrup(LIP)	1 P, Morgenstern
19.	05	2011	Blomberg-Brüntrup, Gökerkamp (LIP)	3 Ex., Fam. Stolz
		2011	DT Munitionsdepot (LIP)	4 Rev., Grote
		2012	DT Oettern-Bremke (LIP)	Mehrere Beobachtungen, Brut?, Lühr
16.	04.	2011	Horn- Bad Meinberg, Brunnenstr. (LIP)	1 P, Brömelmeier
20.	06.	2011	Lage, Zuckerteiche (LIP)	3 Ex., Morgenstern
25.	05.	2011	Lemgo Friedhof Lüningsheide (LIP)	9 Ex., Lerche
		2011	Lemgo-Lieme, Industriegebiet (LIP)	1 Bp, Morgenstern
		2011	Lemgo-Wittighöferheide (LIP)	1 Bp, Morgenstern
08.	05.	2011	Lügde Elbrinzen Nord (LIP)	2 P, Höwing
08.	05.	2011	Lügde Elbrinzen, Dörenberg West (LIP)	7 P, Höwing
08.	05.	2011	Lügde Elbrinzen, Lüdenberg Nord (LIP)	3 P, Höwing
24.	04.	2011	Lügde Harzberg (LIP)	1 P, Höwing
		2011	Oerlinghausen Sandgrube Hassler (LIP)	1 Rev., Grote
14.	04.	2011	Schieder, Domäne (LIP)	1 P, Höwing
09.	05.	2011	Schieder, Gripshof-Nähe (LIP)	1 Ex., Morgenstern
05.	06	2011	Schieder, Niesetal (LIP)	1 P, Höwing

16630 BIRKENZEISIG (*Carduelis flammea*) *auf Brutvorkommen achten*

07.	05.	2011	Augustdorf (LIP)	1 Ex., Füller, Morgenstern, Sonnenburg
18.	05.	2011	Bad Salzuflen, Hartigsee (LIP)	2 Ex., Garczor
14.	10.	2011	Bad Salzuflen, Hartigsee (LIP)	2 Ex., Garczor
05.	01.	2011	Bad Salzuflen, Rathaus (LIP)	1 rufend üf., Heimann
11.	03.	2011	Bad Salzuflen, Rathaus (LIP)	8-10 singend - balzend, Heimann
	05.	2011	Bad Salzuflen, Rathaus (LIP)	bis Juli regelmäßig 1 sing., Heimann
01.	04.	2011	DT Bahnhof (LIP)	1 Ex. singend auch 14.4., Häcker
07.	05.	2011	DT Hauptbahnhof (LIP)	1 sing. Ex., Birdraceteam Uhulogen
12.	04.	2011	DT Lustgarten (LIP)	1 Ex. singend, Häcker
05.	07.	2011	DT Mosebeck, Broker Mühlenteich	1 Ex. singend, Grote, Häcker
18	03	2011	DT Pivitsheide (LIP)	1 M an Fütterung, Czesla
05.	04.	2011	DT Saganaer Str. (LIP)	1 Ex. singend, Häcker
			Hauptschule Heidenoldendorf (LIP)	1 Ex. singend, Häcker
29.	03.	2011	DT Schulzentrum Ost/Kuhkamp (LIP)	1 Ex. singend, Häcker
30.	03.	2011	DT Schulzentrum West (LIP)	1 Ex. singend, Häcker
		2011	DT Stadtgebiet (LIP)	mind. 9 Rev. , Grote
29	04	2011	Horn Bahnhof (LIP)	1 sing. Ex., Maas
14.	05.	2011	Kalletal-Varenholz Stemmer See (LIP)	1 Ex., Morgenstern, Sonnenburg
10	12	2011	Lemgo (LIP)	7 Ex., Lerche
19	7	2011	Leopoldshöhe-Asemissen, Unter den Eichen (LIP)	1 Ex., am Gartenteich, Wolter
09.	04.	2011	Schieder Wöbbel, Nessenberg (LIP)	1 Ex. singend, Häcker
14	07	2011	Schieder, unterh. Schlosspark/Emmer (LIP)	1 P, 3 juv. , Höwing

Der Aufruf, verstärkt auf diese Art zu achten, blieb nicht unerhört: zahlreiche neue Brutzeitnachweise und endlich mal ein echter Brutnachweis.

16660 FICHTENKREUZSCHNABEL (*Loxia curvirostra*)

18.	12.	2011	Bad Salzuflen, Stadtwald „Hasenkanzel“ (LIP)	1 P viel umherfliegend und rufend – BV?, Heimann, Och
28	03	2011	DT Bentrup Steinbruch Schiewe (LIP)	Mehrere Ex., Maas
12.	03.	2011	DT Grotenburg TW (LIP)	Rufe, Häcker
13.	03.	2011	DT Leistruper Wald (LIP)	1,1 Ex., Häcker
18	03	2011	DT Pivitsheide, Quellenweg (LIP)	2 Ex., Maas

18	12	2011	Horn-Bad Meinb. Lipp.Velmerstot (LIP)	7 Ex., Singer
		2011	Oerlinghausen Wistinghsr Senne (LIP)	Häufiger Brutvogel, Grote
23	05	2011	Schieder Harzberg Uhlensen (LIP)	1 Ex., Maas
07.	05.	2011	Senne lipp. Teil (LIP)	1 Ex., Füller, Morgenstern, Sonnenburg

17100 GIMPEL (*Pyrrhula pyrrhula*) nur besondere Meldungen

12	03	2011	DT-Mosebeck (LIP)	mind. 1 ruf. nord. Gimpel , Sonnenburg
11	12	2011	Schiederseer, ges. Nordseite (LIP)	12 Ex., Höwing
09	10	2011	Schiederseer, Staudamm-Kornspeicher (LIP)	10 Ex., Höwing

Auf den Nordischen Gimpel (*Pyrrhula p. pyrrhula*⁵) sollte im Winter verstärkt geachtet werden. Im Winter 2010/2011 tauchte diese Unterart verstärkt in NRW auf, aus Lippe liegt aber nur eine Meldung vor. Nordische Gimpel erkennt man vor allem am Ruf, der an eine Kindertrompete erinnert.

17170 KERNBEISSER (*Coccothraustes coccothraustes*)

Zahlreiche Meldungen.

18570 GOLDAMMER (*Emberiza citrinella*)

nur Revier-Zählungen u. außergewöhnl. Beobachtungen

		2011	DT Munitionsdepot (LIP)	4 Rev., Grote
03.	01.	2011	Extertal, Linderhofe (LIP)	32 Ex. am Futterplatz, Blomberg
17	12	2011	Kalletal (LIP)	>30 Ex., Fleischfresser
04	10	2011	Lügde Elbrinxen, Dörenberg+Lüdenberg (LIP)	>40 Ex., Höwing
25	01	2011	Lügde Uhlensen (LIP)	ca. 60 Ex., in Schwarm mit ca. 70 Feldsperlingen, Höwing
		2011	Oerlinghausen Sandgrube Hassler/Wistinghauser Senne (LIP)	12 Rev., Grote
28	02	2011	Schieder, Bennerbergstr. (LIP)	20 Ex., Höwing

18770 ROHRAMMER (*Emberiza schoeniclus*)

20	05	2011	Bad Meinberg Moorstich (LIP)	1 Ex., Maas
13	11	2011	Bad Salzuflen (LIP)	1 Ex., Garczorz
22	05	2011	Blomberg Marpetal unmittelbar w Großenmarpe (LIP)	1 sing. M, Brutverdacht , Sonnenburg
19.	05.	2011	Blomberg, Feuchtgebiet vor Rekers Scheune (LIP)	2 M, Morgenstern
01.	06.	2011	Blomberg, Feuchtgebiet vor Rekers Scheune (LIP)	3 Ex., Morgenstern
12.	05.	2011	Blombg, zw. Wöhren u. OW-Str. (LIP)	1 M, Morgenstern
15	04	2011	Horn- Bad Meinberg-Billerbeck Norderteich (LIP)	1 M, mehrere W, Brömelmeier
14.	05.	2011	Kalletal-Varenholz Stemmer See (LIP)	1 Ex., Morgenstern, Sonnenburg
07.	06.	2011	Kalletal-Varenholz, Baggersee (LIP)	1 singendes Ex., AG Kalletal
10.	05.	2011	Kalletal-Varenholz, Schloßsee (LIP)	2 singende Ex., AG Kalletal
17.	05.	2011	Kalletal-Varenholz, Stemmer See (LIP)	3 singende Ex., AG Kalletal
07.	05.	2011	Lage, Zuckerteiche (LIP)	1 Ex., Füller, Morgenstern, Sonnenburg
03.	09.	2011	Lage, Zuckerteiche (LIP)	mind. 3, Heimann, Och
29	03	2011	Schiederseer, Biotop (LIP)	2 Ex., keine Brutzeitbeob. , Höwing
10	04	2011	Schwalenberg Nieseniederung (LIP)	6 Ex., Maas

Angaben zu häufigen Arten, die hier nicht aufgelistet sind, sind weiterhin willkommen, sofern sie außergewöhnlich sind (sehr große Ansammlungen, auffälliges Verhalten, Überwinterung von klassischen Zugvögeln etc.) oder Bestandsgrößen eines Gebietes angeben.

⁵ eigentlich die Nominatform des Gimpels, bei uns kommt die Unterart *P. p. europaea* vor