

*17. ORNITHOLOGISCHER
SAMMELBERICHT
FÜR DEN KREIS LIPPE
2013*



Herausgeber: Ornithologische Arbeitsgemeinschaft Lippe c./o. Biologische Station Lippe Domäne 2 32816 Schieder-Schwalenberg Tel. 05282-462 (Fax -8620) www.biologischestationlippe.de	Redaktion und Gestaltung: Holger Sonnenburg & Matthias Füller h.sonnenburg@biologischestationlippe.de m.fueller@biologischestationlippe.de Bei der Dateneingabe halfen Leonard Tölle und Joana Costa-Bronheim
--	--

Die Fotos auf der Titelseite stellten Bernhard Brautlecht (Schwarzkehlchen, Kraniche) und Thomas Garczorz (Wespenbussard) zur Verfügung.

Im Sammelbericht verwendete Abkürzungen:

<i>ad.</i>	=	<i>adult (Altvogel)</i>
<i>dj</i>	=	<i>diesjährig</i>
<i>dz</i>	=	<i>durchziehend</i>
<i>immat.</i>	=	<i>immatur (flügger Jungvogel / noch nicht ausgefärbt)</i>
<i>juv.</i>	=	<i>juvenil (nichtflügger Jungvogel)</i>
<i>pull.</i>	=	<i>pullus/pulli (Daunenjunge(s) / Küken)</i>
<i>PK</i>	=	<i>Prachtkleid</i>
<i>SK</i>	=	<i>Schlichtkleid</i>
<i>n/m</i>	=	<i>Anzahl Männchen / Anz. Weibchen; z.B. 4,6 für 4 Männchen und 6 Weibchen</i>
<i>M</i>	=	<i>Männchen</i>
<i>W</i>	=	<i>Weibchen</i>
<i>Üf</i>	=	<i>überfliegend</i>
<i>wf</i>	=	<i>weibchenfarbig</i>
<i>BP</i>	=	<i>Brutpaar(e)</i>
<i>BV</i>	=	<i>Brutvogel</i>
<i>P</i>	=	<i>Paar(e)</i>
<i>Ex.</i>	=	<i>Exemplar(e)</i>
<i>LIP</i>	=	<i>Kreis Lippe</i>
<i>mdl.</i>	=	<i>mündlich</i>
<i>Mitt.</i>	=	<i>Mitteilung</i>
<i>NSG</i>	=	<i>Naturschutzgebiet</i>
<i>Rev.</i>	=	<i>Revier</i>
<i>rglm.</i>	=	<i>regelmäßig</i>
<i>wdh.</i>	=	<i>wiederholt</i>
<i>~</i>	=	<i>ungefähr</i>

Statistik:

	2013	2012
Anzahl gemeldeter Arten¹ ges.	207	~200
Anzahl gemeldeter Arten bei <u>ornitho.de</u>	203	194
Datensätze bei <u>ornitho.de</u>	11.023	11.129
Datensätze gesamt	~13.100	~12.000
Im Bericht besprochene Arten	169	168
Anzahl Melder	125	120

¹ nur sicher bestimmte Arten

Herzlichen Dank an alle, die ihre Beobachtungen gemeldet haben, an die Landeskoordinatoren von ornitho.de (Christopher König und Johannes Wahl) und an Eckhard Möller (Avifaunistische Kommission NRW) für die unkomplizierte und effektive Zusammenarbeit! Danke an Frieder Morgenstern und Thomas Garczorcz für wichtige Hinweise für das Manuskript.

Folgende BeobachterInnen haben uns Daten für den Sammelbericht 2013 gesendet oder ihre Beobachtungen im Internet veröffentlicht:

AG Kalletal ²	T. Garczorcz	J. Melter	H. Walter
E. Affeldt	H. B. Goldbeck	E. Möller	M. Waltert
D. Allenstein	D. Grote	F. Morgenstern	M. Welker
A. Alpers	E. Gröne	G. Müller	F. Welschmeier
R. Arians	D. Grote	E. Neumann	J. Westphal
P. auf der Heide	H. Haag	M. Noltekuhlmann	H.-D. Wiesemann
M. Barlmeyer-Hülsmann	U. Hackel	B. Och	D. Wolter
F. Beckmeier	S. Häcker	H. Pieper	H. Ziebell
H. Bekel-Kastrup	J. Hadasch	J. Podgorski	B. Zimmermeyer
S. Beling	L. Havermeier	K. Pollmeier	W. Zurheide
D. Benning	J. Heimann	K. Sagner	
E. Benning	G. Hermle	J. Schäferhaus	
M. Berg	P.U. Heuer	E. Schafmeister	
A. Bergmeier	L. Hillen	D. Schiller	
F. Blomberg	D. Horstmann	J. Schleef	
H. Böger	F. Hötker	I. Schmidt	
K. Bökamp	K. Höwing	B. Schmincke	
B. Boekstegers	R. Hruska	H. Schneider	
K. Bökamp	J. Kandert	U.H. Schneider	
M. Bongards	H. Katzenberger	T. Schubert	
B. Brautlecht	G. Kempf	R. Schulz	
I. Briegel	H. Klein	A. Seer	
K. Brörmelmeyer	R. Kleinhagenbrock	F. Seer	
T. Büchner	H. Kohls	H. Seyer	
L. Bünger	C. König	D. Singer	
D. Burchardt	R. Koziolk	H. Sonnenburg	
R. Denner	M. Krämer	K. Steinheider	
W. Dzieran	M. Kuhlmann	H. Stock	
D. Eger	U. Kuhlmann	D. Stockmeier	
C. Elbracht	K. Lange	Cn. Stolz	
D. Elbracht	M. Leinberger	Ce. u. M. Stolz	
M. Falkenberg	A. Leistikow	H. Tapp	
J. Fleischfresser	D. Lerche	E. Thies	
P. Freier	C. Liebrecht	D. Tiemann	
E. Frevert	E. Lietzow	I. Tiemann	
M. Füller	P. Liphardt	R.+P. Tittel	
	W. Lippek	A. Torkler	
	W. Maas	C. Trierweiler	
	D. Marten	D. Vehmeier	
	W. Maertens	J. von Ramin	
		S. Wagner	

² A. Bergmeier, E. Frevert, J. Kandert, J. Schäferhaus, R. Schulz, H. Stock, D. Stockmeier, I. Tiemann

Liebe Ornithologen,

Chaotischer Frühjahrszug, dramatische Brutsaison für Greifvögel und das Ausbleiben spektakulärer Brutvogelarten auf der einen Seite, viele seltene Durchzügler und Gastvögel und gleich zwei neue Vogelarten für Lippe auf der anderen Seite – so lässt sich das ornithologische Geschehen in Lippe im Jahr 2013 grob charakterisieren.

Entscheidenden Einfluss auf das Zuggeschehen hatte das für 2013 zu verzeichnende kälteste Frühjahr seit 1987. Bis zum 12. April hatte der Winter den Norden fest im Griff mit gravierenden Auswirkungen auf den Vogelzug und das Brutgeschehen. So kam es zu einem in dieser Form für Lippe noch nie dokumentierten Zugstau klassischer Kurzstreckenzieher. Am auffälligsten und auch für Laien ohne weiteres erkennbar war dies bei Kranichen, Kiebitzen und Feldlerchen. Noch nie hat es im Lipperland so viele rastende Kraniche an so vielen verschiedenen Stellen gegeben, wie im vergangenen Jahr.

In der zweiten Aprilhälfte wurde es dann schlagartig warm, bevor Deutschland im Mai zum Kältepol Europas wurde: sogar am Nordkap war es wärmer, wobei NRW noch glimpflich abschnitt. Es war eindeutig zu kühl, extrem sonnenarm und ausgesprochen regenreich. Glücklicherweise blieben starke Spätfröste dennoch aus. Diese Wetterverhältnisse in Kombination mit offensichtlichem Mäusemangel bewirkten einen hohen Nichtbrüteranteil bei Greifvögeln, vor allem beim **Mäusebussard**. Der Brut Erfolg bei Eulen und Greifvögeln war gering. Überraschend gab es ausgerechnet nach diesem unwirtlichen Frühjahr endlich mal einen Horstfund vom **Wespenbussard**, und das an unerwarteter Stelle. Die recht wärmeliebende Art ist in Lippe eher als Phantom anstatt als dokumentierter Brutvogel bekannt.

Ornithologische Besonderheiten 2013

Das Vogeljahr 2013 hat auch einige Seltenheiten zu bieten. Ein rätselhafter Sänger in den Stapelager Bergen entpuppte sich als der erste lippische **Grünlaubsänger**. Dieser Nachweis zeigt, dass es oftmals nicht reicht, ein Fernglas, Kamera und Vogelbestimmungsbuch dabei zu haben: da der Vogel sich versteckt aufhielt, war die Identifizierung nur anhand des Gesanges, den Marieluise Bongards digital aufnehmen konnte, zweifelsfrei möglich – wenn auch erst nach Hinzuziehung von Experten.

Der zweite Rätsel-Vogel tauchte als Gast am Futterhäuschen auf und beschäftigt derzeit sogar die bundesdeutsche Seltenheits-Kommission. Die Experten in NRW waren sich jedoch bereits einig, dass es sich um den landesweit und wahrscheinlich sogar bundesweit ersten **Atlas-Buchfinken** (=Afrikanischer Buchfink) handelt. Leider hielt dieser Vogel den Schnabel, denn anhand der markanten Lautäußerungen soll diese Unterart des Buchfinken eindeutiger bestimmbar sein.



Atlasbuchfink (Zeichnung: Stella Hahn, 15 J.)

2013 war das Jahr der Limikolen! 22 Arten wurden festgestellt, darunter die bei uns nur selten gesichteten Arten **Zwergschnepfe**, **Sanderling**, **Steinwälzer**, **Temminck-** und **Sichelstrandläufer**. Herausragend war dabei die Sichtung einer **Pfuhlschnepfe** am Schiedersee. Christian Stolz gelang damit der 2. Nachweis dieser Art für Lippe überhaupt.

Spannende weitere Arten waren unter anderem **Karmingimpel**, **Seeadler** und **Zwergmöwe**. Leider konnte ein weiterer Adler trotz Fotobeleg nicht eindeutig identifiziert werden: vermutlich sah Jochen Heimann einen **Schell-** oder **Schreiadler**.

Als bedauerlicher Umstand ist zu vermerken, dass kaum noch Beobachtungs-Daten aus der Senne, in den Sammelbericht einfließen. So bleiben Informationen zum Status und zur Häufigkeit so bemerkenswerter Arten wie Brachpieper, Ziegenmelker u.v.a. auf der Strecke.

Mangels lokaler Vogelkundler ist auch der Datenbestand für die Gemeindegebiete Barntrup, Extertal, Schlangen und Oerlinghausen sowie für den gesamten Teutoburger Wald recht dünn. Wir würden uns freuen, wenn hier im Jahr 2014 mehr Ornithologen ihr Glück versuchen würden.

Im Sinne einer verbesserten Lesbarkeit haben wir die Informationen auf das Wesentliche begrenzt und dort, wo es angebracht schien, Kürzungen und Zusammenfassungen Ihrer Meldungen vorgenommen. Welche Einschränkungen bei der Auswahl der Datensätze getroffen wurden, erfahren Sie am Ende der Einleitung.

Wir danken für Ihre Mitarbeit und wünschen Ihnen eine anregende Lektüre und spannende Beobachtungen in 2014

Schieder-Schwalenberg im März 2014

Holger Sonnenburg, Matthias Füller

Einschränkungen bei der Auswahl der aufgeführten Datensätze:

Bachstelze ab 20 Ex. sowie Angaben zu Revierzahlen, Winternachweise; Bergfink ab 10 Ex.; Blässhuhn ab 30 Ex., besondere Beobachtungen, 2013 auch Bruten; Bluthänfling (Hänfling) größere Ansamml., 2013 auch Brutvorkommen; Buchfink ab 50 Ex. sowie Angaben zu Revierzahlen, Erstgesang; Dohle Brutzeitfeststellungen, sonst ab 30 Ex.; Dorngrasmücke Revier-

zählungen, sonst. bemerkensw. Beob.; Eichelhäher ab 10 Ex., sowie bemerkenswerte Beobachtungen; Elster ab 7 Ex. sowie bemerkenswerte Beobachtungen; Erlenzeisig ab 40 Ex., Brutzeitfeststellungen; Feldlerche Revierzählungen ab 2 Rev., ab 50 Ex.; Fitis ab 21.3., sowie Extremdaten; Flussuferläufer ab 3 Ex., Winternachweise; Gebirgsstelze Brutzeitfeststellungen; Gimpel ab 8 Ex., besondere Beobachtungen, Brutvorkommen; Goldammer Revierzählungen, Ansammlungen ab 20 Ex.; Graugans größere Ansamml., Brutvorkommen; Graureiher ab 5 Ex. sowie Brutvorkommen; Grünfink ab 30 Ex.; Grünspecht Februar bis Juni; Habicht Brutzeitfeststellungen; Haubentaucher Brutvorkommen, Maxima; Höcker-schwan Brutzeitvorkommen, größere Ansamml.; Kernbeißer ab 10 Ex.; Kiebitz ab 30 Ex., Brutzeitfeststellungen; Klappergrasmücke 21.4.-30.7.; Kolkrabe Brutvorkommen, größere Ansamml.; Kormoran ab 6 Ex., besondere Beobachtungen; Krickente Brutzeitfeststellungen, Gewässermonatsmaxima; Lachmöwe ab 20 Ex.; Mauersegler Bruthinweise, Erst-/Letztbeobachtung, große Ansamml.; Mäusebussard ab 8 Ex.; Mehlschwalbe größere Ansamml., Brutkolonien; Misteldrossel Revierzählungen; Nilgans Brutnachweise, größere Ansamml.; Rabenkrähe große Ansamml. ab ~60 Ex.; Rauchschwalbe Nestzählungen, Ansamml. ab ca. 50; Reiherente ab 30 Ex., Brutnachweise; Ringeltaube ab ~100 Ex.; Rohrhammer Brutvorkommen, Winternachweise; Rotdrossel ab 20 Ex.; Rotmilan ab 8 Ex.; Wiesenschafstelze Brutzeitfeststellungen u. Ansamml. ab 10 Ex.; Schwarzmilan Brutnachweise; Silberreiher ab 4 Ex.; Singdrossel Winter- u. Erstbeob., besondere Anzahl; Sperber Brutzeitfeststellungen; Star BP-Zählungen, Ansamml. ab ~300 Ex.; Stieglitz (Distelfink) Ansamml. ab 30 Ex., Revierzählungen; Stockente ab ~50 Ex. sowie besondere Beobachtungen; Tafelente ab 10 Ex., Brutzeitfeststellungen; Teichhuhn Brutzeitfeststellungen; Türkentaube Revierzählungen u. Ansamml. ab 4 Ex. Turmfalke Revierzählungen u. außergewöhnliche Beobachtungen; Uferschwalbe Brutvorkommen, besondere Ansamml.; Wacholderdrossel ab 100 Ex., größere Brutkolonien, Revierzählungen; Wasseramsel Monate 1-7; Weißstorch außerhalb der Storchendörfer Donop u. Elbrinxen; Zilpzalp Winternachweise, Mischsänger; Zwergtaucher ab 4 Ex., Brutzeitfeststellungen.

Höckerschwan – (*Cygnus olor*)

Bad Salzuflen: Hartigsee 10.01.-04.02.2013 wdh. 2 ad., 15.+ 19.3. 1 Ex.; dann erst ab 24.11. wieder 2 Ex.; keine Brut (T. Garczorz, J. Heimann, W. Kempf, F. Morgenstern, B. Och, H. Pieper); Kurpark 02.-04. sowie 05.12.2013 wdh. 1 Ex. (T. Garczorz, G. Hermle, H. Ziebell); Werler See 06.03.2013 2 ad. – (T. Garczorz); Wülfer See 24.03.2013 2 ad. – (T. Garczorz); **Detmold:** Rödinghausen Süd 01.03.2013 3 Ex. – (D. Lerche); **Bad Meinberg:** Ost/Schlosspark: 07/10/12.2013 je 2 Ex. (T. Garczorz, Fam. Stolz); **Horn-Bad Meinberg:** Norderteich 13.04.-13.07.2013 1 BP erfolglos – (K. Brömmelmeier, D. Horstmann, D. Lerche, F. Morgenstern, H. Sonnenburg); **Kalletal:** Erder Südwest 09.01.+09.02.2013 2 ad., 05.02.2013 2 imm. – (J. Hadasch); Weseraue Stemmen 23.02.2013 46 ad. / 3 vorj. Ex. – (E. Möller); Varenholz Baggersee 17.06.2013 1 BP mit 1 juv. – (AG Kalletal); Varenholz Abgrabung unterh. Schloss 01.07.2013 2 ad. + 6 pulli, ~2-3 Wochen alt – (H. Sonnenburg); Varenholz Stemmer See 10.02.+02.03.2013 2 Ex., am 05.06. 1 Ex. – (D. Lerche); Weseraue nördl. Stemmer See 05.02.2013 >15 Ex. (1 vorj.) auf Acker – (J. Hadasch); **Lage:** Müssen Abgrabung West 12.06.2013 erfolglose Brut! – (J. Hadasch); Abgrabung Iggenhausen 20.01.+12.03.2013 2 ad., am 27.04. 1 Ex. – (T. Garczorz); Waddenhauser See 21.+24.10.2013 2 ad., 27.12.2013 Neg.! auf dem See wurden 2 Schwan-Attrappen installiert, Vergrämung? – (T. Garczorz); Zuckerteiche 13.09.2013 1 Ex. – (T. Garczorz); **Lemgo** Schönungsteiche 06.01.-26.3.2013 wdh. 2 ad./1 vorj. – (I. Briegel, D. Lerche, F. Morgenstern), **erfolgr. Brut**, erst 5, zuletzt 4 pull., ab 16.11. nur noch 2 ad.+3 dj (D. Lerche, F. Morgenstern); **Leopoldshöhe** Heipke 21.02.-19.06.2013 wdh. 1-2 Ex. – (T. Garczorz, H. Pieper); **Schiedersee:** 07.01., dann erst wieder ab 05 2013 1 P – (K. Höwing, W. Maas); ab 02.07.2013 1 P+2 Ex. bis Sep., ab 10.2013 1 P+2 Ex.+1 P mit 4 dj. (zugeflogen) – (K. Höwing), 06.10.2013 8 ad. + 2 dj – (Fam. Stolz); 12./25./31.12.2013 8 Ex. Monatsmax. – (E. Benning, K. Höwing); **Schlengen:** Haverkampsee 10.03.+ 13.04.+01.09.2013 1 ad. – (W. Dzieran, M. Welker).

Von vier gemeldeten Bruten offenbar nur 2 erfolgreich!

Schwarzschan (Trauerschan) – (*Cygnus atratus*)

2013	Bad Salzuflen Kurparksee und Detmold Ameide	Ganzjährig 2 Ex. in Parkhaltung – (T. Büchner, L. Havermeier, D. Lerche, H. Sonnenburg, Fam. Stolz)
------	---	---

Singschan – (*Cygnus cygnus*)

23.02.2013	Kalletal Stemmen	2 ad. – (E. Möller)
10.01.+26.02.2013	Rinteln Weseraue an der Ellerburg (SHG)	2 Ex. bei 30 Höckerschwänen auf Rapsfeld – (J. Westphal), am 17.03.: 3 Ex. – (AG Kalletal)
05.04.2013	Bad Salzuflen Salztal bei Steinbeck	2 Ex. auf nasser Wiese – (I. Briegel)

Kanadagans – (*Branta canadensis*)

02.01.2013	Bad Salzuflen Hartigsee	9 Ex., Monatsmax. – (T. Garczorz)
03.+04.2013	Bad Salzuflen Hartigsee	~20 Ex., Monatsmax. – (T. Garczorz)
09.04.2013	Bad Salzuflen Hartigsee	5 P, davon 1 brütend – (W. Kempf)
08.08.+31.10.2013	Bad Salzuflen Hartigsee	6 Ex. – (W. Kempf)
22.12.2013	Bad Salzuflen Hartigsee	~30 Ex., Monatsmax. – (T. Garczorz)
29.06.2013	Bad Salzuflen Teich Dreckshof	Brut: 3 ad.+ 6 juv. – (J. Heimann, B. Och)
03.2013	Bad Salzuflen Werler See	wdh. 2 Ex. – (T. Garczorz)
27.06.+12.07.2013	Bad Salzuflen Wülfer See	3 ad. / 4 pull. – (T. Garczorz)
30.09.2013	Blomberg Cappel Nordwest	~50 Ex. in Richtung NO fliegend – (F. Morgenstern)
01.10.2013	Blomberg Cappel Nordwest	~40 Ex. wie am Vortag, nahezu gleiche Zeit – (F. Morgenstern)
03.01.-18.3.2013	Detmold Ameide/Schlossgraben	wdh. 2 Ex., flugunfähig – (T. Büchner, L. Havermeier, D. Lerche, Cn. Stolz); erfolgr. Brut: 3 juv. (S. Häcker)
13.+18.04.2013	Detmold Meschese	2 Ex. – (S. Häcker)
10.01.2013	Extertal Gut Jägerbon	4 Ex. auf einer Wiese – (F. Blomberg)
10.04.2013	Horn-Bad Meinberg Norderteich	1 M / 1 W – (K. Brömmelmeier)
14.04.2013	Kalletal Varenholz Baggersee	2 Ex. – (AG Kalletal)
29.04.2013	Lage Hiddentrup	1 Ex. – (J. Hadasch)
13.04.2013	Lage Waddenhauser See	2 Ex. – (T. Garczorz)
13.04.2013	Lage Zuckerteiche	3 Ex. – (M. Füller)
12.01.2013	Leopoldshöhe Heipker See	5 Ex. – (T. Garczorz)
27.04.2013	Leopoldshöhe Heipker See	7 Ex., Monatsmax. – (T. Garczorz)
12.+18.01.2013	Schiedersee Badebucht	8 Ex., Monatsmax. – (K. Höwing, D. Schiller)

14.05.2013	Schiedersee	5 Ex. + 2 BP mit je 5 pull. – (K. Höwing)
18.05.2013	Schiedersee Kronenbruch	1 P mit 4 juv., 1 P mit 3 juv. – (W. Maas)
23.05.2013	Schiedersee	2 P mit nur 3+4 pull. – (K. Höwing)
17.06.2013	Schiedersee	2 BP mit 7 pull.+ 7 Ex. – (K. Höwing) dieselben wie vorher?
14.08.2013	Schiedersee	7 Ex. – (K. Höwing)
09.+10.2013	Schiedersee und Umgebung	wdh. 4 Ex. – (K. Höwing, W. Maas)
09.11.2013	Schiedersee	3 Ex., Monatsmax. – (T. Garczor)

Mit 3 Bruten im Umfeld von Bad Salzuflen (Hartigsee, Dreckshof, Wülfer See) und 2 Bruten am Schiedersee weitgehend unveränderte Verbreitung der Art im Kreis Lippe. Brutzeitfeststellungen an anderen Gewässern lassen weitere, erfolglose Brutversuche vermuten. Erstmals Beobachtungen größerer Ansammlungen (40-50 Ex.), wenn auch nur überfliegend.

Weißwangengans – (*Branta leucopsis*)

28.05.2013	Kalletal Varenholz Baggersee	1 Ex. – (AG Kalletal)
21.03.2013	Leopoldshöhe Heipke Ortsrand Schötmarsche Str.	2 Ex. auf Futtersuche - (C. Elbracht)

Streifengans – (*Anser indicus*)

07.04.2013	Bad Salzuflen Kurparksee	1 Ex., nicht scheu, unberingt – (H. Ziebell)
29.09.2013	Kalletal Varenholz Baggersee	1 Ex. – (AG Kalletal)

Anser-Gans, unbestimmt – (*Anser spec.*)

01.03.2013	Blomberg Brüntrup	>250 Ex. in mehreren Trupps dz NO – (Ce.+M. Stolz)
29.12.2013	Blomberg Höntrup	~170 Ex.dz W; gemischter Trupp: v.a. Grau- u. Blässg., mind. 4 Saatg. – (Fam. Stolz)
01.04.2013	Dörentrup Betzen	~250 Ex. – (E. Schafmeister)
01.03.2013	Dörentrup Farmbeck	~300 Ex. von W nach O – (E. Schafmeister)
02.03.2013	Dörentrup Vogtskamp	11:15 h ca. 150 Ex. u. 16 h ca. 200 Ex. von W nach O sehr hoch – (E. Schafmeister)
01.03.2013	Schlangen Kohlstädt	~240 Ex.13:45 4 Züge (~40, ~120, ~30, ~50) dz NO – (Ce.+M. Stolz)

Saatgans (ssp. *rossicus*), Tundrasaatgans – (*Anser fabalis rossicus*)

31.01.2013	Bad Salzuflen Hartigsee	1 Ex. mit Graugänsen – (T. Garczor)
24.11.2013	Bad Salzuflen Hartigsee	4 Ex. – (T. Garczor)
29.12.2013	Blomberg Höntrup West	>4 Ex. in gemischtem Gänsetrupp dz – (Cn. Stolz)
05.02.2013	Kalletal Weseraue Stemmen	1 Ex. auf Acker – (J. Hadasch)
15.12.2013	Rinteln Möllenbeck Ellerburg (SHG)	ca. 50 Ex. – (AG Kalletal)

Blässgans – (*Anser albifrons*)

10.01.2013	Bad Salzuflen Hartigsee	4 Ex. mit Graugänsen auf Acker – (T. Garczor)
01.01.2013	Detmold Hiddeser Berg bis Schanze	Rufe gegen 18.45 h – (M. Falkenberg)
28.02.2013	Kalletal Bentorf Ortsmitte	ca. 350 Ex. überfliegend – (AG Kalletal)
02.03.2013	Kalletal Varenholz Stemmer See	>150 Ex. – (D. Lerche)
03.02.2013	Kalletal Varenholz Weseraue	ca. 65 Ex. – (AG Kalletal)
05.02.2013	Kalletal Weseraue Stemmen	>10 Ex. auf Acker – (J. Hadasch)
05.10.2013	Lage Zuckerteiche	1 dj – (Cn. Stolz)
05.10.2013	Lage Zuckerteiche	1 Ex. – (Ce.+M. Stolz)
15.12.2013	Rinteln Möllenbeck Ellerburg (SHG)	ca. 60 Ex. – (AG Kalletal)
02.12.2013	Schieder	2 Züge zs. ca. 120 Ex. ziehend – (K. Höwing)

Graugans – (*Anser anser*)

Bad Salzuflen: Hartigsee 02.01.2013 ~100 Ex., Monatsmax. – (T. Garczor), 03.02.2013 68 Ex., Monatsmax. – (J. Heimann, B. Och), 08.03.2013 100 Ex., Monatsmax. – (W. Kempf), 13.04.2013 29 Ex., davon **4 auf Insel brütend** – (J. Heimann, B. Och), 16.04.2013 **3 BP mit 6+10+8 pull.** – (W. Kempf, G. Walter), 18.04.2013 24 ad., ~ **16 pull.** – (T. Garczor), 12.05.2013 **6 BP**, insg. **23 pull.** – (W. Kempf, G. Walter), 06.-09.2013 ~60 Ex. – (J. Heimann, B. Och), 11.+12.2013 100 bzw. >190 Ex. – (T. Garczor, W. Kempf, F. Morgenstern, G. Walter); Teich Dreckshof 29.06.2013 30 Ex., mind. 1 groß. **juv.** – (J. Heimann, B. Och); Werler See 28.03.2013 2 Ex. – (T. Garczor); Wülfer See 27.06.2013 11 ad. / **5 pull., 2 pulli** im Kanadagans- Familienverband unterwegs – (T. Garczor); Wülfer Mühle 10.07.2013 69 Ex., darunter mind. 12 **große juv.** – (J. Heimann); Blom-

berg: Biotopverbund 22.04.2013 1 P – (W. Maas); **Detmold:** Heidenoldendorf Angelsee Mühlenbruch 09.05.2013 **2 BP+ 6/6 pulli**– (S. Häcker); **Meschese** 18.04.2013 **2 BP + 9/6 pulli** – (S. Häcker), 31.07.2013 1 ad. / **2 pull.** – (T. Garczorz); **Dörentrup:** Hillentrup Südost 03.2013 wdh. 7-8 Ex., 01.04.2013 11 Ex. – (E. Schafmeister) ; **Horn-Bad Meinbg.:** **Norder-T.** 05.2013 **1 BP+ 6 (später 5) pull.** (E. Benning; K. Brömelmeier, D. Horstmann, F. Morgenstern, G. Schütze, H. Sonnenburg), 08.-11.-2013 62-70 Ex. – (D. Horstmann, F. Morgenstern, J. Schleef), 24.+29.12.2013 82 Ex., Monatsmax. – (D. Burchardt, Cn. Stolz); **Kalletal Weseraue:** 13.01.2013 Varenholz ca. 370 Ex. – (AG Kalletal), 05.02.2013 >297 Ex. Acker – (J. Hadasch), 23.02.2013 204 Ex. – (E. Möller), 28.04.2013 >75 Ex. nw Varenholz – (J. Fleischfresser), 28.05.2013 ca. 350 Ex., davon nur **2 juv.** – (AG Kalletal); **Lage:** **Hiddentrup** 29.04.2013 59 Ex. – (J. Hadasch), **Müssen Abgrab. West** 29.08.2013 ~20 Ex. – (T. Garczorz); **Müssen Abgrab. Nord** 13.09.2013 ~100 Ex., 01.12.2013 128 Ex. – (T. Garczorz) ; **Schierregge** 12.04.2013 42 Ex. auf Ackerflächen – (M. Füller), 28.07.2013 137 Ex. – (J. Hadasch); **Waddenhsn. West Abgrab.** 20.01.2013 ~100 Ex., 12.07.2013 2 ad./**5 pull.**, 06.08.2013 ~50 Ex., 09.06.2013. **1 BP + 2 pull.** – (T. Garczorz); **Zuckerteiche** 05.2013 Bis 4 ad. / **6 pull.** – (T. Garczorz, D. Lerche), 02.06.2013 1 P + **5 pull.** – (J. Heimann, B. Och), 22.+30.06.2013 1 P + **5 größere juv.** – (J. Heimann, B. Och); im Juli dann nur noch 2 dj. (D. Lerche, F. Morgenstern); **Lemgo:** **Büllingshn Rahrebruch** 04.05.2013 **2 P mit 6+4 pull.**, 07.06.2013 3 P mit **3+3+5 pull.** – (D. Lerche), 15.07.2013 104, darunter 33 ad. / 14 dj, 15.09.2013 >137 Ex., 16.11.2013 >65 Ex. auf Wiese – (F. Morgenstern); **Schönungsteiche** 12.01.2013 >105 Ex., 03.05.2013 4 Ex., 04.09.2013 ~70 Ex. im tiefen Überflug – (F. Morgenstern), 31.12.2013 92 Ex. – (D. Lerche); **Leopoldshöhe:** Heipker See 04.05.2013 2 ad. + **1 P mit 3 pulli**, 06.07.2013 **2 ad. / 5 juv.**, am 12.07. neg., 26.07.2013. >35 Ex., 05.09.2013 ~70 Ex. – (T. Garczorz); **Rinteln (SHG/Nds):** Möllenbeck 15.12.2013 ca. 600 Ex. bei der Ellerburg – (AG Kalletal); **Schiedersee:** Schiedersee bis bis Glas- hütte 13.01.2013 150 Ex., Monatsmax., 13.02.2013 112 Ex, Monatsmax., 14.04.2013 43 (12 P) Ex., 05.2013 **6 BP mit 24 pull.**, 08.05.2013 52 Ex., 24.06.2013 **5 BP mit nur 16 juv.**, 13.07.2013 37 ad, 16 juv., 29.09.2013 86 Ex., 06.10.2013 145 Ex. Monatsmax. 26.11.2013 156 Ex. Monatsmax. – (K. Höwing), 03.12.2013 120 Ex., Monatsmax. – (Cn. Stolz).

Bruten Hartigsee (6), Teich Dreckshof (1), Wülfer Mühle (1), Wülfer See (2), Heidenoldendorf Angelsee Mühlenbruch (1), Meschese (2), Norderteich (1), Kalletal lippische Weseraue (nur 1), Zuckerteiche Lage (1-2), Büllinghausen Rahrebruch (3), Heipker See (1), Schiedersee (6). Somit insges. 26-27 bekannt gewordene Bruten, also deutlich weniger als im Vorjahr (~40). Vermutlich haben an weiteren Gewässerne erfolglose Bruten stattgefunden (z. B. Schönungsteiche Lemgo). Nach wie vor hohe Diskrepanz zwischen Brutpaaren und Nichtbrüteransammlungen. In der Weseraue fast totaler Brutausfall!

Nilgans – (*Alopochen aegyptiaca*)

Ab 22.06.2013	Bad Salzuflen Hartigsee	1 ad. + 3 pull – (J. Heimann, F. Morgenstern, B. Och)
08.08.2013	Bad Salzuflen Hartigsee	1 Ex. + 6 pull. , später nur noch 4 – (W. Kempf, G. Walter)
16./19.04.2013	Bad Salzuflen Hartigsee	3 (-6) BP mit 6+10+8 juv. , am 12.05. insges. 23 juv. (W. Kempf, G. Walter))
12.07.2013	Bad Salzuflen Wülfer See	2 ad. / 6 pull. – (T. Garczorz)
25.08.2013	Bad Salzuflen Wülfer See	2 ad. + 4 sehr kleine pull. – (W. Kempf, G. Walter)
21.04.2013	Blomberg Biotopverbund	1 Ex. am Ufer bzw. im Wasser - vermutlich brütet der Partner – (F. Morgenstern)
05.06.2013	Blomberg Brüntrup Wallbaumshof	2 Ex. sitzen nahe Greifvogelhorst in Lärche – (Ce.+M. Stolz)
20.07.2013	Dörentrup: westl. Wendlingshn	1 BP+3 dj – (E. Schafmeister)
19.10.2013	Kalletal Varenholz	~50 Ex. Abgrabung unterh. Schloss – (M. Füller)
29.09.2013	Kalletal Varenholz Baggersee	ca. 140 Ex. – (AG Kalletal)
23.02.2013	Kalletal Weseraue Stemmen	30 Ex. – (E. Möller)
06.08.2013	Lage Waddenhausen West	2 ad. / 2 pull. – (T. Garczorz)
Ab 13.04.2013	Lage Zuckerteiche	1 BP + nur 1 wenige Tage altes pull. – (M. Füller, T. Garczorz, P. u. Heuer, D. Lerche, F. Morgenstern, E. Schafmeister)
15.07.2013	Lemgo Schönungsteiche	3 ad. / 3 dj – (F. Morgenstern)
24.07.2013	Leopoldshöhe Heipker See	2 ad. / 2 pull. – (T. Garczorz)
2013	Leopoldshöhe NSG Windwehetal, Döldisser Bruch	1 BP, 5 juv. – (D. Wolter)
13.07.2013	Lügde Bereich nw Elbrinxen	2 ad., 7 pull. , Hof Steinhage Weide – (D. Tiemann)
06.06.2013	Lügde Blankenburger Mühle	11 Ex. – (H. Sonnenburg)
13.07.2013	Lügde Blankenburger Mühle	2 ad.+ 6 pull. , Weide am Hof Brunsmeier – (D. Tiemann)
04.10.2013	Lügde Braker Feld	34 Ex. – (W. Maas)
16.06.2013	Lügde Emmer	1 BP mit 8 pull. – (K. Höwing)
13.07.2013	Lügde Nordwest	2 ad.+ 5 pull. Nahe Emmerufer – (D. Tiemann)
01.08.2013	Lügde Pyrmonter Wiesen SW	>1 W + mind. 3 pull. an Emmer – (H. Sonnenburg)

25.08.2013	Lügde Sabbenhnsn-Teichanlagen	1 BP mit 5 juv. – (K. Höwing)
2013	Lügde Stadt	1 BP mit 8 pull. – (K. Höwing)
13.01.2013	Rinteln Möllenbeck Weseraue (SHG)	24 Ex. – (AG Kalletal)
17.07.2013	Schieder-Schwalenberg Staudamm	2 BP mit 3 pull. (neu) – (K. Höwing)
2013	Schiedersee	5 BP mit 23 pull. , später 20 – (K. Höwing)
14.08.2013	Schiedersee	47 Ex. – (K. Höwing)
14.09.2013	Schiedersee-Schweinebr.	36 Ex. – (E. Benning)
18.09.2013	Schiedersee	63 Ex. – (K. Höwing)
06.10.2013	Schiedersee	>67 Ex. – (Fam. Stolz)
13.10.2013	Schiedersee	52 Ex. – (K. Höwing)
25.10.2013	Schiedersee Schweinebruch	>34 Ex. – (Ce.+M. Stolz)
19.11.2013	Schiedersee	24 Ex. – (K. Höwing)
16.12.2013	Schiedersee	16 Ex. – (K. Höwing)



Mit ~20 Brutnachweisen ist die Art weiterhin in Lippe auf dem Vormarsch (2012: 10; 2011: 14). Zahlreiche Brutzeitfeststellungen ohne Brutnachweis, die hier aus Platzgründen nicht aufgeführt werden.

Foto: T. Garczor

Brandgans – (*Tadorna tadorna*)

10.07.2013	Bad Salzuflen Hartigsee	11 (!) Ex. – (W. Kempf, G. Walter)
01.05.2013	Horn-Bad Meinberg Norderteich	6 Ex. – (H. Seyer)
02.10.2013	Horn-Bad Meinberg Norderteich	1 Ex. – (D. Horstmann)
05.07.2013	Lage Zuckerteiche	2 Ex. – (W. Maas)

Die Art taucht fast jedes Jahr in Lippe auf. Auffallend ist, dass die Truppgrößen immer stärker werden. Nachdem im Vorjahr bereits einmal 9 Ex. festgestellt wurden (Büllingsn.), liegt der Spitzenwert in 2013 bei 11 Ex.

Rostgans – (*Tadorna ferruginea*)

17.12.2013	Bad Salzuflen Hartigsee	1 Ex. – (T. Garczorz)
29.09.2013	Kalletal Varenholz Baggersee	1 Ex. – (AG Kalletal)

Die Meldungen dieses Neubürgers stagnieren in Lippe auf niedrigem Niveau (ohne Brutvorkommen), während die Art im Rheinland als Brutvogel bereits fest etabliert ist.

Brautente – (*Aix sponsa*)

26.01.2013	Lemgo Bega / Langenbrücker Tor	0,1 Ex. – (D. Lerche)
02.01.+23.03.2013	Lemgo Teich an der Wallschule	1,0 Ex. – (D. Lerche)

Mandarinente – (*Aix galericulata*)

17.06.2013	Leopoldshöhe Heipker See	1,0 Ex. – (T. Garczorz)
------------	--------------------------	-------------------------

Schnatterente – (*Anas strepera*)

12.+15.03.2013	Bad Salzuflen Hartigsee	3,2 Ex. – (T. Garczorz)
19.03.2013	Bad Salzuflen Hartigsee	36 Ex. – (T. Garczorz)
29.03.2013	Bad Salzuflen Hartigsee	4,3 Ex. – (J. Heimann, B. Och)
05.04.2013	Bad Salzuflen Steinbecker Teiche	3,3 Ex. – (I. Briegel)
15.03.2013	Bad Salzuflen Werler See	2,1 Ex. – (T. Garczorz)
19.03.2013	Bad Salzuflen Werler See	5,4 Ex. – (T. Garczorz)
24.-27.03.2013	Bad Salzuflen Werler See	1,1 Ex. – (T. Garczorz, Lerche)
29.03.2013	Bad Salzuflen Werler See	4,2 Ex. – (J. Heimann, B. Och)
31.03.2013	Bad Salzuflen Werler See	5,4 Ex. – (T. Garczorz)
02.04.2013	Bad Salzuflen Werler See	1,1 Ex. – (T. Garczorz)
23.03.2013	Detmold Meschesee	3,2 Ex. – (T. Garczorz)
10.+15.04.2013	Horn-Bad Meinberg Norderteich	je 2,0 Ex. – (K. Brömelmeier, D. Horstmann)
02.10. +17.11.2013	Horn-Bad Meinberg Norderteich	je 2 Ex. – (D. Horstmann)
23.08.2013	Lage Klärteiche a.d. Zuckerfabrik	>15 Ex. – (M. Leinberger)
13.04.2013	Lage Waddenhauser See	1,0 Ex. – (T. Garczorz)
03.09.2013	Lage Zuckerteiche	6 Ex. – (I. Briegel), 13.09. mind 3,0 Ex. – (T. Garczorz)
14.04.2013	Lemgo Büllinghausen Rahrebruch	1,1 Ex. – (F. Morgenstern)
03.+ 07.05.2013	Lemgo Büllinghausen Rahrebruch	1,1 Ex. – (D. Lerche), 16.05. 2,2 Ex. – (F. Morgenstern)
07.+15.09.2013	Lemgo Büllinghausen Rahrebruch	je 4 Ex. – (D. Lerche, F. Morgenstern)
16.11.2013	Lemgo Büllinghausen Rahrebruch	4 Ex. – (F. Morgenstern), am 17.11. 1,0 Ex. – (D. Lerche)
07.03.2013	Lemgo Schönungsteiche	1,1 Ex., 17.03. 2,2 Ex. – (F. Morgenstern)
26.+28.03.2013	Lemgo Schönungsteiche	2 bzw. 6 Ex. – (I. Briegel, W. Maas)
20.04.2013	Lemgo Schönungsteiche	2,1 Ex., am 25.04. noch 1,0 Ex. – (D. Lerche)
03./04./16.05.2013	Lemgo Schönungsteiche	2,1 Ex. – (D. Lerche, F. Morgenstern)
27.05.2013	Lemgo Schönungsteiche	2,0 Ex. – (D. Lerche)
04.09.2013	Lemgo Schönungsteiche	6 Ex., am 14.10.4 Ex. – (F. Morgenstern)
27.04.2013	Leopoldshöhe Heipker See	1,0 Ex., am 04.05. 1,1 Ex. – (T. Garczorz)
10.03.2013	Schlangen Haverkampsee	1,0 Ex. – (M. Welker)
30.01.+18.2.2013	Schiedersee	2 Ex. – (K. Höwing)
31.03.2013	Schiedersee	2,1 Ex., am 15.04. 1,1 Ex. – (K. Höwing)
Ab 13.10.2013	Schiedersee	1 M bis 17.12. – (K. Höwing)

Trotz Brutzeitfeststellungen (Büllinghausen Rahrebruch und Schönungsteiche Lemgo) wieder kein Brutnachweis.

Pfeifente – (*Anas penelope*)

15.03.2013	Bad Salzuflen Hartigsee	1,1 Ex. – (T. Garczorz)
19.03.2013	Bad Salzuflen Hartigsee	34 Ex. – (T. Garczorz)
29.03.2013	Bad Salzuflen Hartigsee	1,1 Ex. – (J. Heimann, B. Och)
16.04.2013	Bad Salzuflen Hartigsee	6 Ex. – (W. Kempf, G. Walter)
09.04.2013	Bad Salzuflen Hartigsee	2 Ex. – (W. Kempf, G. Walter)

24.10.2013	Bad Salzuflen Hartigsee	0,1 Ex. – (T. Garczorz)
22.03.2013	Bad Salzuflen Werler See	1,2 Ex. – (T. Garczorz)
31.03.2013	Bad Salzuflen Werler See	29 Ex. – (T. Garczorz)
29.12.2013	Horn-Bad Meinberg Norderteich	0,1 Ex. – (D. Burchardt)
09.02.2013	Kalletal Erder Südwest	1,0 Ex. – (J. Hadasch)
20.08.2013	Lage Zuckerteiche	1 wf Ex. – (A. Alpers)
13.-17.09.2013	Lage Zuckerteiche	wdh.1-2 Ex. – (T. Garczorz, F. Morgenstern)
13.10.2013	Lage Zuckerteiche	1 Ex. – (J. Heimann, B. Och)
05.10.2013	Lage Zuckerteiche	4 Ex. – (Fam. Stolz)
28.03.2013	Lemgo Schönungsteiche	1 Ex. – (I. Briegel)
26.10.2013	Leopoldshöhe Heipker See	2 Ex. – (T. Garczorz)
31.03.2013	Schiedersee	207 Ex. , Schneetreiben, am Folgetag bei Vereisung neg. – (K. Höwing)
07.04.2013	Schiedersee	16,16 Ex. – (K. Höwing)

Nachweise dieser Art im zweistelligen Bereich (siehe Hartigsee und Werler See) sind in Lippe sehr selten. Geradezu spektakulär ist die Zahl von >200 Pfeifenten, die Klaus Höwing am 31.03. am Schiedersee feststellen konnte.

Chilepfeifente – (*Anas sibilatrix*)

23.03.2013	Lemgo Laubke N: Wilmsmeier-T.	2 Ex. (vermutl. P), am 24.3. nicht mehr anwsd; Belegfoto – (D. Lerche)
------------	-------------------------------	--

Seit dem 14.11.2011 hält sich im Raum Lemgo zunächst 1 M als Gefangenschaftsflüchtling auf, das auch 2012 mehrfach gesichtet wurde. Möglicherweise hat das Tier nun eine Partnerin gefunden. Auf Freilandbruten ist somit dringend zu achten. Die Geschlechter sind nicht so leicht zu unterscheiden wie bei der europ. Pfeifente.

Krickente – (*Anas crecca*)

20.01.2013	Bad Salzuflen Hartigsee	1,1 Ex. – (J. Heimann, B. Och)
19.03.2013	Bad Salzuflen Hartigsee	~20 Ex., Monatsmax. – (T. Garczorz)
09.04.2013	Bad Salzuflen Hartigsee	16 Ex. – (W. Kempf, G. Walter)
19.03.2013	Bad Salzuflen Werler See	5,4 Ex., Monatsmax. – (T. Garczorz)
13.04.2013	Bad Salzuflen Werler See	0,1 Ex. – (J. Heimann, B. Och)
03.12.2013	Bad Salzuflen Werler See	2,5 Ex. – (T. Garczorz)
25.03.2013	Blomberg Dellbrücke	1,1 Ex. – (W. Maas)
01.04.2013	Dörentrup Bereich westl. Wendlingsn.	1,1 Ex. – (E. Schafmeister)
07.04.2013	Horn-Bad Meinberg Norderteich	31 Ex., Monatsmax. – (D. Horstmann)
25.10.2013	Horn-Bad Meinberg Norderteich	> 2,8 Ex., Monatsmax. – (J. Schleef)
03.+17.11.2013	Horn-Bad Meinberg Norderteich	3,1 Ex. – (D. Horstmann, K. Höwing)
23.12.2013	Horn-Bad Meinberg Norderteich	39 Ex. – (D. Horstmann)
23.08.2013	Lage Klärteiche a.d. Zuckerfabrik	2 Ex. – (M. Leinberger)
23.03.2013	Lage Waddenhauser See	2,2 Ex. – (T. Garczorz)
28.02.2013	Lage Zuckerteiche	21 Ex., Monatsmax. – (J. Melter)
23.03.2013	Lage Zuckerteiche	45 Ex., Monatsmax. – (T. Garczorz)
02.04.2013	Lage Zuckerteiche	8,7 Ex., Monatsmax. – (D. Lerche)
09.+22.06.2013	Lage Zuckerteiche	1,0 bzw. 1,1 Ex. – (T. Garczorz, J. Heimann, B. Och)
08.08.2013	Lage Zuckerteiche	7 wf – (D. Lerche)
08.2013	Lage Zuckerteiche	wdh. ~10 Ex. – (T. Garczorz, D. Lerche)
03.09.2013	Lage Zuckerteiche	wdh. ~20->34 Ex. – (I. Briegel, T. Garczorz)
05.10.2013	Lage Zuckerteiche	21 Ex., Monatsmax. – (Fam. Stolz)
09.+16.11.2013	Lage Zuckerteiche	1,1 Ex. – (T. Garczorz, F. Morgenstern)
15.12.2013	Lage Zuckerteiche	8 Ex., Monatsmax. – (F. Morgenstern)
14.04.2013	Lemgo Büllinghausen	vorhd. – (F. Morgenstern)
03.05.2013	Lemgo Büllinghausen Rahrebruch	4,1 Ex. – (D. Lerche)
14.10.- 17.11.2013	Lemgo Büllinghausen Rahrebruch	6-7 Ex. – (D. Lerche, F. Morgenstern)
31.12.2013	Lemgo Büllinghausen Rahrebruch	2,0 Ex. – (D. Lerche)
07.04.2013	Lemgo Döhren	3,4 Ex. – (E. Schafmeister)

06.02.2013	Lemgo Lieme NABU-Biotop Büllingshn.	5 Ex. – (J. Westphal)
14.04.2013	Lemgo Linnebach südl. Kläranlage	vorhd. – (H. Tapp)
12.01.2013	Lemgo Schönungsteiche	88 Ex., Monatsmax. – (F. Morgenstern)
05.02.2013	Lemgo Schönungsteiche	62 Ex. – (I. Briegel)
26.03.2013	Lemgo Schönungsteiche	>54 Ex., Monatsmax. – (W. Maas)
13.04.2013	Lemgo Schönungsteiche	8,10 Ex., Monatsmax. – (F. Morgenstern)
03.05.2013	Lemgo Schönungsteiche	2,1 Ex. – (F. Morgenstern)
04.09.2013	Lemgo Schönungsteiche	>12 Ex., 15.09. >31 Ex. – (F. Morgenstern)
14.10.2013	Lemgo Schönungsteiche	>68 Ex. – (F. Morgenstern)
16.11.2013	Lemgo Schönungsteiche	66 Ex. – (F. Morgenstern)
15.12.2013	Lemgo Schönungsteiche	>61 Ex., Monatsmax. – (F. Morgenstern)
01.01.2013	Leopoldshöhe Heipker See	4,2 Ex., Monatsmax. – (T. Garczor)
24.03.2013	Leopoldshöhe Heipker See	~10 Ex., 12.04. dito – (T. Garczor)
12.07.2013	Leopoldshöhe Heipker See	3 wf, 12.08. 1 wf – (T. Garczor)
26.10.2013	Leopoldshöhe Heipker See	~10 Ex. – (T. Garczor)
03.11.2013	Leopoldshöhe Heipker See	~30 Ex., am 01.12. ~25 Ex. – (T. Garczor)
15.01.2013	Schiedersee	8,0 Ex. – (K. Höwing)
18.02.2013	Schiedersee	1,1 Ex. – (K. Höwing)
19.03.2013	Schiedersee	7,4 Ex. an Eiskante, Monatsmax. – (K. Höwing)
07.04.2013	Schiedersee	7,6 Ex. – (K. Höwing)
10.10.2013	Schiedersee	1 W bis 1.11. – (K. Höwing)
26.11.2013	Schiedersee	6,4 Ex. – (K. Höwing)
06.12.2013	Schiedersee	27 Ex., Monatsmax. – (Cn. Stolz)

Stockente – (*Anas platyrhynchos*)

23.01.2013	Bad Salzuflen Hartigsee	~120 Ex. (Monatsmax.) an Eisloch – (F. Morgenstern)
03.02.2013	Bad Salzuflen Hartigsee	69, 60 Ex. – (J. Heimann, B. Och)
29.03.2013	Bad Salzuflen Hartigsee	11, 11 Ex. – (J. Heimann, B. Och)
13.04.2013	Bad Salzuflen Hartigsee	9, 9 Ex. – (J. Heimann, B. Och)
24.11. +03.12.2013	Bad Salzuflen Hartigsee	~150 bzw. ~100 Ex. – (T. Garczor)
22.12.2013	Bad Salzuflen Hartigsee	86, 68 Ex. – (J. Heimann, B. Och)
05.12.2013	Bad Salzuflen Kurparksee	~100 Ex. – (T. Garczor)
25.01.2013	Bad Salzuflen Schötmar Mitte	>70 Ex. Werden hier von der Werre-Brücke aus offenbar regelmäßig gefüttert – (M. Bongards)
06.01.2013	Bad Salzuflen Werler See	~50 Ex. – (T. Garczor)
18.03.2013	Detmold Ameide	~90 Ex. – (Cn. Stolz)
06.02.2013	Dörentrup Schwelentrup Mitte	>60 Ex. – (E. Schafmeister)
05.10.2013	Bad Meinberg Kurparkteich	86 Ex. – (Fam. Stolz)
22.12.2013	Bad Meinberg Kurparkteich	114 Ex. – (Cn. Stolz)
13.07.2013	Horn-Bad Meinberg Norderteich	53 (incl. 3 pull.) Ex. – (D. Horstmann)
16.09.2013	Horn-Bad Meinberg Norderteich	97 Ex. – (D. Horstmann)
02.10.2013	Horn-Bad Meinberg Norderteich	187 Ex. – (D. Horstmann)
05.10.2013	Horn-Bad Meinberg Norderteich	87 Ex. – (Ce.+M. Stolz)
17.11.2013	Horn-Bad Meinberg Norderteich	219 Ex. – (D. Horstmann)
23.12.2013	Horn-Bad Meinberg Norderteich	222 Ex., Monatsmax. – (D. Horstmann)
28.02.2013	Lage Zuckerteiche	165 Ex., Monatsmax.; Teiche i.d. Umgeb. zugefroren – (J. Melter)
02.06.2013	Lage Zuckerteiche	16,12 ad. (2 W mit 5 + 9 juv.) – (J. Heimann, B. Och)
22.06.2013	Lage Zuckerteiche	min. 35 Ex. – (J. Heimann, B. Och)
04.08.2013	Lage Zuckerteiche	min. 81 Ex. – (J. Heimann, B. Och)
15.09.2013	Lage Zuckerteiche	>150 Ex. – (F. Morgenstern)
05.10.2013	Lage Zuckerteiche	141 Ex. – (Fam. Stolz)
14.10.2013	Lemgo Büllingshn Rahrebruch	>56 Ex. – (F. Morgenstern)
23.03.2013	Lemgo Mitte West	77 Ex. – (D. Lerche)
15.09.2013	Lemgo Schönungsteiche	>54 Ex. – (F. Morgenstern)

07.01.2013	Leopoldshöhe Heipker See	~50 Ex. – (T. Garczorz)
03.11.2013	Leopoldshöhe Heipker See	>50 Ex. – (T. Garczorz)
30.01.2013	Schiedersee	227 Ex. ab 15.1. See vereist, 23.1. komplett vereist – (K. Höwing)
03.02.2013	Schiedersee Staumauer	>120 Ex. – (M. Waltert)
18.02.2013	Schiedersee	189 Ex. – (K. Höwing)
24.02.2013	Schiedersee Staumauer	>95 Ex. – (M. Waltert)
17.03.2013	Schiedersee	50 Ex., See komplett vereist – (K. Höwing)
14.04.2013	Schiedersee	53 Ex.1.4. zu 70% vereist – (K. Höwing)
28.07.2013	Schiedersee	54 Ex. – (K. Höwing)
18.08.2013	Schiedersee	99 Ex. – (K. Höwing)
15.09.2013	Schiedersee	260 Ex. – (K. Höwing)
06.10.2013	Schiedersee	344 Ex. – (Fam. Stolz)
13.10.2013	Schiedersee	210 Ex. – (K. Höwing)
17.11.2013	Schiedersee	356 Ex. – (K. Höwing)
12.12.2013	Schiedersee	451 Ex., Jahresmax. – (K. Höwing)

Aufgeführt werden nur größere Ansammlungen. Mit dem Maximalwert von 451 Stockenten sind die Winterbestände am Schiedersee weiter geringfügig gestiegen, sie lagen bereits 2012 wieder auf dem Niveau, wie sie zuletzt im Jahr 2009 vor der letzten Entschlammung festgestellt wurden. Auch an den Zuckerteichen und am Norderteich sind die Max.-Zahlen gegenüber dem Vorjahr deutlich gestiegen.

Spießente – (*Anas acuta*)

19.03.2013	Bad Salzuflen Hartigsee	2,1 Ex. – (T. Garczorz)
19.03.2013	Bad Salzuflen Werler See	4,4 Ex. – (T. Garczorz)
23.08.2013	Lage Klärteiche a.d. Zuckerfabrik	1 Ex. – (M. Leinberger)
24.03.2013	Lemgo Döhren	1,1 Ex. – (E. Schafmeister)

Knäkente – (*Anas querquedula*)

26.03.2013	Bad Salzuflen Werler See	7,7 Ex. – (T. Garczorz)
10.04.2013	Horn-Bad Meinberg Norderteich	1,1 Ex. – (K. Brömelmeier)
14.04.2013	Horn-Bad Meinberg Norderteich	1,2 Ex. – (S. Häcker)
15.04.2013	Horn-Bad Meinberg Norderteich	1,0 Ex. – (D. Horstmann)
25.04.2013	Horn-Bad Meinberg Norderteich	1 Ex. – (F. Morgenstern)
13.03.+ 31.03.2013	Lage Zuckerteiche	2,0 bzw. 2,1 Ex. – (T. Garczorz)
31.05.2013	Lage Zuckerteiche	1,0 Ex. – (T. Garczorz)
04.08.2013	Lage Zuckerteiche	3 Ex. – (J. Heimann, B. Och)
20.08.2013	Lage Zuckerteiche	>3 Ex. – (F. Morgenstern)
07.09.2013	Lage Zuckerteiche	2 wf Ex. – (D. Lerche)
20.04.2013	Lemgo Schönungsteiche	1,1 Ex. – (D. Lerche)
03.11.2013	Leopoldshöhe Heipker See	1 wf unter Krickenten – (T. Garczorz)
04.+14.05.2013	Schiedersee	1,0 Ex. – (P. Freier, K. Höwing)

Löffelente – (*Anas clypeata*)

02.01.2013	Bad Salzuflen Hartigsee	1,0 Ex. – (T. Garczorz)
23.03.+02.04.2013	Bad Salzuflen Hartigsee	je 2 M – (W. Kempf, G. Walter)
13.+16.04.2013	Bad Salzuflen Hartigsee	1,0 Ex. – (J. Heimann, B. Och, W. Kempf, G. Walter)
19.01.2013	Bad Salzuflen Werler See	1,1 Ex. – (H. Pieper)
18.03.2013	Bad Salzuflen Werler See	6,5 Ex. – (T. Garczorz)
13.04.2013	Bad Salzuflen Werler See	3, 0 Ex. – (J. Heimann, B. Och)
22.04.2013	Bad Salzuflen Werler See	1,1 Ex. – (H. Ziebell)
13.04.2013	Detmold Meschese	1,1 Ex. – (S. Häcker)
07.04.2013	Horn-Bad Meinberg Norderteich	2,0 Ex. – (D. Horstmann)
10.04.2013	Horn-Bad Meinberg Norderteich	2,2 Ex. – (K. Brömelmeier)
13.-16.04.2013	Horn-Bad Meinberg Norderteich	wdh. bis 3,3 Ex. – (S. Häcker, D. Horstmann, D. Lerche)

22.04.2013	Lage Zuckerteiche	1,1 Ex., 28.04. 2,2 Ex. – (T. Garczorz)
31.05.2013	Lage Zuckerteiche	5,2 Ex., Monatsmax. – (T. Garczorz)
02.06.2013	Lage Zuckerteiche	3, 1 Ex. – (J. Heimann, B. Och)
09.06.2013	Lage Zuckerteiche	2,1 Ex. – (T. Garczorz)
14.06.2013	Lage Zuckerteiche	1,1 Ex. – (D. Lerche)
20.06.2013	Lage Zuckerteiche	2,0 Ex. – (F. Morgenstern)
22.06.2013	Lage Zuckerteiche	1 P – (J. Heimann, B. Och)
03.07.2013	Lage Zuckerteiche	0,1 Ex. – (D. Lerche)
20.-25.08.2013	Lage Zuckerteiche	> 2 wf – (A. Alpers, T. Garczorz, F. Morgenstern)
17.09.2013	Lage Zuckerteiche	~10 Ex., Monatsmax. – (T. Garczorz)
05.10.2013	Lage Zuckerteiche	4 Ex. – (Fam.Cn. Stolz)
16.05.2013	Lemgo Büllingsn. Rahrebruch	1 Ex. – (F. Morgenstern)
07.06.2013	Lemgo Büllingsn. Rahrebruch	2,0 Ex. – (D. Lerche)
20.08.2013	Lemgo Büllingsn. Rahrebruch	2 wf – (D. Lerche)
28.03.2013	Lemgo Schönungsteiche	1 Ex. – (I. Briegel)
13.-20.04.2013	Lemgo Schönungsteiche	wdh. bis 1,1 Ex. – (I. Briegel, D. Lerche, F. Morgenstern)
03.+11.05.2013	Lemgo Schönungsteiche	1,0 Ex. – (D. Lerche, F. Morgenstern)
07.06.2013	Lemgo Schönungsteiche	2,0 Ex. – (D. Lerche)
21.06.2013	Lemgo Schönungsteiche	1,0 Ex. – (F. Morgenstern)
14.10.2013	Lemgo Schönungsteiche	1 Ex. – (F. Morgenstern)
12.04.2013	Leopoldshöhe Heipker See	3,1 Ex. – (T. Garczorz)
15.09.2013	Leopoldshöhe Heipker See	4 Ex. – (T. Garczorz)
11.04.2013	Schieder Schlossparkteich	1 P bis 13.4. – (K. Höwing)
18.03.2013	Schiedersee Schweinebruch	2,1 Ex. – (M. Füller)
24.04.2013	Schiedersee	6,3 Ex., Monatsmax. – (K. Höwing)
02.11.2013	Schiedersee	2 Ex. – (F. Morgenstern)

Trotz zahlreicher Mai-/Juni-Beobachtungen - vor allem von den Zuckerteichen - gab es in 2013 keinen Brutnachweis.

Tafelente – (*Aythya ferina*)

02.01.2013	Bad Salzuflen Hartigsee	1,0 Ex. – (T. Garczorz)
19.03.2013	Bad Salzuflen Hartigsee	25 Ex., Monatsmax. – (T. Garczorz)
27.08.2013	Bad Salzuflen Hartigsee	>5 Ex. – (M. Bongards)
24.10.2013	Bad Salzuflen Hartigsee	1,0 Ex. – (T. Garczorz)
03.12.2013	Bad Salzuflen Hartigsee	0,1 Ex. – (T. Garczorz)
02.03.2013	Bad Salzuflen Kurparksee	~5 Ex. Monatsmax. – (G. Hermler)
02.+06.01.2013	Bad Salzuflen Werler See	0,1 Ex. – (T. Garczorz)
02.2013	Bad Salzuflen Werler See	Max. 2 Ex. – (T. Garczorz, J. Heimann, F. Morgenstern, B. Och)
19.03.2013	Bad Salzuflen Werler See	11,7 Ex., Monatsmax. – (T. Garczorz)
05.09.2013	Bad Salzuflen Werler See	1,0 Ex. – (T. Garczorz)
11.2013	Bad Salzuflen Werler See	wdh. 0,1 bzw. 1,0 Ex. – (T. Garczorz, J. Hadasch)
03.+ 22.12.2013	Bad Salzuflen Werler See	1, 2 Ex., Monatsmax. – (J. Heimann, B. Och)
24.03.2013	Bad Salzuflen Wülfer See	1,1 Ex. – (T. Garczorz)
31.07.2013	Detmold Meschese	1,0 Ex. – (T. Garczorz)
01.12.2013	Detmold Meschese	0,1 Ex. – (T. Garczorz)
03.01.2013	Horn-Bad Meinberg Norderteich	>2 Ex. – (T. Büchner, L. Havermeier)
07.04.2013	Horn-Bad Meinberg Norderteich	3,1 Ex. Monatsmax. – (D. Horstmann)
13.07.2013	Horn-Bad Meinberg Norderteich	16,2 Ex. – (D. Horstmann)
11.08.2013	Horn-Bad Meinberg Norderteich	21 Ex. Monatsmax. – (K. Höwing)
05.10.2013	Horn-Bad Meinberg Norderteich	0,1 Ex. – (Fam. Stolz)
17.11.2013	Horn-Bad Meinberg Norderteich	6,6 Ex. – (D. Horstmann)
23.12.2013	Horn-Bad Meinberg Norderteich	6 Ex., Monatsmax. – (D. Horstmann)
23.02.2013	Kalletal Varenholz Abgrb. West	2,1 Ex. – (E. Möller)
30.06.2013	Kalletal Varenholz Baggersee	2 Ex. – (AG Kalletal)

20.01.2013	Lage Waddenhausen West	2,0 Ex. – (T. Garczorz)
04.08.2013	Lage Zuckerteiche	1,0 Ex. – (T. Garczorz, J. Heimann, B. Och)
05.10.2013	Lage Zuckerteiche	2 Ex. – (Fam. Stolz)
23.01.2013	Lemgo Schönungsteiche	2 Ex. – (F. Morgenstern)
05.02.2013	Lemgo Schönungsteiche	6 Ex. – (I. Briegel)
17.03.2013	Lemgo Schönungsteiche	2 Ex. Monatsmax. – (F. Morgenstern)
21.06.2013	Lemgo Schönungsteiche	1,0 Ex. – (F. Morgenstern)
01.12.2013	Lemgo Schönungsteiche	8 Ex. – (D. Lerche)
15.12.2013	Lemgo Schönungsteiche	1,0 Ex. – (F. Morgenstern)
01.01.2013	Leopoldshöhe Heipker See	1,0 Ex. – (T. Garczorz)
24.03.2013	Leopoldshöhe Heipker See	~10 Ex. – (T. Garczorz)
12.04.2013	Leopoldshöhe Heipker See	3,3 Ex. Monatsmax. – (T. Garczorz)
26.07.2013	Leopoldshöhe Heipker See	1,0 Ex. – (T. Garczorz)
10.03.2013	Schlangen Haverkampsee	~15 Ex. – (M. Welker); 16.03. 2 W – (S. Häcker)
16.11.2013	Schlangen Haverkampsee	2 Ex. – (W. Dzieran)
13.01.2013	Schiedersee	33,9 Ex., Monatsmax. – (K. Höwing)
20.02.2013	Schiedersee	47,9 Ex., Monatsmax. – (K. Höwing)
17.03.2013	Schiedersee	35,11 Ex., Monatsmax. – (K. Höwing)
14.04.2013	Schiedersee	1 M – (K. Höwing)
28.07.2013	Schiedersee	1 M, 18.08.2013 3 M, 18.09. 2013 24,1 Ex.– (K. Höwing)
13.10.2013	Schiedersee	49,2 Ex., Monatsmax. – (K. Höwing)
09./10.11.2013	Schiedersee	26,5 Ex. – (T. Garczorz, K. Höwing)
13.12.2013	Schiedersee	>32 Ex., Monatsmax. – (F. Morgenstern)

Reiherente – (*Aythya fuligula*)

02.01.2013	Bad Salzuflen Hartigsee	~30 Ex. – (T. Garczorz)
15.+19.03.2013	Bad Salzuflen Hartigsee	~30 Ex., Monatsmax. – (T. Garczorz)
13.04.2013	Bad Salzuflen Hartigsee	19,10 Ex. – (J. Heimann, B. Och)
22.06.2013	Bad Salzuflen Hartigsee	28,3 Ex. – (J. Heimann, B. Och)
28.06.2013	Bad Salzuflen Hartigsee	1 W / 5 pull. – (T. Garczorz)
10.07.2013	Bad Salzuflen Hartigsee	26 M, 2 W mit 10+4 pull. – (W. Kempf, G. Walter)
15.07.2013	Bad Salzuflen Hartigsee	> 3 Fam mit 10+3+4 juv. – (F. Morgenstern)
27.07.2013	Bad Salzuflen Hartigsee	45 ad. davon 2 W mit 3 größeren bzw. 6 kleinen juv. – (J. Heimann, B. Och)
08.08.2013	Bad Salzuflen Hartigsee	40 (3 W mit 2+ 4+ 5 pull.)-(W. Kempf, G. Walter)
20.08.2013	Bad Salzuflen Hartigsee	3 W mit 3+ 5+ 6 pull. – (W. Kempf, G. Walter)
25.09.2013	Bad Salzuflen Hartigsee/Pecherhof	>75 Ex. – (M. Bongards)
03.12.2013	Bad Salzuflen Hartigsee	~50 Ex. – (T. Garczorz)
22.12.2013	Bad Salzuflen Hartigsee	16, 33 Ex. – (J. Heimann, B. Och)
10.07.2013	Bad Salzuflen Teich Dreckshof	7, 1 Ex. – (J. Heimann)
06.01.2013	Bad Salzuflen Werler See	~40 Ex., Monatsmax. – (T. Garczorz)
17.11.2013	Horn-Bad Meinberg Norderteich	10,11 Ex. Jahresmax. – (D. Horstmann)
17.03.2013	Kalletal Varenholz Baggersee	32 Ex. – (AG Kalletal)
06.01.2013	Lage Waddenhauser See Süd	1,0 Ex. – (T. Garczorz)
09.02.2013	Lage Waddenhauser See Süd	1,0 Ex. – (T. Garczorz)
12.07.2013	Lage Zuckerteiche	10 ad. / 3 pull. – (T. Garczorz)
Ab 13.07.2013	Lage Zuckerteiche	3,3 ad.+ 3 pull. – (P. u. Heuer, E. Lietzow u. a.)
08.08.2013	Lage Zuckerteiche	1 ad. / 2 pull. oberer Teich (1 pull. fehlt) – (D. Lerche)
17.03.2013	Lemgo Schönungsteiche	16,15 Ex., Monatsmax. – (F. Morgenstern)
13.04.2013	Lemgo Schönungsteiche	24,16 Ex., Monatsmax. – (F. Morgenstern)
25.04.2013	Lemgo Schönungsteiche	15,13 Ex. – (D. Lerche)
21.06.2013	Lemgo Schönungsteiche	44 Ex. – (F. Morgenstern)
15.07.2013	Lemgo Schönungsteiche	35 ad. / 10 pull. 2 Fam. á 7 u 3 juv. – (F. Morgenstern)
05.08.2013	Lemgo Schönungsteiche	3 Fam. mit je 5 Pull. – (D. Lerche)

04.09.2013	Lemgo Schöningsteiche	>30 Ex. – (F. Morgenstern)
01.-04.2013	Leopoldshöhe Heipker See	wdh. ~30 Ex. – (T. Garczorz)
04.05.2013	Leopoldshöhe Heipker See	~30 Ex. – (T. Garczorz)
10.03.2013	Schlangen Haverkampsee	~30 Ex. – (M. Welker)
Brutzeit 2013	Schiedersee	8 W mit 44 pull. bisherige Höchstzahl – (K. Höwing)
13.01.2013	Schiedersee	159 Ex., Monatsmax. – (K. Höwing)
18.02.2013	Schiedersee	180 Ex., Monatsmax.; bis 13.2. z.T. vereist – (K. Höwing)
17.03.2013	Schiedersee	97 Ex., See zu 70% vereist – (K. Höwing)
14.04.2013	Schiedersee	167 Ex. Monatsmax. – (K. Höwing)
19.05.2013	Schiedersee	19,15 Ex. Monatsmax. – (K. Höwing)
17.06.2013	Schiedersee	37 Ex. Monatsmax. – (K. Höwing)
28.07.2013	Schiedersee	70 Ex. Monatsmax. – (K. Höwing)
18.08.2013	Schiedersee	55 Ex. Monatsmax. – (K. Höwing)
15.09.2013	Schiedersee	202 Ex. Monatsmax. – (K. Höwing)
06.10.2013	Schiedersee	282 Ex. Jahresmax. – (Fam. Stolz)
19.11.2013	Schiedersee	179 Ex., Monatsmax. – (K. Höwing)
12.12.2013	Schiedersee	135 Ex. Monatsmax. – (K. Höwing)

Schellente – (*Bucephala clangula*)

08.03.2013	Bad Salzuflen Hartigsee	1 P – (W. Kempf, G. Walter)
19.03.2013	Bad Salzuflen Hartigsee	5,4 Ex. – (T. Garczorz)
19.03.2013	Bad Salzuflen Werler See	2,2 Ex. – (T. Garczorz)
20.+21.03.2013	Bad Salzuflen Werler See	je 0,2 Ex., am 23.03. 0,1 Ex. – (T. Garczorz)
02.03.2013	Kalletal lippische Weseraue	3,7 Ex. – (D. Lerche)
05.02.2013	Kalletal Varenholz Abgrbg. unterh. Schloss	> 1,1 Ex. – (J. Hadasch)
13.01.2013	Kalletal Varenholz auf der Weser	2,2 Ex. – (AG Kalletal)
11. +18.06.2013	Leopoldshöhe Heipker See	je 0,1 Ex. – (T. Garczorz)
24.02.2013	Schiedersee Staumauer	0,2 Ex. – (M. Waltert)
31.03.2013	Schiedersee	7,2 Ex., am 01.04. 1,2 Ex. – (K. Höwing)
14.04.2013	Schiedersee	0,6 Ex. – (K. Höwing)
02.06.2013	Schiedersee	1,1 Ex. – (K. Höwing)

Zwergsäger – (*Mergellus albellus*)

Bad Salzuflen Werler See: 16.03.2013 0,1 Ex., 22.+23.03.2013 2,4 Ex., 24.03.2013 2,5 Ex., 25.03.2013 1,3 Ex., 26.03.2013 2,5 Ex., 28.03.2013 1,3 Ex. – (T. Garczorz); 29.03.2013 2, 4 Ex. – (J. Heimann, B. Och); 31.03.2013 2,3 Ex., 02.04.2013 1,2 Ex. – (T. Garczorz).

13.01.2013	Kalletal Varenholz Abgrabung West	2,0 Ex. – (J. Fleischfresser)
23.02.2013	Kalletal Varenholz Abgrabung West	0,2 Ex. – (E. Möller)
24.03.2013	Leopoldshöhe Heipker See	1,1 Ex. – (T. Garczorz)
01.04.2013	Leopoldshöhe Heipker See	1 P – (D. Wolter)

Gänsesäger – (*Mergus merganser*)

03.03.2013	Bad Salzuflen Hartigsee	4 Ex., Monatsmax. – (W. Kempf, G. Walter)
02.01.2013	Bad Salzuflen Werler See	1,0 Ex. – (T. Garczorz)
17.+20.01.2013	Bad Salzuflen Werler See	0,1 Ex. – (T. Garczorz, J. Heimann, B. Och)
03.02.2013	Bad Salzuflen Werler See	7,4 Ex. – (J. Heimann, B. Och)
04.02.2013	Bad Salzuflen Werler See	5,3 Ex. – (F. Morgenstern), am 07.02. 6,4 Ex. – (T. Garczorz)
11.03.2013	Bad Salzuflen Werler See	5,2 Ex., am 14.03. 3,4 Ex., am 17.03. 3,2 Ex. – (T. Garczorz)
19.-26.03.2013	Bad Salzuflen Werler See	1,1 Ex. – (T. Garczorz)
24.12.2013	Bad Salzuflen Werler See	2,0 Ex. – (T. Garczorz)
19.01.2013	Bad Salzuflen Werre UWZ	7 Ex. – (W. Kempf, G. Walter)
25.01.2013	Bad Salzuflen Werre Wülfer	11 Ex. – (W. Kempf, G. Walter)
07.01.2013	Bad Salzuflen Wülfer See	2,1 Ex., am 12.01. 2,0 Ex. – (T. Garczorz)
02.02.2013	Detmold Meschese	3,1 Ex. – (S. Häcker)

23.03.2013	Detmold Meschese	9,13 Ex. – (T. Garczor)
24.12.2013	Horn-Bad Meinberg Beller Holz Süd	1,2 Ex. – (U. Kuhlmann)
17.03.2013	Horn-Bad Meinberg Norderteich	1,0 Ex. – (K. Brörmelmeyer)
24.11.2013	Horn-Bad Meinberg Norderteich	2,2 Ex. – (H. Seyer)
23.12.2013	Horn-Bad Meinberg Norderteich	1,0 Ex. – (D. Horstmann)
29.12.2013	Horn-Bad Meinberg Norderteich	4,5 Ex. – (D. Burchardt)
02.03.2013	Kalletal lippische Weseraue	1,1 Ex. – (D. Lerche)
13.01.2013	Kalletal Varenholz Abgrabung West	7,10 Ex. – (J. Fleischfresser)
03.02.2013	Kalletal Varenholz Baggersee	3 M + 2 W – (AG Kalletal)
05.02.2013	Kalletal Varenholz Abgrabung West	>7 Ex. – (J. Hadasch)
05.02.2013	Kalletal Varenholz Schloss-See	> 5,6 Ex. – (J. Hadasch)
05.02.2013	Kalletal Varenholz Stemmer See	>3 Ex. – (J. Hadasch)
10.02.2013	Kalletal Varenholz Stemmer See	1,3 Ex. – (D. Lerche)
15.12.2013	Kalletal Varenholz Baggersee	25 Ex. – (AG Kalletal)
05.01.2013	Lage Waddenhauser See Süd	2 wf, am 12.01. und 09.02. je 2,1 wf. – (T. Garczor)
01.01.2013	Leopoldshöhe Heipker See	1,1 Ex. – (T. Garczor)
12.04.2013	Leopoldshöhe Heipker See	1,2 Ex. – (T. Garczor)
30.03.2013	Schieder Papiermühle bis Noltehof	1,1 Ex. an der Niese – (W. Maas)

Schiedersee: 01.2013 rglm. >40 Ex. bis 45,28 Ex. – (K. Höwing, W. Maas, D. Schiller, D. Lerche); 02.2013 rglm. >47- ca.64 Ex. – (W. Maas, M. Waltert); 18.02.2013 59,46 Ex. Jahresmax. – (K. Höwing); 03.2013 rglm. >25 - 63 Ex. – (K. Höwing, W. Maas, F. Morgenstern, D. Schiller) (am 11.3. Wintereinbruch); 07.04.2013 69 Ex. (am 1.4. zu 70% vereist) – (K. Höwing); 24.09.2013 1 W – (K. Höwing); 17.11.2013 2,2 Ex. – (K. Höwing); 26.11.2013 40 Ex. – (K. Höwing); 02.12.2013 39,29 Ex. – (K. Höwing); 04.12.2013 >38 Ex. – (W. Maas); 13.12.2013 >22 Ex. – (F. Morgenstern).

Wachtel – (*Coturnix coturnix*)

04.07.2013	Bad Salzuflen Nienheide/Mittelreihe	1 ruf. Ex. ~ 23:30 h Ortsrand – (T. Garczor)
24.06.2013	Blomberg Dalborn West	1 Ex. in Roggen, später neg. – (H. Sonnenburg)
02.07.2013	Blomberg Höntrup Ost	1 Ex. aus Weizenfeld rufend – (K. Brörmelmeyer)
20.07.2013	Dörentrup Vogtskamp	>1 Ex. ruf. aus Möhrenfeld – (E. Schafmeister)
24.08.2013	Kalletal Asendorf Süd	2 Ex. – (J. Fleischfresser)
07.07.2013	Kalletal Hohenhausen Schellental	1 ruf. Ex. – (AG Kalletal)
29.04.2013	Kalletal Lüdenhausen Nordwest	1 ruf. Ex. Raps, 21:15 h – (J. Fleischfresser)
13.05.2013	Kalletal Lüdenhausen Nordwest	1 Ex. in Wintergerste rufend – (J. Fleischfresser)
.08.2013	Kalletal Westorf Raumerge	2 ruf. Ex. – (AG Kalletal)
07.06.2013	Lemgo Büllingsn. Rahrebruch	1 Ex. aufflgt, in Weizenfeld flüchtend (22.00 h) – (D. Lerche)
08.08.2013	Leopoldshöhe Heipker See	1 Ex. kurz rufend – (T. Garczor)
03.06.2013	Lügde Braker Feld	1 ruf. Ex. – (H. Sonnenburg)
14.08.2013	Schlangen Borgesgrund	1 Ex. – (F. Morgenstern)

Rebhuhn – (*Perdix perdix*) – siehe auch Karte untr Wachtel

17.04.2013	Bad Salzuflen Holzhsn. Auf der Höchte	1 Ex. – (T. Garczor)
15.07.2013	Bad Salzuflen Holzhausen Sylbach	1 Ex. – (T. Garczor)
28.06.2013	Bad Salzuflen Kompostwerk Hölsen	1 M / 1 W – (T. Garczor)
18.02.2013	Bad Salzuflen Nienheide/Mittelreihe	1 Ex. in Dämmerung kurz rufend – (T. Garczor)
27.06.2013	Blomberg Biotopverbund	1 Ex. – (F. Morgenstern)
03.09.2013	Blomberg Blomberg	6 Ex. – (W. Maas)
04.06.2013	Blomberg Brüntrup Nordost	1 Ex. – (Ce.+M. Stolz)
31.08.2013	Blomberg Dalborn Ost	>6 Ex. – (F. Morgenstern)
18.06.2013	Blomberg Dalborn West	1 Ex. – (H. Sonnenburg)
04.+25.05.2013	Blomberg Drawenberg	1 bzw. 2 Ex. – (W. Maas, F. Morgenstern)
05.09.2013	Blomberg Drawenberg	2 Ketten (7 + 5 Ex.) – (F. Morgenstern)
26.09.2013	Blomberg Hagendonop Hasebecker Weg	2 Ex. – (J. Westphal)
30.05.2013	Blomberg Istrup Südwest	2 Ex. – (F. Morgenstern)
18.03.2013	Blomberg Mossenberg	1 Ex. – (F. Morgenstern)

28.09.2013	Blomberg Wellentrup Süd	9 Ex. am Feldweg – (Ce.+M. Stolz)
12.05.2013	Dörentrup Betzen Nord	1 Ex. – (E. Schafmeister)
07.2013	Kalletal Bentorf an der Feldscheune	2 Ex. – (AG Kalletal)
03.+04.2013	Kalletal Henstorf Ost	wdh. Bis 3 Ex. – (J. Fleischfresser)
24.08.2013	Kalletal Henstorf Ost	1 Ex. ruft aus Kartoffelacker – (J. Fleischfresser)
29.04.2013	Lage Hiddentrup	2 Ex. – (J. Hadasch)
28.05.2013	Lage Lückhausen	2 Ex. – (D. Lerche)
10.05.2013	Lage Waddenhausen West	2 Ex. am Straßenrand – (J. Hadasch)
04.+05.2013	Lage Zuckerteiche	wdh. 1 M/1 W – (T. Garczorz, D. Lerche, M. Füller)
11.+27.05.2013	Lemgo Bega-Aue Kläranlage	2 Ex. – (D. Lerche)
04.+05.2013	Lemgo Gewerbegeb. Lieme Ostteil	wdh. 2 Ex. – (F. Morgenstern, M. Noltekuhlmann)
01.09.2013	Lemgo Hörstmar Ost	2 Ex. – (D. Lerche)
27.01.2013	Leopoldshöhe Hovedissen	4 Ex. – (H. Pieper)
2013	Leopoldshöhe Krentrup/ Am Acker	6 Ex. rgm auf Feld und Garten – (K. Lange)

Nach zwei guten Wachteljahren wurden 2013 deutlich weniger Wachteln gemeldet, was auch aus anderen Landesteilen berichtet wurde.

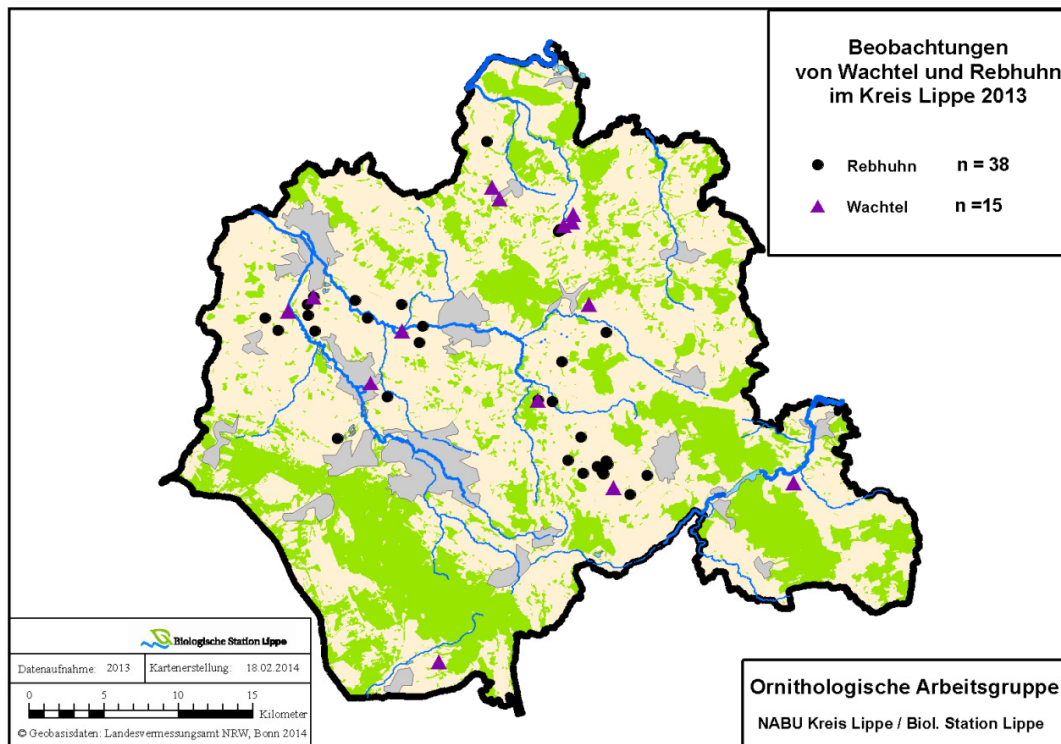

Zwergtaucher – (*Tachybaptus ruficollis*)

14.11.+11.12.2013	Bad Salzuflen Werler See	je 6 Ex. – (T. Garczorz)
30.06.+03.07.2013	Lage Zuckerteiche	2 P, Revierkämpfe – (D. Lerche, J. Heimann, B. Och)
16.07.2013	Lage Zuckerteiche	2 ad. / 4 pull. – (D. Lerche)
Ab 21.07.2013	Lage Zuckerteiche	4 ad. / 6 pull., definitiv 2 BP – (E. Möller, D. Lerche)
04.08.2013	Lage Zuckerteiche	7 ad.+ min. 5 kleineren + 1 großen Juv., min. 2 P – (J. Heimann, B. Och); zahlr. Beob. bis Ende 08 (T. Garczorz, A. Alpers, D. Lerche, F. Morgenstern)
09.2013	Lage Zuckerteiche	wdh. Bis ~17 Ex. – (K. Brömelmeier, T. Garczorz, D. Lerche, F. Morgenstern)
05.10.2013	Lage Zuckerteiche	6 Ex., Monatsmax. – (Fam. Stolz)
15.09.2013	Lemgo Büllinghausen Rahrebruch	2 ad. / 1 dj – (F. Morgenstern)
14.10.2013	Lemgo Büllinghausen Rahrebruch	1 ad. / 2 dj – (F. Morgenstern)
04.-07.2013	Lemgo Schönungsteiche	wdh. 1-2 Ex. – (D. Lerche, F. Morgenstern)
04.09.2013	Lemgo Schönungsteiche	Brut: 1 ad. / 2 dj – (F. Morgenstern)
04.07.2013	Leopoldshöhe Heipker See	wdh. 1-3 Ex., Balztriller, kein Brutnachweis – (T. Garczorz, D. Wolter)
12.08.2013	Steinheim Klärteich (HX)	1 BP brütet – (K. Höwing)

Nachdem im Vorjahr Brutnachweise in der Masch und an den Schönungsteichen festgestellt wurden, kam es 2013 zu erfolgreichen Bruten an den Zuckerteichen (2 BP!), im Rahrebruch und erneut an den Schönungsteichen.

Haubentaucher – (*Podiceps cristatus*)

17.01.2013	Bad Salzuflen Hartigsee	7 Ex., Monatsmax. – (T. Garczorz)
15.03.2013	Bad Salzuflen Hartigsee	9 Ex., Monatsmax. – (T. Garczorz)
04.+05.2013	Bad Salzuflen Hartigsee	6-7 Ex., Monatsmax. – (W. Kempf, G. Walter)
22.06.2013	Bad Salzuflen Hartigsee	1 Ex. brütend auf Nest – (J. Heimann, B. Och)
14.07.2013	Bad Salzuflen Hartigsee	4 ad. – (T. Garczorz)
28.08.2013	Bad Salzuflen Hartigsee	1 BP + 3 pull. – (W. Kempf, G. Walter)
10.+11.+12.2013	Bad Salzuflen Hartigsee	6 bzw. 12 Ex., Max. – (W. Kempf, G. Walter, T. Garczorz), ab 17.12. neg. – (T. Garczorz)
29.06.2013	Bad Salzuflen Teich Dreckshof	1 BP mit 2 juv. – (J. Heimann, B. Och)
11.04.2013	Bad Salzuflen Werler See	7 Ex., in den Vormonaten max. 3 – (T. Garczorz)
Ab 04.06.2013	Bad Salzuflen Werler See	2-4 ad. / 1 pull. – (T. Garczorz, F. Morgenstern)
12.07.2013	Bad Salzuflen Werler See	Ein weiteres BP brütend – (T. Garczorz)
05.09.2013	Bad Salzuflen Werler See	3 ad. / 2 dj – (T. Garczorz)
11.+12.2013	Bad Salzuflen Werler See	wdh. 4 Ex. – (T. Garczorz)
27.06.+12.07.2013	Bad Salzuflen Wülfer See	2 ad. / 3 pull. – (T. Garczorz)
13.04.2013	Detmold Meschensee	6 Ex. – (S. Häcker)
31.07.2013	Detmold Meschensee	2 ad. – (T. Garczorz)
01.12.2013	Detmold Meschensee	4 Ex. – (T. Garczorz)
10.04.2013	Horn-Bad Meinberg Norderteich	6 Ex., Monatsmax. – (K. Brömelmeier)
21.05.2013	Horn-Bad Meinberg Norderteich	2 Ex. in Nestnähe – (F. Morgenstern)
13.07.2013	Horn-Bad Meinberg Norderteich	2 Ex. Nestbau – (D. Horstmann)
31.10.2013	Kalletal Varenholz Stemmer See	1 BP mit 1 juv. – (AG Kalletal)
13.09.2013	Lage Müssen Abgrabung Nord	2 ad. / 3 dj – (T. Garczorz)
20.01.2013	Lage Waddenhausen West	3 Ex. – (T. Garczorz)
03.-07.2013	Lage Waddenhausen West	wdh. 2 Ex. – (T. Garczorz)
09.11.2013	Lage Waddenhausen West	2 Ex. – (T. Garczorz)
27.03.2013	Lage Waddenhauser See	8 Ex., Monatsmax. – (T. Garczorz)
01.08.2013	Lage Waddenhauser See	2 ad. / 2 pull. – (T. Garczorz)
01.03.2013	Lemgo Lieme NABU-Biotop Büllinghausen	1 Ex. Erstbeobachtung – (J. Westphal)
27.05.2013	Leopoldshöhe NSG Heipker See	2 Ex. brüten – (K. Lange)
15.06.2013	Leopoldshöhe NSG Heipker See	5 Ex. Bruterfolg, 3 juv. – (K. Lange); danach nicht mehr bestätigt (T. Garczorz, F. Morgenst.)
04.08.2013	Leopoldshöhe Heipker See	> 2 ad. / 2 pull. max. 2-3 Tage alt – (T. Garczorz)
12.08.2013	Leopoldshöhe Heipker See	1 BP/2 pull., weiterer ad wird vom BP vertrieben – (T. Garczorz)
13.05.2013	Schiedersee	mind. 6 Bp – (W. Maas)
2013 ges.	Schiedersee	9 erfolgr. BP mit 26 pull. – (K. Höwing)
12.01.2013	Schiedersee	8 Ex. – (K. Höwing)
03.02.+06.03.2013	Schiedersee	15 Ex. jew. Monatsmax. – (F. Morgenstern, M. Waltert)
14.04.2013	Schiedersee	26 Ex. – (K. Höwing)
19.05.2013	Schiedersee	33 Ex. – (K. Höwing)
15.09.2013	Schiedersee	45 Ex. – (K. Höwing)
06.10.2013	Schiedersee	65 Ex., Jahresmax. – (Fam. Stolz)
17.11.2013	Schiedersee	25 Ex., Monatsmax. – (K. Höwing)
31.12.2013	Schiedersee	15 Ex., Inselbereich, Monatsmax. – (E. Benning)

Bruten: Hartigsee (1), Dreckshof (1), Werler See (2, davon 1 offenb. erfolglos), Wülfer See (1), Stemmer See (1), Müssen Abgrabung Nord (1), Waddenhauser See (1), Heipker See (1), Schiedersee (9). Norderteich nur 1 BP (erfolglos).

Bemerkenswert hoher Bruterfolg am Schiedersee (9 erfolgr. BP mit 26 pulli), wobei die BP-Zahl dort durch den Bau der Umflut bedingt geringer war als im Vorjahr (14 BP mit 14 pulli). Der Negativ-Trend am Norderteich setzt sich weiter fort.

Schwarzhalstaucher – (*Podiceps nigricollis*)

18.08.2013	Lage Zuckerteiche	1 ad. / 2 dj – (T. Garczorz); (Anmerk.: nicht hier erbrütet)
20.08.2013	Lage Zuckerteiche	3 Ex., am 21.08. nur 1 Ex. – (F. Morgenstern)

Kormoran – (*Phalacrocorax carbo*)

Bad Salzuflen: Hartigsee: 17.01.2013 95 Ex., Monatsmax. 23.03.2013 39 Ex., Monatsmax. – (T. Garczorz), 26.11.2013 70 Ex., Monatsmax. – (W. Kempf, G. Walter), 04.12.2013 >20 Ex. – (F. Morgenstern); Kurparksee: 02.+03.2013 wdh. 6-8 Ex. – (W. Kempf, G. Walter, H. Ziebell); Werler See 06.01.2013 14 Ex., Monatsmax. – (T. Garczorz), 04.02.2013 21 Ex. – (F. Morgenstern); Wülfer See 07.01.2013 6 Ex. – (T. Garczorz); **Detmold:** Meschese 02.02.2013 11 Ex. – (S. Häcker); **Horn-Bad Meinberg:** Norderteich: 25.04.2013 16 Ex. (~20h Einflug von 15 Ex.) – (F. Morgenstern); **Kalletal:** Erder Südwest 13.01.2013 34 Ex. Schlafplatz – (D. Marten); Varenholz Abgrabung West 13.01.2013 21 Ex. – (J. Fleischfresser); Varenholz Baggersee 29.09.2013 38 Ex. – (AG Kalletal); Varenholz Stemmer See: 10.02.2013 14 Ex. – (D. Lerche); **Lage:** Schierегge: 12.04.2013 18 Ex. – (M. Füller); Waddenhausen West: 24.03.2013 ~40 Ex. zusätzlich zu denen am NSG Heipker See – (T. Garczorz); Waddenhausen West /Abgrabung Iggenhsn.: 03.03.2013 11 Ex. – (T. Garczorz); Waddenhauser See: 12.01.2013 35 Ex., Monatsmax. – (T. Garczorz); 09.03.2013 8 Ex. – (T. Garczorz); **Lemgo:** Büllinghausen Rahrebruch 17.11.2013 5 ad./1 dj – (D. Lerche); Leopoldshöhe NSG Heipker See: 01.01.2013 >63 Ex. – (T. Garczorz); 06.01.2013 ca. 50 Ex. Übernachtung – (K. Lange); 12.01.2013 **97 ad. / 17 vorj.** – (T. Garczorz); 17.03.2013 48 Ex. Übernachtung – (K. Lange); 24.03.2013 ~140 Ex., 12.04.2013 ~20 Ex., 26.10.2013 ~20 Ex. – (T. Garczorz); 03.11.2013 ~30 Ex. – (T. Garczorz); 17.11.2013 90 Ex. Übernachtung – (K. Lange); 01.12.2013 ~40 Ex. – (T. Garczorz); 15.12.2013 110 Ex. Übernachtung, 21.12.2013 40 Ex. Übernachtung – (K. Lange); **Schiedersee**: 06.01.2013 55 Ex., Monatsmax. – (K. Höwing); 10.+24.02.2013 >75 Ex, Monatsmax. – (W. Maas, M. Waltert); 17.03.2013 65 Ex., Monatsmax. – (K. Höwing); 13.04.2013 ~90 Ex. – (R. Hruska); 08.05.2013 9 Ex., 17.06.2013 11 Ex., 23.07.2013 15 Ex., 18.08.2013 25 Ex. – (K. Höwing); 15.09.2013 48 Ex. – (K. Höwing); 06.10.2013 ~140 Ex., Monatsmax. – (Fam. Stolz); 25.11.2013 86 Ex. Monatsmax. – (K. Höwing); 16.12.2013 75 Ex., Monatsmax. – (H. Sonnenburg).



Die höchsten Anzahlen werden am Hartigsee und am Schiedersee erreicht, wo jew. bis zu ~140 Ex. gezählt wurden, gefolgt vom Hartigsee mit bis zu 95 Exemplaren. Aktuell sind mind. drei größere Schlafplätze bekannt.

Zeichnung: Merle Hahn (15 J.)

Silberreiher – (*Casmerodius albus*)

04.+05.01.2013	Bad Salzuflen Bega-Aue	11 bzw. 8 Ex. – (J. Podgorski)
16.11.2013	Bad Salzuflen Hartigsee	4 Ex., am 26.11.5 Ex. – (W. Kempf, G. Walter)
16.12.2013	Bad Salzuflen Hartigsee	Kadaver am Uferrand – (W. Kempf, G. Walter)
05.02.2013	Bad Salzuflen Werler See	4 Ex. – (T. Garczorz)
19.03.2013	Blomberg Biotopverbund	4 Ex. – (Cn. Stolz)
14.10.2013	Detmold Kussel Ost	7 Ex. fliegen mit 2 Graureihern durch Dörenschlucht – (W. Maas)
30.03.2013	Detmold Pivitsheide Nord	4 Ex. – (D. Vehmeier)
27.01.2013	Extertal Almerna Malmershaupt	1 Ex. mit rotem Ring links (K. Steinheider)
24.11.2013	Horn-Bad Meinberg Norderteich	4 Ex. – (H. Seyer)
05.12.2013	Horn-Bad Meinberg Norderteich	5 Ex. – (K. Brömelmeier)
06. 01.2013	Lage Waddenhsr See Süd	je 6 Ex., auch 12.01. – (T. Garczorz)
02.02.2013	Lemgo Büllinghausen	5 Ex. – (D. Lerche)
12.01.2013	Leopoldshöhe NSG Heipker See	22 Ex. sehr spät einfliegend, wohl übernachtend. – (T. Garczorz)
26.10.2013	Leopoldshöhe NSG Heipker See	13 Ex. – (T. Garczorz)
06.01.2013	Leopoldshöhe NSG Heipker See	4 Ex. – (K. Lange)

20.09.2013	Leopoldshöhe NSG Heipker See	14 Ex. – (K. Lange)
21.12.2013	Leopoldshöhe NSG Heipker See	4 Ex. – (K. Lange)
27.02.2013	Lügde Harzberg	4 Ex. – (W. Maas)
17.02.2013	Rinteln Möllenbeck Weseraue (SHG)	4 Ex. – (AG Kalletal)
06.01.2013	Schieder-Emmerwiesen	5 Ex. unterh. Staudamm – (K. Höwing)
15.03.2013	Schieder Nordwest	7 Ex., am 18.03. 5 Ex. – (W. Maas)
15.10.2013	Schieder Wald am Fischanger	8 Ex. – (F. Morgenstern)
15.03.2013	Schieder-Emmerwiesen	7 Ex. – (K. Höwing)
09.2013	Schiedersee	4 Ex. – (K. Höwing)
27.10.2013	Schiedersee	7 Ex. Feld am Schafstall – (K. Höwing)
07.12.2013	Schiedersee-Umgebung	9 Ex. unten an der Niese – (K. Höwing)
09.09.2013	Schiedersee	4 Ex. – (H. Sonnenburg)
13.+16.12.2013	Schiedersee	je 4-6 Ex. – (F. Morgenstern, H. Sonnenburg)

Die Gesamtzahl der Meldungen ist erneut deutlich gestiegen (260, im Vorjahr 142). Hier werden nur die Ansammlungen ab 4 Ex. aufgeführt. Ansammlungem von über 10 Ex. sind nach wie vor die Ausnahme. Die Maximalzahl lag bei 22 Ex. (12.01. Heipker See), ein Wert, der deutlich unter den 42 Ex. aus dem Vorjahr liegt (Kalletal). Im Frühjahr reichen die Beobachtungen bis zum 23.05. (1 Ex. Schiedersee) bzw. 27.05. (1 Ex. DT-Schönemark). Juni-Nachweise fehlen. Ab dem 16.07. begann die nächste lippische Silberreiher-Saison (1 Ex. Schiedersee). Erneut wurde ein beringter Silberreiher in Lippe festgestellt (Extertal), der Code konnte jedoch nicht abgelesen werden. Die rote Ringfarbe weist auf Ungarn als Beringungsland – wie bereits bei den beringten Vögeln im Jan. 2012 in Schieder.

Graureiher – (*Ardea cinerea*)

06.04.2013	Bad Salzuflen Kolonie Loose/Extersche Str.	10 Horste, 5 besetzt, 1 P. balzend – (W. Kempf, G. Walter)
14.04.2013	Bad Salzuflen Kolonie Loose/Extersche Str.	15 Horste, mind. 4 besetzt, davon 5 etwas weiter entfernt Richtung Exter – (W. Kempf, G. Walter)
09.05.2013	Detmold Heiligenkirchen Kolonie Schling Vogelpark	mind. 10 von 14 Nestern besetzt. Brutgeschehen durch unterschiedlichen Brutbeginn gestreckt. – (S. Häcker)
04.05.2013	Dörentrup Spork Kolonie Nähe Kirche	8 BP, Anzahl juv. ? – (AG Kalletal)
2013	Horn Nord „Kolonie“	1 BP – (W. Maas)
02.05.2013	Kalletal Kolonie Erder, Aberg	9 BP, Anzahl juv. ? – (AG Kalletal)
Sonstige Beobachtungen ab 5 Ex.:		
29.03.2013	Bad Salzuflen Acker nördl. Hartigsee	8 Ex. als Gruppe ruhend – (J. Heimann, B. Och)
20.01.+ 08.03.2013	Bad Salzuflen Hartigsee	5 Ex. – (T. Garczorz, W. Kempf, G. Walter)
16. +24.+26.11.2013	Bad Salzuflen Hartigsee	7 bzw. 10 Ex. – (W. Kempf, G. Walter)
13.07.2013	Horn-Bad Meinberg Norderteich	5 Ex. – (D. Horstmann)
18.08.2013	Horn-Bad Meinberg Norderteich	5 ad. / 3 dj – (F. Morgenstern)
12.09.2013	Horn-Bad Meinberg Norderteich	5 Ex. – (K. Brömelmeier)
02.10.2013	Horn-Bad Meinberg Norderteich	5 Ex. – (D. Horstmann)
17.11.2013	Horn-Bad Meinberg Norderteich	8 Ex. – (D. Horstmann)
08.08.2013	Lage Avenhaus	6 Ex. – (D. Lerche)
15.09.2013	Lemgo Büllinghausen Rahrebruch	5 Ex. – (F. Morgenstern)
14.10.2013	Lemgo Büllinghausen Rahrebruch	6 Ex. – (F. Morgenstern)
26.10.2013	Leopoldshöhe NSG Heipker See	7 Ex. – (T. Garczorz)
2013	Lügde Emmeraue	7 Ex. Schlafplatz, ganzjährig – (D. Tiemann)
24.02.2013	Schiedersee Staumauer	>9 Ex. – (M. Waltert)
03.02.2013	Schiedersee Staumauer	>7 Ex. – (M. Waltert)
03.-06.2013	Schiedersee und Umgebung	13 Ex. – (K. Höwing)

Der lippische Brutbestand scheint seit 2011 auf niedrigem Niveau zu stagnieren.

Schwarzstorch – (*Ciconia nigra*)

	Bruten:	
4-7.2013	Gemeindegebiet Bad Pyrmont bei Lügde (HM)	Brut – (A. Torkler)
30.05.2013	Gemeindegebiet Blomberg	erfolgr. Brut mit 4 juv.
24.07.2013	Extertal	erfolgr. Brut mit 1 juv.
Blomberg Donop OWL-Straße: 29.05.-01.06.2013: 1 vorj. Ex.farbberingt (siehe unten), zeitweise zs. mit 5 Rot-, 2 Schwarzmilanen, 10 Mäusebussarden und 1 Weißstorch bei der Suche nach Regenwürmern auf staunassem Acker – (J. Heimann, J. Westphal, H. Sonnenburg, u. v. a.).		

Aus Artenschutzgründen erfolgt abgesehen von den oben aufgelisteten Einzelbeobachtungen nur eine zusammenfassende Auswertung der zahlreichen Meldungen. Mit dem Selbständigwerden der Jungen ab Mitte Juli/August häufen sich die Meldungen auch fernab von Brutgebieten. Sogar aus der Detmolder Innenstadt wurden Beobachtungen gemeldet. Die Datenlage bleibt trotz steigender Beobachtungshäufigkeit der Art weiter unübersichtlich. Definitiv bekannt wurden nur zwei Brutplätze in Lippe (Gemeinden Extertal, Blomberg). Brutzeitfeststellungen liegen auch aus Horn-Bad Meinberg, Kalletal, Lemgo und Dörentrup vor. Ob die vermehrten Feststellungen in Schieder bis Niesetal auf ein in Niedersachsen brütendes Paar oder ein unentdecktes Brutvorkommen im Schwalenberger Wald zurückgehen, konnte nicht geklärt werden.

In Lügde und Umgebung hielt sich im Sommer ein offenbar verletzter Schwarzstorch mit geringem Fluchtverhalten auf.

Bemerkenswert: In diesem Jahr wurden gleich zwei verschiedene beringte Schwarzstörche beobachtet. Bei Donop hielt sich um den 10. Mai herum tagelang ein vj. Ex. auf, dessen Ringkombination (links Alu, rechts gelborange mit 4 (?) schwarzen Ziffern) eindeutig auf Bayern, Baden-Württemberg oder Rheinland-Pfalz als Geburtsort schließen lässt. Wegen der nicht identifizierten Ziffernkombination bleibt der genaue Ursprungsort aber unklar.

Melder: AG Kalletal, H. Böger, K. Brörmeyer, R. Denner, M. Falkenberg, J. Fleischfresser, M. Füller, T. Garczorz, H. Goldbeck, S. Häcker, J. Heimann, K. Höwing, Ch. Liebrecht, W. Maas, F. Morgenstern, G. Müller, B. Och, E. Schafmeister, I. Schmidt, H. Seyer, H. Sonnenburg, D. Tiemann, A. Torkler, S. Wagner, J. Westphal

Weißstorch – (*Ciconia ciconia*)

2013	Blomberg Donop	Rings um „Storchendorf“ vielfach beobachtet – (diverse Melder); 2 BP, nur 1 juv. ausgeflogen – (J. Westphal)
02.04.2013	Detmold Heidenoldendorf	1 Ex. – (M. Falkenberg)
25.08.2013	Detmold Hiddeser Berg	3 Ex. – (M. Falkenberg)
18.11.2013	Detmold Hohenwart	1 Ex. Richtung Vahlhausen fliegend – (D. Lerche)
14.04.2013	Detmold Loßbruch	1 Ex. wohl ohne Ringe üf Richtung NNO – (J. Heimann, B. Och)
09.08.2013	Extertal Laßbruch West	3 Ex. – (R. Ariens, H. Schneider, H. Klein)
16.04.2013	Extertal Schnorbeck	1 Ex. – (J. Fleischfresser)
02.05.2013	Horn-Bad Meinberg Hülxhagen	1 ad. flog aus Feld Ri. Kr. Höxter – (H. Seyer)
20.03.2013	Horn-Bad Meinberg Wehren	1 Ex. – (Ce.+M. Stolz)
03.-12.05.2013	Lage Zuckerteiche	wdh. 1-4 Ex., offenb. stets unberingt – (T. Garczorz, D. Lerche, E. Möller, J. Westphal)
21.+24.07.2013	Lage Zuckerteiche	1 bzw. 2 Ex. (mind. 1 unberingt) auf gemähtem Feld – (T. Garczorz)
2013	Lemgo Rehme	1 BP mit 2 juv. – (J. Westphal); im Umkreis von Lemgo vielfach beobachtet – (D. Lerche, F. Blomberg, P. Liphardt)
2013	Lügde Elbrinxen	Rings um das „Storchendorf“ vielfach beob. – (diverse Melder); 7 BP zogen nur 12 juv. groß – (J. Westphal nach Auskunft Dr. Hollensteiner)
08.05.2013	Schlangen	1 Ex. hoch flieg. über Strothe – (Ce.+M. Stolz)
01.04.2013	Schieder-Emmerwiesen	1 Ex. – (K. Höwing)

Neben Beobachtungen, die eindeutig im Zusammenhang mit den „Störchendorfern“ stehen dürften (und hier nicht dargestellt werden), erreichen uns immer wieder auch Meldungen aus anderen Teilen des Kreisgebietes, bei denen der Ursprung der Vögel unklar ist. Die Meldungen aus Lemgo dürften im Zusammenhang mit dem dortigen privaten Vogelpark stehen.

Fischadler – (*Pandion haliaetus*)

02.09.2013	Blomberg Teiche bei Höntrup	1 Ex. am Gröpperhof – (B. Boekstegers)
14.04.2013	Detmold NO-Istrup	1 Ex. überflieg. nach NW, 18:35 h – (J. Heimann, B. Och)
30.03.2013	Horn-Bad Meinberg Norderteich	1 Ex., auch 01.04., 07.04., 27.04. – (U. Kuhlmann, H. Seyer)
07.04.2013	Kalletal Bentorf Ortsmitte	1 Ex. überfliegend – (AG Kalletal)

09.06.2013	Lage Zuckerteiche	1 Ex. – (T. Garczorz)
31.03.2013	Lemgo Gewerbegeb. Lieme Ostteil	1 Ex. rel. tief fliegend – (F. Morgenstern)
09.04.2013	Leopoldshöhe Nienhagen	1 Ex. früh morgens, genächtigt? – (J. Westphal)
04.-05.2013	Schiedersee	je 1 Ex. am 02.04., 06.04., 26.04. u. 06.05. – (K. Höwing, W. Maas, G. Müller)
07.-09.2013	Schiedersee	je 1 Ex. am 22.07., 28.07., 05.08., 06.08. u. 01.09. – (K. Höwing, Fam. M. Kuhlmann)

Wespenbussard – (*Pernis apivorus*)

29.08.2012	Detmold Heiligenkirchen Schling	~12 Ex. kreisend – (B. Schmincke) (Nachtrag 2012)
15.05.2013	Augustdorf Nord	1 Ex. – (W. Maas)
09.08.2013	Bad Salzuflen Innenstadt Ost	2 Ex. kreisend, Wiesen zwischen Wald- und Ahornstraße – (I. Briegel)
10.05.2013	Bad Salzuflen Wülfer See	1 Ex. – (J. Hadasch)
23.08.2013	Blomberg Höntrup Ost	1 Ex. – (W. Maas)
10.05.2013	Detmold Niederschönhagen	1 Ex. dz – (H. Seyer)
04.08.2013	Detmold Nordost	zunächst 2, später 4 zs. kreisend, 1 Vogel zeigt wdh. den „Schmetterlingsflug“ - später im Umfeld ein mit min. 1 Jungvogel besetzter Horst in Rotbuche – (J. Heimann, B. Och); dort bereits am 11.07.2013 1 P kröpfend beobachtet – (H. Sonnenburg)
29.07.2013	Detmold südöstl. Hornoldendorf	1 ad. M – (J. Hadasch)
03.06.2013	Extertal Almena Nordost	1 Ex. balzend – (Anonyme)
17.06.2013	Horn-Bad Meinberg Belle West	1 Ex. von Beller Holz kommend, langsamer Überflug über Freibad Belle Richtung Molkenberg – (H. Seyer)
30.06.2013	Horn-Bad Meinberg Belle West	1 W ad. flog Richtung Wald – (H. Seyer)
14.05.2013	Horn-Bad Meinberg Billerbeck	1 Ex. sehr flacher Überflug bei Regen! – (H. Seyer)
25.08.2013	Horn-Bad Meinberg Billerbeck	3 Ex. vormittags, 1 Ex. nachmittags: dz – (H. Seyer)
30.05.2013	Kalletal W - Lüdenhausen	1 Ex. zweimal überfliegend – (J. Heimann, B. Och)
05.09.2013	Kalletal Westorf Höltern	1 Ex. überfliegend – (AG Kalletal)
27.07.2013	Lage Hagen	1 Ex. überfliegend Richtung Hölsen – (J. Heimann, B. Och)
21.08.2013	Lage Hagen	1 Ex. überfliegend Richtung Nord – (J. Heimann)
31.05.2013	Lemgo Istorf - Kirchheide	1 P niedrig nach Osten fliegend – (J. Heimann, B. Och)
22.06.2013	Lemgo NW - Lüerdissen	1 Ex. – (J. Heimann, B. Och)
14.07.2013	Leopoldshöhe Greste Nord	1 Ex. – (T. Garczorz)
10.06.2013	Lügde Ewers-Fläche	1 Ex. am Nestausgang von Erdwespen – (E. Gröne)
23.07.2013	Lügde Kleff	1 Ex. ausdauernd kreisend – (H. Sonnenburg)
2013	Oerlinghausen Wistinghsr Senne	1 BP – (Grote)

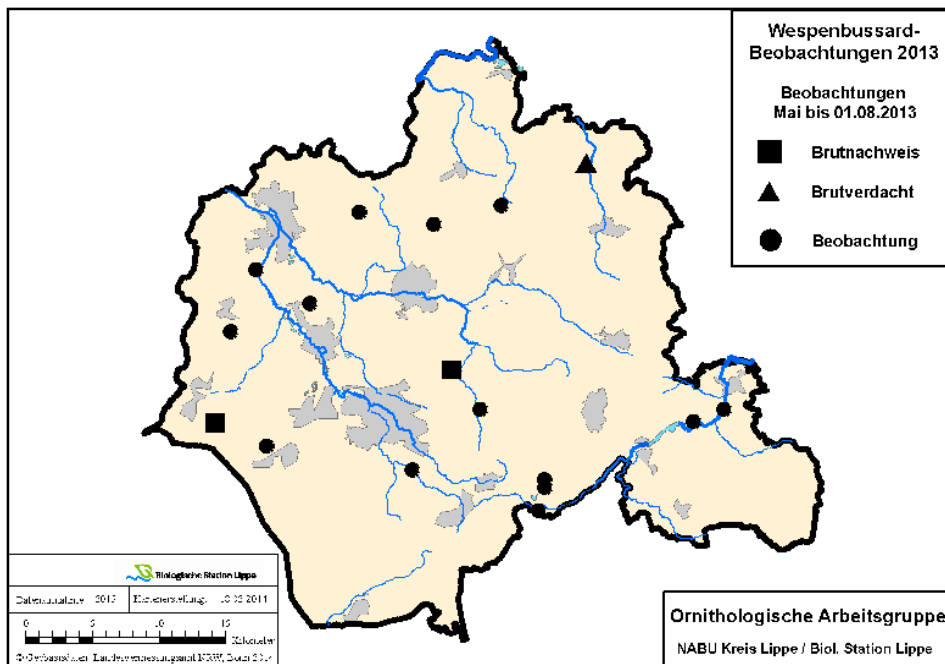

Noch mehr Brutzeitfeststellungen als im Vorjahr und dank J. Heimann und B. Och endlich ein konkreter Brutnachweis mit Horstfund. Der Datenlage nach kann es sein, dass in Lippe 5-6 Brutpaare auf ihre Identifizierung warten. Leider sind die Brutplätze der Art wegen der unauffälligen, stark begrünten Horste und der heimlicheren Lebensweise nur schwer zu entdecken.

Kornweihe – (*Circus cyaneus*)

14.03.2013	Oerlinghausen Helpup	1 Ex. – (M. Falkenberg)
15.03.2013	Bad Salzuflen Hartigsee	1 W jagt kurz über der Insel – (T. Garczorz)
06.04.2013	Detmold Schönemark bis Lenstrup	1 W ad. – (D. Horstmann)
14.04.2013	Detmold Loßbruch	1 M, 1 W (zunächst ein M nach WSW, ca. 25 Minuten später ein W nach ONO etwa auf der selben Flugbahn! – (J. Heimann, B. Och)
03.11.2013	Lage Zuckerteiche	1 W – (T. Garczorz)

Wiesenweihe – (*Circus pygargus*)

28.05.2013	Schlangen Nordost	1 wf jagt auf gemähtem Feld. – (H. Seyer)
07.05.2013	Lemgo Linnebach südl. Kläranlage	1 Weihe, wahrscheinl. Wiesenw. – (D. Lerche)

Rohrweihe – (*Circus aeruginosus*)

29.03.2013	Bad Salzuflen Hartigsee	1,0 Ex. – (J. Heimann, B. Och)
25.06.2013	Blomberg Altendonop Feldflur südl. Ort	1 Ex. – (J. Westphal)
29.05.2013	Blomberg Hagendonop	1 Ex. – (J. Westphal)
28.05.2013	Blomberg Hagendonop Hasebecker Weg	1 Ex. – (J. Westphal)
27.08.2013	Blomberg Hagendonop Hasebecker Weg	1 Ex. am 28.8 erneut gesehen – (J. Westphal)
14.04.2013	Detmold Loßbruch	1 W – (J. Heimann, B. Och)
03.08.2013	Dörentrup Bereich w Wendlinghausen	1 Ex. – (E. Schafmeister)
27.08.2013	Dörentrup Oelentrup	bis zu 4 Ex., am 30.08./01.09. sogar 6 Ex. auf Stoppelacker – (E. Schafmeister)
09.08.2013	Extertal Laßbruch West	1 Ex. – (H. Klein, R. Arians, H. Schneider)
19.10.2013	Horn-Bad Meinberg Billerbeck	1 W – (U. Kuhlmann)
05.04.2013	Horn-Bad Meinberg Stinkebrink	1 W ad. – (W. Maas)
02.04.2013	Horn-Bad Meinberg Südhang Bellenberg	1 M – (W. Maas)
16.09.2013	Kalletal Niedermeien Kleeberg	1 Ex. – (J. Westphal)
16.07.2013	Lage Zuckerteiche	1 M versucht, juv. Reiherenten u. Blässhühner zu jagen, dann ruhend – (D. Lerche)
25.+27.08.2013	Lage Zuckerteiche	2 bzw. 1 Ex. – (T. Garczorz, D. Lerche)
05.09.2013	Lage Zuckerteiche	1 wf – (T. Garczorz)
15.09.2013	Lage Zuckerteiche	1 M – (T. Garczorz)
17.06.2013	Lemgo Voßheide Eichenpohl	1 Ex. – (J. Westphal)
05.-06.2013	Lügde Braker Feld, Blankenburg	1 Ex. jagend an alter Ziegelei Harzberg – (D. Tiemann)
10.05.2013	Lügde Humburg Süd	1 M – (W. Maas)
15.08.2013	Lügde n Wörderfeld / oberes Wörmketal	1 Ex. Suchflug – (K. Höwing)
19.05.2013	Schwalenberg Ruensiek Nord	1 M – (W. Maas)
13.05.2013	Schiedersee	1 M – (W. Maas)

Nachdem es 2010 vier erfolgreiche Bruten gab, wurden bereits 2012 nur 2 erfolgr. Bruten bekannt. 2013 gab es gar keine Brutnachweise. Brutzeitfeststellungen liegen aus den Bereichen Hagendonop, Emmerau und Zuckerteiche vor. Aus dem Rahmen fallen Meldungen von bis zu 6 Rohrweihen im Bereich Oelentrup Ende August.

Habicht – (*Accipiter gentilis*)

27.08.2013	Bad Salzuflen Innenstadt Ost	1 Ex. – (I. Briegel)
15.05.2013	Bad Salzuflen Stadforst am Vierenberg	1 Ex. warnend – (H. Sonnenburg)
05.04.2013	Bad Salzuflen Stadforst sw Langenberg	1 Ex. kreisend – (J. Hadasch)
26.03.2013	Blomberg Brüntrup Rentnerpfad	1 Ex. – (Ce.+ M. Stolz)
12.08.2013	Blomberg Cappel Nordwest	3 Ex. (ad + juv.?) – (F. Morgenstern)
19.04.2013	Detmold Capelle	1 Ex. flog schnell über die Straße – (H. Seyer)
02.03.2013	Dörentrup Schwelentrup Süd	1 Ex. – (E. Schafmeister)
24.03.2013	Dörentrup Spork	1 Ex. jagd Tauben – (E. Schafmeister)
04.04.-20.05.2013	Extertal Umgebung Linderhofe	wdh. 1 Ex. – (F. Blomberg)
08.04.2013	Extertal	1 Ex. schlägt Rabenkrähe – (F. Blomberg)
24.08.2013	Kalletal Lüdenhausen Nordwest	1 dj – (J. Fleischfresser)
23.04.-06.2013	Lage Stapelager Berge	vorhd. – (M. Bongards)

07.04.2013	Lage Uekenpohl	Rufreihen – (M. Bongards)
03.+24.06.2013	Lemgo Laubke Nord bid West	je 1 Ex. überfliegend – (D. Lerche)
30.03.+14.05.2013	Leopoldshöhe Eckendorf	je 1 Ex. Wald – (J. Hadasch)
01.05.2013	Lügde Finkenkamp	1 Ex. – (K. Höwing)
16.04.2013	Lügde Sabbenhausen	1 Ex. Wald NO Sabbenhsn – (K. Höwing)
2013	Oerlinghausen Wistinghauser Senne	1 BP – (Grote)
11.04.2013	Schieder Hirschsprung	1 W kreisend – (H. Seyer)

Sperber – (Accipiter nisus) Brutzeit

2013	Leopoldshöhe Schötmarsche Str. 13	1 Ex. fast tägl. im Garten – (D. Elbracht)
04.02.2013	Detmold Bezirksregierung	2 Ex. sich geraume Zeit beisammen aufhaltend – (S. Häcker)
01.04.2013	Horn-Bad Meinberg Norderteich	1 Ex. hoch kreisend – (H. Seyer)
02.04.2013	Bad Salzuflen Masch	1 Ex. – (R. Koziolok)
06.04.2013	Dörentrup Vogtskamp	1 Ex. – (E. Schafmeister)
07.04.2013	Kalletal Wald westl. Laßbruch	1 Ex. – (J. Fleischfresser)
11.04.2013	Schieder Kamerun	1 Ex. – (W. Maas)
13.04.2013	Detmold Pivitsheide Nord	1 Ex. Überflug – (F. Morgenstern, M. Füller)
17.04.2013	Blomberg Brüntrup Nord	1 Ex. jagt erfolgreich Singvogel – (Ce.+M. Stolz)
20.04.2013	Lügde Lüdenberg	1 W ad. – (W. Maas)
21.04.2013	Lemgo Laubke Nord	1 Ex. – (D. Lerche)
29.04.2013	Detmold südöstl. Hornoldendorf	1 Ex. – (J. Hadasch)
29.04.2013	Lage Waddenhausen West	1 Ex. – (T. Garczorz)
01.05.2013	Lage Zuckerteiche	1 Ex. – (T. Garczorz)
04.05.2013	Oerlinghausen Sandgrube Hassler	1 M – (M. Bongards)
26.05.2013	Horn-Bad Meinberg Horn Süd	1 Ex. – (W. Maas)
13.07.2013	Horn-Bad Meinberg Vahlhausen	1 W ad. kreist mit den Rotmilanen – (H. Seyer)
21.07.2013	Bad Salzuflen Nienheide/Mittelreihe	1 Ex. – (T. Garczorz)
31.07.2013	Schieder-Hirschsprung	erfolgr. Brut (bettelrufende Juv.) – (G. Müller)
26.08.2013	Kalletal Lüdenhausen Nordwest	1 Ex. – (J. Fleischfresser)
27.08.2013	Bad Salzuflen Hartigsee	1 Ex. – (M. Bongards)

Rotmilan – (Milvus milvus)

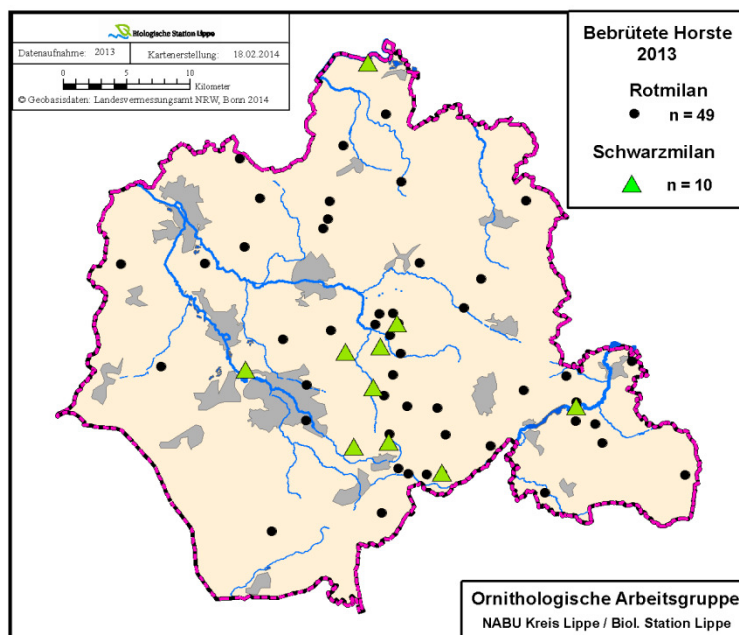

Der lange Winter hatte zweifelsohne einen entscheidenden Einfluss auf den Bruterfolg 2013. Die überwiegende Zahl der Brutpaare des Vorjahres war zwar im März 2013 wieder in ihren Revieren. Nachweislich sind dann aber nach einiger Zeit einige Paare verschwunden, andere verweilten als Nichtbrüter im Revier. Anders als in anderen Landesteilen und in Hessen haben etliche aber trotz widriger Umstände mit der Brut begonnen, oft jedoch an einem neuen Brutplatz. Wegen der geradezu schlagartig einsetzenden Belaubung war die Horstsuche dann deutlich erschwert. Deutlich negativ auf die Bilanz 2013 haben sich zusätzlich die nassen ersten Junitage ausgewirkt. Hier hat es nochmals einige Brutabbrüche – vornehmlich bei den späten Paaren – gegeben. Anfang April wurden auffällig viele Rufungsfedern gefunden (allein an einem Tag an drei verschiedenen Stellen). Ob die Tiere verhungert waren oder

aufgrund des hohen Nahrungsmangels und geschwächt den Prädatoren zum Opfer gefallen sind, bleibt ungeklärt. Auch die Zahl der Küken ist geringer ausgefallen, der Anteil von Einerbruten ist höher als in den Jahren 2009 bis 2012. Auch das

ist sicher das Ergebnis des langen Winters und des Nahrungsmangel (wenig Mäuse). Die festgestellten 49 Brutplätze sind vor diesem Hintergrund ein beachtliches Ergebnis. Insgesamt im überregionalen Vergleich kein so schlechtes Jahr wie zu Saisonbeginn befürchtet (Dank an Jörg Westphal für diese Zusammenfassung).

Bemerkenswerte Rotmilan-Beobachtungen außerhalb des Brutgeschehens:

21.05.2013	Blomberg Altendonop Süd	8 Ex. auf einem Acker – (F. Morgenstern)
01.10.2013	Blomberg Cappel Südost	8 Ex. – (H. Seyer)
29.05.2013	Blomberg Donop	30 Ex. – (J. Westphal)
20.05.2013	Blomberg Drawenberg	11 Ex. morgens aufsteigend – (H. Seyer)
20.09.2013	Blomberg Drawenberg	16 Ex. Sammelplatz – (W. Maas)
06.10.2013	Blomberg Drawenberg	>16 Ex. nach und nach aus den Bäumen aufsteigend., kreisend und dann in Kleingruppen nach NO bzw. SW abziehend. – (Fam. Stolz)
03.10.2013	Blomberg Mossenberg	15 Ex. ziehend – (D. Horstmann)
01.06.2013	Blomberg N - Donop	min. 5 Ex. jagen große (!) Regenwürmer insbes. in einem nassen Bereich eines Ackers, zusammen mit mind. 2 Schwarzmilanen, 10 Mäusebussarden, 1 Schwarz- u. 1 Weißstorch – (J. Heimann, B. Och)
02.06.2013	Blomberg NO- Hagendonop	mind. 16 Ex. mit je 2 Schwarzmilanen und Mäusebussarden sowie 30 Rabenkrähen auf frisch gemähter Wiese, wird geschwadet – (J. Heimann, B. Och)
06.04.2013	Blomberg Wellentrup Süd	9 Ex. – (Ce.+M. Stolz)
28.09.2013	Blomberg Wellentrup Süd	14 Ex. gemeinsamer Schlafplatz? – (Ce.+M. Stolz)
06.10.2013	Blomberg Wellentrup Süd	13 Ex. – (Fam. Stolz)
22.10.2013	Detmold Lenstrup	16 Ex. nach SW ziehend; Beobachter Wolfgang Lippek – (Anonyme)
28.08.- 18.09.2013	Dörentrup Oelentrup	rglm. mind. 8, meist 12-15 Ex., Maxima am 28.08. (47 Ex. am Habichtsberg), 01./05.09. (~25 Ex.) und 06.09. (~40 Ex.), am 15.09.2013 1 Ex. mit Flügelmarken – (E. Schafmeister)
23.10.2013	Bad Meinberg	15 Ex. am Südhang des Bellenberges – (W. Maas)
24.09.2013	Lemgo Voßheide Eichenpohl	15 Ex. – (J. Westphal)
24.02.2013	Schieder	8 Ex. ziehend – (K. Höwing)

Schwarzmilan – (*Milvus migrans*)

	Blomberg Donop	Brut mit 1 juv. (Flügelmarke) – (J. Westphal)
	Blomberg Dalborn	Brut mit mind. 1 flügg. Jungvogel – (H. Sonnenburg)
	Detmold Barkhausen	Brut – (J. Westphal),
06.06.2013	Detmold Mosebeck	1 Revier – (W. Maas); 15.08.2013 bei Biesen wahrscheinlich ein flügg. dj – (F. Morgenstern). Ob identisch mit Barkhausen?
	Detmold Schönemark	Brut – (J. Westphal)
24.04.2013	Detmold Nienhagen	1 Ex. am Horst Ex. – (W. Maas)
	Detmold Niederschönhagen	Brutpaar – (J. Westphal)
	Detmold Klüt Nord	Brut aufgabe – (J. Westphal)
	Horn-Bad Meinberg-Wehren	Brut ausgeraubt – (J. Westphal)
	Horn Bad Meinberg Belle	Brut aufgabe – (J. Westphal)
13.04.13	Horn-Bad Meinberg Norderteich	P anwesend, Flugschritte – (D. Lerche, H. Seyer), aber wohl keine Brut
	Horn-Bad Meinberg Leopoldstal	Brut – (J. Westphal)
	Lügde Elbrinxen	P anwesend, aber wohl keine erfolgr. Brut – (D. Tiemann)
	Lügde Kirchberg/Dallensental	1P ob Brut? Evtl. identisch mit Elbrinxen – (K. Höwing)
30.06.2013	Kalletal Varenholz Aberg	2 Ex. Brutverdacht – (AG Kalletal)
	Schiedersee Umgebung	Brut, mind. 2 flügg. Jungv. – (H. Sonnenburg)
	Schieder-Schwalenberg Lothe	P anwesend, keine Brut – (E. Benning)
30.03.2013	Schieder	7 Ex. ziehend – (K. Höwing)

Im Vergleich zum Rotmilan ist die Zahl der bekannten Brutplätze des Schwarzmilanes weiter angestiegen (siehe Karte oben). Zusätzlich gibt es vage Hinweise auf mögliche weitere Reviere (u.a. bei Lügde). Auffällig ist die Konzentration im Raum Donop – Horn-Bad Meinberg.

Adler unbestimmt – (*Aquila spec.*)

30.05.2013	Kalletal westl. - Lüdenhausen	14:20 h: ein Adler zügig in Richtung N/NO überfliegend/gleitend, schlechte Belegfotos vorh., trotz Expertenbefragung keine genauere Art diagnose als „ vermutlich Schell- oder Schreiadler “ möglich – (J. Heimann, B. Och)
------------	-------------------------------	--

Seeadler – (*Haliaeetus albicilla*)

12.01.2013	Detmold Hiddeser Berg bis Schanze	1 Ex. – (M. Falkenberg)
27.08.2013	Kalletal Lüdenhausen Nordwest	1 imm. hoch kreisend, nach SE abziehend – (J. Fleischfresser)
17.11.2013	Rinteln Möllenbeck Ellerburg (SHG)	2 Ex. erbeuten eine Möwe – (AG Kalletal)

Raufußbussard – (*Buteo lagopus*)

20.01.2013	Detmold Schönemark bis Lenstrup	1 Ex. – (D. Horstmann)
24.03.2013	Horn-Bad Meinberg Billerbeck	1 Ex. überfl. nach West – (U. Kuhlmann)
02.+03.02.2013	Kalletal nördl. Huxol	1 W – (J. Heimann, B. Och)
24.03.2013	Leopoldshöhe NSG Heipker See	1 Ex. – (T. Garczorz)
19.10.2013	Lügde Kirchberg/Dattelsental	2 Ex. – (K. Höwing)

Die Art wird seit 2006 vermehrt gemeldet, meist mit 1 bis 3 Meldungen/Jahr. 2013 ist mit 5 Meldungen ein „gutes“ Jahr.

Mäusebussard – (*Buteo buteo*)

27.03.2013	Bad Salzuflen Lockhausen A 2-Zubringer	1 Ex. Flügelmarke UC, Uni Bielefeld – (J. Westphal)
01.06.2013	Blomberg N - Donop	mind. 10 Ex. zusammen mit mind. 5 Rot-, 2 Schwarzmilanen, 1 Weiß- u. 1 Schwarzstorch, suchen nach Regenwürmern auf Acker – (J. Heimann, B. Och)
06.04.2013	Blomberg Wellentrup Süd	11 Ex. auf Acker – (Ce.+M. Stolz)
28.09.2013	Blomberg Wellentrup Süd	12 Ex. Acker – (Ce.+M. Stolz)
13.07.2013	Dörentrup Bega Nordost	12 Ex. – (E. Schafmeister)
28.08.2013	Dörentrup Habichtsberg bei Oelentrup	~15 Ex. – (E. Schafmeister)
06.-17.09.2013	Dörentrup Oelentrup	rglm. >8- >15 Ex. – (E. Schafmeister)
09.08.2013	Extertal Laßbruch West	8 Ex. – (H. Klein)
18.09.2013	Horn-Bad Meinberg Bereich südl. Fromhauser Straße	1 Ex. mit weißen Flügelmarken Nr. 71. laut Univ. Bielefeld am 01.06.2007 bei Tatenhausen/Halle am Horst markiert – (W. Maas)
30.03.2013	Horn-Bad Meinberg Billerbeck	starker Heimzug bei guten Bedingungen – (U. Kuhlmann)
06.11.2013	Horn-Bad Meinberg Schmedissen Süd	13 Ex. – (W. Maas)
2013	Kalletal	ca. 30 BP – (AG Kalletal)
06.05.2013	Lemgo Dinglinghausen	>10 Ex. auf frisch gepflügten Feld – (D. Lerche)
11.-19.05.2013	Lemgo Gewerbegeb. Lieme Ostteil	Tägl. 16-28 (!) Ex. auf Äckern – (M. Noltekuhlmann)
15.09.2013	Leopoldshöhe NSG Heipker See	~10 Ex. – (T. Garczorz)
2013	Lügde Harzberg oberh. Bildungsschule, Stadtholz Höxterstr., Schildberg, Königsgrund	erfolgreich gebrütet – (D. Tiemann)
03.06.2013	Schieder-Sehlberg	erfolgreiche Brut – (G. Müller)

Im Rahmen eines Forschungsprojektes der Univ. Bielefeld wurden im Bielefelder Raum juv. Mäusebussarde am Brutplatz beringt und mit Flügelmarken versehen. Einige dieser Vögel wurden später in Lippe beobachtet. Die hier angegebenen Sichtungen markierter Bussarde sind sicher unvollständig.

Die Kombination aus Kälteeinbruch zum regulären Brutzeitbeginn bei offensichtlichem Zusammenbruch der Feldmauspopulation hat beim Mäusebussard zu massiven „Brutverweigerungen“ geführt. So meldet Klaus Höwing für den Bereich Schieder bis Lügde und Elbrinxen allein sechs unbesetzte Rev. bzw. nicht brütende Paare in traditionellen Revieren. Dadurch erklären sich auch auffallende Nichtbrüteransammlungen zur Brutzeit, v.a. in Lieme.

Merlin – (*Falco columbarius*)

02.10.2013	Blomberg Maspe Süd	1 Ex. auf frisch bearb. Acker, dann Richtung S abfliegend. – (W. Maas)
26.09.2013	Horn-Bad Meinberg Billerbeck	1 Ex. Überflug Richtung Süd – (U. Kuhlmann)
31.01.2013	Lage Hellwege	1 Ex. – (I. Briegel)
14.10.2013	Lage Zuckerteiche	1 Ex. versucht einen von ca. 600 Staren zu erbeuten – (F. Morgenstern)

Nachdem das Jahr 2012 mit drei Merlin-Beobachtungen bereits außergewöhnlich war, gab es jetzt sogar vier Sichtungen. In den zurückliegenden Jahren wurde der kleine Falke nur zweimal in Lippe nachgewiesen.

Baumfalke – (*Falco subbuteo*)

10.05.2013	Bad Salzuflen Gut Gronhof	2 Ex. – (J. Hadasch)
20.-22.07.2013	Bad Salzuflen Nienheide/Mittelreihe	wdh. 1 Ex. – (T. Garczorz)
05.08.2013	Bad Salzuflen Werl	1 Ex. lange auf Pappelspitze sitzend – (J. Heimann)
21.08.2013	Bad Salzuflen Werl	1 Ex. rufend von Waldrand – (J. Heimann)
20.05.2013	Blomberg Brüntrup Südost	1 Ex. schnell langfliegend, kein Zug – (H. Seyer)
22.09.2013	Blomberg Drawenberg	1 P kreisend. 2013 keine Brut – (W. Maas)
24.05.2013	Blomberg Segelflugplatz	2 ad. – (H. Seyer)
09.07.2013	Horn-Bad Meinberg Norderteich	1 Ex. vermutl. dj – (H. Seyer)
30.06.2013	Kalletal Varenholz Aberg	2 Ex. Brutverdacht – (AG Kalletal)
05.05.-14.09.2013	Lage Zuckerteiche	wdh. 1- mehrere Ex. auch im Juni, vermutlich Brutvogel – (J. Heimann, B. Och, T. Garczorz, H. Sonnenburg)
04.05.2013	Lemgo Linnebach südl. Kläranlage	1 Ex. – (D. Lerche)
08.08.2013	Leopoldshöhe NSG Heipker See	2 ad. überfliegend – (T. Garczorz)
18.06.2013	Leopoldshöhe Am Steinsiek	1 Ex. junge Stare jagend
12.07.2013	Lügde Kleff Waldweg	1 Ex. Totfund – (D. Tiemann)
14.05.2013	Schlangen Bauernkamp	1 Ex. – (H. Seyer)
30.04.2013	Schieder Hirschsprung	3 Ex. ausgiebig jagend – (P. Freier)

Keine sicheren Brutnachweise; Brutzeitfeststellungen in BS Werl, an den Zuckerteichen, in Varenholz, Umggd. Blomberg.

Wanderfalke – (*Falco peregrinus*)

02.06.2013	Blomberg NO- Hagendonop	1 unterseits sehr dunkles M Rauschwalben jagend, nach NO abfliegend – (J. Heimann, B. Och)
11.02.2013	Detmold Berlebeck Kath. Kirche	1 Ex. – (J. Westphal)
15.01.2013	Detmold Hiddeser Berg bis Schanze	1 Ex. überfl. von West kommend – (U. Kuhlmann)
27.10.2013	Dörentrup Vogtskamp	1 Ex. kreisend dann nach N abziehend – (E. Schafmeister)
26.10.2013	Horn-Bad Meinberg Beller Holz Süd	2 Ex. Paar kreist lange über Billerbeck – (U. Kuhlmann)
06.10.2013	Horn-Bad Meinberg Billerbeck	1 Ex. Jagdflug auf Taube aber ohne Erfolg – (U. Kuhlmann)
05.2013	Porta-Westfalica Veltheim Kraftwerk (MI)	1 BP mit 2 juv. – (AG Kalletal)
2013	Steinheim (HX)	1 BP in Nistkasten – (K. Höwing)
2013	Bad Pyrmont	1 BP in Nistkasten – (D. Tiemann)

2013 kam es zu Brutansiedlungen in Nisthilfen in Bad Pyrmont und in Steinheim unweit der lipp. Grenze, so dass aus dem Raum Lügde und Schieder/Schiedersee vermehrt Wanderfalken-Beobachtungen erfolgten, die hier nicht einzeln aufgeführt werden (Beob.: H. Sonnenburg, K. Höwing, D. Tiemann, M. Füller, W. Maas).

Turmfalke – (*Falco tinnunculus*)

2013	Detmold Leopoldinum (LIP)	Brut 1 M+2 W in zwei Nestern: 3+1 juv. – (S. Häcker)
28.06.2013	Extertal oberes Extertal	5 BP – (F. Blomberg)
2013	Kalletal	ca. 25 BP – (AG Kalletal)
15.07.2013	Lage Zuckerteiche	2 ad. / 3 dj – (F. Morgenstern)
2013	Leopoldshöhe: Nistkastenbruten alte Mühle Eckendorf (2 juv. Brut im Kasten), ev. Kirche (2 juv.,) Fam. Albrink OT-Greste (2 juv.), Fam. Böckmann (2 juv.), Fam. Calow OT-Bechterdissen (aufgegeben), Fam. Ueckermann (1 Brut), Hof Kerker OT-Bechterdissen (1 Brut) – (D. Wolter, K. Lange)	

Wegen der Vielzahl der Meldungen (194 Meldungen) werden hier nur Revierzählungen und besondere Beobachtungen aufgeführt. 2013 gab es wenig erfolgreiche Bruten, wobei der Bruterfolg meist gering war. – (D. Wolter, K. Lange).

Kranich – (*Grus grus*)

01.01.2013	Horn-Bad Meinberg Bärenstein	26 Ex. überfliegend > NW – (T. Büchner, L. Havermeier)
17./18.01.2013	Extertal und Dörentrup Vogtskamp	Beginn des Heimzugs: jew. ~ 50 Ex. von Ost nach West – (F. Blomberg, E. Schafmeister)

ab 16.02.2013	Horn-Bad Meinberg Wällen	Beginn des Hauptzugs – (K. Brömelmeier)
23.02.2013	Kalletal Varenholz Weseraue	8 Ex. Nahrungssuche – (E. Möller)
26.02.2013	Rinteln Ellerburg (SHG)	26 Ex. rastend – (J. Westphal)
27.02.2013	Schwalenberg	~60 Ex. rastend an NABU Wiese – (E. Benning)
Ab 05.03.2013	Horn-Bad Meinb. Belle/Billerbeck/ Norder-T.	Zunächst nur 15 Ex., ab 08.03. bis 25.03. dann wdh. >250 Ex. bei niedrigen Orientierungsflügen, mind. 50 Ex. (wahrscheinl. deutl. mehr) wdh. nahe Norderteich nächtigend, zw. Ottenhausen (HX) und Vinsebeck (HX) auf Nahrungssuche – (D. Benning, M. Füller, U. Kuhlmann, H. Seyer, H. Sonnenburg)
08.03.2013	Blomberg Cappel Südwest	~200 Ex. nachts auf Feld landend, nächtigend – (F. Morgenstern)
07./08.03.2013	DT Schönemark bis Lenstrup	~50 Ex. auf Maisacker fressend – (K. Sagner)
10.03.2013	Dörentrup Vogtskamp	5 Ex. ziehen kreuz u. quer durchs Begatal, Schneefall – (E. Schafmeister)
10.03.2013	Lügde Falkenhagen	35 Ex. rastend an Köterberger Str. – (E. Gröne)
10.03.2013	Schlangen NSG "Schwedenschanze"	~250 Ex. mehrere Gruppen aus Osten kommend; in einsetzendem dichten Schneetreiben mehrfach Flugrichtung ändernd und schließlich nach Süden abfliegend – (M. Welker)
11.+12.03.2013	Bad Salzuflen Gut Gronhof	~70 Ex. tief fliegend, vermutl. auf Feldern genächtigt – (T. Garczorz)
12.03.2013	Blomberg Mossenberg	9 Ex. rastend; seit Tagen starker Kranichzug bei Ostwind, meist niedrig fliegend, verstärkt Landeaktivität in der Gegend – (B. Brautlecht)
13.03.2013	Schieder-Schwalenberg Wöbbel	~80 Ex. seit Tagen trotz Störungen wdh landend – (B. Brautlecht)
19.03.2013	Blomberg Brüntrup	15 ad./2 vorj., darunter ein farberingter Altvogel. Fotos von B. Brautlecht vorhanden. – (Cn. Stolz)
15.+22.03.2013	Bad Salzuflen Grastrup-Hölsen	70 bzw. 13 Ex. rastend bei Gut Hündersen – (J. Westphal)
30.03.2013	Lemgo Lüerdissen	19 Ex. bei Schneetreiben, tief überfliegend nach SW (Winterflucht) – (J. Heimann, B. Och)
28.-31.03.2013	Bad Salzuflen Hündersen Retzen	wdh. 8- ca.30 Ex. auf Acker – (M. Füller, E. Schafmeister)
07.03.-09.04.2013	Lemgo Grassiek/Schäfersiek bis Wahnbeckerheide u. Wiembecker Berg	wdh. 3 Ex. auf schneebed. Acker b.d. Nahrungssuche – (S. Beling, W. Maas, F. Morgenstern, H. Sonnenburg, J. Westphal)
Ab 14.04.2013	Lemgo Büllinghausen	rglm. 1-4 Ex. auf Feld/Wiese; ab 29.04. bis 03.05. nur 1 Ex. – (I. Briegel, D. Lerche, F. Morgenstern, M. Noltekuhlmann, H. Tapp, J. Westphal)
26.-30.04.2013	Lage Hardissen	wdh. 1 Ex. am Boden – (J. Westphal)
19.10.2013	Lügde Sabbenhausen	~1100 Ex. in mehreren großen Gruppen, dicht folgend, um 13:50 h – (W. Maas)
13.12.2013	Lügde Braker Feld	80- 85 Ex. rast. am E- Umspannwerk – (D. Tiemann)



Foto: B. Brautlecht

Noch nie zuvor hat es so viele Kranichmeldungen in Lippe gegeben: 213 Beobachtungen und davon sage und schreibe 46 von rastenden oder nächtigenden Vögeln! Ein am 11. Jan. einsetzender Kälteeinbruch sorgte zu Ausweichbewegungen von in Norddeutschland überwinternden Kranichen nach SW. Der Frühjahrszug aus SW-Europa setzte einen Monat später ein: zwischen dem 18. und 27. Feb. (v.a. am 20.) wurden zahlreiche Formationen gesichtet oder nachts gehört, dann wieder ab dem 1. März. Im März häuften sich dann die Beobachtungen. Aufgrund eines starken Nordostwindes setzte ein Zugstau ein. Die zahlreichen Zugbewegungen waren nun nicht mehr als Wanderung nach Nordosten auszumachen sondern wirkten chaotisch und ungerichtet. Ab dem 7. März häuften sich dann die Meldungen rastender Kraniche im Zuge eines Wintereinbruches. Es etablierten sich sogar vorübergehende Schlafplätze, von wo tagsüber Nahrungsflüge in die weitere Umgebung erfolgten, so v.a. bei Brüntrup und am Norderteich, wo Bauern wegen der Schneelage sogar eine Fütterung mit Körnern planten. Ein beringter Vogel erwies sich als Träger eines Satellitensenders, so dass sein Lebenslauf zurückverfolgt werden konnte (dank an Christian Stolz für die Recherche). Der Vogel wurde am 16.6.2011 in Groß Tessin (Mecklenburg-Vorpommern) beringt, verbrachte den ersten Winter in Champagne-Ardenne (Frankreich), den darauffolgenden Sommer wieder in MV. Den Winter 2012/2013 verharnte er bis zum 9.12. in Brockstedt (Niedersachsen), zog dann weiter nach Champagne-Ardenne. Von dort ging es dann nach Brüntrup (ab ~19.3.13).

In der Warburger Börde wurde im März/April mind. sechs Wochen lang ein Schlafplatz benutzt, auf dem sich allabendlich bis zu 2085 Kraniche einfanden, die sich tagsüber etliche kilometerweit zur Nahrungssuche verteilten. Ab Anfang April erfolgte dann der Abzug und weiterer Durchzug. In Büllinghausen sorgte ein Kranich für Aufsehen, der noch bis zum 7. Mai fast täglich beobachtet werden konnte.

41 Meldungen beziehen sich auf den vergleichsweise unspektakulären Herbstzug, der am 26. Sep. einsetzte, Höhepunkte am 19., 24. und 31. Okt. erreichte und erst am 25.11. abebbte. Überraschend rasteten dann Mitte Dezember noch einmal über 80 Ex. bei Lügde.

Beobachter: AG Kalletal, H. Bekel-Kastrup, S. Belling, E. Benning, F. Blomberg, M. Bongards, B. Brautlecht, I. Briegel, K. Brömelmeier, T. Büchner, L. Bünger, D. Elbracht, J. Fleischfresser, M. Füller, T. Garczorz, H. Goldbeck, E. Gröne, S. Häcker, L. Havermeier, J. Heimann, B. Och, K. Höwing, W. Kempf, G. Walter, M. Krämer, U. Kuhlmann, D. Lerche, P. Liphardt, W. Maas, E. Möller, F. Morgenstern, M. Noltekuhlmann, H. Pieper, K. Sagner, E. Schafmeister, D. Schiller, B. Schmincke, A. Seer, F. Seer, H. Seyer, H. Sonnenburg, I. Stolz, Cn. Stolz, Ce.+M. Stolz, H. Tapp, D. Tiemann, C. Trierweiler, M. Welker, J. Westphal, J. Westphal, H. Ziebell.

Wasserralle – (*Rallus aquaticus*)

12.05.-21.07.2013	Lage Zuckerteiche	wdh. 1 Ex., auch ruf. – (T. Garczorz, J. Heimann, D. Lerche, E. Lietzow, B. Och)
04.08.2013	Lage Zuckerteiche	1 ruf. ad. + 1 dj – (J. Heimann, B. Och)
08.08.-13.09.2013	Lage Zuckerteiche	wdh. 1 dj, am 4.09. auch 1 ad. Ex. – (T. Garczorz, D. Lerche, E. Möller)
12.01.2013	Lemgo Schöningsteiche	1 Ex. – (F. Morgenstern)

Auch wenn keine pulli beobachtet wurden, so ist eine Brut an den Zuckerteichen doch wahrscheinlich.

Wachtelkönig – (*Crex crex*)

04.-07.06.2013	Leopoldshöhe OT-Asemissen Getreidefeld mit Uferstrandstreifen zw. B 66 und Grester Straße	wdh. 1 M nachts stundenlang rufend, ab ca. 21:30 h beginnend – (D. Wolter)
----------------	---	--

Überregional hat sich die Reihe „schlechter Wachtelkönig-Jahre“ seit 2011 nach Einschätzung von Ralf Joest noch einmal fortgesetzt, nachdem eigentlich zu erwarten war, dass sich (lehrbuchgemäß) nach dem großen Hochwasser im Osten mehr Rufer bei uns ansiedeln würden. Immerhin gab es einen lippischen Nachweis. Wegen der kurzen Anwesenheitsdauer ist wohl kaum von einer Brut auszugehen.

Teichhuhn – (*Gallinula chloropus*)

Bad Salzuflen: Kurpark 07.04.2013 2 Ex. auf kleinem Teich balzend, 14.04.2013 >6 Ex. – (H. Ziebell); 05.12.2013 ~20 Ex. – (T. Garczorz); **Werler See** 11.+ 22.12.2013 1 Ex., am 24.12. dann 3 Ex. – (T. Garczorz); **Blomberg:** Maspe Nord 06.05.2013 1 Ex. – (W. Maas); **Detmold:** Heidenoldendorf Mühlenbruch 09.05.2013 1 Ex. rufend – (S. Häcker); **Meschese** 01.02.2013 2 Ex. – (S. Häcker); **Rödinghausen Süd** 19.07.2013 **Brut: 3 pull.** – (D. Lerche); **Spork-Eichholz** 09.05.2013 1 Ex. – (S. Häcker); **Dörentrup:** Humfeld West 15.09.2013 4 Ex. Schäferteiche – (E. Schafmeister); **Horn-Bad Meinberg:** Belle Ellerteich 13.04.2013 1 Ex. – (D. Lerche); Wiembecke-T./Externsteine 29.05.2013 1 Ex. – (H. Sonnenburg); **Kalletal:** Hohenshn. Ententeich 06.2013 1 erfolgloses BP – (AG Kalletal); **Lage Zuckerteiche** erst ab 21.06. wdh. 1 Ex. – (T. Garczorz, J. Heimann, P. u. Heuer, D. Lerche, E. Lietzow, E. Möller, B. Och, H. Sonnenburg), dann ab 04.08.2013 erfolgr. **Brut mit 5 pull.** – (T. Garczorz, J. Heimann, E. Möller, B. Och), 25.08.2013 ~10 Ex. – (T. Garczorz), 27.08.2013 6 (4 pull.) – (D. Lerche); **Lemgo:** Mitte Ost 21.04.2013 vorhd. – (H. Tapp); **Mitte West** 08.05.2013 1 Ex. – (D. Lerche); **Schöningsteiche:** 15.09.2013 5 Ex., 14.10.2013 2 Ex. – (F. Morgenstern); **Leopoldshöhe:** NSG Heipker See: 15.09.2013 1 Ex. – (T. Garczorz); **Lügde:** Emmer

23.07.2013 2-3 BP, 10.12.2013 3 ad.+1 imm. – (K. Höwing); Pyrmonter Wiesen Fischteich Kocea: 18.07.2013 1 BP – (H. Sonnenburg); Sabbenhns.-Teichanlagen 01.05.2013 1 P – (K. Höwing); **Schlangen**: Haverkampsee: 01.09.2013 3 Ex. – (W. Dzieran); **Schiedersee**: 18.08.2013 1 imm. bis 24.9.; 12.12.2013 1 Ex. – (K. Höwing); Schweinebruch 14.04.2013 2 Ex. – (K. Höwing); **Steinheim (HX)**: Emmerwehr bis Klärteiche 22.09.2013 4-5 P; Klärteich 22.09.2013 **1 BP mit 5 juv.** – (K. Höwing) *Mit bis zu ~20 Ex. ist der Kurpark Bad Salzuflen der wohl wichtigste Überwinterungsplatz dieser Ralle in Lippe. Erfolgreiche Bruten werden nur selten gemeldet.*

Blässhuhn – (*Fulica atra*)

BRUTEN: **Bad Salzuflen Teich Dreckshof** 1-3 BP, mind. 6 juv. – (J. Heimann, B. Och); Werler See **2 erfolgr. BP** – (F. Morgenstern); Wülfer See > 6 dj – (F. Morgenstern); **Blomberg: Schollenberg** erfolgr. **Brut** – (K. Brömelmeier, F. Morgenstern); **Kalletal: Varenholz Angelteich westl. Beutebrink** **1 BP mit 3 juv.** – (AG Kalletal), Stemmer See 6 pull. – (D. Lerche); **Lage: Zuckerteiche**: mind. 3 erfolgr. BP – (D. Lerche, J. Heimann, B. Och, F. Morgenstern); **Lemgo Büllinghausen Rahrebruch**: mind. 1 pull., Laubke Nord: 2 pull. – (D. Lerche), Schönungsteiche: 3 BP (F. Morgenstern); **Schiedersee: 12 BP mit 48 pull.** – (K. Höwing), 2 Nester auch auf neuem Steindamm im See (Spundwand) – (W. Maas); **Detmold Meschese** 01.12.2013 Jahresmax. ~100 Ex. – (T. Garczorz); **Lage: Abgrab. Iggenhns.** 03.03.2013 ~30 Ex. – (T. Garczorz)

GRÖßERE ANSAMMLUNGEN: **Bad Salzuflen Hartigsee** 22.12.2013 53 Ex. Jahresmax. – (J. Heimann, B. Och) Werler See 23.01.2013 53 Ex. Jahresmax. halten 5x5m große Fläche eisfrei – (T. Garczorz, F. Morgenstern); **Schiedersee Monatsmaxima**: 13.01.2013 74 Ex., am 27.1. See komplett vereist – (K. Höwing), 03.02.2013 ~120 Ex. – (M. Waltert), 17.03.2013 66 Ex., 70% Seevereisung, 14.04.2013 59 Ex., 13.07.2013 40 Ex., 18.08.2013 59 Ex., 15.09.2013 80 Ex., 20.10.2013 103 Ex., 17.11.2013 122 Ex. 12.12.2013 142 Ex. – (K. Höwing).

Austernfischer – (*Haematopus ostralegus*)

10.04.2013	Bad Salzuflen Hartigsee	1 Ex. – (T. Garczorz)
14.04.2013	Kalletal Varenholz Abgrabung West	2 Ex. – (AG Kalletal), am 24.05. 1 Ex. – (H. Sonnenburg)

Seit 2011 kein Brutnachweis mehr!

Goldregenpfeifer – (*Pluvialis apricaria*)

11.03.2013	Bad Salzuflen Aspe Nord	≥2 Ex. unter ~ 300 Kiebitzen rastend – (T. Garczorz)
13.04.2013	Lage Zuckerteiche	1 Ex. auf Ackerfläche – (M. Füller, F. Morgenstern)
08.04.2013	Lemgo Gewerbegeb. Lieme Ostteil	1 M – (M. Noltekuhlmann)
12.03.2013	Oerlinghausen Helpup	2 Ex. – (M. Falkenberg)

Kiebitz – (*Vanellus vanellus*)

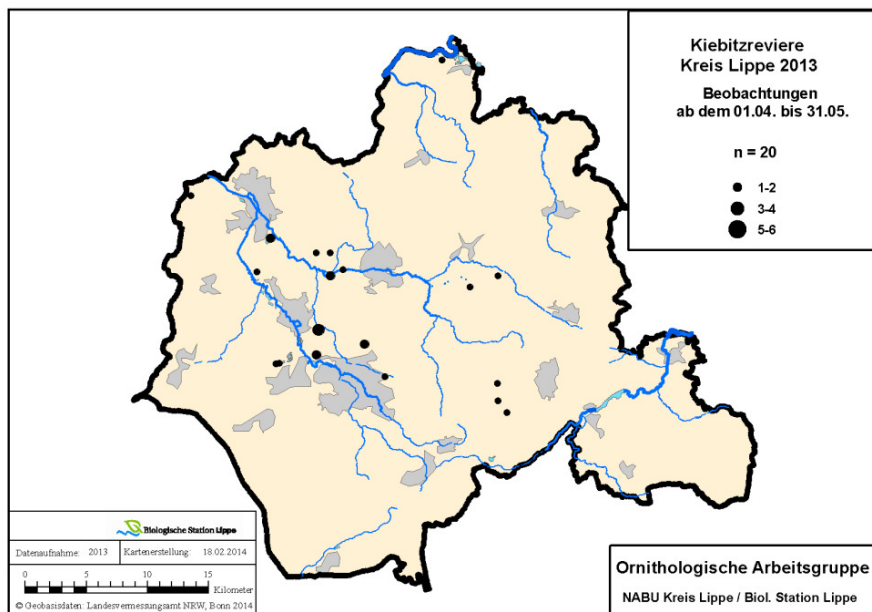

Die Brutverbreitung des Kiebitzes in Lippe zeigt eine dramatische Entwicklung. Lediglich die unteren Auen von Werre und Bega im Städtedreieck Detmold- Lage / Bad Salzuflen / Lemgo sind noch „dichter“ besiedelt Allerdings hat hier die Koloniegröße, u.a. im Umfeld der Zuckerteiche, dramatisch abgenommen (von ehemals > 14 Paaren auf 1 Paar). Im Blomberger Becken gibt es nur noch Restvorkommen. Die alten Brutplätze auf den Sandböden am Nordrand des Teutoburger Waldes sind ebenso weitgehend verwaist wie die in der lippischen Weseraue. Es wird vermutlich nur noch wenige Jahre dauern, bis der Kiebitz in Lippe ausgestorben ist.

11.03.2013	Bad Salzuflen Aspe Nord	~300 Ex. – (T. Garczor)
06.04.2013	Bad Salzuflen südl. Retzen	ca. 50 nahrungsuchend auf Acker, ca. 200 überfliegend Richtung NO – (E. Schafmeister)
08.03.2013	Bad Salzuflen Gut Vinnen	300 Ex. auf Acker rastend – (J. Heimann)
19.04.+12.05.2013	Bad Salzuflen Hartigsee	2 Ex., am 30.05. 1 Ex. – (W. Kempf, G. Walter)
31.03.2013	Bad Salzuflen Lindemannshof	~250 Ex. 19:00 h auf Acker – (E. Schafmeister)
21.04.2013	Bad Salzuflen nördl. Buxten	2 Ex. – (E. Möller)
29.06.2013	Bad Salzuflen Wülfer Mühle	5 ad. Ex. min. 2 große juv. im hohen Klee gras z.T. gemäht – ad. warnen – (J. Heimann, B. Och)
27.06.2013	Bad Salzuflen Wülfer See	2 Ex. – (T. Garczor)
05.06.2013	Blomberg Bereich südl. Siebenhöfen	8 Ex., davon 2-3 juv. – (K. Brömelmeier)
21.03.2013	Blomberg Brüntrup Nord	~120 + 200 dz. W – (Fam. Stolz)
06.04.2013	Blomberg Brüntrup Nordost	~250 Ex. ziehend NO – (Ce.+M. Stolz)
21.03.2013	Blomberg Brüntrup Südost	~200 dz in mehreren Trupps – (Fam. Stolz)
19.03.2013	Blomberg Hagendonop	250 Ex. rastend am Hasebecker Weg – (J. Westphal)
13.04.2013	Blomberg Höntrup Ost	4 Ex. mit Balzflug, 2 Rev. – (W. Maas)
19.+20.03.2013	Blomberg Istrup Nordwest	>300 Ex. auf Acker – (F. Morgenstern)
04.05.2013	Blomberg Istrup Südwest	1 Ex. zur Brutzeit – (F. Morgenstern)
17.03.2013	Blomberg Wellentrup Süd	~300 Ex. gegen 08:50 auffliegend – (Fam. Stolz)
31.03.2013	Blomberg Wöhren	>200 Ex. – (F. Morgenstern)
31.05.2013	Detmold Hakedahl	2 Ex. – (D. Lerche)
24.04.2013	Detmold Nienhagen	3 Ex. mit Balzflug – (W. Maas)
14.04.2013	Dörentrup Bereich w Wendlingsn.	4 Ex. – (E. Schafmeister)
16.03.2013	Dörentrup Vogtskamp	>100 Ex. ca. 45 min rastend auf Rapsacker, dann weiterziehend Richtung NO – (E. Schafmeister)
06.04.2013	Horn-Bad Meinbg. Kohlenbg.	~500 Ex. Zug NO – (Ce.+M. Stolz)
08.03.2013	Kalletal Hellberg	ca. 350 Ex. – (AG Kalletal)
28.04.2013	Kalletal Weseraue nw Varenholz	>4 Ex. – (J. Fleischfresser)
13.04.2013	Lage Hiddentrup	>2 Ex., wohl 2 Rev. – (J. Hadasch)
29.04.2013	Lage Hiddentrup	2 Ex. – (J. Hadasch)
13.04.2013	Lage Müssen Abgrbg. West	1 Ex. – (J. Hadasch)
13.04.2013	Lage Sülterheide	1 Ex. – (F. Morgenstern)
29.04.2013	Lage Waddenhausen West	5 Ex. – (T. Garczor)
20.06.2013	Lage Waddenhausen West	2 Ex. – (T. Garczor)
13.04.2013	Lage Zuckerteiche	vermutl. 3 Rev. (Paare) im Bereich des Klärbeckens, vermutl. 1 Revierpaar im nördlichen Klärbecken – (M. Füller)
14.-16.04.2013	Lage Zuckerteiche	>12- 20 Ex. – (T. Garczor, E. Schafmeister)
14.06.2013	Lage Zuckerteiche	>10 (1 pull.) – (D. Lerche)
22.06.2013	Lage Zuckerteiche	18 + 6 Ex., am unteren Teich 1 P+ min. 2 pull. – (J. Heimann, B. Och)
17.04.-27.06.2013	Lage Zuckerteiche	wdh. Bis >13 Ex. – (M. Füller, T. Garczor, D. Lerche, F. Morgenstern)
05.07.2013	Lage Zuckerteiche	> 16 ad. / 4 dj – (W. Maas)
30.07.2013	Lage Zuckerteiche	>30 Ex. Monatsmax. – (W. Maas)
04.08.2013	Lage Zuckerteiche	43 Ex. Monatsmax. – (J. Heimann, B. Och)
18.+21.08.2013	Lage Zuckerteiche	~80 Ex. – (D. Lerche, T. Garczor)
07./08.09.2013	Lage Zuckerteiche	59 Ex. Monatsmax. – (K. Brömelmeier, T. Garczor, D. Lerche)
20.03.2013	Lemgo Bereich südl. Eichenpohl	~200 Ex. auf Feld rastend – (F. Morgenstern)
28.04.2013	Lemgo Gewerbegeb. Lieme Ostteil	1+2 Ex. – (F. Morgenstern)
19.03.2013	Lemgo Luherheide Nord	~250 Ex. – (J. Fleischfresser)
18.03.2013	Lemgo Resiek östl. Voßheide	~300 Ex. – (E. Schafmeister)
18.03.2013	Lügde Dörenberg	~600 Ex. – (W. Maas)
17.03.2013	Rinteln Möllenbeck Weseraue (SHG)	ca. 450 Ex. – (AG Kalletal)
18.03.2013	Schieder Hohe Warte	~1500 Ex. – (W. Maas)
20.03.2013	Schwalenberg Großer Ort	~500 Ex. – (D. Schiller)
18.03.2013	Schieder-Schwalenb.-Modellflugplatz	ca. 200 Ex. – (E. Benning)

Mit über 200 Meldungen ein außergewöhnliches Jahr, was aber auf den Frühjahrs-Zugstau zurückzuführen war (siehe Kranich). An zahlreichen Stellen gab es tagelang große Ansammlungen auf den Feldern, oft zusammen mit Feldlerchen. Aus diesem Grund werden aus dem Frühjahr neben Ansammlungen >200 Ex. nur Brut(-verdächtige) Angaben ab 15. April dargestellt.

Flussregenpfeifer – (*Charadrius dubius*)

15.03.2013	Bad Salzuflen Hartigsee	1 Ex. – (T. Garczorz)
25.04.2013	Kalletal Varenholz Baggersee	2 Ex. – (AG Kalletal)
30.06.2013	Kalletal Varenholz Teich an Fähre	5 Ex. – (AG Kalletal)
28.04.2013	Kalletal Weseraue nw Varenholz	>1 Ex. – (J. Fleischfresser)
01.06.2013	Lage Müssen Abgrabung Retlage	>1 Ex. an südöstl. Abgrabung – (H. Sonnenburg)
27.04. +20.06.2013	Lage Waddenhausen West	1 Ex. – (T. Garczorz)
12.+16.04.2013	Lage Zuckerteiche	ab 12.04. bis >4 Ex., ab 09.05. bis 6 Ex. – (D. Allenstein, T. Garczorz,, D. Lerche)
14.05.2013		> 3 M/3 W in jdm Becken mind. 1 balz. od. brutverdächtiges P (verleiten) – (M. Füller)
02.06.2013		6 Ex. davon min. 1 brüt. – (J. Heimann, B. Och)
22.06.2013		2 + 1 ad. Ex. mit min. 1 juv. in Fahrspur auf einem Acker – (J. Heimann, B. Och)
30.06.2013		min. 6 Ex., alles adulte – (J. Heimann, B. Och)
13.07.2013		2 ad. + 2 juv. – (P. u. Heuer, E. Lietzow)
16.07.2013		2 ad. / 4 dj – (D. Lerche)
04.+20.05.2013	Lemgo Bega-Aue Kläranlage	2 Ex., zwischendurch nur 1 Ex. – (D. Lerche, F. Morgenstern)
05.08.2013	Lemgo Bega-Aue Kläranlage	1 Ex. – (D. Lerche)
23.04.2013	Schiedersee Staumauer	1 Ex. – (H. Sonnenburg)
08.05.2013	Schiedersee Speicher	2 Ex. am kahlen Ufer – (P. Freier)

Wieder nur an den Zuckerteichen Brutnachweise.

Sandregenpfeifer – (*Charadrius hiaticula*)

08.09.2013	Lage Zuckerteiche	4 Ex. – (T. Garczorz)
15.+17.09.2013	Lage Zuckerteiche	je 2 Ex. – (T. Garczorz)

Großer Brachvogel – (*Numenius arquata*)

21.08.2013	Detmold Jerxer Schinken	>2 Ex. überfl. – (W. Maas)
25.08.2013	Lage Zuckerteiche	1 Ex. Nahrungssuche – (T. Garczorz)

Pfuhschnepfe – (*Limosa lapponica*)

06.10.2013	Schiedersee	1 dj an Badebucht ausgiebig nach Nahrung stochernd – (Cn. Stolz)
------------	-------------	--

Ein Höhepunkt des lippischen Vogeljahres! Seit 1930 (überfliegend über Detmold) der erste Nachweis für Lippe und erstmals auch rastend. Fotobeleg liegt vor. Eigentlich hätte man mit dieser Art eher an den Zuckerteichen gerechnet.

Waldschnepfe – (*Scolopax rusticola*)

Ende 02.2013	Bad Salzuflen Kurparksee Bad Salzuflen	1 Totfund, nachrichtlich – (H. Ziebell)
26.10.2013	Bad Salzuflen NW - Huxol	1 Ex. – (J. Heimann, B. Och)
19.03.2013	Blomberg Brüntrup Nord	1 Ex. Gökerkamp an Häusern entlang – (Cn. Stolz)
09.04.2013	Blomberg Hagendonop Wald östl. Ort	1 Ex. – (J. Westphal)
22.01.2013	Detmold Barkhausen Mönkeberg	1 Ex. – (J. Westphal)
09.04.2013	Dörentrup Bega Nordwest	1 Ex. – (E. Schafmeister)
09.04.2013	Dörentrup Farmbeck	1 Ex. – (E. Schafmeister)
21.12.2013	Dörentrup Steinberg	1 Ex. – (J. Heimann, B. Och)
15.04.2013	Extertal Laßbruch Obstwiese	1 Ex. sucht Nahrung – (F. Blomberg)
16.10.2013	Horn-Bad Meinberg Beller Holz Nord	1 Ex. auffliegend – (K. Brömelmeier)
05.04.2013	Horn-Bad Meinberg Stinkebrink	2 Ex., 1 Paar – (W. Maas)
23.11.2013	Kalletal Bentorf Quittensiek	2 Ex. bei einer Treibjagd gesehen – (AG Kalletal)
26.03.2013	Kalletal NSG "Quellbereich der Osterkalle"	1 Ex. – (J. Fleischfresser)
08.04.2013	Kalletal NSG "Quellbereich der Osterkalle"	1 Ex. – (J. Fleischfresser)

13.04.2013	Kalletal Steinegge - Lüdenhausen	1 Ex. – (J. Heimann, B. Och)
07.04.2013	Lage Uekenpohl	2 Ex.2 Mal vor mir auffliegend – (M. Bongards)
13.04.2013	Lemgo Brökersberg	1 Ex. am Waldbach auffliegend – (M. Füller)
26.03.2013	Lemgo Döhren	2 Ex. – (W. Maas)
22.03.2013	Lemgo Wahmbeckerheide Wald	1 Ex. bei Leiter Kersting – (J. Westphal)
01.04.2013	Leopoldshöhe NSG Heipker See	1 Ex. – (D. Wolter)
05.2013	Lügde Bierberg	1 Ex. rufe – (D. Tiemann)
2013	Oerlinghausen Wistinghauser Senne	10-15 BP – (D. Grote)
16.04.2013	Schieder-Schwalenberg Mörth	2 Ex. an ehem. Raketenstation – (K. Höwing)
27.03.2013	Schieder Kamerun	1 Ex. an Bachufer Nähe aufgeschreckt – (M. Füller)

2013 bemerkenswert viele Meldungen (2012 nur 10). Außer aus der als Waldschnepfenhochburg bekannten Wistinghsr. Senne liegen jedoch keine Meldungen von balzenden Schnepfen od. Brutnachweise vor. Ein Zugstau in der extremen Ostwindphase im März/April ist auch bei dieser Art denkbar, was die vielen Meldungen in diesem Zeitraum erklären würde.

Zwergschnepfe – (*Lymnocyptes minimus*)

31.03.2013	Blomberg Brüntrup Süd	3 Ex. kurz nach einer abfliegenden Bekassine zusammen auffliegend aus dichter Vegetation am Bach! Entfernung unter 5m – (Cn.+Ce. Stolz)
08.04.2013	Oerlinghausen Helpup	1 Ex. – (M. Falkenberg)

Nachweise der Zwergschnepfe in Lippe beruhen auf reinem Zufall. Dass es 2013 gleich zwei Sichtungen gab (beides Frühjahrszug), ist ungewöhnlich. Die Art wird im Mittel alle 2 bis drei Jahre bei uns nachgewiesen.

Bekassine – (*Gallinago gallinago*)

14.03.2013	Bad Salzuflen Hölsen	1 Ex. an der Bega Nahrung suchend – (T. Garczorz)
23.03.2013	Bad Salzuflen Hölsen	1 Ex. – (T. Garczorz)
25.03.2013	Blomberg Borkhausen	1 Ex. – (W. Maas)
31.03.2013	Blomberg Brüntrup Süd	>2 Ex. – (Fam. Stolz)
29.03.2013	Detmold Pivitsheide	1 Ex. – (D. Vehmeier)
22.03.2013	Dörentrup Betzen Nord	1 Ex. – (E. Schafmeister)
22.03.2013	Dörentrup Farmbeck	1 Ex. – (E. Schafmeister)
19.10.2013	Dörentrup Humfeld Süd	1 Ex. – (E. Schafmeister)
25.03.2013	Dörentrup Humfeld West	1 Ex. – (E. Schafmeister)
17.03., 12.04, 22.04., 14.05.2013	Lage Zuckerteiche	je 1 Ex. – (M. Füller, T. Garczorz, F. Morgenstern)
09.+16.04.2013	Lage Zuckerteiche	je 2 Ex. – (T. Garczorz)
24.07.08.2013	Lage Zuckerteiche	je 1 Ex. – (T. Garczorz, D. Lerche)
04.08.2013	Lage Zuckerteiche	5 Ex. – (J. Heimann, B. Och)
09.+18.08.2013	Lage Zuckerteiche	je ~10 Ex. – (T. Garczorz)
20.08.2013	Lage Zuckerteiche	>15 Ex. – (A. Alpers)
23.08.2013	Lage Zuckerteiche	>150 Ex. – (M. Leinberger) (Angabe auf Nachfrage der Redaktion bestätigt)
20.-29.08.2013	Lage Zuckerteiche	Bis ~20 Ex. – (T. Garczorz, D. Lerche, F. Morgenstern)
05.-08.09.2013	Lage Zuckerteiche	~20 Ex., Monatsmax. – (T. Garczorz, D. Lerche)
05.10.2013	Lage Zuckerteiche	2 Ex., Monatsmax. – (Fam. Stolz)
15.03.2013	Schieder-Schwbg. Ruensiek Nord	4 Ex. – (W. Maas)
26.03.2013	Schieder-Schwbg. Ruensiek Nord	>7 Ex. – (W. Maas)
28.04.2013	Schieder-Schwbg. Ruensiek Nord	2 Ex. – (W. Maas)

Flussuferläufer – (*Actitis hypoleucos*)

10.07.2013	Bad Salzuflen Hartigsee	4 Ex. – (W. Kempf, G. Walter)
14.07.2013	Bad Salzuflen Hartigsee	3 Ex. – (T. Garczorz)
12.07.2013	Bad Salzuflen Werler See	8 Ex. – (T. Garczorz)
27.04.2013	Lage Waddenhausen West	3 Ex. – (T. Garczorz)
26.07.2013	Lage Zuckerteiche	8 Ex., Monatsmax. – (E. Möller)
18.08.2013	Lage Zuckerteiche	~10 Ex., Monatsmax. – (T. Garczorz)
13.+15.09.2013	Lage Zuckerteiche	4 Ex., Monatsmax. – (T. Garczorz)

17.07.2013	Schiedersee	4 Ex. – (K. Höwing)
04.-05.2013	Schiedersee	bis 5 Ex. – (K. Höwing)
28.04.2013	Schiedersee Badebucht	3 Ex. – (W. Maas)
18.05.2013	Schiedersee Emmereinmündung	16 Ex. im See auf Spundwand – (W. Maas)

Dunkler Wasserläufer – (*Tringa erythropus*)

23.08.2013	Lage Klärteiche a.d. Zuckerfabrik	1 Ex. – (M. Leinberger)
29.04.2013	Lage Waddenhausen West	1 Ex. Prachtkleid – (T. Garczorz)
18.+20.08.2013	Lage Zuckerteiche	Bis > 3 Ex. – (A. Alpers, T. Garczorz, F. Morgenstern)
25.08.2013	Lage Zuckerteiche	2 Ex. – (T. Garczorz)

Rotschenkel – (*Tringa totanus*)

24.05.2013	Kalletal Varenholz Abgrbg. West	1 Ex. – (H. Sonnenburg)
12.05.2013	Lage Zuckerteiche	1 Ex. – (T. Garczorz)

Grünschenkel – (*Tringa nebularia*)

25.04.2013	Horn-Bad Meinberg Norderteich	vorhd. – (F. Morgenstern)
25.08.2013	Horn-Bad Meinberg Norderteich	1 Ex. – (D. Horstmann)
23.08.2013	Lage Klärteiche a.d. Zuckerfabrik	4 Ex. – (M. Leinberger)
16.04.2013	Lage Zuckerteiche	1 Ex. – (T. Garczorz)
04.08.2013	Lage Zuckerteiche	Bis 2 Ex. – (T. Garczorz, J. Heimann, B. Och)
08./09./18.08.2013	Lage Zuckerteiche	je 1 Ex. – (T. Garczorz, D. Lerche, E. Möller)
20.+21.08.2013	Lage Zuckerteiche	>2-3 Ex. – (A. Alpers F. Morgenstern)
25.+27.08.2013	Lage Zuckerteiche	3 Ex. – (T. Garczorz, D. Lerche)
29.08.2013	Lage Zuckerteiche	5 Ex. – (T. Garczorz)
08.09.2013	Lage Zuckerteiche	2 Ex. – (K. Brömelmeier)
15.09.2013	Lage Zuckerteiche	1 Ex. – (F. Morgenstern)
16.05.2013	Lemgo Büllinghausen Rahrebruch	1 Ex. – (F. Morgenstern)
08.05.2013	Schiedersee am Speicher	1 Ex. am kahlen Ufer (Fotobeleg) – P. Freier

Waldwasserläufer – (*Tringa ochropus*)

06.04.2013	Blomberg Borkhausen Teich	1 Ex. – (K. Brömelmeier)
12.05.2013	Dörentrup Bereich westl. Wendlinghausen	1 Ex. – (E. Schafmeister)
11.04.2013	Dörentrup Oelentrup	2 Ex. – (E. Schafmeister)
05.06.2013	Kalletal Varenholz Abgrabung unterh. Schloss	1 Ex. – (D. Lerche)
12.04.2013	Lage Müssen Abgrabung Nord	1 Ex. – (M. Füller)
09.04.2013	Lage Zuckerteiche	2 Ex. – (T. Garczorz)
12.+17.04., 14.+22.06.2013	Lage Zuckert.	je 1 Ex. – (T. Garczorz, J. Heimann, B. Och, D. Lerche)
12./13.07.2013	Lage Zuckerteiche	~10 Ex. – (T. Garczorz, P. u. Heuer, E. Lietzow)
16.+21.07.2013	Lage Zuckerteiche	je 8-9 Ex. Monatsmax. – (E. Möller, D. Lerche)
18.-29.08.08.2013	Lage Zuckerteiche	Dauerpräsenz! Meist deutl. >3 Ex., am 20.08. >29 Ex. Monatsmax. – (A. Alpers, F. Morgenstern)
03.09.2013	Lage Zuckerteiche	9 Ex. – (I. Briegel); danach bis 09.11. max. 3 Ex. – (T. Garczorz, D. Lerche, J. Heimann, B. Och)
20.08.2013	Lemgo Büllinghausen Rahrebruch	1 Ex. – (D. Lerche)
26.03.2013	Lemgo Döhren	1 Ex. – (W. Maas)
17.07.2013	Lemgo Schönungsteiche	1 Ex. – (D. Lerche)
05.05.2013	Schiedersee	1 Ex. – (K. Höwing)

Auffallend viele Meldungen (47), v. a. von den Zuckerteichen zum Herbstzug, weshalb die Daten von dort zusammengefasst werden.

Bruchwasserläufer – (*Tringa glareola*)

06.08.2013	Lage Waddenhausen West	1 Ex. – (T. Garczorz)
28.04.2013	Lage Zuckerteiche	Bei Frühjahrszug ab 28.04. bis 09.06. rglm. 1-2 Ex. – (D. Allenstein, T. Garczorz, J. Heimann, B. Och, E. Möller); am 07.05. Frühjahrsmax. mit ~15 Ex. – (T. Garczorz)
07.2013	Lage Zuckerteiche	Herbstzug ab 14.07. bis 24.07. rglm. 1-3 Ex. – (D. Lerche, E. Möller, F. Morgenstern)
26.+30.07.2013	Lage Zuckerteiche	je 5 Ex. – (W. Maas, E. Möller)
04.08.2013	Lage Zuckerteiche	4 Ex. – (J. Heimann, B. Och)
09.08.2013	Lage Zuckerteiche	>15 Ex. Herbstmax. – (T. Garczorz)
18./20.08.2013	Lage Zuckerteiche	2 Ex. – (T. Garczorz, A. Alpers, F. Morgenstern)
21.-27.08.2013	Lage Zuckerteiche	>1-3 Ex. – (T. Garczorz, D. Lerche)
05.+15.09.+14.10.2013	Lage Zuckerteiche	je 1 Ex. – (T. Garczorz, F. Morgenstern)
08.05.2013	Schiedersee-Biotop	1 Ex. – (K. Höwing)

Kampfläufer – (*Philomachus pugnax*)

18.+20.08.2013	Lage Zuckerteiche	1 Ex. – (A. Alpers, T. Garczorz)
20.08.2013	Lage Zuckerteiche	>2 Ex. – (F. Morgenstern)
25.08.2013	Lage Zuckerteiche	1 Ex. – (T. Garczorz)
27./29.08.+ 08.09.2013	Lage Zuckerteiche	2 Ex. – (T. Garczorz, D. Lerche)
14.+17.09.2013	Lage Zuckerteiche	1 Ex. auf Acker – (T. Garczorz)

Steinwälzer – (*Arenaria interpres*)

09.05.2013	Kalletal Varenholz Abgrabung West	1 Ex. – (A. Bergmeier, R. Schulz)
------------	-----------------------------------	-----------------------------------

Eine echte Seltenheit in Lippe. Zuletzt wurden 2003 4 Ex. an den Zuckerteichen nachgewiesen.

Temminckstrandläufer – (*Calidris temminckii*)

07.05.2013	Lage Zuckerteiche	3 Ex. – (T. Garczorz)
------------	-------------------	-----------------------

Das 3. Jahr in Folge mit Nachweisen dieser Limikolenart, die zwischen 1997 und 2010 nur zweimal festgestellt worden war. Alle Nachweise erfolgten an den Zuckerteichen. Erstmals mehr als 2 Expl.!

Sichelstrandläufer – (*Calidris ferruginea*)

16.09.2013	Horn-Bad Meinberg Norderteich	1 dj, Erstnachw. für Norderteich st. Jahrzehnten – (D. Horstmann)
------------	-------------------------------	---

Seit 2006 der 2. Nachweis dieser i.d. vergangenen 16 Jahren sonst nur an den Zuckerteichen nachgewiesenen Art in Lippe.

Alpenstrandläufer – (*Calidris alpina*)

27.08.2013	Lage Zuckerteiche	1 dj – (D. Lerche)
28.+29.08.2013	Lage Zuckerteiche	1 Ex. – (T. Garczorz)
04.+ 08.09.2013	Lage Zuckerteiche	2 bzw. 4 Ex. – (T. Garczorz)

Sanderling – (*Calidris alba*)

09.05.2013	Lage Zuckerteiche	2 Ex., Belegfoto – (E. Möller)
------------	-------------------	--------------------------------

Seit 1997 erst der vierte Nachweis in Lippe. In diesem Jahr gleich 2 Ex. (meist werden Einzeltiere gefunden). Alle Nachweise erfolgten in der Weseraue oder an den Zuckerteichen.



Sanderlinge an den Zuckerteichen (Foto: E. Möller 09.05.2013)

Zwergmöwe – (*Hydrocoloeus minutus*)

18.04.2013	Schiedersee Kronenbruch	>130 Ex. ab 18.30 h, zwei Stunden bei der Nahrungssuche, mehrere Ex. auch aus dem 2. und 3. KJ; Belegfotos vorh., am Folgetag neg. – (W. Maas)
13.05.2013	Schiedersee Staumauer	1 vorj. – (W. Maas)

Nach 1998 (35 Ex.) vergingen 12 Jahre, bevor diese Kleinmöwenart wieder beobachtet werden konnte (2010: 1 Ex.). 2012 gab es sogar einen Winternachweis (1 Ex.). Und jetzt gleich >130 Expl. – eine bundesweit bedeutende Anzahl. Alle Nachweise stammen vom Schiedersee.

Lachmöwe – (*Larus ridibundus*)

03.2013	Bad Salzuflen Hartigsee	wdh. ~44 Ex. – (T. Garczorz, J. Heimann, B. Och, F. Morgenstern)
04.04.2013	Bad Salzuflen Hartigsee	~50 Ex. – (T. Garczorz)
31.03.2013	Bad Salzuflen Lindemannshof	>50 Ex. 10:30 h überfliegend – (E. Schafmeister)
20.01.2013	Bad Salzuflen See Landschaftspark	25 Ex. – (J. Heimann, B. Och)
21.03.2013	Bad Salzuflen Werretal	ca. 35 Ex. werreabwärts überfliegend – (J. Heimann)
12.07.2013	Blomberg Drawenberg	22 Ex. – (W. Maas)
06.04.2013	Blomberg Wellentrup Süd	~80 Ex. auf bearb. Acker – (Ce.+M. Stolz)
03.03.2013	Lage Waddenhausen West	20 Ex. – (T. Garczorz)
08.03.2013	Schiedersee	40 Ex. – (K. Höwing)
10.03.2013	Leopoldshöhe Nienhagen	>30 Ex. – (H. Pieper)
05.04.2013	Schieder	> 200 Ex. auf frisch. Acker Niesebreite – (K. Höwing)
06.05.2013	Schiedersee	30 Ex. – (K. Höwing)
19.07.2013	Schiedersee Emmereinmündung	19 ad. / 3 vorj. – (W. Maas)
10.05.2013	Schiedersee Staumauer	21 Ex. – (W. Maas)
02.04.2013	Schiedersee-Seeterassen	170 Ex. – (K. Höwing)
17.03.2013	Schlangen Mühlenberg	22 Ex. rasten östl. Oberer Straße – (Fam. Stolz)

Sturmmöwe – (*Larus canus*)

04.04.2013	Bad Salzuflen Hartigsee	1 Ex. – (T. Garczorz)
04.05.2013	Kalletal Erder Südwest	1 Ex.16:20 h – (P. auf der Heide)
24.05.2013	Kalletal Varenholz Abgrabung West	>12 Ex. – (H. Sonnenburg)
15.12.2013	Kalletal Varenholz Baggersee	11 Ex. – (AG Kalletal)
05.06.2013	Kalletal Varenholz Schloss-See (Wasserski)	3 Ex. – (D. Lerche)
28.04.2013	Kalletal Weseraue nw Varenholz	>1 Ex. – (J. Fleischfresser)
09.05.2013	Lage Zuckerteiche	1 Ex. – (D. Allenstein)
06.03.2013	Schiedersee	1 Ex. – (K. Höwing)
10.05.2013	Schiedersee	3 Ex. – (K. Höwing)
18.10.2013	Schiedersee	1 Ex. – (K. Höwing)
26.11.2013	Schiedersee	4 Ex. – (K. Höwing)
03.12.2013	Schiedersee	1 ad. – (Cn. Stolz)

Silbermöwe – (*Larus argentatus*)

06.03.2013	Bad Salzuflen Hartigsee	1 vorj. – (F. Morgenstern)
04.04.2013	Bad Salzuflen Hartigsee	1 Ex. – (T. Garczorz)
17.01.2013	Bad Salzuflen Werler See	1 ad. – (T. Garczorz)
14.11.2013	Bad Salzuflen Werler See	1 Ex. – (T. Garczorz)
13.01.2013	Kalletal Varenholz Abgrabung West	1 ad. – (J. Fleischfresser)
24.03.2013	Lage Waddenhausen West	1 Ex. – (T. Garczorz)
28.03.2013	Lage Waddenhausen West	1 Ex. – (M. Falkenberg)
18.01., 03.02.+10.03.2013	Schiedersee	je 1 Ex. – (K. Höwing)
03.02.2013	Schiedersee Staumauer	3 Ex. – (M. Waltert)
05.10.2013	Lage Zuckerteiche	1 Ex. Silber-/Mittelmeer-oder Steppenmöwe überfliegend – (Fam. Stolz)

Steppenmöwe – (*Larus cachinnans*)

09.02.2013	Kalletal Erder Südwest	1 vorj. frißt Fisch – (J. Hadasch)
------------	------------------------	------------------------------------

Die Unterscheidung der Großmöwenarten Silber-/Steppen- und Mittelmeermöwe steckt in Lippe noch in den Kinderschuhen. Bisher gingen die meisten Ornithologen pauschal von Silbermöwe aus.

Trauerseeschwalbe – (*Chlidonias niger*)

25.04.2013	Horn-Bad Meinberg Norderteich	1 Ex. – (F. Morgenstern)
06.05.+13.05.2013	Schiedersee	1 Ex. – (K. Höwing, H. Sonnenburg) bzw. 3 Ex. – (W. Maas)
08.08.2013	Schiedersee	bis 3 Ex. – (K. Höwing)

Flusseeeschwalbe – (*Sterna hirundo*)

12.05.2013	Schiedersee	1 Ex. – (K. Höwing)
------------	-------------	---------------------

Hohltaube – (*Columba oenas*)

Augustdorf: Nord 24.06.+15.08.2013 1 Ex., am 23.09. 2 Ex. – (W. Maas); **Bad Salzuflen:** Alt Holzhausen 24.02.2013 25 Ex. – (J. Heimann, B. Och); **Asenberg** 02.04.2013 1 Ex. – (I. Briegel); **Hartigsee** 15.07.2013 1 Ex. – (F. Morgenstern); **Bartrup:** Dewesiek bei Drostenhof 30.03.2013 2 Rev. – (W. Maas); **Blomberg:** Brüntrup Eichholz 26.03.2013 7 Ex. – (Ce.+M. Stolz), Brüntrup Nordost 27.05.2013 1 Ex. überfliegend – (Ce.+M. Stolz); Brüntrup Südost 21.03.2013 7 Ex. überfl., 05.05.2013 >1 Ex. rufend – (Fam. Cn. Stolz); **Bunerberg** 01.04.2013 8 Ex. – (W. Maas); **Butterberg** 30.04.2013 7 Ex. – (W. Maas); **Dalbörn West** 19.02.2013 1 M rufend, restl. Jahr neg. – (H. Sonnenburg); **Dellbrücke** 20.06.2013 22 Ex. auf Hochspannungsleitung – (W. Maas); **Deponie Hohedömsen** 30.04.-21.05.2013 wdh. 1-2 Ex. – (W. Maas); **Drawenberg** 08.07.+ 20.09.2013 je 2-3 Ex. – (F. Morgenstern); **Höntrup Ost** 22.09.2013 2 Ex. – (W. Maas); **Maspe Nord** 08.08.2013 5 Ex. – (W. Maas); **Morgenstern/Wandemütze** 17.07.2013 1 Ex. – (F. Morgenstern); **Siebenhöfen** 17.06.2013 1 Ex. – (W. Maas); **vor dem Püllenberge** 02.05.2013 2 Ex. – (F. Morgenstern); **Wilbasen** 11.05.2013 2 Ex. – (W. Maas); **Detmold Leistruper Wald Nord** 19.03.+ 02.04.2013 je >1 bzw. 2 Ex. – (W. Maas); **Detmold:** Loßbruch Nord 03.09.2013 >1 Ex. – (W. Maas); **Orbke Nordwest** 16.07.2013 1 Ex. – (W. Maas); **Schönemark Zwetschgenwiepe** 09.05.2013 vorhanden – (S. Häcker); **Dörentrup:** Begaer Holz 13.06.2013 1 Ex. – (H. Sonnenburg); **Blomenstein** 03.03.2013 1 Ex. rufend – (E. Schafmeister); **Extertal:** Laßbruch West 09.08.2013 3 Ex. – (H. Klein, R. Arians, H. Schneider); **Horn-Bad Meinbg.:** Bereich östl. Fromhshn. 12.04.+11.06.2013

je 1-2 Ex. – (H. Goldbeck, W. Maas); Bereich südl. Fromhsr Str. 19.04.2013 2 Ex. – (W. Maas); Horn Gewerbegeb. Nord 15.05.2013 >8 Ex. an Biogasanlage – (W. Maas); Mönkeberg 19.04.2013 2 Ex. – (W. Maas); Norderteich 1 P – (K. Höwing); Südhang Bellenberg 21.05.2013 11 Ex. – (W. Maas); **Kalletal** (alle Meldungen AG Kalletal): Henstorf am Steinbruch 07.05.2013 1 Ex.; Langenholzhausen Luhquelle 22.04.2013 1 Ex. ruf.; Langenholzhausen Wirksberg 25.04.2013 1 Ex. ruf.; nördl. von Hellberg 25.04.2013; Osterhagen Hagen 20.06.2013 1 Ex. ruf.; Talle Albernberg 17.04.2013 1 Ex. ruf.; **Lage**: Kleiner Ehberg 30.05.2013 1 Ex. – (T. Garczorz); Stapelager Berge 23.04.2013 vorhd., 11.06.2013 1 Ex. singt – (M. Bongards); Uekenpohl 07.04.2013 >4 Ex. – (M. Bongards); Zuckerteiche 07.04.2013 5 Ex. (Jahresmax.) – (P. u. Heuer), 10.05.-17.09.2013 rgm. 1-2 Ex. – (T. Garczorz, D. Lerche); **Lemgo**: Bega-Aue Kläranlage 24.06.2013 3 Ex., am 04.07. 1 Ex. – (D. Lerche); Büllinghausen Rahrebruch 02.05.2013 2 Ex. – (D. Lerche); **Leopoldshöhe**: Greste Nord 09.05.2013 1 Ex. – (T. Garczorz); NSG Heipker See 04.05.2013 1 Ex. – (T. Garczorz); NSG Windwehetal/Döldisser Bruch 2013 1 Ex. rufend, lt. Jagdpächter – (D. Wolter); **Lügde**: Bereich südöstl. Herlingsburg 22.06.2013 1 Ex. – (W. Maas); Boltenberg 12.05.2013 1 Ex. – (W. Maas); Humberg Süd 11.08.2013 2 Ex. – (F. Morgenstern); Kleff wdh. 1 Ex./P – (M. Füller, K. Höwing); Sabbenhsn bis ober. Wörmketal/Mosterholz 2 - 3 P – (K. Höwing); **Oerlinghausen** Wistinghauser Senne 2 Rev. – (Grote); **Schieder-Schwalenberg**: Ruensiek Nord 15.03.-05.08.2013 wdh. 1-3 Ex. – (W. Maas); Salkenbruch 1 P – (K. Höwing); Nessen 24.05.2013 1 Ex. – (F. Morgenstern); Schieder Nordwest 18.05.2013 1 Ex. – (W. Maas); Schieder Ringwall am Kohlberg 21.03.2013 1 Ex. – (W. Maas); Siekhof 09.05.2013 4 Ex. – (W. Maas); Flörkenberg und Ölberg je 1 P – (K. Höwing).

Ringeltaube – (Columba palumbus)

19.03.2013	Blomberg Biotopverbund	~150 Ex. zusammen in Bäumen sitzend – (Cn. Stolz)
25.02.2013	Dörentrup Oelentrup	>200 Ex. – (E. Schafmeister)
30.08.+ 06.09.2013	Dörentrup Oelentrup	~120 Ex. – (E. Schafmeister)
24.03.2013	Dörentrup Spork	~150 Ex. werden von Habicht gejagt – (E. Schafmeister)
14.04.2013	Dörentrup Spork Südost	~300 Ex. – (E. Schafmeister)
11.03.2013	Schieder-Emmerwiesen	> 200 Ex. – (K. Höwing)
30.01.2013	Schieder-Hainholz	150 Ex. – (K. Höwing)

Türkentaube – (Streptopelia decaocto)

17.02.2013	Bad Salzuflen Kurparksee	>4 Ex. – (H. Ziebell)
16.09.2013	Dörentrup Oelentrup	5 Ex. – (E. Schafmeister)
10.12.2013	Dörentrup Oelentrup	10 Ex. an der Domäne – (F. Blomberg)
09.02.-13.10.2013	Kalletal Lüdenhausen Nordwest	rgm. Bis 6 Ex. (bis >2 ruf. M) – (J. Fleischfresser)
2013	Kalletal	ca. 25 BP – (AG Kalletal)
16.06.2013	Lügde Stadt	4 - 5 BP – (K. Höwing)
28.05.2013	Lügde Elbrinxen	2 - 3 BP – (K. Höwing)

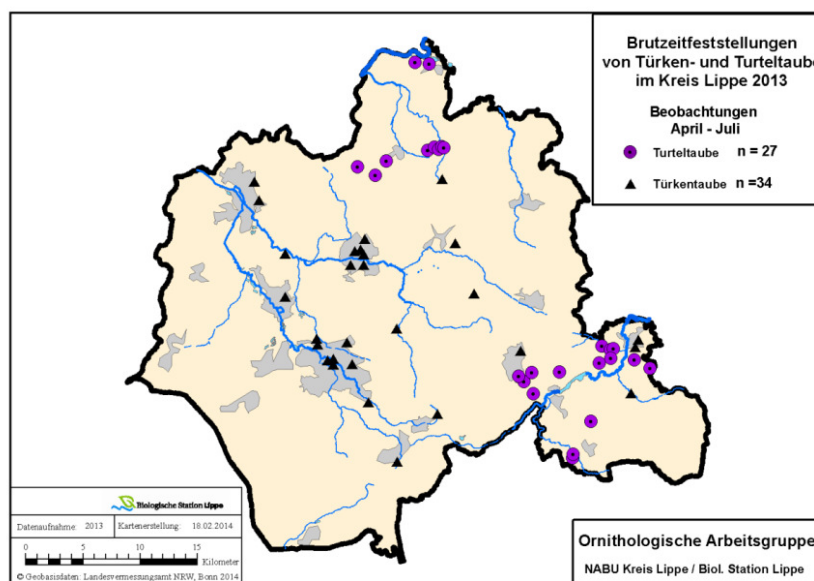

In der Tabelle werden nur Ansammlungen ab 4 Ex. und Revierzählungen aufgeführt. Die Karte gibt die Brutvorkommen wieder. Die Türkentaube war in Lippe Anfang der 1950er Jahre als Brutvogel noch unbekannt und wanderte dann aus Südosten massiv ein. Binnen kurzer Zeit wurde sie zu einer häufigen Erscheinung. 1958 wurde der Bestand in Lage auf 40 Ex. geschätzt, während Detmold gerade erst besiedelt wurde. Seit einigen Jahren geht die Art überregional deutlich zurück. Heute behauptet sie sich in Lippe noch in den vier größten Städten. Aus den ländlicheren Gegenden werden nur noch wenige Vorkommen, so etwa im Kalletal, gemeldet.

Turteltaube – (*Streptopelia turtur*)

16.05.2013	Blomberg Deponie Hohedömsen	1 Ex. – (W. Maas)
25.05.2013	Blomberg Hohedömsen	– (G. Müller)
20.06.2013	Kalletal Osterhagen Hagen	1 ruf. Ex. – (AG Kalletal)
11.06.-19.07.2013	Kalletal Haßberg nördl. Asendorf	wdh. 1-2 Ex. – (J. Fleischfresser)
25.04.+05.05.2013	Kalletal Hellberg Nord	je 1-2 ruf. M – (J. Fleischfresser, T. Garczorz)
05.06.2013	Kalletal Hohenhausen Tiefental	1 ruf. Ex. – (AG Kalletal)
28.05.2013	Kalletal Varenholz am Schloss	1 ruf. Ex. – (AG Kalletal)
24.05.2013	Kalletal Varenholz Schloss-See	1 Ex. ruf. M – (H. Sonnenburg)
30.05.2013	Kalletal W - Talle	1 ruf. Ex., Fichten-Stangenholz – (J. Heimann, B. Och)
05.06.2013	Kalletal zw. Asendorf und Heidelberg	1 ruf. Ex. – (AG Kalletal)
22.06.2013	Lügde Bereich südöstl. Herlingsburg	1 Ex. – (W. Maas)
01.+19.05.2013	Lügde Bereich zw. Humberg und Osterberg	je 1 Ex. – (M. Füller)
12.05.2013	Lügde Boltenberg	1 Ex. auf Hochspannungsltg. ruf. – (W. Maas)
15.05.2013	Lügde Dallensental	1 Ex. ruft – (K. Höwing)
01.05.2013	Lügde Eschenbachtal	1 Ex. – (M. Füller)
30.05.2013	Lügde Scherenberg	1 Ex. – (K. Höwing)
25.04.2013	Schieder-Schwalenberg Adamsberg	1 M – (M. Füller)
04.05.2013	Schieder-Schwalenberg Mörth	vorhd. – (G. Müller)
19.05.2013	Schieder-Schwalenberg Ruensiek Nord	2 P, auch am 07.07. 1 Ex. – (W. Maas)
24.05.2013	Schieder Nessen	1 Ex. – (F. Morgenstern)
22.06.2013	Schieder Siekhof	1 Ex. – (W. Maas)
10.06.2013	Schieder Siekholz Ost	1 Ex. – (W. Maas)

Deutlich mehr Nachweise als im Vorjahr. Schwerpunkt derzeit in Kalletal und Südost-Lippe. Der Schwerpunkt scheint im Bereich wärmebegünstigter Muschelkalkböden zu liegen (siehe Karte).

Kuckuck – (*Cuculus canorus*) Karte statt Tabelle?

11.05.2013	Bad Salzuflen Hartigsee	2 Ex. gleichztg. rufd. – (G. Kempf, H. Walter)
22.06.2013	Bad Salzuflen Hartigsee	1 Ex. – (J. Heimann, B. Och)
05.06.2013	Bad Salzuflen Masch	vorhd. – (M. Bongards)
24.05.2013	Bad Salzuflen östl. Ahmsen	1 Ex. – (H. Ziebell)
11.05.2013	Blomberg Bereich südl. Siebenhöfen	3 Ex. – (W. Maas)
05./06.2013	Blomberg Biotopverbund	wdh. 1 Ex. – (K. Brörmeyer, W. Maas, F. Morgenstern)
24.05.2013	Blomberg Borkhausen	1 Ex. – (F. Morgenstern)
05.06.2013	Blomberg Dalborn West	1 Ex. – (H. Sonnenburg)
20.05.2013	Blomberg Dellbrücke	1 ruf. M, auch 18.06. – (F. Morgenstern, H. Seyer)
13.05.2013	Blomberg Großenmarpe	1 Ex. – (J. Westphal)
27.05.2013	Blomberg Hohedömsen	vorh. – (G. Müller)
18.06.2013	Blomberg Istrup Südost	1 Ex. – (W. Maas)
05./06.2013	Blomberg Maspe Nord	1 Ex. – (W. Maas, E. Schafmeister)
09.05.2013	Dörentrup Betzen Nord	1 Ex. – (E. Schafmeister)
07.05.2013	Horn-Bad Meinberg Billerbeck bis Entenkrug	1 Ex. – (H. Sonnenburg)
10.06.2013	Horn-Bad Meinberg Vierstädtshöfen	1 Ex. – (W. Maas)
12.06.2013	Horn-Bad Meinberg Niederheesten	1 Ex. – (W. Maas)
05.2013	Horn-Bad Meinberg Norderteich	wdh. 1 ruf. M – (F. Morgenstern, H. Seyer)
13.05.2013	Kalletal Hohenhausen Kordhanken Berg	1 Ex. ruf. – (AG Kalletal)
.05.2013	Kalletal Osterhagen Leinenbreite	1 Ex. ruf. – (AG Kalletal)
05.06.2013	Kalletal Varenholz Schloss-See	1 Ex. – (D. Lerche)
17.05.2013	Kalletal Varenholz Weseraue	wdh. 2 ruf. M – (J. Fleischfresser, AG Kalletal)
.05.2013	Kalletal Westorf Hemmensiek	1 ruf. Ex. – (AG Kalletal)
05.06.2013	Kalletal Westorf Höltern	1 ruf. Ex. – (AG Kalletal)
28.05.2013	Lage Lückhausen	1 Ex. – (D. Lerche)
01.06.2013	Lage Müssen Abgrabung Retlage	1 Ex. am südöstlichsten Teich – (H. Sonnenburg)

16.05.-02.06.2013	Lage Zuckerteiche	wdh. 1 Ex. – (T. Garczorz, J. Heimann, B. Och, D. Lerche, F. Morgenstern)
27.05.2013	Lemgo Bega-Aue Kläranlage	1 Ex. – (D. Lerche)
05.06.2013	Lemgo Bereich südl. Leese	1 Ex. – (M. Noltekuhlmann)
18.04.-07.06.2013	Lemgo Büllinghausen/Rahrebruch	wdh. 1 Ex. – (D. Lerche, M. Noltekuhlmann)
21.04.+ 01.05.2013	Lemgo Dinglinghausen	je 1 Ex. – (E. Schafmeister)
04.06.2013	Lemgo Voßheide LUKKA-Pferdehof	2 Ex. – (J. Westphal)
23.05.2013	Leopoldshöhe Heipke, NSG Heipker See	1 Ex. gehört – (E. Thies)
05.-07.06.2013	Leopoldshöhe NSG Heipker See	wdh. 1 Ex. – (T. Garczorz, K. Lange, H. Pieper)
06.06.2013	Lügde Kleff	1 Ex. – (H. Sonnenburg)
28.04.- 07.07.2013	Schieder-Schwalenberg Ruensiek Nord	wdh. 1-2 Ex. – (W. Maas)
19.06.2013	Schieder-Schwalenberg Siekholz	1 Ex. – (K. Höwing)
17./18.05.2013	Schieder Emmerbrücke	1 Ex. – (W. Maas, G. Müller)
.05.2013	Schieder Flörkenberg/ Siekfeld	1 Ex. ruft – (K. Höwing)
02.06.2013	Schieder Heinberg	1 Ex. – (K. Höwing)
24.05.2013	Schieder Nessen	1 Ex. – (F. Morgenstern)
19.05.2013	Schieder Nordwest	1 Ex. – (W. Maas)

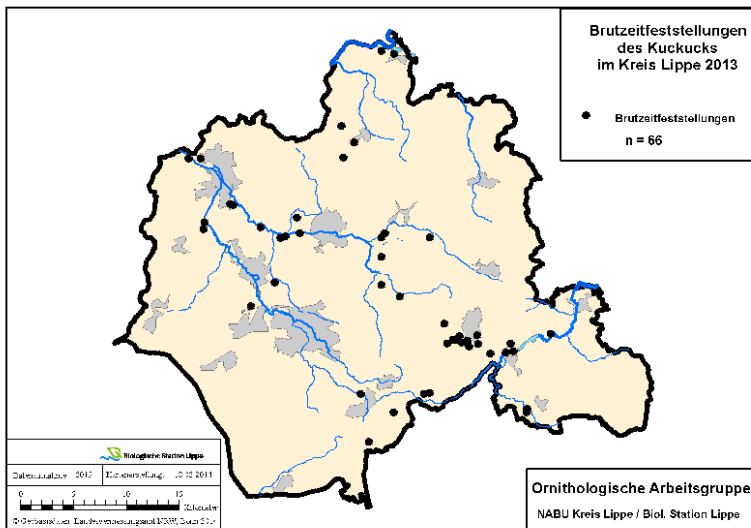

Es liegen 66 Meldungen aus dem Kreisgebiet vor (2012: 75), darunter natürlich etliche Mehrfachmeldungen. Das Verbreitungsbild des Kuckucks zeigt eine deutliche Anlehnung an die Auen. Schwerpunkte bilden mittlere und untere Begaue, aber auch das Auensystem von Königsbach und Distel bei Blomberg und die Niederung der Napte bei Horn-Bad Meinberg sowie die angrenzende Emmerau.

Schleiereule – (Tyto alba)

28.06.2013	Extertal Fallentrup Extertal	1 BP mit 4 juv. auf der Domäne – (F. Blomberg)
2013	Kalletal Hohenhausen in den Ellern	1 BP mit juv., Anzahl ? – (AG Kalletal)
2013	Kalletal Hohenhausen in Nähe der Kirche	1 BP mit juv., Anzahl ? – (AG Kalletal)
2013	Kalletal Langenholzhausen	2 Ex. Brutverdacht – (AG Kalletal)
2013	Leopoldshöhe	2013 keine erfolgr. Brut an den jährl. kontrollierten Kästen – (D. Wolter, K. Lange)
28.04.2013	Schieder Heinbergsiedlung	1 Bp auf dem Stammhof, mündl. Josef Marx

Ein schlechtes Jahr für diese Art, wie besonders am Beispiel Leopoldshöhe deutlich wird.

Raufußkauz – (Aegolius funereus)

06.05.2013	Schwalenberg Schanze	1 M um 21:15 h 2x rufend. – (D. Schiller)
------------	----------------------	---

Kontrollen im Blomberger Stadtwald Nordost und Eschenbruch/Winterberg sowie Griefenhagen Ost erbrachten keinen Nachweis (W. Maas)

Steinkauz – (Athene noctua)

25.02.2013	Lage Heiden	1 Ex. gegen 18:25 kurz rufend – (T. Garczorz)
21.12.2013	Lügde Kilianskirche	1 Ex. – (D. Tiemann)

Nachdem bereits 2012 überraschend in Schieder ein Steinkauz gesichtet wurde, verstärkt nun eine Beobachtung aus Lügde den Verdacht, dass die Art evtl. doch ein heimlicher Besiedler der lipp. Emmerau sein könnte. Isolierte Rev. sind oft durch geringe Rufaktivität gekennzeichnet, was den Nachweis erschwert.

Waldohreule – (*Asio otus*)

30.05.2013	Bad Salzuflen Hündeser Berg, NO - Retzen	Federn + Gewölle – (J. Heimann, B. Och)
2013	Kalletal	ca. 10 BP – (AG Kalletal)
2013	Oerlinghausen Wistinghauser Senne	2 Rev. – (Grote)

Offenbar auch ein schlechtes Jahr für die Waldohreule.

Uhu – (*Bubo bubo*)

Bekannt wurden in Lippe 7 sichere Bruten (darunter 2 Baumbruten) sowie 6 Bereiche mit Brutverdacht mit einer Konzentration in Nordlippe. Das Verbreitungsbild wird durch die – lokal begrenzten – Arbeitsbereiche versierter Kartierer bestimmt und dürfte nicht der realen Brutverbreitung entsprechen. Vor allem aus dem Bereich des Teutoburger Waldes und der Egge fehlen für 2013 verwertbare Daten.

Waldkauz – (*Strix aluco*)

16.03.2013	Bad Salzuflen Gut Gronhof	1 M – (J. Hadasch)
16.03.2013	Bad Salzuflen Ziegenecke	1 M – (J. Hadasch)
28.02.-30.11.2013	Blomberg Brüntrup Nord	rglm. 1 ruf. Ex., evtl. vom Mossenberger Himmel – (Fam. Stolz)
2013	Blomberg Dalborn W bis Dalborner Holz	1 Revier – (H. Sonnenburg)
23.08.2013	Blomberg Donop OWL-Straße	1 Ex. Straßenverkehrsoffer – (J. Westphal)
08.04.2013	Blomberg Eschenbruch Winterberg	1 Ex. – (W. Maas)
30.05.2013	Dörentrup Hillentrup Nord	1 ad. / 1 imm. – (M. Füller)
20.07.+04.09.2013	Dörentrup Vogtskamp	1 Ex. rufend – (E. Schafmeister)
07.02.2013	Kalletal Bentorf West	1 M – (J. Hadasch)
02.04.2013	Kalletal Erder Ihmsen Bruch	1 Ex. (ND Eichen, Tagesunterstand?) – (J. Westphal)
05.05.2013	Kalletal Hellberg/Herbrechtsdorf	1 Ex. – (T. Garczorz)
06.03.2013	Kalletal Lüdenhausen Nordwest	1 M sing. – (J. Fleischfresser)
2013	Kalletal	ca. 20 BP – (AG Kalletal)
19.10.2013	Lage Hörste Süd	1 M / 1 W – (T. Garczorz)
01.01.-27.08.2013	Leopoldshöhe NSG Heipker See	wdh. 1 Ex. – (T. Garczorz, J. Hadasch)
07.-09.2013	Lügde Harzberg	1 Ex. Tageseinstand in Holzschuppen – (D. Tiemann)
16.04.2013	Schieder-Schwalenberg Mörth	2 Ex. rufen – (K. Höwing)
02./03.2013	Schieder-Schwalenberg Niesetal Garten	wdh. 1 Ex. – (K. Höwing)
30.04.2013	Schieder Hirschsprung	1 Ex. – (P. Freier)
06.04.2013	Schieder Ringwall am Kohlberg	1 Ex. – (W. Maas)
16.05.2013	Schieder Siekholz Ost	2 Ex. 1 Bp im Nistkasten – (W. Maas)

Mauersegler – (*Apus apus*)

23.04.2013	Bad Salzuflen Werler See	>3 Ex. erste aller Meldungen – (T. Garczorz)
03.08.2013	Bad Salzuflen Hermann-Löns-Straße	8 Ex. – (J. Heimann)
25.07.2013	Bad Salzuflen Schötmar Mitte	>30 Ex. schrauben sich bis ins Unsichtbare hoch – (M. Bongards)
07.07.2013	Blomberg Brüntrup Nord	~20 Ex. täglich über dem Ort – (Ce.+M. Stolz)
30.05.2013	Kalletal Lüdenhausen Nordwest	Brut im Kirchturm – (M. Füller)
28.04.2013	Kalletal Weseraue nw Varenholz	>30 Ex. – (J. Fleischfresser)
2013	Kalletal	ca. 45 BP – (AG Kalletal)
29.08.2013	Lage Zuckerteiche	1 Ex., letzte Beob. d. J. – (T. Garczorz)
25.07.2013	Lemgo Mitte West	~50 Ex. – (D. Lerche)
2013	Leopoldshöhe Schötm. Str. 1, 20	12 Ex. – (D. Elbracht)
10.05.2013	Schiedersee Staumauer	>30 Ex. – (W. Maas)

Eisvogel – (*Alcedo atthis*)

Bad Salzuflen: Hartigsee 10.01.+ 20.01.2013 2 bzw. 1 Ex. – (T. Garczorz), 27.07.2013 1 Ex. – (J. Heimann, B. Och); Hölsen Bega 21.08.2013 1 Ex. – (J. Heimann); Kurparksee 05.12.2013 1 Ex. – (T. Garczorz); Salzetal 11.01.2013 1 Ex. – (W. Kempf, G. Walter); Werler Feld 23.01.2013 1 Ex. – (Anonyme); Werler See 17.03./26.03./ 05.09./24.11./03.12.2013 je 1 Ex. – (T. Garczorz); Werre am Holzhauser Bruch 10.07.2013 1 Ex. – (J. Heimann); Werre Erich- Kästner Schule 29.12.2013 1 Ex. – (W. Kempf, G. Walter); Werre UWZ Heerser Mühle 24.01.-10.07.2013 wdh. 1-2 Ex. – (J. Heimann, W. Kempf, G. Walter);

Wülfer Mühle 10.07.2013 1 Ex. – (J. Heimann); Wülfer See 12./15.07.2013 1 Ex. an der Werre – (T. Garczorz); **Blomberg:** Biotopverbund 1 BP (Bruttröhre bekannt)– (K. Brömelmeier, W. Maas, F. Morgenstern); Deponie Hohedömsen 25.05.2013 1 Ex. – (F. Morgenstern); Maspe Nord 04.05.+ 27.06.2013 1 Ex. – (W. Maas, F. Morgenstern); **Detmold:** Ameide/Schlossgraben 15.05.2013 2 Ex. – (S. Häcker); Kupferberg 03.10.2013 2 Ex. – (K. Bökamp); Meschese u. angrzd. Werre 02.02.2013 2 Ex. jagen sich quer über den See – (T. Garczorz), 13.04.+ 09.05.2013 je 1 Ex., 19.07.2013 2-3 Ex. (evtl. ad.+juv.) – (S. Häcker); Obere Mühle, südl. Innenstadt 17.08.2013 1 Ex. – (A. Leistikow); Hohenhausen nordöstl. Ort 03.08.2013 1 diesj. – (J. Heimann, B. Och); **Horn-Bad Meinbg.:** Bereich östl. Fromhsn. 12.04.2013 1 Ex. – (W. Maas); Billerbebeck 23.10.2013 1 Ex. – (U. Kuhlmann); Norderteich 18.08.+ 12.09.2013 1 Ex. – (F. Morgenstern); **Kalletal Hohenhausen** Ententeich 18.09.2013 1 Ex. – (AG Kalletal); Langenholzhausen an der Osterkalle 05.2013 1 Ex. – (AG Kalletal); **Lage:** Waddenhauser See u. angrzd. Werre 16.03.2013 2 Ex., 04.-12.2013. 1 Ex. (T. Garczorz); Zuckerteiche 03.09.2013 1 Ex. – (I. Briegel); **Lemgo:** Bega-Aue Kläranlage 24.06.2013 1 Ex. – (D. Lerche); Brake 06.01.2013 1 Ex. – (I. Schmidt); Brake Nord 04.07.2013 1 Ex. – (W. Maas); **Leopoldshöhe:** Dahlhauser Mühle 1 erfolgr. BP – (K. Lange); Grete Nord 04.2013 rgfm. 1 Ex. – (T. Garczorz); NSG Heipker See 27.04.-05.09.2013 1 Ex. – (T. Garczorz); **Lügde:** Emmer zw. Harzberg und Ponderosa 07.2013 1 BP, Brutpl. bekannt – (B. Brautlecht, K. Höwing, H. Sonnenburg); **Schieder-Schwalenberg:** Schiedersee bis Schlosspark 1 P ganzjährig – (F. Beckmeier, T. Garczorz, K. Höwing, D. Lerche, W. Maas, F. Morgenstern, G. Müller, D. Schiller, H. Sonnenburg, Fam. Stolz, G. Müller); Lothe an der Niese 21.04.2013 1 Ex. – (E. Benning); Nessen 1 BP – (W. Maas); **Schlangen:** Haverkampsee 01.09.2013 1 Ex. – (W. Dzieran).

Wendehals – (*Jynx torquilla*)

13.04.2013	Lemgo Entrup West	1 Ex. gegen 13.30 h zweimal rufend – (M. Füller)
03.05.2013	Lemgo Schönungsteiche	1 ruf. Ex., später aus der Siedlung Lieme zu hören – (F. Morgenstern)
12.09.2013	Leopoldshöhe Großes Holz	1 Ex. – (W. Zurheide)
02.09.2013	Leopoldshöhe Mühlenstr.	1 Ex. – (D. Eger)

Grauspecht – (*Picus canus*)

08.05.2013	Detmold Brokhausen Nord bis Mönkeberg	1 Ex. intensiv rufend – (W. Maas, H. Sonnenburg)
03.04.2013	Detm. Umg. Obere Mühle, südl. Innenstadt	1 Ex. – (W. Maas)
04.02.2013	Detmold Innenstadt Schlossgarten	1 Ex. – (B. Schmincke)
17.04.2013	Horn-Bad Meinberg Stinkebrink	1 Ex. – (W. Maas)
2013	Kalletal Waldstück nördl. Steinbruch Henstorf	2 Rev. – (D. Grote)
01.05.2013	Lemgo Dinglinghausen	1 Ex. – (W. Maas)
01.04.2013	Leopoldshöhe NSG Heipker See	1 M – (D. Wolter)
2013	Oerlinghausen Sandgrube Hassler	2 Rev. – (D. Grote, T. Garczorz)
12.11.2013	Schieder-Schwalenberg im Niesetal	1 Ex. – (K. Höwing)
25.04.2013	Schieder-Schwalenberg Mörth West	1 M mehrfach rufend – (M. Füller)
24.05.2013	Schieder Siekholz Ost	1 Ex. – (W. Maas)
09.04.2013	Schwalenberg Ost	1 Ex. – (M. Füller)

Grünspecht – (*Picus viridis*) Es liegen 212 Meldungen vor, hier nur Brutzeitfeststellungen

Bad Salzuflen: Gastruper Wald: 17.04.2013 1 Ex. – (W. Kempf, G. Walter); Hartigsee bis Pecherhof wdh. mind. 1 Ex. – (W. Kempf, F. Morgenstern, G. Walter, H. Ziebell); Kurpark wdh. 1 ruf. – (H. Ziebell); Masch wdh. 1 ruf. – (M. Bongards, H. Ziebell); Nienheide/Mittelreihe wdh. 1 ruf. – (T. Garczorz); Pommernstr. 2 Ex.ganzjährig – (W. Kempf, G. Walter); Schötmar Ost 27.03.2013 1 Ex. – (H. Ziebell); Schötmar Mitte vorhd. – (M. Bongards); UWZ Heerser Mühle vorhd. – (M. Bongards); Weiß Breden 28.05.2013 1 Ex. – (M. Bongards); Werler See vorhd. – (T. Garczorz, F. Morgenstern); **Blomberg:** Brunsiek bei Tintrup 07.04.2013 1 Ex. – (K. Brömelmeier); Brüntrup zahlr. Meldungen aus Eichholz, Ortsrand Nord, Nordost und Süd, Rentnerpfad, Stocksberg, mehrere Rev. ? – (Fam. Stolz); Butterberg 29.06.2013 1 Ex. – (K. Brömelmeier); Cappel Nordwest wdh. 1 Ex. – (F. Morgenstern); Dalbörn 1 Rev. – (K. Brömelmeier, H. Sonnenburg); Blomberg Flachsmarkt 27.02.2013 1 Ex. – (G. Müller); Maspe Nord 19.05.2013 1 Ex. rufend – (H. Seyer); Püllenberg Süd 02.05.2013 1 Ex. – (F. Morgenstern); **Detmold:** DT gesamt weiterhin sehr präsent – (S. Häcker); Freilichtmuseum und Umfeld 19.05.2013 1 Ex. – (L. Hillen); Hahnberg Heiligenkirchen 11.02.2013 1 Ex. ruf. – (S. Häcker); Heiligenkirchen Süd erfolgr. Brut mit juv. – (H. Goldbeck); Johanettental 08.03.2013 1 Ex. – (U. Kuhlmann); NSG "Berlebecke" 05.04.2013 1 Ex. – (W. Maas); Pivitsheide Nord 13.04.2013 1 Ex. – (M. Füller); Rödinghausen Süd 1 Rev. – (D. Lerche); Schling Vogelpark 09.05.2013 1 Ex. – (S. Häcker); Schönemark bis Lenstrup 15.04.2013 1 M – (D. Horstmann); Werre Meschese 18.04.2013 1 Ex. ruf. – (S. Häcker); Werretal In der Mesche 12.05.2013 1 Ex. – (S. Häcker); **Dörentrup:** Betzen Nord wdh. 1 Ex., Farmbeck wdh. 1 Ex., Humfeld Süd 04.08.2013 2 Ex., Oelentrup 21.04.2013 1 Ex., Steinberg West 29.03.2013 1 Ex., Vogtskamp 1 Ex. – (alle: E. Schafmeister); **Extertal:** Linderhofe 1 Rev. – (F. Blomberg); **Horn-Bad Meinberg:** Bad Meinberg Ost 18.03.2013 1 Ex. – (K. Brö-

melmeyer); Bereich südl. Niederbelle 12.04.2013 1 ruf. Ex. – (H. Seyer); Kohlenberg 04.04.2013 1 Ex. – (K. Brömelmeier); Lakehof bei Belle 12.04.2013 1 ruf. Ex. – (H. Seyer); Norderteich Revier – (K. Brömelmeier, F. Morgenstern, Fam. Stolz); Stinkebrink 05.04.2013 1 P – (W. Maas); Wällen wdh. 1 ruf. Ex. – (K. Brömelmeier); **Kalletal:** Brosen Selser Berg 20.04.2013, Erder/Aberg 19.04.2013, Hellinghausen 29.04.2013, Hohenhausen Bärenkopf 12.04.2013, Hohenhausen Schellental 01.04.2013 je 1 ruf. Ex. – (AG Kalletal); Weseraue nw Varenholz 28.04.2013 1 P – (J. Fleischfresser); **Lage:** Lückhausen 28.05.2013 1 Ex. – (D. Lerche); Waddenhauser See 02.03.2013 1 Ex. – (T. Garczorz); Zuckerteiche 09.06.2013 1 Ex. – (T. Garczorz); **Lemgo Bega-Aue Kläranlage** 04.07.2013 1 Ex. – (D. Lerche); Biesterberg 15.08.2013 1 Ex. – (F. Morgenstern); Brake Nord 24.02.2013 vorhd. – (H. Tapp); Brake Stucken 06.04.2013 1 Ex. – (D. Lerche); Büllinghausen bis Rahrebruch wdh. 1 Ex. – (D. Lerche, F. Morgenstern, H. Tapp); Döhren wdh. 1 Ex. – (D. Lerche, E. Schafmeister); Langenbruch 04.06.2013 1 ruf. Ex. – (D. Lerche); Laubke Nord wdh. 1 ruf. Ex. – (D. Lerche); Linnebach südl. Kläranlage 14.04.2013 vorhd. – (H. Tapp); Luhreheide vorhd. – (H. Tapp); Pieperturm 21.04.2013 1 Ex. – (E. Schafmeister); Schönungsteiche 17.03.2013 1 Ex. – (F. Morgenstern); **Leopoldshöhe:** Greste Nord 27.03.2013 1 Ex. – (T. Garczorz); Heipke 07.02.2013 1 Ex. – (H. Pieper); NSG Heipker See wdh. 1-2 Ex. – (T. Garczorz); **Lügde:** Dallensental/ Hamberg/ Osterberg, Elbrinxen Süd; Harzberg Kleff, Rischenau west, Wörmkefeld ober Wörmketal Reviere – (K. Höwing); **Schieder-Schwalenberg:** Lothe Niemesgrd. 14.05.2013 1 Ex. – (E. Benning); Ölberg/Niesetal/Schlosspark Brut – (K. Höwing); Schwalenberg Ost 15.03.2013 1 M – (D. Schiller); Schwlb. Schanze 18.02.2013 1 M – (D. Schiller); Siekfeld Friedhof, Glashütte, Siekholz Brut – (K. Höwing); Wald am Fischanger 30.04.2013 1 Ex. – (M. Füller); Hohe Warte 24.05.2013 1 Ex. – (F. Morgenstern); Nessen 24.05.2013 2 Ex. – (F. Morgenstern); Siekholz Ost 03.04.2013 1 Ex. – (W. Maas); Schiedersee Kronenbruch wdh. 1 Ex. – (W. Maas, G. Müller); **Schlangen:** Haverkampsee 13.04.2013 1 Ex. – (M. Welker).

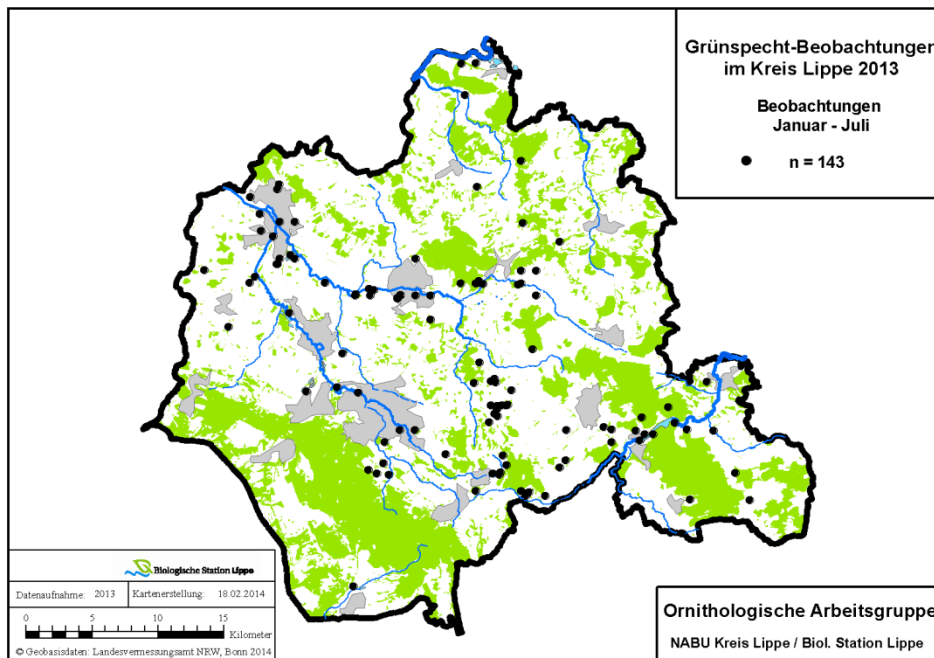

Die Fundmeldungen betreffen vor allem die Flussniederungen, besonders in Siedlungen bzw. Siedlungsnähe, daneben aber auch gehölzreiche halboffene Kulturlandschaften. Ob die Art in Teutoburger Wald, Egge und Schwalenberger Wald wirklich fehlt, sei dahingestellt. Aus diesen Bereichen werden generell nur wenige Vogeldaten gemeldet.

Schwarzspecht – (*Dryocopus martius*)

Bad Salzuflen: Golfplatz bis Salzetal 05.04.2013 1 Ex. – (I. Briegel); Werl-Aspe Knipkenbach 18.03.2013 1 Ex. – (J. Westphal); **Blomberg:** Altendonop Nordost 19.07.2013 1 Ex. – (F. Morgenstern); Brüntrup Rentnerpfad 31.03.2013 1 Ex. ruf. – (Fam. Stolz); Brüntrup Wald am Wallbaumshof: 18.03.2013 1 ruf. Ex. – (H. Goldbeck); Grießenhagen Ost 19.12.2013 1 Ex. – (W. Maas); Großenmarpe Püllenberg 13.05.2013 1 Ex. – (J. Westphal); Püllenberg Süd 21.05.2013 1 Ex. – (F. Morgenstern); **Detmold** Brokhausen 04.04.2013 1 Ex. – (J. Westphal); Heiligenkirchen Süd 30.04.2013 1 Ex. – (W. Maas); Herberhausen West 08.04.2013 1 Ex. – (W. Maas); Johannettental 02.03.2013 1 Ex. – (D. Horstmann); Leistruper Wald 1 Revier – (S. Häcker, F. Morgenstern, H. Seyer); **Dörentrup:** Blomenstein 03.03.2013 1 Rev. – (E. Schafmeister, H. Sonnenburg); Habichtsberg bei Oelentrup 12.+19.01.2013 1 Ex., auch 28.08. – (E. Schafmeister); Oelentrup 30.08.2013 1 Ex. – (E. Schafmeister); Dörentrup Ort 19.07.2013 1 Ex. rufend – (F. Morgenstern); Schwelentrup Mitte 26.02.2013 1 Ex. – (E. Schafmeister), Schwelentrup Süd 06.10.2013 1 Ex. – (E. Schafmeister), Steinbergplateau N Schwelentrup 26.12.2013 1 Ex. – (E. Schafmeister), Vogtskamp 06.02.-08.2013 wdh. 1 Ex., Schlafhöhle bekannt – (E. Schafmeister), Wrecken Schwelentrup 24.06.2013 1 BP – (F. Blomberg), **Extertal:** Laßbruch 22.06.2013 1 Ex. überfl. – (F. Blomberg); **Horn-Bad Meinberg** Beller Holz Nordhälfte bis Molkenberg ganzj. ruf. Ex. – (M. Füller, H. Seyer); Beller Holz Süd 17.03.2013 1 W, auch 07.12. 1 Ex. – (K. Brömelmeier); Norderteich 08.02.-05.10.2013 wdh. 1 Ex. – (D. Schiller, Fam. Stolz); Maßbruch Wald 01.08.2013 1 Ex. mehrfach rufend – (H. Goldbeck); NSG „Externsteine“ 26.12.2013 1 Ex. – (Cn. Stolz); **Kalletal:** Haßberg nördl. Asendorf 18.03.2013 1 Ex. Standortruf – (J. Fleischfresser); Heidelbeck Pröhlenberg 1 Brutverdacht – (AG Kalletal); Lüdenhausen

Hexenberg 18.03.2013 1 Ex. ruf. – (AG Kalletal); Niedermeisen 17.08.2013 1 W – (J. Fleischfresser); **Lage: NSG „Hardisser Moor“** 07.02.2013 1 Ex. – (J. Westphal); Hermannsberg 13.10.2013 1 Ex. – (H. Goldbeck); Kleiner Ehberg 30.05.2013 1 Ex. – (T. Garczor); Müssen Abgrabung Retlage 01.06.2013 1 Ex. – (H. Sonnenburg); Uekenpohl 07.04.2013 >1 Ex. – (M. Bongards); Waddenhauser See Süd 09.02.+ 20.05.2013 1 Ex. rufend – (T. Garczor); Zuckerteiche 04.08.2013 1 Ex. üf., ruf., Pappeln – (J. Heimann, B. Och); **Lemgo Brake Nord** 24.02.2013 1 Ex. – (H. Tapp); Büllinghausen Rahrebruch 16.05.2013 1 Ex. rufend – (F. Morgenstern); Dinglinghausen 01.05.2013 1 Ex. – (W. Maas); Lemgoer Mark West 25.08.2013 2 Ex. im Duett rufend – (T. Garczor); **Leopoldshöhe: Greste Nord** 27.03.2013 1 Ex. – (T. Garczor); **Lügde: Kleff** 23.10.2013 1 Ex. – (E. Gröne); **Oerlinghausen: Barkhauser Berge** 17.02.2013 1 Ex. – (T. Garczor); **Schieder-Schwalenberg: Schweibachquellen** 28.04.2013 1 M Nahrungssuche – (M. Füller); Wöbbel Nordost 01.05.2013 1 ruf. – (H. Seyer); Salkenbruch 20.10.2013 1 Ex. im Baum sitzend – (E. Gröne); Bereich südl. Freissmissen 04.05.2013 1 Ex. rufend – (H. Seyer); Schieder Heinbergsiedlung 31.03.2013 1 Ex. – (W. Maas); Nessen 24.05.2013 1 Ex. – (F. Morgenstern); Nessenberg West 04.05.2013 1 Ex. rufend – (H. Seyer); Viedhenklenberg 28.04.2013 1 Ex. – (F. Morgenstern); **Schlangen: Bauernkamp** 07.04.2013 1 Ex. – (M. Füller); Paulinenholz 30.04.2013 1 ad. rufend – (H. Seyer).

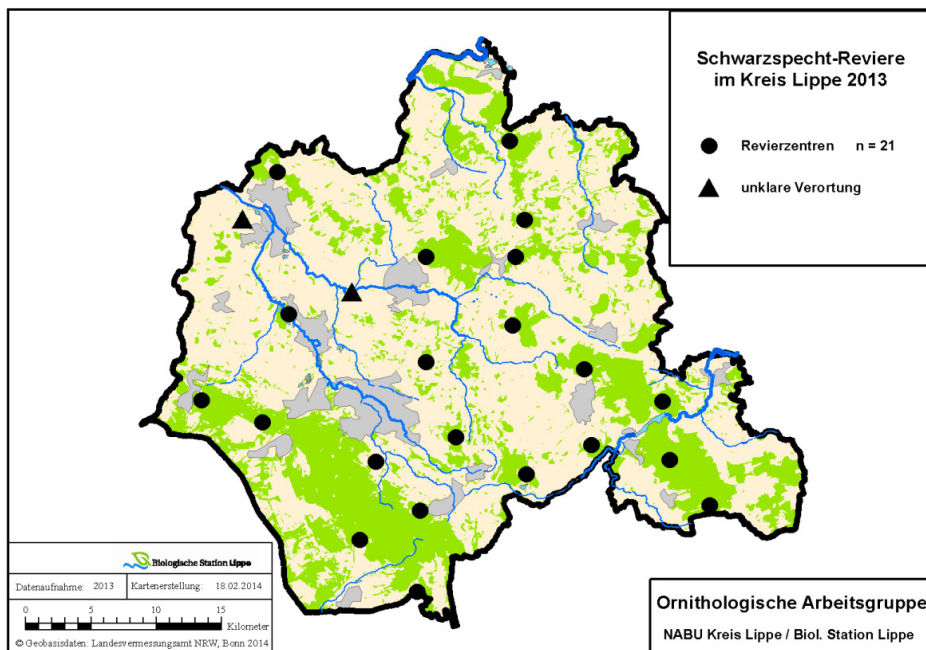

Die Zentren der größeren Waldgebiete dürften in der Realität deutlich dichter vom Schwarzspecht besiedelt sein, als es hier zum Ausdruck kommt. Im Teutoburger Wald sicherlich häufiger vorkommend als hier dargestellt.

Mittelspecht – (*Dendrocopos medius*)

03.03.2013	Bad Salzuflen Finnebachtal	1 Ex. – (B. Zimmermeyer)
26.02.2013	Bad Salzuflen Stadtforst Oberberg	2 Ex., beide Spechte nicht weit voneinand. entfernt (ca. 200m) - ausdauernd rufend – (T. Garczor)
02.06.2013	Bad Salzuflen Stadtwald nördl. Loose	1 Ex. – (J. Heimann, B. Och)
30.03.2013	Barntrup Hummerbruch: Dewesiek bei Drostenhof	3 M / 2 W, 3 Rev. festgestellt. – (W. Maas)
02./03.2013	Blomberg Brüntrup Eichholz	wdh. 1 Ex. quäkend – (Fam. Stolz)
02.02.2013	Blomberg Butterberg	1 Ex. – (K. Brörmelmeyer)
28.02.2013	Blomberg Cappel Nordwest	1 Ex. im Garten - (F. Morgenstern)
30.03.2013	Blomberg Forst Siekholz West	1 Revier festgestellt. – (W. Maas)
26.02.2013	Dörentrup Schwelentrup Mitte	1 Ex. rufend – (E. Schafmeister)
05.03.2013	Horn-Bad Meinberg Belle West	1 P längere Zeit nahrungssuchend – (M. Füller)
13.04.2013	Horn-Bad Meinberg Billerbeck bis Entenkrug	1 Ex. – (D. Lerche)
17.04.2013	Horn NSG Externsteine im Schliepstein	1 M balzrufend – (H. Sonnenburg)
11.02.2013	Horn-Bad Meinberg Norderteich	1 M intensiv balzrufend – (H. Sonnenburg)
25.03.2013	Horn-Bad Meinberg Umg. Forsthaus Belle	1 Ex. – (J. Schleaf)
01.01.2013	Horn-Bad Meinberg Wällen	1 Ex. – (K. Brörmelmeyer)
05.03.2013	Horn-Bad Meinberg Wällen	1 Rev.-P, aus größ. Entfernung 1 weiteres Ex. anfgd. – (M. Füller)
07.04.2013	Lemgo Döhren	2 Ex. – (E. Schafmeister)
13.04.2013	Lemgo Stadtwald - Maibolte	min. 3 Ex., balzquäkend und höhlenzeigend – (J. Heimann, B. Och)
28.04.2013	Schieder-Schwalenberg Bereich Kläranlage	2- 3 P – (K. Höwing)
08.04.2013	Schieder Hirschsprung, Fischteiche, Fischanger	2- 3 P – (K. Höwing)

27.03.2013	Schieder-Schwalenberg nahe Haus Tabor	1 P – (K. Höwing)
05.03.2013	Schieder-Schwalenberg Ölberg	1 P – (K. Höwing)
09.03.2013	Schieder Schlosspark	1 P – (K. Höwing)

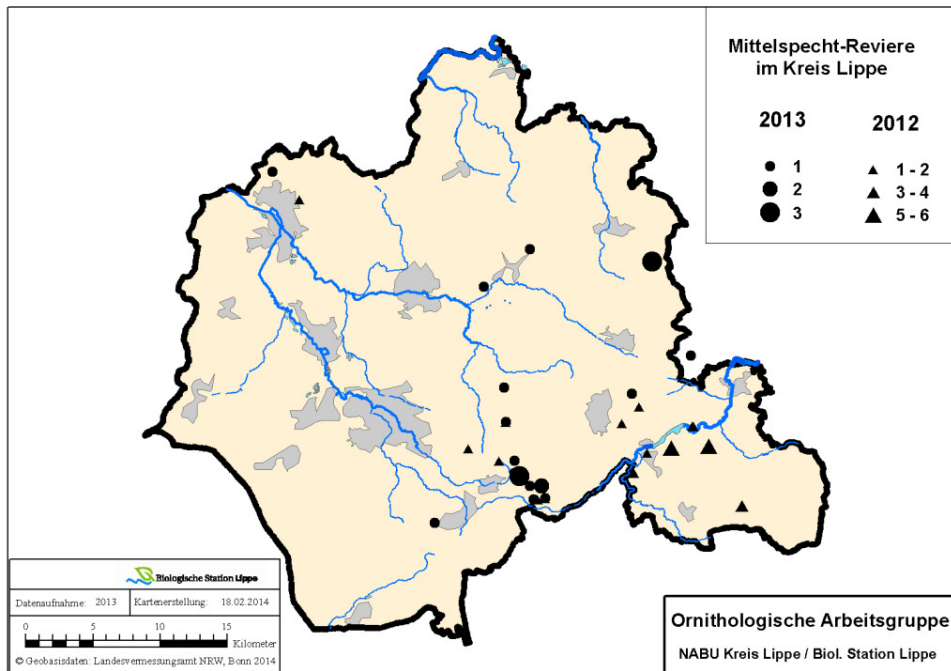

Dank neuer Nachweise vervollständigt sich das Verbreitungsbild der Art in Lippe. Völlig unbekannt waren bislang die von Werner Maas bei Hummerbruch festgestellten Population (3 Reviere).

Kleinspecht – (*Dryobates minor*)

05.04.2013	Bad Salzuflen Golfplatz bis Salzetal	1 Ex. – (I. Briegel, H. Ziebell)
04.02.2013	Bad Salzuflen Kurpark	1 Ex. – (I. Briegel)
02.11.2013	Bad Salzuflen Pommernstr.	1 Ex. – (W. Kempf, G. Walter)
19.08.+ 04.09.2013	Bad Salzuflen Rathaus	1 Ex. – (J. Heimann)
23.07.2013	Bad Salzuflen UWZ Heerser Mühle	vorhd. – (M. Bongards)
25.03.2013	Blomberg Borkhausen	1 M / 1 W 1 Bp – (W. Maas)
17.05.2013	Blomberg Brüntrup Nord	1 Ex. im Garten – (Fam. Tittel)
19.09.2013	Blomberg Cappel Nordwest	1 W Garten M. – (F. Morgenstern)
25.10.2013	Blomberg Cappel Nordost	1 Ex. – (F. Morgenstern)
16.03.2013	Dörentrup Schwelentrup Mitte	1 Ex. – (E. Schafmeister)
28.07.2013	Lemgo Teimer	1 Ex. – (J. Heimann, B. Och)
2013	Leopoldsh NSG Windwehetal, Döldisser Bruch	1 BP Meldung über Jagdpächter – (D. Wolter)
12.01.2013	Leopoldshöhe Schötmarsche Str. 13	1 Ex. am Futterhaus – (D. Elbracht)
27.10.2013	Oerlinghausen Barkhauser Berge	1 W – (D. Lerche)

Pirol – (*Oriolus oriolus*)

19.05.2013	Horn-Bad Meinberg Norderteich	1 Ex. – (D. Horstmann)
------------	-------------------------------	------------------------

Neuntöter – (*Lanius collurio*)

Augustdorf: nördl. Ort 15.08.2013 1 BP mit 1 imm. (W. Maas); **Bad Salzuflen:** Bergkirchen 05.08.2013 1 W auf Kahlschlag neben Kirche – (J. Heimann); NW – Bergkirchen 27.07.2013 1 P – (J. Heimann, B. Och); O-Hölsen 27.07.2013 1 BP mit min. 3 flügg. Juv. auf Kahlschlag – (J. Heimann, B. Och); **Barntrup:** Sonneborn 12.08.2013 1 Ex. – (F. Morgenstern); **Blomberg:** östl. Hollhöfen 06.2013 wdh. 1 P – (K. Brömelmeier); Dalbörn Ost 08.07.2013 1 M – (F. Morgenstern); Drawenberg 08.07.2013 1 Ex – (F. Morgenstern), 29.08.2013 2 imm. – (W. Maas); Morgenstern/Wandemütze 17.07.2013 1 M – (F. Morgenstern); Sievertsb. östl. Hagendonop 12.07.2013 1 M – (F. Morgenstern); Stollberg 17.07.2013 1 M – (F. Morgenstern); vor dem Püllenberge 21.05.2013 1 P – (F. Morgenstern); **Detmold:** Altenkamp Nord 27.07.2013 1 W / 1 dj – (F. Morgenstern); Detmold: Fromhausen 31.05.2013 mind. 1 M – (J. Hadasch), 11.06.2013 dito – (H. Goldbeck); Hahnberg (Schling) 04.08.2013 1 Ex. Westl. Rolfscher Hof – (S. Häcker); Vahlhausen 03.08.2013 1 M/2 dj – (F. Morgenstern); **Dörentrup:** Steinberg Ost 06.05.2013 1 M – (D. Lerche); **Horn-Bad Meinberg:** Bellenberg Süd 21.05.2013 1 Bp – (W.

Maas); Horn Bockstal 31.07.2013 1 M/3 dj + 1 M /1 dj – (W. Maas); Horn Eickernberg 08.07.2013 1 Bp – (W. Maas); Horn Nord 31.07.2013 1 P – (W. Maas); Südhang des Bellenberges 15.07.2013 > 1 M / 1 M / 2 imm. – (W. Maas); Wilberg 08.07.2013 1 Bp – (W. Maas); **Kalletal: Bärenkopf bei Tevenhausen** 14.06.2013 mind. 2 BP im Tieftal – (M. Füller, J. Heimann, B. Och); **O – Langenholzhausen** 22.06.2013 1 P – (J. Heimann, B. Och); **Öfingstal bis Tieftal** 14.06.2013 1 M – (M. Füller); **auf ca. 50% der Kalletaler Fläche** 16 BP (davon 8 mit juv.) + 5 M – (AG Kalletal); **Lage: Lückhausen** 21.06.2013 1 M – (F. Morgenstern); **Lemgo: Bega-Aue Kläranlage** Brut mind. 2 juv. – (D. Lerche, M. Noltekuhlmann); **Biesterberg** 2013 mind. 3 Rev., Bruterfolg – (D. Lerche, M. Füller); **Büllinghausen Rahrebruch** Brut mit mind. 1 juv. – (D. Lerche); **Laubke Süd** 16.05.2013 1 M – (M. Füller) **N – Welstorf** 30.05.2013 1 M, wohl Brutvogel – (J. Heimann, B. Och); **S – Wolfskuhle** 30.05.2013 1 P – (J. Heimann, B. Och); **Wiembecker Berg Ost** 28.07.2013 3 Rev., 1+3+0 juv. – (F. Morgenstern); **Leopoldshöhe: Heipke** 21.06.2013 1 M – (T. Garczor); **NSG Heipker See** Brut, mind. 1 juv. – (T. Garczor); **Lügde: Bereich nördl. Hamberg** 06.07.2013 1 M – (H. Sonnenburg); **Bereich südl. Ort** 11.08.2013 1 P – (F. Morgenstern); **Bereich südöstl. Herlingsburg** 22.06.2013 2 Bp – (W. Maas); **Dallensental/ Kirchberg** 05.-07.2013 4 BP – (K. Höwing); **Dörenberg** 2 BP – (K. Höwing, W. Maas, F. Morgenstern); **zw. Dörenberg u. Lüdenberg** 10.05.2013 1 M – (W. Maas); **Hamberg** 05.-07.2013 nur 1 BP (Vorjahr 3- 4 BP, übersehen?) – (K. Höwing); **Harzberg vorm Stadtwald** 05.-07.2013 1 P – (K. Höwing); **Lüdenberg** 3 BP – (K. Höwing); **NSG "Winzenberg"** 1 BP – (M. Füller); **oberer Kirchberg** 1 P – (K. Höwing); **Weg Golfplatz zur Meinte** 1 P – (K. Höwing); **westl. + östl. Ponderosa** 3 P – (K. Höwing); **Schieder-Schwalenberg: Ölberg/ Flörkenberg** 05.-07.2013 1 P – (K. Höwing); **Ruensiek Nord** 07.07.2013 1 Bp – (W. Maas); **Schlangen: Borgesgrund** 2 BP mit je 3 juv. – (F. Morgenstern); **Hühnerberg** 1 BP mit 1 dj – (F. Morgenstern); **Schlangen Nordost** 1 M / 1 dj – (F. Morgenstern); **Vogelsang** 28.05.2013 1 ruf. M – (H. Seyer); **Schieder: Hohe Warte** 25.05.2013 1 M – (F. Morgenstern); **Siekhof** 1 BP – (W. Maas).

Raubwürger – (*Lanius excubitor*)

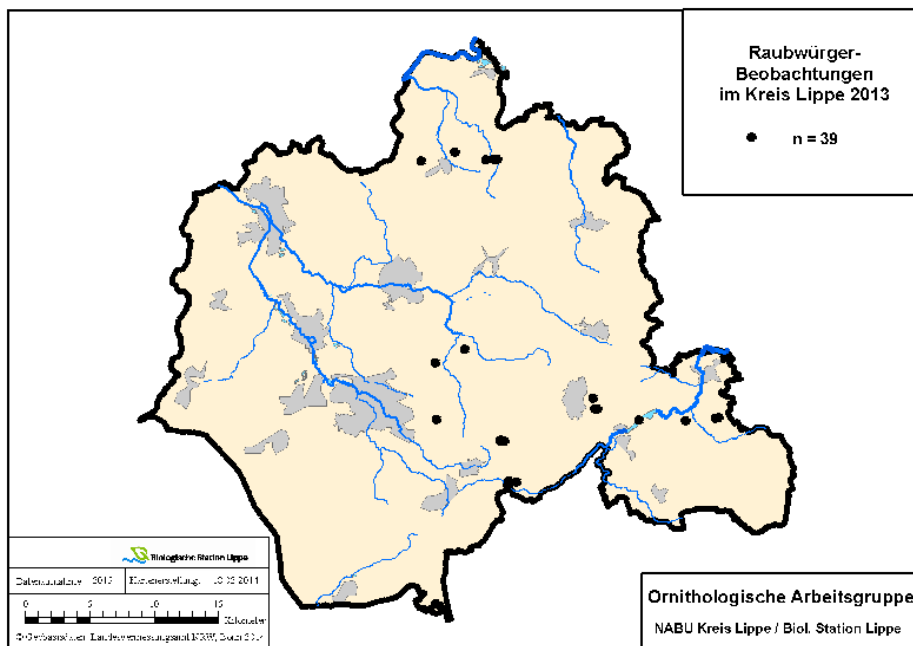

Punkthäufungen, etwa am Norder-teich oder am Ortsrand Blomberg, sind vermutlich auf Winterreviere von einzelnen Vögeln zurückzuführen.

01.04.2013	Blomberg Bunerberg	1 Ex. – (W. Maas)
27.02.2013	Blomberg Butterberg	1 Ex. an der B1, gleiche Stelle, wie vor einigen Jahren. – (W. Maas)
11.11.2013	Blomberg Dalborn West	1 Ex. an den Biogemüseäckern – (H. Sonnenburg)
19.03.2013	Blomberg Reelkirchen West	1 Ex. schlägt Kleinvogel in der Luft (Höhe ca. 20 Meter). Wird darauf von einigen anderen Vögeln gehasst! – (W. Maas)
13.04.+ 04.12.2013	Blomberg Reelkirchen West	1 Ex. – (W. Maas)
25.11.2013	Detmold Diestelbruch Südwest	2 Ex. zankend – (K. Brömelmeier)
27.12.2013	Detmold zw. Brokhausen und Biesen	1 Ex. – (H. Katzenberger)
01.01.-17.03. und 13.10.-25.11.2013	Horn-Bad Meinberg Beller Holz Süd	rglm. 1 Ex. in Obstplantage – (U. Kuhlmann, J. Schleaf, H. Seyer, Fam. Stolz)
14.11.2013	Horn-Bad Meinberg Kempen	1 Ex. – (W. Maas)
13.01.- 03.02.	Kalletal Haßberg nördl. Asendorf	wdh. 1 Ex., auch wieder am 13.12.2013 ! – (J. Fleischfresser)
12.01.2013	Kalletal Hellberg	1 Ex. – (AG Kalletal)
27.03.2013	Kalletal Öfingstal bis Tieftal	1 Ex. – (I. Briegel)

15.01.2013	Kalletal Westorf am Brunsberg	1 Ex. – (AG Kalletal)
20.02.2013	Lügde Braker Feld	1 Ex. – (D. Tiemann)
15.01.+ 18.03.2013	Lügde Dörenberg	1 Ex. – (W. Maas)
03+28.02.2013	Schieder Siekhof	1 Ex. – (W. Maas)
28.01.2013	Schiedersee hinter Staumauer	1 Ex. – (G. Müller)

Elster – (*Pica pica*)

21.02.2013	Blomberg Brüntrup Nord	7 Ex. – (Ce.+M. Stolz)
02.01.2013	Detmold Innenstadt Nordost	17 Ex. – (L. Havermeier)
02.01.2013	Detmold Innenstadt Nordost	17 Ex. – (T. Büchner)
24.12.2013	Horn-Bad Meinberg Bad Meinberg Ost	30 Ex.16:15 in Bäumen; Schlafplatz? – (Cn. Stolz)
30.03.2013	Kalletal Lüdenhausen Nordwest	12 Ex. – (J. Fleischfresser)
15.02.2013	Schieder-Schwalenberg Schlosspark	12 Ex. – (K. Höwing)
31.01.2013	Schieder-Schw.: unterh. Schwalenberg	20 Ex. in einem Gebüsch – (E. Benning)
15.02.2013	Schieder	ca. 4 P – (K. Höwing)

Eichelhäher – (*Garrulus glandarius*)

11.03.2013	Schieder-Schwalenb. Niesetal Futterplatz	1 Ex. fängt Kohlmeise, trägt sie im Schnabel davon – (K. Höwing)
------------	--	--

Tannenhäher – (*Nucifraga caryocatactes*)

22.10.2013	Detmold Bereich südwestl. Berlebeck	1 Ex. – (M. Füller)
21.10.2013	Detmold Heiligenkirchen Süd	1 Ex. – (W. Maas)
03.09.2013	Detmold Hiddeser Berg bis Schanze	1 Ex. – (M. Falkenberg)
15.-01.10.09.2013	Horn-Bad Meinberg Holzhausen	wdh. 1 Ex. – (M. Füller, W. Maas)
28.04.2013	Schieder-Schwalenberg Mörth West	1 Ex. rufend – (M. Füller)
19.10.2013	Schlangen Bereich nördl. Kohlstädt	1 Ex. – (M. Falkenberg)
um 17.10.2013	Schieder Heinbergsiedlung	wdh. 1 Ex. in Nussbaum – (W. Maas, E. Neumann)
23.12.2013	Schieder Siekholz Ost	1 Ex. – (W. Maas)

Dohle – (*Coloeus monedula*)

Brutzeitfeststellungen Mrz. bis Mai:

Bad Salzuflen: Hölsen bis 10 Ex. – (T. Garczorz); Kurparksee bis 16 Ex. in Zweiergruppen! – (H. Ziebell); Schötmar Mitte und Süd – (M. Bongards); **Blomberg:** Kirche im seeligem Winkel 2- 4 P – (K. Höwing); Blomberg Ost 20.04.2013 2 Ex. fliegen in ehem. Turmfalkenkasten der Martinikirche ein – (F. Morgenstern); Bereich südl. Siebenhöfen bis >4 Ex. – (W. Maas); 1 Bp im Nistkasten, am Turm der Feuerwehr – (W. Maas); Brüntrup Nord wdh. bis 6 Ex. auf Nistplatzsuche etc. – (Fam Stolz); Cappel wdh. bis 14 Ex., wieder erfolgr. Bruten im Nistkasten im Kirchturm, am 10.07. dann >40 Ex. – (F. Morgenstern); Großenmarpe Südwest 16.06.2013 1 Ex. – (H. Sonnenburg); Hönrup bis 6 Ex. – (W. Maas); Tintrup >1 Ex. – (W. Maas); **Detmold:** Innenstadt West >10 Ex.oft zu zweit in Bäumen/auf Hausdächern sitzend – (Cn. Stolz); Ameide/Schlossgraben 1 Ex.Nest an der Fassade eines Wohn-Geschäftshauses – (K. Brömelmeier); Christaweg (Brit. Siedlung) 8 Ex. kleine Kolonie; Schornsteinbruten – (S. Häcker); Herberhausen West 04.03.2013 >20 Ex. umherfliegend – (H. Sonnenburg); Rödlinghausen Nord vorhd. – (L. Havermeier); **Dörentrup:** Betzen Nord 10 Ex. – (E. Schafmeister); Extertal Bistrup 6 Ex. – (I. Schmidt); **Extertal:** Linderhofe 6 Ex. überfliegen – (F. Blomberg); **Kalletal:** Lüdenhausen Nordwest 1 Ex. – (J. Fleischfresser); **Lemgo:** Bega-Aue Kläranlage vorhd. – (D. Lerche); Laubke Nord wdh. 3-4 Ex. – (D. Lerche); Lüerdisser Bruch 10 Ex. – (J. Fleischfresser); Lemgo Mitte Ost >8 Ex. – (H. Tapp, J. Von Ramin); Lügde Gewerbegeb. Nord 1 Ex. – (H. Sonnenburg); **Schieder:** Hohe Warte >2 Ex. – (W. Maas); Ringwall am Kohlberg 2 Ex. – (W. Maas); Schlangen Randsiedlung >10 Ex. – (H. Goldbeck).

Größere Ansammlungen außerhalb der Brutzeit:

28.09.2013	Blomberg Wellentrup Süd	~20 Ex. zwischen Rabenkrähen sich aufhaltend – (Ce.+M. Stolz)
15.03.2013	Blomberg Wöhren	~40 Ex. – (F. Morgenstern)
20.11.2013	Detmold Ameide	>30 Ex. um Kirche am Marktplatz kreisend – (H. Sonnenburg)
21.10.2013	Detmold Heiligenkirchen Süd	~45 Ex. – (W. Maas)
29.08.2013	Lage Zuckerteiche	~50 Ex. – (T. Garczorz)
03.02.2013	Lemgo Bega-Aue Kläranlage	~30 Ex. überfliegend – (D. Lerche)
20.09.2013	Lemgo Laubke Nord	>28 Ex. – (D. Lerche)

Saatkrähe – (*Corvus frugilegus*)

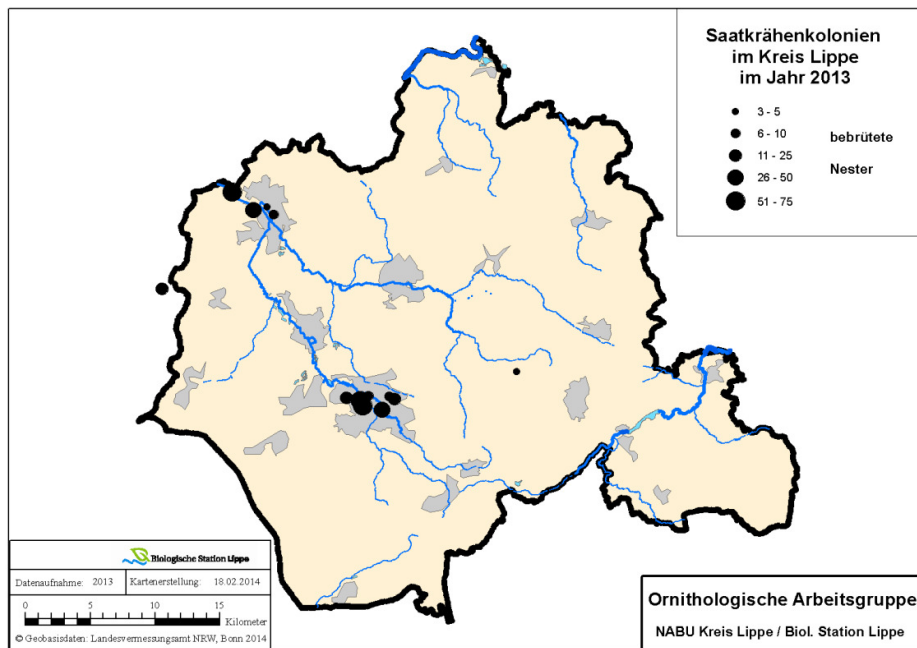

Bielefeld (BI): Rastplatz BAB 2 östl. BI ca. 70 Ex., ca. 25 Nester am Rastplatz, bauend – (J. Heimann).

Bad Salzufen:

Werre, Ahmsen – Meerbreite 22.04.2013 ca. 50-60 Nester in Pappelreihe an der Werre – (J. Heimann, H. Ziebell);
Werre am Hoffmangelände 13.03./05.04.2013 3 Nester, 6 Vögel anwesend bauend – (J. Hadasch, J. Heimann);
Kilianskirche 03.2013: 13 Nester in einer großen Platane;
Knonhof 18.03.2013 in Pappeln: 15 (- 20) Nester, 29.03.2013 nur 25 Ex., nur 11 Nester - Störung? – (J. Heimann, B. Och);
nördl. Werler See an der Werre 29.03.2013: ca. 30 Ex., 26 Nester, bauend in Pappel – (J. Heimann, B. Och);
Schötmar Mitte 14.04.2013 >14 Ex. mind. 13 Nester, alle besetzt? – (J. Hadasch); 26.04.2013 12 Nester in alter Platane auf dem Kirchplatz – (M. Bongards).

Blomberg:

Großenmarpe Nordwest bei Westerdahl verwaist – (H. Sonnenburg);
Großenmarpe unbekannte Stelle mehrere ad.+ juv. Auf Acker, Koloniestandort unbekannt – (H. Sonnenburg).

Detmold:

Adenauerstr. 7 Nester (konstant) – (S. Häcker);
Schlosspark 15.03.2013 >35 Ex., Nestbau– (W. Maas); Kolonie wurde vergrault! (Vorjahr: 32 Nester) – (S. Häcker)
Bahn Wittekindstr. 6 Nester (konstant) – (S. Häcker);
Blücherstr. 9 Nester (Zunahme) – (S. Häcker);
Braunenbruch 65 Nester (deutliche Abnahme, wohl wegen Bauarbeiten am Kolonierand) – (S. Häcker);
Immanuelstr. 3 Nester (konstant) – (S. Häcker)
Richthofenstr. 25 Nester (deutliche Zunahme) – (S. Häcker)
Schulzentrum West keine Nester (wegen Baumfällungen) – (S. Häcker)
Sichterheide, Schulzentrum Mitte >55 Ex. am Schulzentrum ca. 27 angeflogene Nester – (W. Maas)
Sprottauer Str./Bachstr. 52 Nester zw. Wohnblocks (konstant) – (S. Häcker)
Britische Siedlung 5 Nester (konstant) – (S. Häcker);
Heidenoldendorf Birken 19 Nester konstant) – (S. Häcker);
Heidenoldendorf Hauptschule 4 Nester (konstant) – (S. Häcker);
Heidenoldendorf Niedernfeldweg 3 Nester (neu) – (S. Häcker).

DT gesamt: Mit 208 Nestern leichte Abnahme gegenüber Vorjahr (225), v. a. wegen der Maßnahme im Schlosspark, die mehrfach Nachbauten der Nester verhinderte und dadurch wohl zu Spätbruten an anderen Stellen führte. Möglicherweise noch übersehene Versprengungen Richtung Hohenloh. – (S. Häcker) .

Leopoldshöhe: Am Steinsiek 4 BP

Rabenkrähe – (*Corvus corone*)

29.07.2013	Bad Salzuflen Rathaus	1 gerade erst flügger Jungvogel neben dem Nest wird 2 x laut bettelnd gefüttert – (J. Heimann, B. Och)
11.01.2013	Blomberg Brüntrup Nordost	>50 Ex. auf 2 Pappelbäumen sitzend – (Ce.+M. Stolz)
22.07.2013	Blomberg Brüntrup Nord	~50 Ex. wohl auf Schlafplatzsuche – (Ce.+M. Stolz)
03.08.2013	Dörentrup Betzen Nord	~50 Ex. auf gepflügtem Acker – (E. Schafmeister)
02.09.2013	Lemgo Brake Maßbruch	>600 Ex. auf bearb. Ackerflächen – (E. Schafmeister)
23.01.2013	Schieder-Schwbg Niesebreite Schafstall	> 150 Ex. – (K. Höwing)
11.12.2013	Schieder-Schwalenberg Schlosspark	400- 500 Ex. – (K. Höwing)
14.01.2013	Schieder-Schwalenberg Siekfeld	> 200 Ex. – (K. Höwing)

Nebelkrähe – (*Corvus cornix*)

24.09.2013	DT Johanettental	1 Ex. Gefiederzeichnung genau wie Nebelkrähe, wahrscheinl. kein Mischling – (W. Maas)
------------	------------------	---

Raben-x Nebelkrähe – (*Corvus corone x cornix*)

02.11.2013	Detmold Schönemark bis Lenstrup	1 Ex. – (D. Horstmann)
------------	---------------------------------	------------------------

Kolkrabe – (*Corvus corax*)

Ab 20.02.2013	Augustdorf Kaserne Nordost	wdh. 2 Ex. (wohl P) – (H. Walter)
30.03.2013	Bad Salzuflen Glimketal	1 Ex. üf rufend – (J. Heimann, B. Och)
13.06.2013	Barntrup Bereich westl. Sommersell	>3 Ex. vermutlich Familienverband – (H. Sonnenburg)
30.03.2013	Barntrup Dewesiek bei Drostenhof	2 Ex. (Revier) – (W. Maas)
03.04.2013	Barntrup Mönkeberg	2 Ex. (Brut) – (J. Westphal)
28.03.2013	Blomberg Forst Siekholz West	1 Ex. am Horst – (W. Maas)
01.04.2013	Blomberg Wolfsgrund	erfolgreiche Brut – (G. Müller)
21.06.2013	Detmold Niewald	6 Ex., Brut – (J. Westphal)
14.04.2013	Detmold NO-Istrup	1 P Horst in Rotbuche – (J. Heimann, B. Och)
11.+22.04.2013	Detmold Schmedissen	2 Ex. im Brutrevier – (D. Horstmann)
24.05.2013	Detmold zw. Berlebeck und Holzhausen	3 Ex., wohl BP – (H. Seyer)
02.05.2013	Extertal Laßbruch West	1 Ex. umkreist geeigneten Horst. – (I. Schmidt)
21.05.2013	Horn-Bad Meinberg Bellenberg Süd	1 BP Futter zum Horst tragend! – (W. Maas)
11.04.2013	Horn-Bad Meinberg Südhang Bellenberg	2 BP Bellenbergu. Richtung Vinsebeck – (W. Maas)
10.07.2013	Kalletal Bavenhausen Herberg	10 Ex. überfliegend – (AG Kalletal)
06.2013	Kalletal, Wald östl. Henstorf	1 BP auch juv. , Anzahl ? – (AG Kalletal)
23.02.2013	Kalletal n Hohenshn	2 Ex. nahe ehem. Brutpl. – (J. Heimann, B.Och)
30.06.2013	Lemgo NO - Kirchheide	1 BP mit 3 flüggen juv. – (J. Heimann, B. Och)
07.03.2013	Lemgo Voßheide Wasserwerk	2 Ex., Brut – (J. Westphal)
. 2-5.2013	Lügde Dallensental	1 Rev. P – (K. Höwing)
. 2-5.2013	Lügde Elbrinxen Forsthaus	1 Rev. P – (K. Höwing)
13.05.2013	Lügde Schildberg	Brut aufgegeben , zahlreiche Federn im Umfeld Brutplatz – (D. Tiemann)
. 2-5.2013	Lügde Uhlensen oberh. Kleff	1 Rev. P – (K. Höwing)
. 2-5.2013	Schieder-Schw.bg Flörkenberg/Nessenbg.	1 Rev. P – (K. Höwing)
. 2-5.2013	Schieder-Schwalenberg Ölberg	1 Rev. P – (K. Höwing)
02.04.2013	Schieder-Sehlberg	erfolgreiche Brut – (G. Müller)

Heidelerche – (*Lullula arborea*)

24.04.-03.07.2013	Augustdorf Nord	1 Revier Sandgrube ASD – (W. Maas)
20.09.2013	Augustdorf Nord	>12 Ex., einige Ex. mit Gesang!!! – (W. Maas)
06.04.2013	Blomberg Cappel Südost	9 Ex. dz – (M. Falkenberg)
19.10.2013	Detmold Hiddeser Berg bis Schanze	9 Ex. dz. – (M. Falkenberg)
13.10.2013	Lage Gut Iggenhausen	14 Ex. dz Richt. SW – (J. Heimann, B. Och)
28.04.2013	Oerlingshn Sandgrube Hassler	vorhd. – (D. Allenstein, T. Garczor); 4 Rev. – (D.Grote)
2013	Oerlinghausen Wistinghauser Senne	4 Rev. – (D.Grote)
19.05.2013	Schlangen Ruine Forsthaus Taubenteich	1 Ex. – (C. König)

Feldlerche – (*Alauda arvensis*)

Durchzug:

Bad Salzuflen: Hartigsee 29.03.2013 Acker nördl. 120 Ex. – (J. Heimann, B. Och); Aspe Nord 12.03.2013 ~120 Ex., 17.03.2013 ~300 Ex. – (T. Garczor); Pillenbruch 30.03.2013 125 Ex. dz überflieg. SO – (J. Heimann, B. Och); **Blomberg** Bereich n Tintrup 13.03.2013 80 Ex. – (W. Maas); Brüntrup Nord bis Nordost 17.03.2013 ~200 Ex. auf Acker, 20.03.2013 ~150 Ex. landend – (Cn. Stolz); Brüntrup Süd bis Südost 20./21.03.2013 bis >300 Ex. bei Schneetreiben auf Acker – (Cn. Stolz); Cappel Südost 27.03.2013 ~50 Ex. im Flug – (F. Morgenstern); Höntrup Ost 16.03.2013 ~1000 Ex. auf Feld immer weiter ziehend – (F. Morgenstern); Siebenhöfen 13.03.2013 ~100 Ex. – (W. Maas); Wilbasen 20.03.2013 >100 Ex. bei Schneetreiben – (Cn. Stolz); **Dörentrup:** Betzen Nord 01.04.2013 >50 Ex. – (E. Schafmeister); Vogtskamp 29.03.2013 ~200 Ex. rastend auf Rapsacker – (E. Schafmeister); **Lage:** Ziegeleimuseum 29.03.2013 200 Ex., Acker mit Festmist – (J. Heimann, B. Och); Zuckerteiche 17.03.2013 ~1000 Ex. auf Feld – (F. Morgenstern), ebend. 29.03.2013 >80 Ex. – (J. Hadasch); 13.10.2013 min. 60 Ex. auf Äckern – (J. Heimann, B. Och); **Leopoldshöhe** Nienhagen Nord 21.03.2013 ~90 Ex. – (J. Hadasch); **Schlangen** NSG „Schwedenschanze“ 10.03.2013 ~70 Ex. – (M. Welker); **Schieder:** Ringwall am Kohlberg 21.03.2013 ~60 Ex. – (W. Maas);

Revierzählungen:

Barntrop: Rote Kuhle 21.05.2013 2 Rev. – (F. Morgenstern); **Blomberg:** Brüntrup Süd 18.03.2013 2 sing. zw. Storksberg u. Alter Postweg – (Cn. Stolz); Brüntrup Südost „nur“ 2 sing. M – (Ce.+M. Stolz); Donop Nord 12.07.2013 2 Rev. – (F. Morgenstern); 17.07.2013 Drawenberg 3 Rev., Hestrup Langes Feld 2 Rev., Istrup Südwest 2 Rev. – (F. Morgenstern); **Detmold:** Hakedahl 04./05.2013 mind. 4 Rev. – (D. Lerche, F. Morgenstern); Remmighausen Siek 09.05.2013 4 Rev. Schönemark bis Meiersfeld 09.05.2013 7 Rev., zw. Hornoldendorf u. Königsberg 8 Rev. – (S. Häcker); **Dörentrup:** Schakenberg 14.04.2013 2 sing. – (E. Schafmeister); **Extertal:** Schaufberg Linderhofe 26.06.2013 2 BP – (F. Blomberg); **Kalletal:** Gemeinde ges. ca. 30 BP – (AG Kalletal); **Lage:** Zuckerteiche 25.04.2013 mind. 2 Rev. – (D. Lerche); **Lemgo:** Laubke West 3 Sänger; **Leopoldshöhe:** Heipke 10.05.2013 mind. 3 sing. M üb. Bodendeponie u. Rapsfeldern im Umfeld – (J. Hadasch); 21.06.2013 4 sing. M – (T. Garczor); **Lügde** 04.2013 Elbrinxen Dörenberg 15 sing., Elbrinxen Lüdenberg 6 sing., Elbrinxen west. 3 sing. Ex., Sabbenhausen Lüdenbergfelder 7 sing.; 05.2013 Harzberg 10 sing., Humberg 7 sing., Kirchberg 5 sing., Wörterfeld nördliche Felder 8 sing. M – (K. Höwing); **Schieder-Schwalbenbg.** 05.2013 Bamerbergfelder 6 sing. M, Lothe Hannekenberg 8 sing. Ex., Siekfeld 3 sing. – (K. Höwing)

Uferschwalbe – (*Riparia riparia*)

10.07.2013	Bad Salzuflen Alt Holzhausen	min. 10 Ex. über Sandgrube, wohl Brutvögel – (J. Heimann)
28.06.2013	Bad Salzuflen Kolonie Kompostwerk Hölsen Abgrabung	Neg.! – (T. Garczor)
09.05.2013	Kalletal Kolonie Varenholz Baggersee	ca. 20 BP – (AG Kalletal)
12.06.2013	Lage Kolonie Sandabgrb. Hiddentrup	>100 Ex., mind. 70 Höhlen in neuer Abgrabung – (J. Hadasch)
28.07.2013	Lage Kolonie Sandabgrabung Hiddentrup	>150 Ex., ~ 100 Nester – (J. Hadasch)
25.04.2013	Lage Kolonie Sandgrube Lückhausen	>30 Ex. – (D. Lerche)
28.05.2013	Lage Kolonie Sandgrube Lückhausen	~30 Ex., mind. 12 Höhlen besetzt – (D. Lerche)
21.06.2013	Lage Kolonie Sandgrube Lückhausen	~10 Ex. Sandgrube Lückhausen: deutlicher Rückgang zu den Vorjahren - nur noch ca. 50 Röhren gezählt – (F. Morgenstern)
27.07.2013	Lage Kolonie Sandgrube Lückhausen	ca. 40 Ex., noch ca. 30 Röhren zu sehen, zunehmend ungeeignet! – (J. Heimann, B. Och)
29.08.2013	Lage Müssen Kolonie Abgrabung West	0 Ex., es sind allerdings 2 Steilwände mit Brutröhren vorhanden – (T. Garczor)
10.05.2013	Lage Kolonie Waddenhausen West	>100 Ex., mind. 80 Röhren – (J. Hadasch)
31.05.2013	Lage Kolonie Waddenhausen West	>20 Ex., Kolonie ist besetzt – (T. Garczor)
20.08.2013	Lage Zuckerteiche	mind. 35 Ex. – (A. Alpers)
03.09.2013	Lage Zuckerteiche	~15 Ex. – (I. Briegel)
20.06.2013	Lemgo Kolonie in Sandgrube südl. Leese	nutzen neues Abbaugelände (andere Strassenseite), mind. 8 Bruthöhlen angefliegen – (D. Lerche)
22.06.2013	Oerlinghausen Sandgrube Hassler	1 Ex. üb. Sandabgrabung fliegt – (D. Allenstein)
08.07.2013	Rinteln Möllenbeck Kiesgr. B238 (SHG)	ca. 100 BP – (AG Kalletal)
28.04.2013	Schiedersee	> 5 Ex. in Schwarm von Rauch- /Mehlschwalben – (K. Höwing)

Neun Brutkolonien – allesamt in anthropogenen Lebensräumen – mit insgesamt ~240-250 BP, was in etwa dem Stand des Vorjahres entspricht.

Rauchschwalbe – (*Hirundo rustica*)

27.07.2013	Bad Salzuflen Hölsen - Begatal	min. 140 Ex. nach Hagelschauer jagend – (J. Heimann, B. Och)
14.10.2013	Detmold Johanettental	1 Ex., letzte Beobachtung – (U. Kuhlmann)
16.09.2013	Dörentrup Vogtskamp	~50 Ex. durchziehend – (E. Schafmeister)
16.05.2013	Extertal Linderhof	13 BP Hof Weber – (F. Blomberg)
20.05.2013	Extert. Linderhofe-Hotel Burg Sternberg	12 BP im Pferdestall – (F. Blomberg)
13.04.2013	Horn-Bad Meinberg Norderteich	>60 Ex. überm Wasser jagend – (D. Lerche)
2013	Kalletal	ca. 120 BP – (AG Kalletal)
08.09.2013	Lage Zuckerteiche	~80 Ex. – (K. Brömelmeier)
04.06.2013	Lemgo Biesterfeld	20 P – (K. Höwing)
2013	Leopoldshöhe	123 Brutp., 19 Standorte – (K. Lange)
	Lügde: 06.2013 Elbrinzen > 10 BP; Finkenkamp 10 BP; Harzberg 14 BP; Hof Badeanstalt Lügde 8 BP; Lüdenberg- Hof >8 BP; Schieder-Schwalenberg: Stammhof ~8BP – (K. Höwing)	
07.04.2013	Schiedersee Badebucht	2 Ex.; Erstbeobachtung 2013 – (W. Maas)
22.09.2013	über Schiedersee	> 500 Ex. – (K. Höwing)
08.09.2013	über Schiedersee	> 400 Ex. – (K. Höwing)

Mehlschwalbe – (*Delichon urbicum*)

Bad Salzuflen: Masch 05.06.2013 >10 Ex. beflugene Nester an mehreren Häusern – (M. Bongards); **Blomberg:** Istrup Nordwest 08./09.07.2013 >10 Ex.; Mossenberg seit 5 Jahren erfolgr. Brut in 2 Kunstnestern; in diesem Jahr auch Brut im selbstgebauten Nest – (F. Morgenstern); **Detmold:** Heiligenkirchen Süd 17.08.2013 ~50 Ex. – (H. Goldbeck); **Dörentrup:** Farmbeck 07.-09. wdh. >30 Ex.; Hillentrup Südost 11.08.2013 ~30 Ex.; Humfeld Süd 14.07.2013 >30 Ex.; Oelentrup 18.09.2013 >35 Ex.; Schwelentrup Süd 14.07.2013 >40 Ex. – (E. Schafmeister); **Horn-Bad Meinberg:** Billerbeck 13.04.2013 1 Ex. Erstbeobachtung 2013 – (H. Seyer); **Kalletal:** Lüdenhausen Nordwest 26.08.2013 >30 Ex. – (J. Fleischfresser); **Kalletal Gemeindegebiet gesamt** ca. 130 BP – (AG Kalletal); **Lage:** Heiden Südost 13.04.2013 1 Ex. Erstbeobachtung 2013 – (K. Brömelmeier); Lage Zuckerteiche 03.09.2013 ~30 Ex. – (I. Briegel); 08.09.2013 ~60 Ex. – (K. Brömelmeier); **Lemgo:** Laubke Nord 01.07.2013 mind. 13 Nester (2012 11) – (D. Lerche); Lüerdissen 28.07.2013 ca. 75 Ex. – (J. Heimann, B. Och); **Leopoldshöhe:** alter Trafoturm Krentruper Str. 1 BP in künstlicher Nisthilfe – (D. Wolter); Herforder Str. 19 + 21 12 Ex. – D. Elbracht); Schötmarsche Str. 13 + 15 14 Ex. 2 erfolgr. Bruten – (D. Elbracht); Gemeindegebiet ges. 181 Brutp. (24 Standorte) – (K. Lange); Möbel Filies 10 BP; **Lügde:** Nordwest 09.05.2013 ~20 Ex. – (D. Schiller); **Schieder-Schwalenberg:** Lothe-u. N. Mühle 15.04.2013 4 BP – (E. Benning); **Schiedersee** 08.09.2013 > 200 Ex. – (K. Höwing); 22.09.2013 > 500 Ex. teilweise ziehend; Letztbeobachtung – (K. Höwing).

Waldlaubsänger – (*Phylloscopus sibilatrix*)

Bad Salzuflen: Großer Berg, NO Retzen 30.05.2013 1 sing. M; Hündeser Berg NO - Retzen min. 2+1 sing. M; S - Bergkirchen 30.05.2013 1 sing. M; Stadtwald NO u. N Loose 1 + 3 sing. Ex. – (alle J. Heimann, B. Och); Stadtforst am Vierenberg 15.05.2013 2 Ex. – (H. Sonnenburg); **Blomberg:** Forst Siekholz West 08.05.2013 1 sing. M – (H. Sonnenburg); Sievertsberg östl. Hagendonop 12.07.2013 1 Ex. – (F. Morgenstern); **Detmold:** Bereich östl. Biesen 08.05.2013 1 sing. M – (H. Sonnenburg); Dalborner Holz Ost 16.06.2013 1 Ex. – (H. Sonnenburg); Leistruper Wald 09.05.2013 je 1 sing. Ex. an 8 Stellen – (S. Häcker); Mönkeberg, NO – Detmold 31.05.2013 1 sing. M – (J. Heimann, B. Och); Horn-Bad Meinberg Bärenstein/ Externsteine 27.05.2013 2 sing. M am alten Steinbruch – (H. Sonnenburg); Knickenhagen/Externst. zw. Felsenwirt u. Lönsstein 03.06.2013 mind. 2 Rev. – (H. Sonnenburg); **Horn-Bad Meinberg:** Kohlenberg 19.05.2013 2 Ex.; Leopoldstal Nordwest 30.05.2013 1 Ex. – (beide: K. Brömelmeier); **Kalletal:** Erder Ihmsen Bruch 02.05.2013 1 sing. M – (AG Kalletal); Großer Wirksberg 22.06.2013 3 sing. Ex. in Stangenholz + lichte Kuppe – (J. Heimann, B. Och); Kalldorf Wiebesiek 30.06.2013 1 sing. M – (AG Kalletal); O- Hohenhausen 30.05.2013 1 sing. M – (J. Heimann, B. Och); **Lage:** Kl. Ehberg 30.05.2013 3 sing M – (T. Garczor); Stapelager Berge 04./06.2013 1 bzw. 2 Ex. – (M. Bongards); Uekenpohl 19.05.2013 1 Ex. – (M. Bongards); **Lemgo:** O-Lüerdissen 22.06.2013 1 sing. M – (J. Heimann); **Lügde:** Kleff 30.04.2013 1 Ex. – (M. Füller).

Fitis – (*Phylloscopus trochilus*) WEGLASSEN?

Bad Salzuflen: Hartigsee 10.+13.04.2013 1 sing. M – (T. Garczor, J. Heimann, B. Och); Innenstadt Ost 13.04.2013 1 Ex. – (I. Briegel); Kurpark 14.04.2013 mind. 2 Ex. – (H. Ziebell); Masch sowie Schötmar Mitte 05./06.2013 vorhd., 24.04.2013 Schötmar Süd 1 Ex. – (M. Bongards); Werler See 17.04.2013 1 Ex. – (T. Garczor); **Blomberg:** Biotopverbund 21.04.2013 1 Ex. – (F. Morgenstern); Deponie Hohedömsen 21.05.2013 2 M – (F. Morgenstern); Maspe Nord 05.09.2013 1 Ex., Morgenstern/Wandemütze 17.07.2013 2 Ex. – (F. Morgenstern); Tintrup 16.04.2013 1 Ex. – (W. Maas); **Detmold:** Hakedahl 22.05.2013 2 Ex. – (F. Morgenstern); **Dörentrup:** Betzen Nord 12.05.2013 4 Ex., Hillentrup Südost 2 Ex. 12.05.2013 – (E. Schafmeister); Oelentrup 21.04.2013 2 Ex. – (E. Schafmeister); Steinbergplateau 21.04.2013 ~10 Ex., Tölkenbusch

14.07.2013 2 Ex., Vogtskamp 04.08.2013 2 Ex. – (E. Schafmeister); **Horn-Bad Meinberg:** Norderteich 25.04.2013 2 Ex. – (F. Morgenstern); **Kalletal:** Haßberg nördl. Asendorf 15.04.2013 1 Ex., Lüdenhausen Nordwest 14.04.2013 1 Ex., Weseraue nw Varenholz 28.04.2013 vorhd. – (J. Fleischfresser); **Lage:** Hiddentrup 13.04.2013 1 Ex. – (J. Hadasch); Stapelager Berge 23.04. +11.06.2013 vorhd., Uekenpohl 19.05.2013 vorhd. – (M. Bongards); Waddenhauser See 13.04.2013 2 Ex. – (T. Garczorz); **Lemgo:** Brake West 24.04.2013 vorhd. – (H. Tapp); Gewerbegeb. Lieme Ostteil 28.04.2013 2 Ex. – (F. Morgenstern); Gewerbegeb. Lieme Westteil 05.2013 vorhd. – (F. Morgenstern, H. Tapp); Linnebach südl. Kläranlage 14.04.2013 vorhd. – (H. Tapp); Schönungsteiche 14.04.+03.05.2013 1 Ex. – (D. Lerche); **Leopoldshöhe:** NSG Heipker See 12.04.-01.05.2013 jew. 1->2 Ex. – (T. Garczorz, H. Pieper); **Lügde:** Elbrinxen Badeanstalt 1 Rev., Harzberg Kleff 3 Rev., Kirchberg/Dallensental 4 Rev., Osterberg 2 Rev. – (K. Höwing); **Oerlinghausen:** Sandgrube Hassler 22.06.2013 1 Ex. – (D. Allenstein); **Schieder-Schwalenberg:** Niesetal 15.04.2013 1 Ex. – (K. Höwing); Ölberg/ Schlosspark/ Siekfeld 4 Rev. – (K. Höwing); Nessel 24.05.2013 mind. 1 Ex. – (F. Morgenstern); Schiedersee rundum 7 Rev. – (K. Höwing).

Zilpzalp – (*Phylloscopus collybita*)

03.12.2013	Bad Salzuflen Hartigsee	1 Ex. – (T. Garczorz)
18.01.2013	Detmold Rödlinghausen Süd	1 Ex. auf Fensterbank sitzend – (D. Lerche)
13.04.2013	Meschesee	1 sing. Mischsänger Zilpz./Fitis – (S. Häcker)

Grünlaubsänger – (*Phylloscopus trochiloides*)

11.06.2013	Lage Stapelager Berge	1 M ausdauernd aus hoher Lärche im Buchenwald singend – (M. Bongards)
------------	-----------------------	---

Da der Sänger nicht gesichtet sondern nur gehört wurde, löste sein in der Region unbekannter Gesang zunächst ein gewisses Rätselraten aus. Zunächst waren vor allem Zwergschnäpper und Fitis-Variationen im Verdacht. Jochen Dierschke und Hans-Heiner Bergmann brachten dann – dank einer vorliegenden Tonaufnahme – die Auflösung. Von der Avifaunistischen Kommission der NWO wurde die Meldung anerkannt. Es ist laut E. Möller/AviKom der zweite Grünlaubsänger in Ostwestfalen: Der erste war im vorigen Jahr vom 28. Juni bis zum 6. Juli im Sauerthal bei Grundsteinheim (Kreis Paderborn). Nur wenige Tage später (17. Juni 2013) wurde auch 1 sing. M nahe Drolshagen (Kreis Olpe) festgestellt. Der in der Taiga und den Mischwäldern vom östlichen Mitteleuropa bis zum Pazifik verbreitete Grünlaubsänger erweitert derzeit sein Areal nach Westen und ist an der Ostsee in Mecklenburg-Vorpommern schon ein regelmäßiger Brutvogel. Es lohnt sich also, seinen Gesang anhand von Tonaufnahmen zu studieren (Internet).

Feldschwirl – (*Locustella naevia*)

11.05.2013	Blomberg Biotopverbund	2 Ex., am 27.06. nur 1 Ex. – (W. Maas, F. Morgenstern)
12.07.2013	Blomberg Donop Ost	1 Ex. – (F. Morgenstern)
02.05.2013	Blomberg Wilbasen Schilfgürtel	1 sing. M – (H. Sonnenburg)
07.05.2013	Detmold Friedhof Spork-Eichholz	1 sing. M – (S. Häcker)
29.04.2013	Detmold südöstl. Hornoldendorf	1 Ex. – (J. Hadasch)
02.07.2013	Kalletal Brosen südöstl. Ortsrand	1 sing. M – (AG Kalletal)
09.05.2013	Kalletal Varenholz Weseraue	4 sing. M – (AG Kalletal, J. Fleischfresser, M. Füller, H. Sonnenburg)
19.07.2013	Kalletal Hohenhausen Tiefental	2 sing. M – (AG Kalletal)
11.05.2013	Lemgo Döhren	1 Ex. – (D. Lerche)
27.04.2013	Leopoldshöhe NSG Heipker See	wdh. 1 Ex. bis 24.06. – (T. Garczorz)
19.06.2013	Lügde Nordwest	1 Ex. – (M. Füller)
19.05.2013	Schwalenberg Ruensiek Nord	1 Ex. – (W. Maas)

Sumpfrohrsänger – (*Acrocephalus palustris*)

Bad Salzuflen: Hartigsee 15.07.2013 1 Ex. – (F. Morgenstern); Schötmar Süd 13.06.2013 vorhd. – (M. Bongards); **Blomberg:** Bereich südl. Siebenhöfen 11.05.2013 2 Ex. – (W. Maas); Biotopverbund 05.2013 max. 3 Ex. – (W. Maas, F. Morgenstern); Drawenberg 24.05.2013 1 Ex. – (W. Maas); Masphe Nord 07.06.2013 6 Ex./3 Rev. – (W. Maas); Schollenberg 1 Bp fütternd– (W. Maas); **Detmold:** Heidenoldendorf Süd 12.06.2013 1 Ex. – (W. Maas); Werre Klingenbergstr. 07.06.2013, Werre Kuhkamp 05.06.2013, Werretal In der Mesche 12.05.2013 je 1 Ex. Gesang, Werre u. Bahn Unternienhagen 3 Ex. Gesang – (alle S. Häcker); Horn-Bad Meinbg. Bereich östl. Fromhsn. 13.06.2013 1 Revier, Horn Gewerbegeb. Nord 15.05.2013 6 Ex., Horn Vierstädtshöfen 03.07.2013 2 Rev., Leopoldstal Nordwest 12.06.2013 1 Ex. – (alle W. Maas); **Kalletal:** südl. Lüdenhausen 30.05.2013 1 sing. Ex. – (J. Heimann, B. Och); **Lage:** Zuckerteiche bis > 3 Ex. >3 Ex. – (M. Füller); Büllinghausen Rahrebruch 16.05.2013 1 Ex. – (F. Morgenstern); Gewerbegeb. Lieme Ostteil 19.05.2013 1 Ex. – (F. Morgenstern); NSG Heipker See 20.06.2013 1 Ex. – (T. Garczorz); **Lügde:** Elbrinxen Wörmke, Uhlensen, Emmer/ Kleff um 28.05.2013 je 1 sing. M. – (K. Höwing); **Schieder-Schw.bg.:** Lothe Höhe Pumpstation 27.06.2013 1 sing. M – (K. Höwing); Ruensiek Nord und Schwalenberg Süd 19.05.2013 7 bzw. 4 Ex. – (W. Maas); Schiedersee Staudamm 30.06.2013 1 sing. M – (K. Höwing); Kläranlage Schieder unterh. Staumauer 22.06.2013 1 Ex. – (W. Maas); Schiedersee 22.06.2013 1 Ex. – (W.

Maas); Emmereinmündung 18.05.2013 1 Ex. – (W. Maas); Schieder Bereich östl. Glashütte 22.06. 2013 1 Ex. – (W. Maas); Schieder Nessen 05.-06.2013 wdh. 1 Ex. – (W. Mass, F. Morgenstern); 20.06.2013; Schieder Nordwest 20.06.2013 1 Ex. – (W. Maas); Ringwall Kohlberg 20.06.2013 1 Bp – (W. Maas); Schieder, Weg z. Siegfeld 04.06.2013 1 sing. M – (K. Höwing).

Teichrohrsänger – (*Acrocephalus scirpaceus*)

12.+21.05.2013	Bad Salzuflen Hartigsee	je 1 Ex. – (W. Kempf, G. Walter)
04.+24.06.2013	Bad Salzuflen Werler See	1 bzw. 2 Ex. – (T. Garczorz, F. Morgenstern)
09.05.2013	Detmold Heidenoldendorf Mühlenbruch	1 sing. M in Schilf – (S. Häcker)
13.06.2013	Detmold Rödlinghausen Süd	1 Ex. – (D. Lerche)
07.06.2013	Detmold Werre Klingenbergstr.	1 sing. M in Ufergehölz – (S. Häcker)
25.04.-02.07.2013	Horn-Bad Meinb. Norderteich	wdh. 1-2 sing. M. – (K. Brömelmeier, F. Morgenstern, H. Seyer)
09.07.2013	Horn-Bad Meinberg Stinkebrink	1 Ex. – (W. Maas)
30.06.2013	Kalletal Varenholz Stemmer See	2 sing. M – (AG Kalletal)
27.04.-20.06.2013	Lage Waddenhausen West	wdh. 1 sing. M – (T. Garczorz)
12.05.-30.07.2013	Lage Zuckerteiche	rglm. 1-2 sing. M. – (T. Garczorz, J. Heimann, W. Maas, E. Möller, B. Och)
16.07.2013	Lage Zuckerteiche	4 Ex. – (D. Lerche)
05./06.2013	Lemgo Büllinghausen Rahrebruch	Bis 3 Ex. – (D. Lerche, F. Morgenstern)
02.07.2013	Lügde Pyrmonter Wiesen	1 Ex. Teich am Ostrand – (H. Sonnenburg)
05-6.2013	Schieder Straßenbrücke	1 P – (K. Höwing)
13.06.2013	Kläranlage Schieder unterh. Staumauer	1 M – (M. Füller)
05-06.2013	Schiedersee Nordufer	10 BP – (K. Höwing)
05-06.2013	Schiedersee, Südufer	5-6 BP – (K. Höwing)
05-06.2013	Schiedersee Staudamm und Kläranlage	2 BP – (K. Höwing)

Gelbspötter – (*Hippolais icterina*)

19.05.2013	Bad Salzuflen Biemsen	1 M – (E. Möller)
30.05.+ 28.06.2013	Bad Salzuflen Hartigsee	1 Ex. – (T. Garczorz, W. Kempf, G. Walter)
19.+24.05.2013	Bad Salzuflen östl. Ahmsen	1 M – (E. Möller, H. Ziebell)
10.06.2013	Bad Salzuflen UWZ	1 Ex. – (W. Kempf, G. Walter)
11.05.2013	Blomberg Biotopverbund	1 Ex. – (W. Maas)
05.-06.2013	Blomberg Maspe Nord	wdh. 1 Ex. – (W. Maas, H. Seyer)
12.06.2013	Detmold Spork-Eichholz Kröppelfeld	1 sing. M – (S. Häcker)
05.06.2013	Detmold Werre Kuhkamp	1 sing. M in Linde – (S. Häcker)
30.05.2013	Horn-Bad Meinberg Billerbeck	1 Ex. am Napteufer sing. – (H. Seyer)
03.07.2013	Horn-Bad Meinberg Horn Vierstädtshöfen	1 Ex. 1 Revier – (W. Maas)
30.05.2013	Horn-Bad Meinberg Norderteich	1 sing. Ex. aus Gebüsch – (H. Seyer)
28.05.2013	Lage Lückhausen	1 Ex. – (D. Lerche)
19.05.2013	Lemgo Gewerbegeb. Lieme	2 sing. M – (F. Morgenstern)
22.06.2013	Lemgo O - Lüerdissen	1 sing. M – (J. Heimann, B. Och)
17.07.2013	Leopoldshöhe NSG Heipker See	1 Ex. – (T. Garczorz)
22.06.2013	Lügde Bereich südwestl. Uhlensen	1 Ex. – (W. Maas)
30.06.2013	Lügde Sabbenhausen Nord	1 Ex. – (H. Sonnenburg)
05.-07.2013	Schieder-Schwalenberg Badebucht	1 Rev. – (K. Höwing)
09.05.2013	Schieder-Schwalenberg Bereich östl. Lothe	1 Ex. – (W. Maas)
05.-07.2013	Schieder-Schwalenberg Regelweg	1 Rev. – (K. Höwing)
28.04.-07.07.2013	Schwalenberg Ruensiek Nord	2 Reviere – (W. Maas)
05.-07.2013	Schieder-Schwalenberg Weg z. Siegfeld	1 Rev. – (K. Höwing)
05./06.2013	Schieder Schlosspark /Nordost	wdh. 1 Ex. – (W. Maas)
05.-07.2013	Schieder, Kornspeicher	1 Rev. – (K. Höwing)
18.05.2013	Schiedersee Emmereinmündung	1 Ex. – (W. Maas)

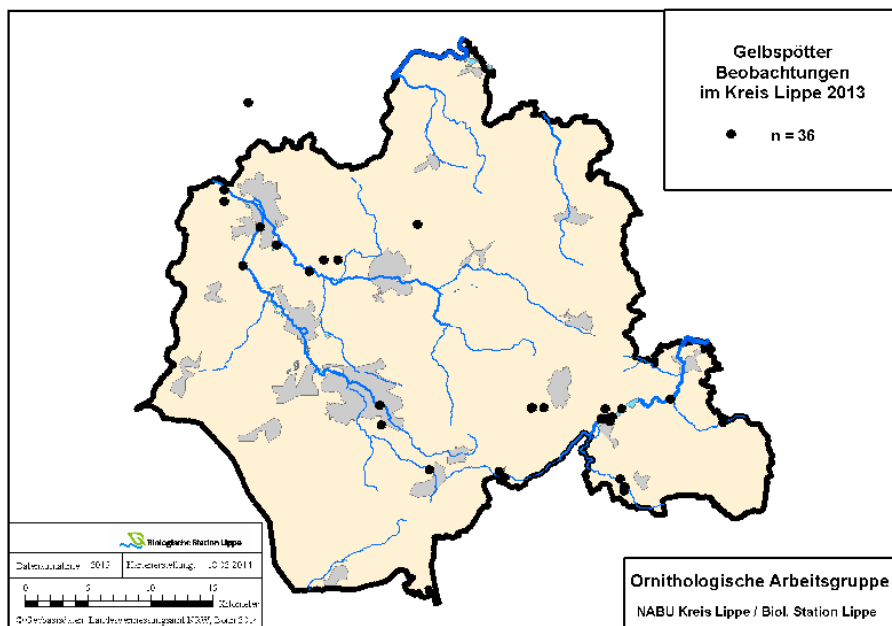

Der Gelbspötter ist in Lippe vor allem eine Art der Fluss- und Bachauen.

Klappergrasmücke – (*Sylvia curruca*)

Bad Salzuflen: Alt Holzhausen 10.07.2013 1 sing. M, Hermann-Löns-Straße + Rathaus 05.06.2013 2 sing. Ex., Pillenbruch 02.06.2013, Rathaus ab 22.04.2013 wdh.1 sing. M – (J. Heimann, B. Och); Hockeloch 04.05.2013 1 M – (T. Garczorz); Lockhausen Südwest 19.05.2013 1 M – (E. Möller); Nienheide/Mittelreihe 21.04.+04.05.2013 1 Ex. – (T. Garczorz); Schötmar Mitte 14.05.2013 vorhd. – (M. Bongards); Schötmar Süd 09.05.2013 1 Ex. – (H. Ziebell); **Blomberg:** Biotopverbund 21.04.2013 1 Ex., Blomberg Ost 20.04.2013 2 Ex., Cappel Nordwest 25.04.2013 1 Ex. – (F. Morgenstern); Brüntrup Nord 25.06.2013 1 Ex. – (Ce.+M. Stolz); Donop Ortsrand Nord 01.06.2013 1 sing. M – (J. Heimann, B. Och); Tintrup 02.05.2013 1 Ex. – (W. Maas); **Detmold:** Heidenoldendorf Süd 10.06.2013, Innenstadt Nord 06.05.2013 je 1 Ex. – (W. Maas); Rödlinghausen Süd 23.04.2013 1 Ex. – (D. Lerche); Spork-Eichholz Frankenstr. Ab 12.06.2013 wdh. 1 sing. Ex. – (S. Häcker); Umgebung Obere Mühle südl. Innenstadt 25.04.-23.05.2013 wdh. 1 Ex. – (W. Maas); **Dörentrup:** Humfeld Süd 01.05.2013 1 Ex. – (W. Maas); **HBM:** Bad Meinberg Ost 06.07.2013 1 Ex. – (T. Garczorz), Bellenberg Nord 25.04.2013 2 Ex., Holzhausen 02.05.2013, Horn Ost 08.05.2013, Wedderlage 18.05.2013 je 1 Ex. – (W. Maas); NSG "Sannenbruch" 11.06.2013 1 Ex. – (K. Brömelmeier); **Kalletal:** Kirchheide 22.06.2013 1 sing. M – (J. Heimann, B. Och); Lüdenhausen Nordwest 22.04.2013 1 Ex. – (J. Fleischfresser); **Lemgo:** Brake West 24.04.2013 vorhd. – (H. Tapp); Gewerbegeb. Lieme Ostteil 28.04.2013 1 Ex. – (F. Morgenstern); Gewerbegeb. Lieme Westteil 04.05.2013 vorhd. – (H. Tapp); Kirchheide 30.05.2013 1 sing. M im Ort – (J. Heimann, B. Och); Laubke Nord ab 18.04.2013 wdh. 1 sing. M – (D. Lerche); Luherheide 10.06.2013 vorhd. – (H. Tapp); Mitte Ost 21.04.2013 vorhd. – (H. Tapp); **Lügde:** Blomberger Weg 11.06.2013 1 sing. M – (K. Höwing); Dörenberg bis Lüdenberg 10.05.2013 1 Ex. – (W. Maas); Elbrinxen westl. Orstrand 23.04.2013 1 sing. M; Eschenbachtal 01.05.2013 1 Ex. – (M. Füller); Kirchberg 24.04.2013 – (K. Höwing); Südfeld Aufstieg z. Hamberg 30.05.2013 je 1 sing. M. – (K. Höwing); NSG "Bierberg" 19.05.2013, Lügde Südwest 19.06.2013 je 1 Ex. – (M. Füller); **Schwalenberg:** Ruensiek Nord 07.07.2013, Schwlbg. Süd 19.05.2013 je 1 Ex. – (W. Maas); **Schieder:** Hohe Warte 24.05.2013 1 Ex. – (F. Morgenstern); Mitte 28.04.2013, Nessen 30.05.+04.06.2013; Nordwest 18.05.2013, Siekhof 09.05.2013, Siekholz West 28.04.2013, Schiedersee Höhe Regelweg 05.05.2013 je 1 Ex. – (K. Höwing/M. Füller/W. Maas).

Dorngrasmücke – (*Sylvia communis*)

Nur Revierzählungen

05.06.2013	Augustdorf Nord	3 Rev. – (W. Maas)
27.06.2013	Blomberg Maspe Nord	2 Bp – (W. Maas)
09.05.2013	Detmold Schönemark bis Meiersfeld	8 sing. M – (S. Häcker)
07.05.2013	Detmold zw. Hornoldendorf u. Königsberg	11 sing. M an 11 Stellen – (S. Häcker)
01.05.2013	Dörentrup Humfeld Süd	5 Ex. – (W. Maas)
12.06.2013	Horn-Bad Meinberg Niederheesten	4 Rev. – (W. Maas)
21.05.2013	Horn-Bad Meinberg Norderteich	>5 Ex. – (F. Morgenstern)
05.06.2013	Kalletal Abgrabungsgewässer nördl. Varenholz	>5 Ex. – (D. Lerche)
05.07.2013	Lage Zuckerteiche	3 Rev. – (W. Maas)
05-6.2013	Lügde Dörenberg/ Lüdenberg	ca. 5 Rev. – (K. Höwing)
05-6.2013	Lügde Emmerwiesen	ca. 5 Rev. – (K. Höwing)

05-6.2013	Lügde Golfplatz / Meinte, Hamberg	ca. 10 Rev. – (K. Höwing)
05-6.2013	Lügde Harzberg/ Uhlensen	ca. 4 Rev. – (K. Höwing)
05-6.2013	Lügde Kirchberg/ Dallensental	ca. 6 Rev. – (K. Höwing)
05-6.2013	Schieder-Schwalenberg Brakelsiek, Adamsberg	ca. 4 Rev. – (K. Höwing)
05-6.2013	Schieder-Schwbg. Lothe, Hannekenberg	ca. 4 Rev. – (K. Höwing)
04.06.2013	Schieder Nessen	2 Rev. – (W. Maas)
09.05.2013	Schieder Siekhof	5 Ex. – (W. Maas)
22.06.2013	Schieder Siekhof	2 Bp – (W. Maas)
05-6.2013	Siekfeld/ Schiedersee	ca. 3 Rev. – (K. Höwing)

Seidenschwanz – (*Bombycilla garrulus*)

01.01.2013	Detmold Klüt	8 Ex. (Mitt. S. Häcker, Beob.: H.-D. Wiesemann)
17.01.2013	Detmold Bezirksregierung	14 Ex. – (S. Häcker)
08.-19.04.2013	Detmold Innenstadt Lustgarten bis Bez.-Reg.	wdh. Bis 20 Ex. Misteln fressend; am 13.04. Maximum mit 31 Ex., auch 1 Totfund (Rupfung) Bez.-Reg.; 18.04.2013 1 Ex. (von 6 Ex. ges.) kollidiert mit Fenster, kann nach kurzer Inobhutnahme weiterfliegen – (S. Häcker)
05.02.2013	Kalletal Hohenhausen Tiefental	10 Ex. – (AG Kalletal)
24.02.2013	Lemgo Laubke Nord	2 Ex. auf Erle ruhend – (D. Lerche)
24.01.2013	Leopoldshöhe Hakenheide	2 Ex. – (E. Affeldt)
22.02.2013	Lügde unterh. Schildberg	38 Ex., Beerenhecke im Garten – (D. Tiemann)

Von den meisten Menschen unbemerkt ist ausgerechnet die Detmolder Innenstadt seit Jahren die Topp-Adresse für Seidenschwanzbeobachtungen in Lippe. Es lohnt, sich die markanten „sirrrrr“-Rufe einzuprägen und Mistelbestände abzusuchen.

Star – (*Sturnus vulgaris*)

09.04.2013	Blomberg Cappel Südost	~500 Ex. im Flug, z.T. landend – (F. Morgenstern)
13.10.2013	Detmold Bereich östl. Rödlinghausen	~600 Ex. – (W. Maas)
2013	Detmold Bezirksregierung	ausgeflogene Juv. – (S. Häcker)
08.07.2013	Dörentrup Vogtskamp	>3000 Ex., Schwärme plündern Kirschbäume der Umgebung. – (E. Schafmeister)
13.07.2013	Dörentrup Vogtskamp	>300 Ex. – (E. Schafmeister)
22.03.2013	Dörentrup Farmbeck	~2000 Ex., auch am 23.03. – (E. Schafmeister)
05.09.2013	Kalletal Lüdenhausen Süd	>300 Ex. – (J. Fleischfresser)
13.10.2013	Kalletal Lüdenhausen Nordwest	>500 Ex. – (J. Fleischfresser)
26.07.2013	Lage Zuckerteiche	>800 Ex. Monatsmax. – (E. Möller)
20.08.2013	Lage Zuckerteiche	~1000 Ex. Monatsmax. – (F. Morgenstern)
05.10.2013	Lage Zuckerteiche	~850 Ex. Monatsmax. – (Fam. Stolz)
05.04.2013	Schieder-Schwalenberg Niesebreite	> 300 Ex. – (K. Höwing)
19.07.2013	Schiedersee	~300 Ex. Ansammlung am Abend – (W. Maas)

Wasseramsel – (*Cinclus cinclus*)

Bad Salzuflen: Heerser Mühle 2 Ex. ganzjährig – (T. Garczorz, W. Kempf, G. Walter, J. Heimann, B. Och); Schötmar Werre, Krumme Weide 17.04.2013 1 Ex. nach Nahrung suchen, mit Futter (?) abfliegend – (J. Heimann); Wülfer Mühle 10.07.2013 1 Ex. – (J. Heimann); Wülfer See und Werre dort 20.01.- 19.07.2013 wdh. 1 Ex. – (T. Garczorz); Blomberg Biotopverbund 19.03.2013 1 Ex. – (Cn. Stolz); Blomberg Mitte 20.04.2013 1 Ex. – (F. Morgenstern); **Detmold:** Berlebecke Heiligenkirchen 09.05.2013 1 Ex. – (S. Häcker); Meschese 31.07.2013 1 Ex. – (T. Garczorz); NSG "Donoperteich-Hiddeser Bent" 05.08.2013 1 Ex. – (T. Büchner, L. Havermeier); Umgebung Obere Mühle südl. Innenstadt 22.02.-17.08.2013 wdh. 1 Ex. z.B. am Knochenbach – (T. Büchner, L. Havermeier, A. Leistikow); Werre bei Georg-Weerth-Str. 03./04.2013 1 sing. M, wohl Brutrevier – (S. Häcker); Werre Meschese 19.07.2013 2 Ex., auch danach, wohl Brutrevier – (S. Häcker); **Dörentrup:** Ort 13.01.2013 1 Ex. – (E. Schafmeister); **Horn-Bad Meinberg:** Leopoldstal Nordwest 16.04.2013 1 Ex. – (H. Sonnenburg); Kalletal 07.10.2013 14 BP in Nistkästen unter Brücken – (AG Kalletal); **Lage:** Waddenhauser See 01.-10.2013 wdh. 1 Ex. – (T. Garczorz); **Lemgo:** Brake 06.01.2013 2 Ex. Balz an der Bega – (I. Schmidt); Dinglinghausen 01.05.2013 1 Bp – (W. Maas); Döhren 26.03.+06.05.+17.09.2013 1 Ex. – (D. Lerche, W. Maas, E. Schafmeister); **Lügde:** Elbrinxen Ilsebach 09.04.2013 1 Ex. – (K. Höwing); **Schieder-Schwlb.:** Lothe-u. N. Mühle 15.04.2013 1 BP – (E. Benning); Nessenberg Ost 26.04.2013 1 Bp am Nest – (W. Maas); Papiermühle Plöger bis Noltehof 1 Revier – (W. Maas).

Misteldrossel – (*Turdus viscivorus*)

26.03.2013	Lemgo Bega-Aue Kläranlage	>15 Ex. – (W. Maas);
26.03.2013	Lemgo Döhren	>20 Ex. – (W. Maas);
28.03.2013	Lügde Bereich südwestl. Uhlensen	>10 Ex. – (W. Maas);
03.04.2013	Lügde Harzberg Emmerwiesen	8 Ex. – (K. Höwing);
26.03.2013	Schieder-Schwalenberg Bahngehölz	10 Ex. – (K. Höwing);

Ringdrossel – (*Turdus torquatus*)

14.04.2012	Detmold Heiligenkirchen Schling	1 M – (B. Schmincke) (Nachtrag 2012!)
16.04.2013	Blomberg Tintrup	1 M auffliegend, dann singend! – (W. Maas)
14.04.2013	Detmold Loßbruch	2 M rastend – (J. Heimann, B. Och)
19.04.2013	Horn-Bad Meinberg Bereich südl. Kempen	3 M / 2 W – (W. Maas)
20.04.2013	Lügde Dörenberg	1 M – (W. Maas)
20.04.2013	Lügde Lüdenberg	1 W – (W. Maas)

Dank Werner Maas bemerkenswert viele Beobachtungen dieser nordischen Drossel (2012 nur 2 x). 1997 bis 2013 wurde die Art in neun Jahren, seit 2011 jährlich, festgestellt. Meist werden Einzeltiere gesichtet. Die Beobachtungen von 5 Expl. bei Kempen fällt somit völlig aus dem Rahmen. Mitte April erweist sich als der beste Zeitraum für einen Nachweis.

Wacholderdrossel – (*Turdus pilaris*)

11.12.2013	Bad Salzuflen Rathaus	127 Ex. in Obstwiese / Park – (J. Heimann)
28.06.2013	Bad Salzuflen Schötmar Süd	>6 Ex., Brutkolonie in alten Pappeln – (M. Bongards)
21.03.2013	Blomberg Brüntrup Südost	>86 Ex. 10:30: 23 dz, 11:37: 50 dz W, 11:45: 13 dz W – (Cn. Stolz)
13.03.2013	Blomberg Flussplatz Blomberg/ Diesteltal	> 200 Ex. – (K. Höwing)
20.12.2013	Blomberg Wilbasen	>200 Ex. am Boden – (F. Morgenstern)
03.11.2013	Dörentrup Humfeld West	~100 Ex. Richtung SW ziehend – (E. Schafmeister)
23.03.2013	Dörentrup Spork	~50 Ex. – (E. Schafmeister)
16.04.2013	Kalletal Hellberg	ca. 60 Ex. – (AG Kalletal)
02.03.2013	Lügde Emmerau alte Apfelbaumwiese	ca. 250 Ex. Nahrungssuche – (D. Tiemann)
04-6.2013	Lügde Hamberg	ca. 8 P – (K. Höwing)
04-6.2013	Lügde Sabbenhausen	ca. 12 P – (K. Höwing)
04-6.2013	Schieder-Schwalenberg Lothe	ca. 12 P – (K. Höwing)
04-6.2013	Schieder-Schwalenberg Schlosspark	ca. 6 P – (K. Höwing)

Rotdrossel – (*Turdus iliacus*)

12.10.2013	Bad Salzuflen Bismarkturm	1 Ex. Erstbeobachtung – (J. Heimann, B. Och)
10.04.2013	Blomberg Maspe Nord	~20 Ex. – (W. Maas)
11.03.2013	Dörentrup Oelentrup	~600 Ex. 2 Std lg. auf Rapsacker auf – (E. Schafmeister)
12.04.2013	Horn-Bad Meinbg. Bereich östl. Fromhsn.	>130 Ex. – (W. Maas)
23.12.2013	Horn-Bad Meinb NSG "Sannenbruch"	25 Ex. auf Wiese zw. Wacholderdrosseln – (K. Brömelmeier)
11.03.2013	Kalletal zw. Hellberg und Selsen	ca. 230 Ex. – (AG Kalletal)

Trauerschnäpper – (*Ficedula hypoleuca*)

02.06.2013	Bad Salzuflen Loose	1 Ex. braune Morphe, sing. – (J. Heimann, B. Och)
04.06.2013	Blomberg Biotopverbund	1 Ex. – (K. Brömelmeier)
05.05.2013	Blomberg Großenmarpe Südost	1 Ex. – (K. Brömelmeier)
24.04.2013	Detmold Werreareue Kuhkamp	1 W – (S. Häcker)
05.06.2013	Horn-Bad Meinb. Entenkrug Beller Holz(LIP)	1 sing. M seit. Wochen – (H. Sonnenburg)
19.05.2013	Horn-Bad Meinberg Beller Holz Süd	2 Ex. – (K. Brömelmeier)
16.05.2013	Horn-Bad Meinberg Norderteich	1 Ex. nördl. des Teiches – (H. Sonnenburg)
19.05.2013	Horn-Bad Meinberg NSG "Sannenbruch"	1 Ex. – (K. Brömelmeier)
09.07.2013	Kalletal Herbrechtsdorf Dorfmitte	1 M – (AG Kalletal)
01.05.2013	Lemgo Dinglinghausen	2 M – (W. Maas)
11.05.2013	Lemgo Döhren	1 Ex. – (D. Lerche)
25.08.2013	Lemgo Lemgoer Mark Mitte	> 1 dj – (T. Garczor)
30.04.+04.05.2013	Oerlinghausen Sandgrube Hassler	1 M – (M. Bongards, T. Garczor)

2013	Oerlinghausen Wistinghauser Senne	4 Rev. – (D.Grote)
19.05.2013	Schieder Schlosspark	1 Ex. – (W. Maas)

Braunkehlchen – (*Saxicola rubetra*)

22.04.2013	Blomberg Biotopverbund	3 M – (W. Maas)
24.04.2013	Blomberg Drawenberg	1 M imm. – (W. Maas)
04.05.2013	Blomberg Maspe Nord	1 M – (F. Morgenstern)
13.09.2013	Detmold Hornoldendorf	1 Ex. auf Stoppelacker – (S. Häcker)
09.05.2013	Detmold Königsberg	3 Ex. auf Rapsacker – (S. Häcker)
01.05.2013	Dörentrup Humfeld Süd	2 M – (W. Maas)
19.04.2013	HBM Bereich südl. Fromhauser Straße	1 M – (W. Maas)
14.09.2013	Kalletal Habichtsberg	2 Ex. – (R. Schulz)
19.09.2013	Kalletal Hohenhausen Süd	3 Ex. – (R. Schulz)
17.04.-27.05.2013	Lage Zuckerteiche	wdh.1-2 Ex. – (D. Allenstein, T. Garczor, D. Lerche)
20.08.-05.09.2013	Lage Zuckerteiche	wdh. 1 Ex. – (T. Garczor, F. Morgenstern); am 03.09. 3 Ex. – (I. Briegel)
04.+07.05.2013	Lemgo Bega-Aue Kläranlage	1 M bzw. 1 M+ 1W– (D. Lerche)
04.05.2013	Lemgo Büllinghausen Rahrebruch	1 M – (D. Lerche)
04.05.2013	Lemgo Gewerbegeb. Lieme Westteil	2 Ex. – (H. Tapp)
09.2013	Lügde Blankenburg Feld	Einige Durchzug, Nahrungssuche – (D. Tiemann)
28.04.2013	Schwalenberg Ruensiek Nord	1 M – (W. Maas)

Schwarzkehlchen – (*Saxicola rubicola*)

22.04.2013	Blomberg Biotopverbund	1 M – (W. Maas)
29.07./01.08.2013	Horn-Bad Meinberg Bereich südl. Fromhauser Straße	Brut! 1 BP mit 5 juv., auch am 18.09. noch dort – (W. Maas, F. Morgenstern)
09.05.2013	Kalletal Varenholz Baggersee	1 M – (AG Kalletal)
2013	Lage Zuckerteiche	Brut! 1 BP mit 2 juv. – (D. Allenstein, M. Füller, T. Garczor, J. Heimann, D. Lerche, B. Och); erste Fütterung am 14.05. beob.
08.04.2013	Lemgo Ilsetal	1 M – (T. Schubert)
26.03.2013	Lügde Gewerbegeb. Nord	1 M – (M. Füller)
2013	Oerlinghausen Sandgrube Hassler	1 BP – (D.Grote)
19.05.2013	Schlangen Grimkebrücke	1 M – (C. König)
15.+18.+21.03.2013	Schieder Ringwall am Kohlberg	Erst 1 M, dann 1 M+1 W bei geschloss. Schneedecke – (W. Maas)



Die Brutpopulation in Lippe zeigt eine gewisse Dynamik. Nachdem das Habitat am Munitionsdepot Detmold zerstört wurde, kam es nun überraschend in Horn-Bad Meinberg und an den Zuckerteichen zu einer Brut. Nach wie vor gibt es ein Revier in Oerlinghausen. Hinzu kommen sicher weitere Bruten im Sennebereich, von denen wir keine Daten vorliegen haben.

Schwarzkehlchen Weibchen! (Foto: Th. Garczor)

Nachtigall – (*Luscinia megarhynchos*)

Bad Salzuflen Hartigsee: ab 18.04. 3 sing. M., Maximum am 11.+13.05. mit 6 Ex. (2 am kleinen Teich und 4 am großen) gleichzeitig singend, am 08.06. 5 sing. M – (T. Garczorz, W. Kempf, G. Walter, H. Ziebell)		
04.05.2013	Bad Salzuflen Hockeloch	1 Ex. – (H. Ziebell)
04.05.+05.06.2013	Bad Salzuflen Masch	1 Ex. – (M. Bongards, H. Ziebell)
04.05.2013	Bad Salzuflen Schötmar Mitte	1 Ex. – (H. Ziebell)
04.05.2013	Bad Salzuflen Schötmar Nord	1 M – (T. Garczorz)
Ab 26.04.2013	Bad Salzuflen UWZ Heerser Mühle	1 Ex. Bis 06.06. – (M. Bongards, T. Garczorz, W. Kempf, G. Walter, H. Ziebell)
09.05.2013	Bad Salzuflen Weiß Breden	2 sing. M – (H. Walter)
04.05.2013	Bad Salzuflen Werler Feld	1 Ex. – (H. Ziebell)
17.04.2013	Bad Salzuflen Werler See	1 Ex. am Nordufer sing. – (T. Garczorz)
Ab 07.05.2013	Detmold Friedhof Spork-Eichholz	1 sing. M wochenlang; vermutlich unverpaart. Nach Jahren wieder längerer Aufenthalt dort. – (S. Häcker)
24.05.2013	Detmold Parkpl. Friedhof Spork-Eichholz	1 Ex. Gesang seit 4 Wochen. – (S. Häcker)
03.08.2013	Detmold Vahlhausen	2 Ex. – (F. Morgenstern)
06.-12.05.2013	Dörentrup Betzen Nord	wdh. 1 sing. Ex. wie Vorjahr Jahr – (E. Schafmeister)
01.05.2013	Dörentrup Humfeld Süd	2 sing. M – (W. Maas)
27.05.2012	Horn-Bad Meinberg Norderteich	2 sing. M Nachtrag zu 2012! – (B. Schmincke)
06.06.2013	Kalletal Varenholz Klärwerk	2 sing. M – (AG Kalletal)
17.05.2013	Kalletal Varenholz Schlossee	2 sing. M – (AG Kalletal)
28.04.2013	Kalletal Weseraue nw Varenholz	1 sing. Ex. – (J. Fleischfresser)
04.+19.05.2013	Lemgo Bega-Aue Kläranlage	1 Ex. – (F. Morgenstern)
19.05.2013	Lemgo Gewerbegeb. Lieme Ostteil	1 Ex. – (F. Morgenstern)
28.04.2013	Lemgo Lagesche Str./Detmolder Weg	1 M – (F. Morgenstern)
25.04.-06.06.2013	Lemgo Laubke Nord	wdh. 1 Ex. – (D. Lerche)
14.-29.04.2013	Lemgo Linnebach südl. Kläranlage	wdh. 2 sing. M – (D. Lerche, F. Morgenstern, H. Tapp)
20.04.-03.06.2013	Lemgo Schöningsteiche	wdh. 1 Ex. – (D. Lerche, F. Morgenstern, M. Noltekuhlmann); am 11.05.2013 3 Ex. – (D. Lerche)
16.04.2013	Lügde nö. Wörderfeld	1 Ex. im oberen Wörmkefeld – (K. Höwing)
06.05.2013	Schieder-südl. Wöbbel an der Emmer	1 Ex. – (K. Höwing)
28.04.-19.05.2013	Schiedersee Höhe Rondell/Bahnlinie	1 sing. M nördl. Bahnlinie – (K. Höwing, G. Müller)

Blaukehlchen – (*Luscinia svecica cyanecula*)

04.08.2013	Lage Zuckerteiche am Röhrichsaum	1 dj od. W SK bei der Nahrungssuche - (J. Heimann, B. Och)
------------	----------------------------------	--

Gartenrotschwanz – (*Phoenicurus phoenicurus*)

17.04.2013	Bad Salzuflen Innenstadt Ost	1 Ex. nur einen Tag im Gebiet – (I. Briegel)
16.04.2013	Bad Salzuflen Nienheide/Mittelreihe	1 M – (T. Garczorz)
19.04.2013	Bad Salzuflen Schötmar Süd	2 Ex., am 09.05. 1 Ex. – (H. Ziebell)
29.04.2013	Bad Salzuflen Wülfer See	1 M – (T. Garczorz)
24.09.2013	Blomberg Cappel Nordwest	1 dj Garten M. – (F. Morgenstern)
21.04.-06.05.2013	Blomberg Dalborn West	tgl. 1 sing. M, wohl unverpaart – (H. Sonnenburg)
17.07.2013	Blomberg Hurn Nord	Brut: 2 ad.+ 2 dj, vor Jahren an gleicher Stelle Brutzeit-sichtung – (F. Morgenstern)
21.04.2013	Blomberg nördl. Borkhausen	1 M am Weg z. Gripshof – (K. Höwing)
06.09.2013	Detmold Hornoldendorf Nordwest	1 M – (W. Maas)
14.04.2013	Horn-Bad Meinberg Norderteich	1 sing. M in Alteichenbestand – (S. Häcker)
14.09.2013	Kalletal Habichtsberg	4 Ex. – (R. Schulz)
28.04.2013	Kalletal Lüdenhausen Nordwest	1 M – (J. Fleischfresser)
19.04.2013	Lage Waddenhauser See Süd	1 M – (T. Garczorz)
20.04.2013	Lügde Dörenberg	1 M – (W. Maas)
2013	Oerlinghausen Wistinghauser Senne	1 BP – (D.Grote)
28.04.2013	Schwalenberg Ruensiek Nord	2 M – (W. Maas)
14.08.2013	Schlangen Borgesgrund	1 M – (F. Morgenstern)
13.04.2013	Schlangen Haverkampsee	1 M / 1 W – (M. Welker)

19.04.2013	Schieder Siekholz Ost	1 M im Garten – (W. Maas)
------------	-----------------------	---------------------------

Die einst in Lippe auch in Siedlungen verbreitete Art ist heute weitgehend auf die Senne beschränkt (wenngleich von dort wenig gemeldet), so dass der Brutnachweis am Hurn bei Blomberg bemerkenswert ist.

Steinschmätzer – (*Oenanthe oenanthe*)

05.09.2013	Blomberg Drawenberg	1 Ex. – (F. Morgenstern)
18.04.2013	Blomberg Hiddensen	2 M – (W. Maas)
06.04.2013	Blomberg Wellentrup Süd	1 Ex. Während der Ackerbearbeitung – (Ce.+M. Stolz)
03.05.2013	Detmold Heiligenkirchen	1 W – (B. Schmincke)
13.09.2013	Detmold Königsberg u. Hornoldendorf	3 + >4 Ex. auf Stoppelacker – (S. Häcker)
09.05.2013	Detmold Schönemark Zwetschgenwiepe	2 Ex. auf Acker – (S. Häcker)
10.+19.05.2013	Dörentrup Betzen Nord	2 Ex. – (E. Schafmeister)
19.09.2013	Extertal Bereich östl. Hüttenhau	1 Ex. – (J. Fleischfresser)
05.05.2013	Kalletal Hellberg/Herbrechtsdorf	>11 Ex. – (T. Garczor)
20.09.2013	Kalletal Henstorf Ost	1 Ex. – (J. Fleischfresser)
18.04.-05.05.2013	Lage Lückhausen	wdh. 1 Ex. – (D. Lerche)
17.04.-09.05.2013	Lage Zucker- teiche	rglm. 1-2 Ex. – (D. Allenstein, T. Garczor, D. Lerche); 28.04.2013 3 Ex. Frühjahrsmax. – (T. Garczor)
18.08.-19.10.2013		wdh. 1 Ex. – (I. Briegel, T. Garczor), 07.09.2013 mind. 2 Ex. – (D. Lerche)
04.05.2013	Lemgo Bega-Aue Kläranlage	1 M – (D. Lerche)
08.04.2013	Lemgo Gewerbegeb. Lieme Ostteil	1 Ex. – (M. Noltekuhlmann)
27.04.2013	Lemgo Gewerbegeb. Lieme Ostteil	2 Ex. – (M. Noltekuhlmann)
02.05.2013	Lemgo Gewerbegeb. Lieme Ostteil	4 Ex. – (M. Noltekuhlmann)
14.04.2013	Lemgo Linnebach südl. Kläranlage	vorhd. – (H. Tapp)
15.09.2013	Leopoldshöhe NSG Heipker See	1 Ex. – (T. Garczor)
01.05.2013	Lügde Bereich südwestl. Uhlensen	4 M – (W. Maas)
26.08.2013	Lügde Braker Feld	2 Ex. – (F. Morgenstern)
01.05.2013	Lügde Dörenberg	1 M – (K. Höwing)

Baumpieper – (*Anthus trivialis*)

2013	Augustdorf Nord	2 Rev. – (W. Maas)
20.05.2013	Augustdorf westl. Signalberg	1 Ex. – (R. Kleinhagenbrock)
24.06.2013	Barntrup NSG Knappberg (Sonneborn)	1 Ex. – (M. Füller)
29.04.2013	Barntrup Sandersberg	1 Ex. – (M. Füller)
13.06.2013	Blomberg Altendonop Nordost	1 sing. Ex. – (H. Sonnenburg)
20.07.2013	Blomberg Am Knick westl. Kleinenmarpe	1 sing. 1 M – (H. Sonnenburg)
01.06.2013	Blomberg NO - Großenmarpe ()	1 sing. M an Kahlschlag – (J. Heimann, B. Och)
06.05.2013	Blomberg Püllenberg Süd	1 Ex. – (E. Schafmeister)
20.06.2013	Detmold Hiddeser Bent	1 Ex. – (H. Sonnenburg)
09.05.2013	Detmold Leistruper Wald	je 1 sing. Ex. an 5 Stellen – (S. Häcker)
08.05.2013	Detmold Loholz/Broker Mühle	1 sing. M – (H. Sonnenburg)
08.06.2013	Dörentrup Homeien	1 M – (M. Füller)
15.06.2013	Dörentrup Steinberg West	1 Ex. – (M. Füller)
06.05.2013	Dörentrup Schwelentrup Steinbergplateau	5 Ex., mind. 4 Rev. – (D. Lerche)
25.04.2013	Horn-Bad Meinberg Bellenberg Nord	1 Ex. – (W. Maas)
2013	Horn-Bad Meinb. Bergheide Knickenhagen	wdh. 1 sing. Ex. – (M. Füller, H. Sonnenburg)
21.05.+15.07.2013	Horn-Bad Meinb. Südhang des Bellenberges	1 Rev. – (W. Maas)
22.06.2013	Kalletal Großer Wirksberg	1 sing. M auf Kahlschlag – (J. Heimann, B. Och)
15.+28.04.2013	Kalletal Haßberg nördl. Asendorf	vorhd. – (J. Fleischfresser)
12.07.2013	Kalletal Hohlenweg bei Tevenhausen	1 Ex. – (M. Füller)
26.08.2013	Kalletal Lüdenhausen Nordwest	>4 Ex. – (J. Fleischfresser)
16.04.2013	Kalletal NSG "Quellbereich der Osterkalle"	1 M sing. – (J. Fleischfresser)
30.05.2013	Kalletal O- Hohenhausen, Thiefental	1+1 sing. Ex.(d) – (J. Heimann, B. Och)
30.05.2013	Kalletal Selsberg - Lüdenhausen	1 Ex. – (J. Heimann, B. Och)
22.06.2013	Kalletal Tiefental	1 sing. M – (J. Heimann, B. Och)

30.05.2013	Kalletal W - Talle	2 sing. Ex. – (J. Heimann, B. Och)
13.06.2013	Lügde Bereich nördl. Hamberg	1 M – (M. Füller)
19.05.2013	Lügde Bereich zw. Humberg und Osterberg	1 Ex. – (M. Füller)
20.04.2013	Lügde Lüdenberg	4 Ex. – (W. Maas)
21.06.2013	Lügde Mörth Ost	1 Ex. – (M. Füller)
28.04.2013	Lügde NSG "Winzenberg"	1 M – (M. Füller)
24.04.2013	Lügde oberer Kirchberg	1 Ex. – (K. Höwing)
2013	Oerlinghausen Sandgrube Hassler	11 Rev. – (D.Grote)
2013	Oerlinghausen Wistinghauser Senne	29 Rev. – (D.Grote)
19.05.2013	Schlangen Haustenbecker Senne Nordwest	>1 Ex. – (C. König)
21.06.2013	Schieder-Schwalenberg Mörth	1 Ex. – (M. Füller)

Wiesenpieper – (*Anthus pratensis*)

17.01.2013	Bad Salzuflen Hartigsee	2 Ex. – (T. Garczorz)
22.03.2013	Barntrup Bereich westl. Osterröden	4 Ex. – (W. Maas)
26.03.2013	Blomberg Brüntrup Nordost	2 Ex. – (F. Morgenstern)
21.03.2013	Blomberg Brüntrup Südost	2 Ex. – (Cn. Stolz)
21.03.2013	Blomberg Brüntrup Südost	2 Ex. – (Ce.+M. Stolz)
22.03.2013	Blomberg Cappel Südost	1 Ex. – (F. Morgenstern)
02.10.2013	Blomberg Cappel Südwest	>5 Ex. – (F. Morgenstern)
25.03.2013	Blomberg Dellbrücke	>15 Ex. – (W. Maas)
21.03.2013	Blomberg Maspe Nord	12 Ex. – (W. Maas)
08.03.2013	Detmold Johanettental	2 Ex. – (U. Kuhlmann)
25.10.2013	Detmold Johanettental	~40 Ex. – (U. Kuhlmann)
17.12.2013	Detmold Johanettental	1 Ex. – (U. Kuhlmann)
17.10.2013	Detmold Klüt	>1 Ex. – (W. Maas)
14.04.2013	Dörentrup Humfeld Süd	2 Ex. – (W. Maas)
12.04.2013	Horn-Bad Meinbg. Bereich östl. Fromhsn.	>30 Ex. – (W. Maas)
06.09.2013	Horn-Bad Meinberg Niederheesten	>8 Ex. – (W. Maas)
26.03.2013	Kalletal Asendorf	>3 Ex. im Feldrain – (J. Fleischfresser)
15.04.2013	Kalletal Haßberg nördl. Asendorf	vorhd. – (J. Fleischfresser)
19.10.2013	Lage Zuckerteiche	~10 Ex. – (T. Garczorz)
05.10.2013	Lage Zuckerteiche	vorhd. – (Cn. Stolz)
09.11.2013	Lage Zuckerteiche	2 Ex. – (T. Garczorz)
04.05.2013	Lemgo Bega-Aue Kläranlage	1 Ex. – (D. Lerche)
24.+26.03.2013	Lemgo Döhren	8 Ex. Schafweide – (W. Maas, E. Schafmeister)
03.10.2013	Lügde Lüdenberg- Hof	2 Ex. in Trupp Bachstelzen – (K. Höwing)
19.10.2013	Lügde Sabbenhausen	>1 Ex. – (W. Maas)
2013	Oerlinghausen Sandgrube Hassler	4 Rev. – (D.Grote)
2013	Oerlinghausen Wistinghauser Senne	3 Rev. – (D.Grote)
26.03.2013	Schwalenberg Ruensiek Nord	~50 Ex. – (W. Maas)
21.03.2013	Schieder Ringwall am Kohlberg	>4 Ex. – (W. Maas)

Eine bemerkenswerte Häufung von Wiesenpieper-Beobachtungen im Jahr 2013, die jedoch fast ausnahmslos Durchzügler betreffen. Außerhalb der Senne und ihrer Randgebiete sind keine Brutvorkommen bekannt.

Bergpieper – (*Anthus spinoletta*)

31.12.2013	Lage Zuckerteiche	2 Ex., Belegfoto vorh. – (T. Garczorz)
------------	-------------------	--

Gebirgsstelze – (*Motacilla cinerea*)

Brutzeitfeststellungen: **Bad Salzuflen:** Kurparksee 17.05.2013 1 Ex. – (L. Hillen); Wülfer See 27.06.2013 1 BP+ 1 dj an Werre – (T. Garczorz); Wülfer See 12.07.2013 1 BP fütternd – (T. Garczorz); **Barntrup:** Bereich westl. Osterröden 22.03.2013 1 Ex. – (W. Maas); Dewesiek bei Drostenhof 30.03.2013 1 Revier – (W. Maas); **Blomberg:** Cappel Nordwest 23.03.2013 1 Ex. – (F. Morgenstern); Diestel Höhe Rosenhof 21.05.2013 1 Ex. – (K. Höwing); **Detmold:** Kahler Ehberg und Umgebung 19.08.2013 2 Ex. – (W. Maas); Meschese u. dort. Werre 13.04.2013 3-4 Ex. auch danach; wohl Brutrevier – (S. Häcker), 31.07.2013 1 Ex. – (T. Garczorz); Pivitsheide Ost 10.07.2013 1 Ex. – (W. Maas); **Dörentrup:** Tölkenbusch 17.09.2013 1 Ex. – (E. Schafmeister); **Kalletal:** Hellinghausen an der Kalle 29.04.2013 1 Ex. – (AG Kalletal); Hohen-

hausen Ententeich 16.06.2013 1 Ex. – (AG Kalletal); NSG "Quellbereich der Osterkalle" 19.09.2013 1 Ex., Wald westl. Laßbruch 29.05.2013 2 Ex. – (beides J. Fleischfresser)– (J. Fleischfresser); **Lage:** Hörste Süd 30.05.2013 1 Ex. – (T. Garczorz); Lemgo Brake Nord 14.04.2013 1 Ex. – (D. Lerche); Büllinghausen 04.05.2013 1 Ex. – (D. Lerche); Dinglinghausen 21.04.2013 >5 Ex. – (E. Schafmeister); Döhren 26.03.+09.04.2013 1-2 Ex. – (W. Maas, E. Schafmeister); Lagesche Str./Detmolder Weg 17.07.2013 4 Ex. – (D. Lerche); Laubke Nord 03.09.2013 1 Ex. – (D. Lerche); Lemgo Mitte Ost 21.04.2013 vorhd. – (H. Tapp); Schönungsteiche 15.07.2013 1 Ex. – (F. Morgenstern); **Leopoldshöhe:** Bechterdissen

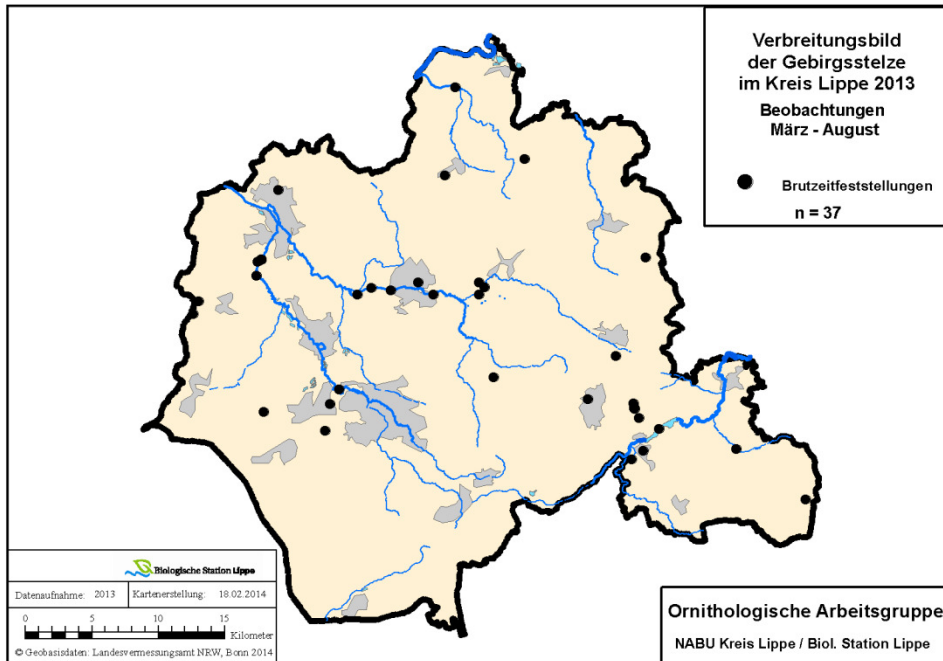

Wohlbrede 26.03.2013 1 Ex. – (E. Thies); Ehrdissen am Mühlenbach 17.03.2013 2 Ex. – (E. Thies); NSG Heipker See 20.06.2013 1 Ex. – (T. Garczorz); **Lügde:** Elbrinxen Wörmke 28.05.2013 1 P – (K. Höwing); Hummersen Kläranlage 27.03.2013 1 Ex. – (E. Gröne); **Schieder-Schwalenberg:** Niese 10.07.2013 1 juv. – (K. Höwing); **Schlangen:** Haverkampsee 01.09.2013 4 Ex. – (W. Dzieran); Kamerun 27.06.2013 1 – (W. Maas); Schieder Mitte 12.05.2013 1 Ex. – (W. Maas); Siekholz Ost 06.06.2013 1 dj – (W. Maas).

Wiesenschafstelze – (Motacilla flava)

13.04.2013	Bad Salzuflen Hartigsee	4 M Erstbeob. 2013 – (J. Heimann, B. Och)
21.07.2013	Bad Salzuflen Nienheide/Mittelreihe	1 Ex. – (T. Garczorz)
12.07.2013	Blomberg Altendonop Nordwest	1 Ex. – (F. Morgenstern)
12.07.2013	Blomberg Donop Nord	1 Ex. – (F. Morgenstern)
2013	Blomberg Drawenberg	1 BP, 2 juv. – (W. Maas, F. Morgenstern)
08.08.2013	Blomberg Maspe Nord	1 dj auf Weg, Nahrungssuchend – (W. Maas)
17.06.2013	Blomberg Siebenhöfen	1 BP+2 juv. – (W. Maas)
21.05.2013	Blomberg Wöhren	1 Ex. – (F. Morgenstern)
13.09.2013	Detmold Hornoldendorf	1 Ex. unter vielen Bachstelzen – (S. Häcker)
16.07.2013	Detmold Orbke Nordwest	1 Bp mit Futter im Schnabel – (W. Maas)
09.05.2013	Detmold Schönemark Zwetschgenwiepe	12 Ex. auf Acker – (S. Häcker)
06.05.2013	Dörentrup Bega Nordost	2 Ex. – (E. Schafmeister)
14.04.2013	Dörentrup Bereich westl. Wendlinghsn.	>12 Ex. – (E. Schafmeister)
12.05.2013	Dörentrup Bereich westl. Wendlinghausen	1 Ex. – (E. Schafmeister)
17.04.2013	Dörentrup Betzen Nord	>15 Ex. – (E. Schafmeister)
05.-08.2013	Dörentrup Betzen Nord	Rgl. 3-6 Ex. – (E. Schafmeister)
12.05.2013	Dörentrup Humfeld Nord	1 Ex. – (E. Schafmeister)
06.05.-03.07.2013	Dörentrup Schakenberg	Anfangs ~8, später 2-6 Ex. – (E. Schafmeister)
16.04.2013	Dörentrup Vogtskamp	>7 Ex. – (E. Schafmeister)
19.04.2013	Horn-Bad Meinberg Hülxhagen	2 Ex. auf Acker – (H. Seyer)
11.05.2013	Horn-Bad Meinberg NSG "Sannenbruch"	1 Ex.sammelt Nistmaterial – (K. Brörmeyer)
19.04.2013	Kalletal Rafeld	4 Ex. – (AG Kalletal)
14.04.2013	Kalletal Varenholz an der Fähre	20 Ex. – (AG Kalletal)
20.06.2013	Lage Waddenhausen West	1 Ex. – (T. Garczorz)
13.04.2013	Lage Zuckerteiche	4 Ex. Monatsmax. – (F. Morgenstern)
27.05.2013	Lage Zuckerteiche	>4 Ex. Monatsmax. – (D. Lerche)
09.06.2013	Lage Zuckerteiche	~10 Ex. Monatsmax. – (T. Garczorz)

05.07.2013	Lage Zuckerteiche	2 BP, fütternd – (W. Maas)
04.05.2013	Lemgo Gewerbegeb. Lieme Westteil	mind. >4 Ex., 1 Ex. sah wie Aschkopfschafstelze aus – (D. Lerche)
04.05.2013	Lemgo Linnebach südl. Kläranlage	1 Ex. – (D. Lerche)
05.08.2013	Lemgo Schönungsteiche	1 dj – (D. Lerche)
10.05.2013	Leopoldshöhe Heipke	>5 Ex. – (J. Hadasch)
07.04.2013	Schieder Siekholz Ost	1 Ex. – (W. Maas)
07.04.2013	Schiedersee	1 Ex. – (K. Höwing)
06.05.2013	Schiedersee	2 Ex. – (K. Höwing)

Thunbergschafstelze – (*Motacilla thunbergi*)

10.09.2013	Leopoldshöhe NSG Heipker See	>1 Ex. – (T. Garczor)
------------	------------------------------	-----------------------

Bachstelze – (*Motacilla alba*)

08.04.2013	Bad Salzuflen Lockhauser Heide	>40 Ex. auf frisch gepflügtem Acker – (H. Ziebell)
06.04.2013	Blomberg Cappel Südost	~110 Ex. – (M. Falkenberg)
06.04.2013	Blomberg Wellentrup Süd	~40 Ex. bei Ackerbearbeitung – (Ce.+M. Stolz)
12.12.2013	Detmold Johanettental	1 Ex. – (U. Kuhlmann)
01.09.2013	Dörentrup Bega Nordost	>35 Ex. – (E. Schafmeister)
07.04.2013	Kalletal Wald westl. Laßbruch	>40 Ex. – (J. Fleischfresser)
12.03.2013	Lage Waddenhausen West	~30 Ex. zum Nächtigen im Schilf – (T. Garczor)
12.07.2013	Lage Zuckerteiche	~50 Ex. – (T. Garczor)
09.08.2013	Lage Zuckerteiche	>50 Ex. – (T. Garczor)
03.11.2013	Lage Zuckerteiche	~20 Ex. – (T. Garczor)
09.11.2013	Lage Zuckerteiche	4 Ex. – (T. Garczor)
31.12.2013	Lage Zuckerteiche	1 Ex. – (T. Garczor)
03.10.2013	Lügde Sabbenhausen Lüdenberg Felder	> 50 Ex. – (K. Höwing)
05.04.2013	Schieder-Schwbg Niesebreite	> 200 Ex. auf frischem Acker – (K. Höwing)
23.10.2013	Schieder-Schwalenberg Siekfeld	> 100 Ex. – (K. Höwing)
10.01.2013	Kalletal Bereich westl. Steinegge	~80 Ex. – (J. Hadasch)
30.03.2013	Leopoldshöhe Sauerland	>120 Ex. – (J. Hadasch)

Ungewöhnlich große Ansammlungen von bis zu >200 Ex. im März/April deuten darauf hin, dass es offenbar auch bei der Bachstelze einen Zugstau gegeben hat.

Atlas-Buchfink – (*Fringilla coelebs africana*)

19.+20.03.2013	Blomberg Brüntrup	1 M unter Sperlingen an einer Futterstelle; Belegfoto vorh. – (Cn.+Ce. Stolz)
----------------	-------------------	---



Atlas-Buchfink-Männchen unter Haussperlingen und Staren am Futterplatz (Fotos: Christian Stolz, 20.03.2013 Brüntrup). Am 19. März 2013 wurde in einem Garten bei Blomberg LIP an einer Futterstelle für Kleinvögel ein ungewöhnlich gefärbter Buchfink entdeckt. Am folgenden Tag konnten Fotos des seltsamen Vogels gemacht werden. Leider konnte der Fink danach nicht wieder beobachtet werden. Vielleicht ein Glück für Fam. Stolz, denn der Vogel hätte einen Ornithologen-Ansturm aus ganz Deutschland ausgelöst. Die Fotos zeigen einen männlichen „Atlas“-Buchfinken (*F. c. africana*), der offenbar mit im Mittelmeerraum überwinternden Buchfinken nach Norden mitgerissen wurde. Von der Avifaun. Kommis-

sion NRW wurde die Beobachtung einstimmig anerkannt. Nach noch ausstehender Anerkennung durch die bundesdeutsche Seltenheitskommission wäre es offenbar der erste Nachweis dieses nordafrikanischen Taxons in Deutschland. Ausführlich haben sich damit bereits unsere niederländischen Nachbarn beschäftigt (s. Joker et al., Atlasvinken in Eemshaven in april 1999 en op Maasvlakte in april 2003 en waarnemingen in Europa. Dutch Birding 30/2008: 215-223).

Bergfink – (*Fringilla montifringilla*)

22.12.2013	Bad Salzuflen Wülfer See	~20 Ex. – (T. Garczor)
30.12.2013	Blomberg Biotopverbund	~15 Ex. – (Cn. Stolz)
10.04.2013	Blomberg Brüntrup Nord	>25 Ex. Fütterung Gökerkamp – (Ce.+M. Stolz)
11.04.2013	Blomberg Cappel Nordwest	6 M / 5 W Garten M. – (F. Morgenstern)
12.04.2013	Kalletal Heidelbeck am Hohlenweg	ca. 25 Ex. – (AG Kalletal)
09.04.2013	Lügde Sabbenhausen Lüdenhof	12 Ex. unter Buchfinken u. Goldammern – (K. Höwing)
17.02.2013	Oerlinghausen Barkhauser Berge	1 Ex. – (T. Garczor)
03.03.2013	Oerlinghausen Südstadt	~10 Ex. – (T. Garczor)

Die Häufigkeit dieser nordischen Art schwankt von Jahr zu Jahr. Aus 2013 liegen nur 35 Meldungen von zumeist 1-3 Expl. Vor. Hier werden nur Trupps ab 10 Individ. aufgeführt. Große Ansammlungen wurden nicht gemeldet (zum Vergleich: 2012 Frühjahrsmax. ~500 Expl.!).

Kernbeißer – (*Coccothraustes coccothraustes*)

18.12.2013	Blomberg Dalborn West	10 Ex. rufend, niedrig in Richtung S fliegend – (H. Sonnenburg)
17.03.2013	Dörentrup Ort	>15 Ex. – (E. Schafmeister)
13.04.2013	Lemgo Brökersberg	~20 Ex. Durchzug in Baumwipfeln – (M. Füller)
13.01.2013	Lemgo Laubke Nord	14 Ex. mit Grünfinken, Goldammern in Schwarm – (D. Lerche)
03.03.2013	Oerlinghausen Südstadt	~10 Ex. – (T. Garczor)
22.12.2013	Schieder Siekholz Ost	10 Ex. – (W. Maas)

Trompetergimpel – (*Pyrrhula pyrrhula pyrrhula*)

03.03.2013	Oerlinghausen Südstadt	>2 Ex. – (T. Garczor)
------------	------------------------	-----------------------

Diese vielfach verkannte nordöstliche Unterart des Gimpels ist robuster und zeichnet sich durch eine breitere weiße Flügelbinde und einen dickeren Schnabel aus. Trotz dieser Unterschiede im Gefieder hat sich die Stimme als einzig brauchbares Unterscheidungsmerkmal zu mitteleuropäischen Gimpeln im Gelände herausgestellt: sie klingt deutlich „quäkiger“ als die der heimischen Gimpel, mit denen sie aber gemischt auftreten können (Tonaufnahmen im Internet!). Herkunftsland: wahrscheinlich Nordosten des europäischen Russland und Nordostfinland. Wurde auch im Mrz. 2011 in Mosebeck festgestellt.

Karmingimpel – (*Carpodacus erythrinus*)



Nach 2006 (1 M im NSG Externsteine) endlich wieder ein Nachweis dieser etwas geheimnisvollen Vogelart, die sich seit den 1930er Jahren nach Westen ausgebreitet hat und seit Anfang der 1990er Jahre z.T. wieder stagniert oder gar wieder im Rückzug ist, noch bevor NRW von ihr sicher „bebrütet“ wurde.

Karmingimpel-Männchen singend, Porta Westf. (Foto: Th. Garczor)

28.05.2013	Kalletal Varenholz Schloss-See (Wasserski-See)	1 sing. M – (R. Schulz)
12.06.2013	Weseraue bei Porta-Westfalica (MI)	1 Ex., siehe Foto! – (T. Garczor)

Girlitz – (*Serinus serinus*)

Bad Salzuflen: Heldmannstraße 22.06.2013 1 sing. M – (J. Heimann, B. Och); Holzhausen Nord 05.05.2013, Nienheide/ Mittelreihe 01.05.2013 2 Sänger nahe beieinander – (T. Garczor); B.S. Rathaus 15.04.2013+ 28.05.2013 1 sing. Ex. – (J. Heimann); Schötmar Ehrsen 25.06.2013 1 Ex. – (M. Bongards); Schötmar Mitte 24.04.-28.05.2013 wdh. 1, später 2 sing. M – (M. Bongards); Schötmar Nord 11.06.2013 1 Ex. – (M. Bongards); Schötmar Süd 19.04.+04.05.2013 1 M – (T. Garczor,

H. Ziebell); Werler See 06.03.2013 1 Ex. – (F. Morgenstern); **Blomberg:** Cappel Nordwest 03.03.2013 1 Ex. Garten M. – (F. Morgenstern); Cappel Nordwest 18.04.2013 1 M – (F. Morgenstern); Maspe Nord 27.06.2013, Tintrup 02.05.2013 je 1 Ex. – (W. Maas); **Detmold:** Berlebeck Mitte 12.06.2013, Berlebeck Ost 03.07.2013 1 Ex. – (W. Maas); Gartenbaumschule Krämer Heidenoldendorf 1 BP erfolgreiche Brut – (D. Wolter); Heiligenkirchen Süd 30.04.2013 1 Ex. – (W. Maas); Hiddesen Süd 23.04.2013, Klüt 18.04.2013, Pivitsheide Ost 10.07.2013 je 1 Ex. – (W. Maas); Loßbruch 30.06.2013 1 sing. Ex. – (J. Heimann, B. Och); Schling Ostertalstr. 09.06.2013, Spork-Eichholz Frankenstr. wdh. 1 sing. M – (S. Häcker); **Kalletal:** Hohenhausen 03.08.2013 1 sing. M – (J. Heimann, B. Och); **Horn-Bad Meinberg:** Bad Mnbng.Ost 06.07.2013 1 Ex. – (T. Garczorz); Horn Südost 08.05.2013 1 Ex. – (W. Maas); Horn Vierstädtshöfen 28.05.+03.07.2013 2 Ex. – (W. Maas); **Kalletal:** Asendorf 19.11.2013 mind. 3 Ex. auch kurz sing., rasten in Hecke – (J. Fleischfresser); 15.04.2013 Haßberg nördl. Asendorf 1 Ex., ebenda 28.04.2013 mind. 2 Ex., Lüdenhausen Nordwest 19.07.2013 >2 sing. Ex. – (J. Fleischfresser); Niederntalle 07.07.2013 1 M – (E. Möller); O-Langenholzhausen 30.05.2013 1 sing. M, Tevenhausen und westlich 30.05.+22.06.2013 je 1 sing. M, Westorf 30.06.2013 1 sing. Ex. im Ort – (J. Heimann, B. Och); Kalletal Gemeindegebiet gesamt ~30 BP – (AG Kalletal), **Lage:** Heiden 04.08.2013 1 sing. M – (J. Heimann, B. Och); Lage West 04.05.2013 1 M – (T. Garczorz); **Lemgo:** Büllinghausen 03.05.2013 1 Ex. – (M. Noltekuhlmann); Gewerbegeb. Lieme Ostteil+Westteil ab 28.04.2013 wdh. je 1 sing. Ex. 1 Ex. – (F. Morgenstern, H. Tapp); Kirchheide 22.06.2013 1 sing. M – (J. Heimann, B. Och); Lagesche Str./Detmolder Weg 07.06.+17.07.2013, Langenbruch 07.07.2013, Laubke Nord 21.04.- 04.08.2013 je 1 sing. M – (D. Lerche); **Oerlinghausen:** Währentrup Nord 23.04.2013 1 Ex. – (M. Bongards); **Schieder:** Siekholz Ost 03.07.2013 1 Ex. – (W. Maas); Siekholz West 14.04.2013 1 Ex. – (W. Maas); Schiedersee 06.10.2013 ~5 Ex. in Ufervegetation Nordseite b.d.Nahrungssuche – (Cn. Stolz).

Fichtenkreuzschnabel – (*Loxia curvirostra*)

05.08.2013	Bad Salzuflen Bergkirchen	min. 1 Ex. rufend überfliegend – (J. Heimann)
12.10.2013	Bad Salzuflen Bismarkturm	größerer Trupp überflg. – (J. Heimann, B. Och)
05.08.2013	Bad Salzuflen Hündeser Berg	Trupp rufend überfliegend – (J. Heimann)
26.09.2013	Bad Salzuflen Rathaus	12 Ex. rufend überfliegend – (J. Heimann)
30.03.2013	Bartrup Dewesiek bei Drostenhof	>3 Ex. – (W. Maas)
21.10.2013	Detmold Heiligenkirchen Süd	>1 Ex. – (W. Maas)
20.10.2013	Detmold Hiddeser Berg bis Schanze	~15 Ex. – (M. Falkenberg)
23.10.2013	Detmold Johanettental	Seit Tagen dz Trupps – (U. Kuhlmann)
19.08.2013	Detmold Kahler Ehberg und Umgebung	>5 Ex. – (W. Maas)
31.12.2013	Detmold Leistruper Wald Mitte	13 M / 10 wf – (Fam. Stolz)
26.12.2013	Detmold Leistruper Wald Nord	2 Ex. rufend überfliegend – (D. Singer)
02.04.2013	Detmold zw. Berlebeck und Holzhausen	4 – (D. Vehmeier)
08.09.2013	Extertal Silixer Hagen Nord	>25 Ex. – (J. Fleischfresser)
19.12.2013	Horn-Bad Meinberg Beller Holz Süd	4 Ex. – (U. Kuhlmann)
27.10.2013	Horn-Bad Meinberg Knickenhagen	~10 Ex. – (M. Füller)
23.10.2013	Horn-Bad Meinberg Südhang Bellenberg(LIP)	>1 Ex. – (W. Maas)
12.07.2013	Kalletal Hohlenweg bei Tevenhausen	4 Ex. – (M. Füller)
26.08.2013	Kalletal Lüdenhausen Nordwest	>2 Ex. – (J. Fleischfresser)
13.10.2013	Kalletal Lüdenhausen Nordwest	>15 Ex. – (J. Fleischfresser)
26.10.2013	Kalletal SO - Talle	min. 2 Ex. rufend uf. – (J. Heimann, B. Och)
26.12.2013	Kalletal Wald westl. Laßbruch	~20 Ex. – (T. Garczorz)
27.07.2013	Lage Sandgrube Lückhausen	1 Ex. rufend überfliegend – (J. Heimann, B. Och)
25.08.2013	Lemgo Lemgoer Mark Ost	~5 Ex. – (T. Garczorz)
28.07.2013	Lemgo Lüerdissen	7 Ex. – (J. Heimann, B. Och)
13.04.2013	Lemgo Stadtwald - Piepenkopf	min. 1 Ex. – (J. Heimann, B. Och)
21.06.2013	Schieder-Schwalenberg Mörth	~4 Ex. – (M. Füller)

Grünfink – (*Carduelis chloris*)

26.12.2013	Blomberg Brüntrup Nord	~40 Ex. – (Cn. Stolz)
18.01.2013	Blomberg Brüntrup Nordost	>30 Ex. in Pappel sitzend – (Ce.+M. Stolz)
24.01.2013	Blomberg Cappel Nordwest	>40 Ex. Garten M. – (F. Morgenstern)
19.01.2013	Dörentrup Bereich südöstl. Schwelentrup	>30 Ex. – (E. Schafmeister)
Anfang 2013	Schieder: wdh. 1 ungewönl. gefärbtes Ex. am Futterhaus – (W. Maertens); Nach Belegfotosichtung und Expertenbefragung: offenbar eine " Grünfink -Mutation braun "; diese werden regelmäßig gezüchtet und kommen auch ggl. in der Natur als Mutationen vor. Inwieweit es sich hierum einen Gefangenschaftsflüchtling oder einen Wildvogel handelt, bleibt ungeklärt.	

Stieglitz (Distelfink) – (*Carduelis carduelis*)

22.01.2013	Bad Salzuflen Gartenstraße	17 Ex. in Platane, mglw. auch Schlafplatz – (J. Heimann)
23.03.2013	Bad Salzuflen Mergelweg	ca. 30 Ex. – (W. Kempf, G. Walter)
08.01.2013	Bad Salzuflen Rathaus	25 Ex. in Platanen, Samen fressend – (J. Heimann)
20.12.2013	Bad Salzuflen Rathaus	13 Ex. – (J. Heimann)
20.01.2013	Bad Salzuflen Wülfermühle, Bega	16 Ex. in Erlen – (J. Heimann, B. Och)
11.08.2013	Dörentrup Betzen Nord	~30 Ex. – (E. Schafmeister)
15.12.2013	Dörentrup Humfeld West	>50 Ex. Nahrung suchend auf Erlen – (E. Schafmeister)
25.09.2013	Kalletal Bavenhausen östl. Ortsrand	ca. 70 Ex. auf Ackerflächen, abgeerntet – (AG Kalletal)
30.01.2013	Kalletal Brosen am Broser Bach	ca. 35 Ex. in Erlen – (AG Kalletal)
07.04.2013	Lage Uekenpohl	~30 Ex. rasten bei Überflug – (M. Bongards)
05.10.2013	Lage Zuckerteiche	~70 Ex. – (Fam. Stolz)
31.12.2013	Lemgo Büllinghausen	>30 Ex. – (D. Lerche)
05.09.2013	Lügde Elbrinxen Waldrand Mörth	> 50 Ex. – (K. Höwing)

Erlenzeisig – (*Carduelis spinus*)

10.02.2013	Bad Salzuflen Asenberg	~40 Ex. – (I. Briegel)
20.02.2013	Bad Salzuflen Hartigsee	50- 60 Ex. – (W. Kempf, G. Walter)
13.01.2013	Blomberg Biotopverbund	~300 Ex. an Erlen – (W. Maas)
13.01.2013	Blomberg Brüntrup Nord	~50 Ex. in einer Erle – (Ce.+M. Stolz)
17.02.2013	Blomberg Großenmarpe Südwest	~30 Ex. – (F. Morgenstern)
22.02.+ 08.03.2013	Blomberg Nassengrund bis Napberg	~50 Ex. – (W. Maas)
03.04.2013	DT Umgebung Obere Mühle, südl. Innenstadt	~60 Ex. – (W. Maas)
17.03.2013	Dörentrup Ort	~50 Ex. – (E. Schafmeister)
13.01.+ 14.03.2013	Horn-Bad Meinberg Horn Vierstädtshöfen	~50 bzw. 120 Ex. – (W. Maas)
30.01.2013	Kalletal Brosen am Broser Bach	ca. 70 Ex. in Erlen – (AG Kalletal)
05.-19.01.2013	Lage Waddenhauser See Süd	wdh. ~50 Ex. – (T. Garczor)
06.01.2013	Lemgo Brake	35 Ex. – (I. Schmidt)
27.01.2013	Lemgo Laubke Nord	~30 Ex. – (D. Lerche)
01.12.2013	Schieder-Schwalenberg Schlosspark	> 30 Ex. – (K. Höwing)
18.02.2013	Schwalenberg Großer Ort	~100 Ex. – (D. Schiller)
07.07.2013	Schiedersee Rondell	1 P – (K. Höwing)
14.08.2013	Schiedersee Höhe Glashütte	1 W+2 juv. – (K. Höwing)

Die beiden Sommerbeobachtungen (mit juv.!) vom Schiedersee fallen aus dem Rahmen. Sonst erreichen uns nur Winter- und Durchzugsmeldungen. Bruten dieser Art sind in NRW nur in den Waldlagen der Mittelgebirge bekannt. Soll früher am Hiddeser Bent gebrütet haben. Gezielte Nachsuchen auf der Velmerstot und im Mörth erscheinen erfolgversprechend. Im Vorjahr noch Anf. Mai im Quellbereich der Osterkalle.

Bluthänfling – (*Carduelis cannabina*)

Brutzeitfeststellungen: **Bad Salzuflen:** Hölserheide – (J. Hadasch); Nienheide/Mittelreihe – (T. Garczor); Wiensieker Weg 19.04.2013 20 Ex. – (W. Kempf, G. Walter); **Blomberg:** Altendonop Süd – (F. Morgenstern); Brüntrup Nord und Südost – (Fam. Stolz); Cappel Nordwest und Südost – (F. Morgenstern); **Detmold:** Hakedahl Brut – (F. Morgenstern); Rödlinghausen Süd – (D. Lerche); **Dörentrup:** Bega Nordost/Südost, Humfeld Süd, Steinberg West, Vogtskamp – (E. Schafmeister); **Horn-Bad Meinberg:** Bad Mbg. Ost, NSG "Sannenbruch" – (K. Brörmelmeier); **Kalletal:** Haßberg nördl. Asendorf 28.04.2013 >20 Ex., Lüdenhausen Nordwest 26.08.2013 >23 Ex., NSG "Quellbereich der Osterkalle" vorhd. – (J. Fleischfresser); Varenholz am Baggersee 14.04.2013 ca. 25 Ex. – (AG Kalletal); **Lage:** Lückhausen – (D. Lerche), Zuckerteiche – (T. Garczor, D. Lerche); **Lemgo:** Bega-Aue Kläranlage, Laubke Nord – (D. Lerche); Gewerbegeb. Lieme Ost- u. Westteil – (F. Morgenstern); Luherheide – (H. Tapp); Schöningsteiche – (F. Morgenstern); **Leopoldshöhe:** NSG Heipker See – (T. Garczor); **Lügde:** Hamberg 11.06.2013 19 Ex. – (K. Höwing); **Schieder:** Hohe Warte 24.05.2013 ~10 Ex. – (F. Morgenstern); **Schlangen:** Nord – (K. Brörmelmeier).

18.04.2013	Blomberg Hiddensen	~70 Ex. – (W. Maas)
19.11.2013	Kalletal Asendorf	>150 Ex. an Weißem Gänsefuß – (J. Fleischfresser)
23.10.2013	Schieder-Schwalenberg Siekfeld	> 50 Ex. – (K. Höwing)

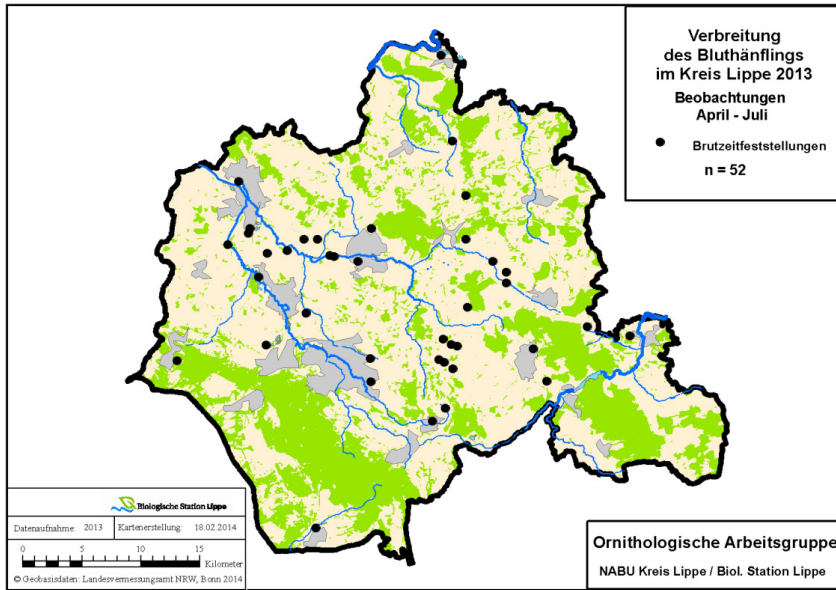

Wenngleich dieses Verbreitungsbild sicher stark „melderbedingt“ ist, zeigt sich doch eine Bevorzugung der Stadtrandgebiete und Talauen. Dürlich des Teutoburger Waldes sicher wesentlich präsenter als hier gargestellt.

Birkenzeisig – (*Carduelis flammea*) – Beob. außerhalb der Brutzeit

22.12.2013	Bad Salzuflen Hartigsee	1 Ex. – (T. Garczorz)
17.01.2013	Bad Salzuflen Rathaus	12 Ex. in Birken, relativ dunkle Vögel – (J. Heimann)
24.02.2013	Bad Salzuflen Wülfermühle	37 Ex. in Birken zus. mit 3 Stieglitzen – (J. Heimann, B. Och)
15.02.2013	Blomberg Brüntrup Nord	1 M an Fütterung; Fotos von R. und P. Tittel – (R.+T. Tittel)
24.12.2013	Blomberg Gewerbegeb.	4 Ex. – (W. Maas)
12.+16.01.2013	Detmold Innenstadt Nord	~20 bzw. 30 Ex. Birke A.-H.-Francke Schule – (M. Falkenberg)
08.03.2013	Detmold Johanettental	1 Ex. – (U. Kuhlmann)
10.01.2013	Detmold Werre Georg-Weerthstr.	ca. 25 Ex. in Birke – (S. Häcker)
09.11.2013	Lage Zuckerteiche	1 Ex. – (T. Garczorz)
31.12.2013	Lemgo Büllinghausen	~15 Ex. – (D. Lerche)
31.03.2013	Lemgo Langenbruch	1 Ex. – (D. Lerche)
02.02.2013	Lemgo Laubke Nord	>52 Ex. in Pappel rastend – (D. Lerche)
2013	Leopoldshöhe	Im Ggs. Zu 2012 keine Feststellungen! – (D. Wolter)

Brutzeitfeststellungen:

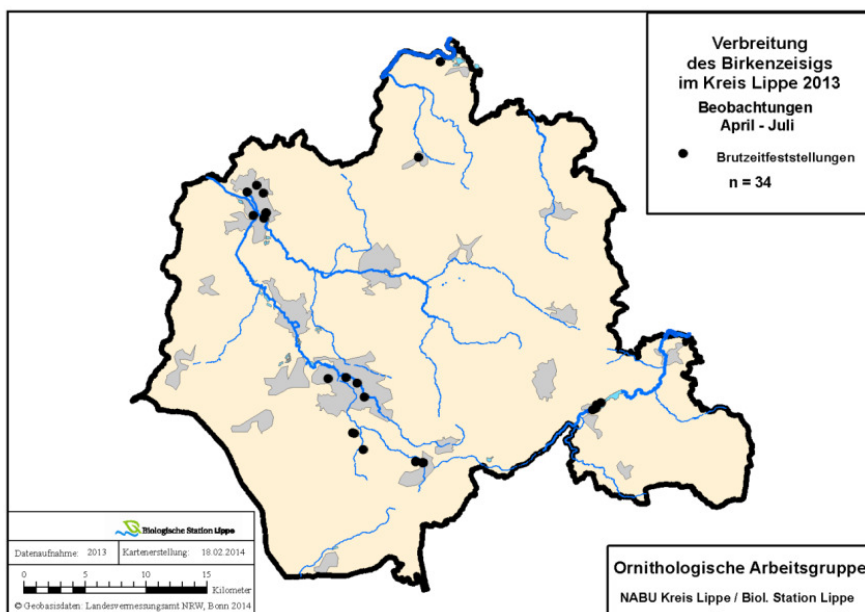

Offenbar hat eine Sensibilisierung auf diese verbreitete, aber oft verkannte Kleinvogelart stattgefunden, sodass 64 Meldungen aus dem Jahr 2013 vorliegen, die hier nur zusammengefasst dargestellt werden. Das Brutverbreitungsbild kann somit aktualisiert werden. Lemgo, Lage und Oerlinghausen sind sicher auch, ohne dass Beobachtungen gemeldet wurden, weiterhin von der Art besiedelt. Weiterhin ein typischer Vogel parkartiger Siedlungs- und Gartenbereiche, der auch die Innenstädte besiedelt.

Goldammer – (*Emberiza citrinella*)

10.01.2013	Kalletal Bereich westl. Steinegge	~80 Ex. – (J. Hadasch)
06.01.2013	Kalletal Haßberg nördl. Asendorf	>47 Ex. – (J. Fleischfresser)
03.02.2013	Kalletal Haßberg nördl. Asendorf	>60 Ex. – (J. Fleischfresser)
30.03.2013	Kalletal Lüdenhausen Nordwest	>30 Ex. – (J. Fleischfresser)
07.04.2013	Kalletal Wald westl. Laßbruch	>30 Ex. – (J. Fleischfresser)
24.02.2013	Lage Ziegeleimuseum	70 Ex. auf Festmist – (J. Heimann, B. Och)
06.02.2013	Lage Zuckerteiche	30 Ex. – (P. u. Heuer)
31.12.2013	Lemgo Bega-Aue Kläranlage	~150 Ex. – (D. Lerche)
04-6.2013	Lügde Bahndamm/ Humberg	10 Rev. P – (K. Höwing)
04-6.2013	Lügde Dörenberg	6 Rev. P – (K. Höwing)
04-6.2013	Lügde Elbrinxen Wörmke	5 Rev. P – (K. Höwing)
04-6.2013	Lügde Harzberg/ Uhlensen	6 Rev. P – (K. Höwing)
04-6.2013	Lügde Kirchberg	8 Rev. P – (K. Höwing)
04-6.2013	Lügde Lüdenberg	5 Rev. P – (K. Höwing)
04-6.2013	Lügde Osterberg/ Hamberg/ Golfplatz	14 Rev. P – (K. Höwing)
04-6.2013	Schieder-Schwalenberg Brakelsiek, Adamsberg	3 Rev. P – (K. Höwing)
04-6.2013	Schieder-Schwalenberg Lothe, Bennersiek	4 Rev. P – (K. Höwing)
04-6.2013	Schieder-Schwalenb. Lothe, Niese/ Hannekenberg	7 Rev. P – (K. Höwing)

Brutzeitfeststellungen: **Bad Salzuflen:** Rathaus, Gartenstraße, Hermann-Löns-Straße, Martin-Luther-Kirche Singflug, Otto-Hahn-Straße – (J. Heimann); Holzhausen Nord >2 Ex., Nienheide/Mittelreihe 2 Ex., UWZ Heerser Mühle – (T. Garczor); Schötmar Mitte und Süd wdh. 1 Ex. – (M. Bongards); **Detmold:** Bahnhof, Heidenoldendorf Orbker Str. u. Schule, Leopoldinum ad. + bettelnde Juv. – (S. Häcker); Berlebeck Ost, Heiligenkirchen Süd, Sichterheide – (W. Maas); **Horn-Bad Meinberg:** Bad Meinbg Ost – (T. Garczor); Horn Gewerbegeb. Nord, Horn Vierstädtshöfen – (W. Maas); **Kalletal:** Hohenhausen Nordwest . – (J. Fleischfresser); Varenholz Schloss-See (Wasserski-See) – (H. Sonnenburg); Weseraue nw Varenholz – (J. Fleischfresser); **Lage:** Lage Süd – (T. Garczor); Lügde am Getränkemarkt am Rand der Pyrmonter Wiesen – (H. Sonnenburg); **Schieder-Schwalenberg:** Emmer/ Schlosspark – (K. Höwing); Schiedersee 17.07.2013 erfolgr. Brut mit juv. Am Kornspeicher – (K. Höwing); Emmereinmündung 18.05.2013 >6 Ex. min. 2 Rev.; Kronenbruch 07.04.2013 9 E. – (W. Maas).

Rohrhammer – (*Emberiza schoeniclus*)

28.04.2013	Kalletal Weseraue nw Varenholz	> 3 M sing. – (J. Fleischfresser)
20.01.2013	Lage Waddenhausen West	1 Ex. – (T. Garczor)
06.02.2013	Lage Zuckerteiche	1m, 1w – (P. u. Heuer)
23.03.2013	Lage Zuckerteiche	>20 Ex. – (T. Garczor)
02.06.2013	Lage Zuckerteiche	wdh. bis 2 sing. M – (M. Füller, T. Garczor, J. Heimann, D. Lerche, E. Möller, F. Morgenstern, B. Och)
07.04.2013	Lemgo Bega-Aue Kläranlage	vorhd. – (H. Tapp)
05.-07.2013	Lemgo Büllinghausen Rahrebruch	wdh. 1-2 Ex. – (D. Lerche)
01.04.2013	Lemgo Döhren	>4 Ex. – (E. Schafmeister)
13.03.2013	Lemgo Gewerbegeb. Lieme Ostteil	~20 Ex. – (F. Morgenstern, M. Noltekuhlmann)
30.03.2013	Leopoldshöhe Eckendorf	> 1 M /3 W in Hecke an Haus! – (J. Hadasch)
28.04.+19.05.2013	Schwalenberg Ruensiek Nord	je 1-2 Ex. – (W. Maas)
18.05.2013	Schwalenberg Süd	1 M – (W. Maas)
04-5.2013	Schiedersee	2 P – (K. Höwing)
26.04.2013	Schiedersee Kronenbruch	3 M – (W. Maas)
22.03.2013	Schiedersee Staumauer	1 W – (W. Maas)

Auch Beobachtungsdaten, die hier aus Platzgründen und Gründen der besseren Lesbarkeit nicht dargestellt wurden, sind wertvoll und werden von uns deshalb archiviert, um ggf. irgendwann ausgewertet werden zu werden.