

**18. ORNITHOLOGISCHER
SAMMELBERICHT
FÜR DEN KREIS LIPPE
2014**



Herausgeber: Ornithologische Arbeitsgemeinschaft Lippe c./o. Biologische Station Lippe Domäne 2 32816 Schieder-Schwalenberg Tel. 05282-462 (Fax -8620) www.biologischestationlippe.de	Redaktion und Gestaltung: Holger Sonnenburg h.sonnenburg@biologischestationlippe.de Matthias Füller m.fueller@biologischestationlippe.de Christian Stolz cebus@arcor.de Bei der Dateneingabe half Niklas Wenke
--	---

Dase Foto auf der Titelseite (Sperlingskauz) stellte Günter Jäkel freundlicherweise zur Verfügung.

Im Sammelbericht verwendete Abkürzungen:

<i>ad.</i>	=	<i>adult (Altvogel)</i>
<i>BP</i>	=	<i>Brutpaar(e)</i>
<i>BV</i>	=	<i>Brutvogel</i>
<i>dj</i>	=	<i>diesjährig(e)</i>
<i>dz</i>	=	<i>durchziehend</i>
<i>Ex.</i>	=	<i>Exemplar(e)</i>
<i>immat.</i>	=	<i>immatur (flügger Jungvogel / noch nicht ausgefärbt)</i>
<i>juv.</i>	=	<i>juvenil (nichtflügger Jungvogel)</i>
<i>M</i>	=	<i>Männchen</i>
<i>P</i>	=	<i>Paar(e)</i>
<i>pull.</i>	=	<i>pullus/pulli (Daunenjunge(s) / Küken)</i>
<i>n/m</i>	=	<i>Anzahl Männchen / Anz. Weibchen; z.B. 4,6 für 4 Männchen und 6 Weibchen</i>
<i>üf</i>	=	<i>überfliegend</i>
<i>wf</i>	=	<i>weibchenfarbig</i>
<i>Rev.</i>	=	<i>Revier(e)</i>
<i>rglm.</i>	=	<i>regelmäßig</i>
<i>vj</i>	=	<i>vorjährig(e)</i>
<i>W</i>	=	<i>Weibchen</i>
<i>wdh.</i>	=	<i>wiederholt</i>
<i>~</i>	=	<i>ungefähr</i>
<i>≥</i>	=	<i>mindestens</i>

Statistik:

	2012	2013	2014
Anzahl gemeldeter Arten	~200	207	196
Anzahl gemeldeter Arten bei ornitho.de	194	203	186
Im Bericht besprochene Arten	168	169	174
Datensätze bei ornitho.de	11.129	11.023	12.102
Datensätze gesamt	~12.000	~13.100	~15.000
Anzahl Melder	120	125	160

Ausgewertete Internetportale: Erstmals wurden neben sturmmöwe.de und ornitho.de noch weitere Internetmeldeplattformen mit ausgewertet: naturgucker.de, birders-hf.de, observation.org, ebird.org.

Mit 14 Verbreitungs-/Nachweiskarten.

Herzlichen Dank an alle, die ihre Beobachtungen gemeldet haben, an die Landeskoordinatoren von ornitho.de (Christopher König und Johannes Wahl) und an Eckhard Möller (Avifaunistische Kommission NRW) für die unkomplizierte und effektive Zusammenarbeit!

Folgende BeobachterInnen haben uns Daten für den Sammelbericht 2014 gesendet oder ihre Beobachtungen im Internet oder anderer Stelle veröffentlicht:

N.+P. Agterberg ¹	H.-B. Goldbeck	J. Leistikow	U. Schürkamp
F. Ahnfeld	C. Gröger	D. Lerche	A. Seer
A. Alpers	E. Gröne	H. Liedtke-Samnée ²	F. Seer
G. Avar	D. Grote	E. Lietzow	H. Seyer
K. Behrend ²	M. Grüntgens	D. Locher	D. Singer
R. Behrend ²	H. Haag	B. Maaß	P. Smetsers ¹
S. Beling	S. Häcker	W. Maas	H. Sommsen
G. Bennen	J. Hadasch	D. Marten	H. Sonnenburg
E. Benning	G. Harmel	C. Meier ²	A. Steffen
M. Benteler ²	L. Havermeier	B. Meier-Lammering ²	D. Stock
J. Bergener	D.-E. Heiland	P. Meyrahn	E. Stock
A. Bergmeier	J. Heimann	B. Milde	C. Stolz
T. Bierbaum	B. Hermenau	H.-P. Mischer	Ce. u. M. Stolz
F. Blomberg	S. Herzog	E. Möller	H. Tapp
J. Bodde	P.U. Heuer	C. Moning	G. Teutmeyer ²
K. Bökamp	N. Hofmann	F. Morgenstern	W. Thiel
M. Bongards	D. Horstmann	B. Mühlenmeier	E. Thies
J. Bosch ¹	M. Hottel	G. Müller	D. Tiemann
B. Brautlecht	K. Höwing	R. Nierhaus	I. Tiemann
I. Briegel	G. Jacobs	U. Nolte ²	R.+P. Tittel
S. Brockmeyer	H. Kapitza	M. Noltekuhlmann	A. Turnbull
K. Brörmelmeyer	N. Karlin	B. Och	F. Ulbrich
C. Buch	G. Kempf	M. Pfenning-schmidt	C. Venne
T. Büchner	H. Kiper	J. Podgorski ²	W. Venne
S. Caspersmeier	F. Klein	N. Pohl	B. Vögeding ²
T. Chrost	M. Klein	H. Portner	J. von Ramin
S. Czesla	R. Kleinhagen-brock	M. Priefer ²	J. Wahl
H. Doht	E. Kliever ²	T. Roedl	C. Walter
W. Dzieran ²	H. Kobialka	I. Roesner	H. Walter
D. Elbracht	K. Koffijberg	J. Schäferhans	H. Weller
M. Falkenberg	U. Köller ²	E. Schafmeister	F. Welschmeier
H.-G. Festl	J. Kollmeier	H. Schanz	J. Westphal
M. Fiebig ²	C. Kopp	W. Scharlau	H.-D. Wiesemann
J. Fleischfresser	U. Kuhlmann	F. Schell	D. Wolter
P. Freier	A. Laege ²	D. Schiller	H. Ziebell
E. Frevert	K. Lange	J. Schleef	B. Zimmermeyer
M. Füller	R. Leemreijze ²	I. Schmidt	J. Zook ³
T. Garczorcz	M. Leinberger	B. Schmincke	
A. Garthoff	A. Leistikow	R. Schulz	

¹ Data obtained from Observation.org

² naturgucker.de, abgerufen am 02.02.2015³ Bird Basic Dataset. Version: EBD_relNov-2014. Cornell Lab of Ornithology, Ithaca, New York. Nov 2014

andere: ornitho.de, sturmmöwe.de und birders-hf.de, sowie direkte Zusendungen

Liebe Ornithologen,

hier ist er nun, der 18. Ornithologische Sammelbericht für den Kreis Lippe. Dieser Bericht gibt erneut einen umfassenden Eindruck von der Dynamik und der Vielfalt der lippischen Vogelwelt.

Im Sinne des Artenschutzes haben wir auch diesmal bei sensiblen Arten genaue Ortsangaben vermieden. Alle gemeldeten Daten bleiben aber im Archiv erhalten und sind für unsere internen Auswertungsarbeiten in Zukunft weiterhin verfügbar, auch wenn sie nicht im Sammelbericht erwähnt sind. Das gilt auch für die heutigen „Allerweltsarten“, die standardgemäß im Bericht fehlen.

Die Sortierung der Fundmeldungen nach Gemeinden (und dann erst nach Datum) hat sich bewährt und wurde beibehalten. Dank Erweiterung des Redaktionsteams durch **Christian Stolz** wurden erstmals für einige Wasservogelarten tabellarische Übersichten von Monatsmaxima angefertigt.

Großen Wert haben wir wieder auf eine Kommentierung naturschutzrelevanter Arten gelegt. Dabei wird mitunter auch weiterer „Forschungsbedarf“ aufgezeigt.

Wiederholt hat sich herausgestellt, dass die Datenbasis in Barntrup, Extertal, dem Sennebereich und weiten Teilen des Teutoburger Waldes sehr dürftig ist – zu Unrecht, denn diese Gebiete haben einiges zu bieten.

Sollten Sie ein gedrucktes Exemplar des Sammelberichtes in der Hand halten (schwarz-weiß), nutzen Sie bitte die Gelegenheit, auch die als download bereitgestellte farbige Fassung heranzuziehen, wenn Sie mehr Detailschärfe bei den Verbreitungskarten und natürlich brillantere Farbfotos genießen möchten (www.biologischestationlippe.de).

Das lippische Vogeljahr 2014

ist vor allem durch eine spektakuläre Beobachtung gekennzeichnet: erstmals konnte ein **Triel** nachgewiesen werden. Neben den Entdeckern Martin Noltekuhlmann und Toch-

ter kamen nur zwei weitere Ornis in den Genuss dieses Südländers – zu schnell ist er weitergezogen. Der erste **Bieneffresser** nach vier Jahren wurde sogar nur von einer Person – Heiko Seyer – gesehen. Ganz anders war es mit einer weiteren spektakulären Art: als Thomas Garczorz im Internet die Beobachtung einer **Rohrdommel** am Werler See verkündete, konnte er nicht ahnen, dass dies die populärste lippische Dommel aller Zeiten werden würde. Etliche Ornis haben die ganze zwei Wochen ansässige Art dort bestätigt, einige weitere dürften vergeblich gesucht haben, denn die hervorragende Tarnung stellt alle Beobachter vor eine besondere Herausforderung.



Triel in Lieme (Foto: M. Noltekuhlmann)

Noch bekannter wurde ein **Sterntaucher**, der sich sogar drei Wochen lang auf dem Hartigsee aufhielt.

Während die Bestimmung dieser Highlights keine großen Probleme bereitete, war bei einem rätselhaften Specht, den Jochen Heilmann am Hartigsee entdeckte, externer Expertenrat gefragt: ein Hybrid **Grün- x Grauspecht** machte durch auffälliges Rufen und Trommeln auf sich aufmerksam.

Zu den weiteren herausragenden Arten des Jahres zählten unter anderem eine **Eisente**, eine **Uferschnepfe** und größere Ansammlungen von **Thunbergschafstelzen**.

Jenseits von Seltenheiten und Räselvögeln war das Vogeljahr gekennzeichnet durch gute Bestände und Bruterfolge bei Greifvögeln und Eulen und offenbar auch beim Schwarzstorch.

Unter den Brutvögeln sticht neben neuen **Schwarzkehlchen**-Revieren eine erfolgreiche **Brut der Schnatterente** hervor (zweiter Brutnachweis für Lippe). Auch die **Löffelenten** haben wieder erfolgreich gebrütet. In der Singvogelwelt zeichnen sich hingegen besorgniserregende Entwicklungen ab. Stellvertretend kann am Beispiel der populären, auffälligen und relativ leicht zu kartierenden Art **Neuntöter** in den letzten 20 Jahren ein massiver Bestandsrückgang konstatiert werden. Gleiches gilt für den **Kiebitz**, bei dem sogar ein Aussterben in Lippe in nicht allzu ferner Zeit zu befürchten ist.

Diese und viele andere interessante Beobachtungen aus dem Mitarbeiterkreis sind in dem neuen Bericht enthalten. Wenn der Bericht Sie dazu animieren sollte, hinaus zu gehen und die lippische Vogelwelt zu beobachten (und zu schützen), dann hat er sein wesentliches Ziel erreicht. Wenn Sie uns dann noch Ihre Beobachtungen im nächsten Jahr mitteilen, umso besser!

Wir danken für Ihre Mitarbeit und wünschen Ihnen eine anregende Lektüre und spannende Beobachtungen in 2015

Schieder-Schwalenberg im März 2015

Holger Sonnenburg, Matthias Füller und Christian Stolz

Das Wetter 2014

Am Ende des Jahres 2014 war es amtlich: Das Jahr 2014 war Deutschlands wärmstes seit Beginn der Wetteraufzeichnung. Auch im Kreis Lippe ist dies in der Rückschau im Vergleich mit den letzten 20 Jahren deutlich zu sehen. Nur der August war im Mittel um 2°C kühler, die restlichen Monate waren deutlich wärmer oder lagen im Durchschnitt.

Vor allem zu Beginn des Jahres war es trocken und warm: Von Januar bis April fiel deutlich weniger Niederschlag und auch die mittlere Tagestemperatur erreichte erstaunliche Monatswerte (der Februar wich mit +3,4°C vom

20-jährigen Mittel ab!). Nur Ende Januar gab es für wenige Tage eine geschlossene Schneedecke und Temperaturen unter dem Gefrierpunkt, aber kaum ein Gewässer fror nennenswert zu. Größer hätte der Kontrast zum heftigen Winter Anfang 2013 kaum sein können! Dies spiegelte sich auch in den Vogelbeobachtungen wieder. So sind Januarnachweise von Girlitz und Hausrotschwanz nicht alljährlich in Lippe zu verzeichnen. Auch die Beobachtungszahlen und/oder jeweiligen Trupfgrößen von Kiebitzen, rastenden Kranichen, aber auch Bachstelzen und Wiesenpiepern waren geringer als noch im vorherigen Jahr, als es über mehrere Wochen infolge des „Märzwinters“ zu einem Zugstau bei vielen Arten kam.

Im Frühjahr fingen viele heimische Brutvögel wie Rotmilan oder Nilgans dann auch deutlich früher mit der Brut an. Die generell warme Witterung gepaart mit einem guten Mäusejahr sorgte auch für mehr Brutnachweise bei Turmfalke, Schleier- und Waldohreule bis teilweise spät in den Sommer hinein. Probleme machte nur teilweise der Mai, der am Monatsanfang und Monatsende Kälte und Dauerregen und dadurch bei manchen Arten, wie z.B. dem Weißstorch, das Brutgeschäft auch in den Nachbarkreisen empfindlich störte.

Im Herbst lagen die Temperaturen wieder kontinuierlich über dem Durchschnitt und nur am Jahresende gab es ein wenig Schneefall. Die Auswirkungen dieses zweiten milden Winters in Folge waren bei vielen Arten zu sehen: So viele Rotmilane wie nie wurden im Winter 14/15 in Lippe beobachtet und auch von Singvögeln wie Mönchsgrasmücke, Zilpzalp und Hausrotschwanz gab es weitere Winternachweise. Demgegenüber steht das Fehlen von typischen Wintergästen wie dem Raufußbusard, die durch das milde Wetter bedingt keinen Grund sahen, um bis nach Lippe zu ziehen.

Höckerschwan – (Cygnus olor)

Brutzeitvorkommen, Beobachtungen in den jeweiligen Revieren:

Bad Salzufen: Hartigsee 02.01.-16.06.2014. 2 Ex. (12.02. 3 Ex., 24.02.+13.03. 4 Ex), **BP, kein Nachwuchs** (T. Garczorz, G. Kempf, D. Lerche, F. Morgenstern, H. Walter); Kurpark ganzjährig 1 ad., ab 11.12.2014 2 Ex. (T. Garczorz, J. Podgorski, I. Roesner, C. Walter, H. Ziebell); **Extertal:** Silixen, Teiche Bögerhof 16.04.2014 **1 BP, Nachwuchs?** (R. Schulz), 03.09.+25.12. 2 Ex. (F. Morgenstern, C.+Ce. Stolz); **Horn-Bad Meinbg.:** Kurpark 23.03. 2 ad., dann ganzjährig 1 ad., Partner verstorben (G. Aver, U. Groß, Cn. Stolz); **Norderteich** 13.04.-29.06. 2 ad. (15.04. 1 Ex), **keine Bruthinweise** (G. Aver, K. Brömelmeier, U. Kuhlmann, Fam. Stolz); **Kalletal:** Gewässer bei Varenholz zur Brutzeit ~3 P anwesend (J. Fleischfresser, J. Hadasch, D. Lerche, E. Möller, H. Sonnenburg, Ce.+M. Stolz), 29.11.2014 insg. 12 ad., **6 dj. (hier erbrütet?)** (Cn. Stolz); **Lage:** Abgrabung Iggenhausen 25.02.2014 2 ad. (T. Gaczorz); Abgrabung Lindenbreite 21.03.2014 2 Ex. (S. Häcker); Müssen Abgrabung West 23.02.-28.06. 2 Ex. (01.04. 4 Ex.) **BP, kein Nachwuchs** (S. Czesla, T. Garczorz, H.-B. Goldbeck, J. Hadasch, S. Herzog, Cn. Stolz); Waddenhauser See 14.-26.02., 06.05., 23.10.2014 2 ad. (T. Garczorz); **Lemgo:** Büllingsn. Rahrebruch 15.03.-22.06.2014 1 vj., 20.03.2014 1 P, 03.+16.10. 1 Ex., 15.+29.11.2014 2 Ex. (D. Lerche, F. Morgenstern, H. Tapp); Schönungsteiche Jan. 1-3 Ex., 02.02.-15.03.2014 2 vj., 14.02.-13.12.2014 2 ad. (14.04.-19.05. 1 Ex., 25.10. 3 Ex.), **BP, kein Nachwuchs** (M. Benteler, I. Briegel, D. Lerche, W. Maas, F. Morgenstern, E. Schafmeister, H. Tapp); **Lügde:** Emmer 19.06.2014 **1 BP mit 6 pull.**, 22.06. noch **4 pull.** (K. Höwing, U. Kuhlmann); **Schiedersee:** zur Brutzeit 1 P anwesend, **keine Brut** (T. Büchner, S. Czesla, L. Havermeier, K. Höwing, W. Maas, Cn. Stolz), 07.01.+29.07.2014 5 Ex., Jahresmax. (K. Höwing); **Schlangen Haverkampsee** 16.03.-01.09. wdh. 1 ad. (W. Dzieran, T. Garczorz, F. Morgenstern, Cn. Stolz).

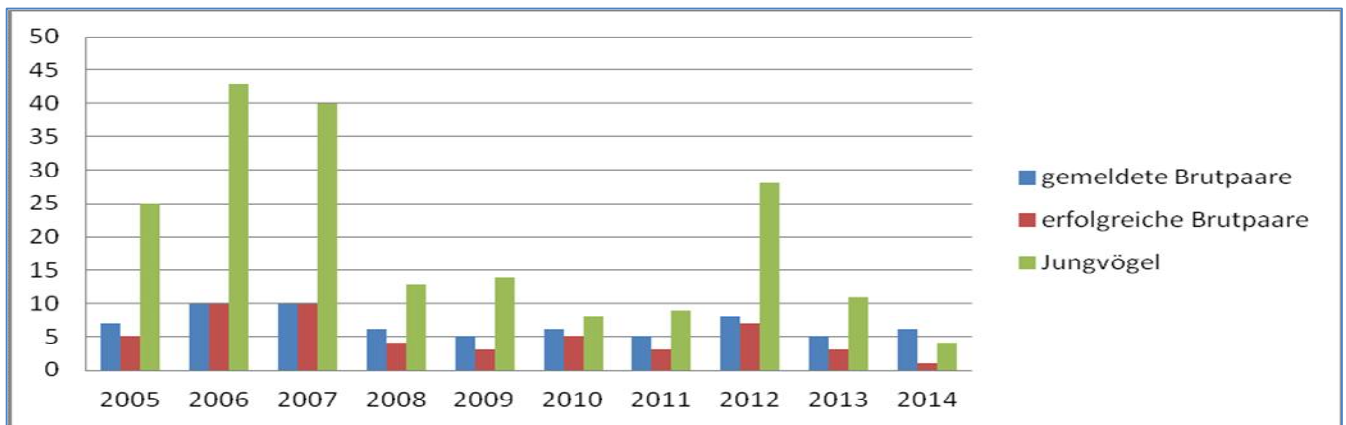

Höckerschwanbruten in Lippe nach den Daten der Ornithologischen Sammelberichte. Für jedes Brutpaar wurde die zuletzt gemeldete Zahl der Jungvögel gewertet. Deutlicher Bestandsrückgang 2008, seither auf geringem Niveau schwankend bei meist geringem Bruterfolg.

2014 von 6 gemeldeten Bruten nur eine erfolgreich! Für die Gewässer bei Varenholz reicht die Datenmenge leider nicht aus, um einen plausiblen Brutzeitbestand zu nennen. Größere Ansammlungen außerhalb der Brutzeit sind aus Lippe unbekannt.

Schwarzschan (Trauerschan) - (Cygnus atratus)

2014	Detmold Ameide//Schlossgraben	Ganzjährig 1 P (Parkvögel) - (T. Büchner, L. Havermeier, A.+J Leistikow, D. Lerche, H. Sonnenburg, Cn. Stolz)
23.10.2014	Lage Waddenhauser See	1 Ex., am Folgetag neg. - (T. Garczorz)

Bislang waren aus Lippe nur halbzahme Parkvögel bekannt. Möglicherweise handelt es sich bei der Beob. vom 23.10. am Waddenhauser. See um den ersten „Wildvogel“ (Gefangenschaftsflüchtling). In welchem Zusammenhang diese Beobachtung mit den hier zeitweise installierten (so wieder ab dem 13.12.2014) Trauerschanattrappen steht, ist ungeklärt. In anderen Regionen sind Schwarzschanne auch als Brutvogel außerhalb von Parks etc. bekannt.

Kanadagans – (Branta canadensis)

Brutzeitbeobachtungen:

Augustdorf: Stapellager Senne südwest 03.05.2014 3 Ex. (F. Morgenstern)

Bad Salzufen: Hartigsee Februar bis Mai bis zu 7 Ex. (T. Garczorz, J. Hadasch, J. Heimann, D. Lerche, G. Kempf, F. Morgenstern, B. Och, H. Walter), 05.05.+16.06.2014 **1 BP mit 2 pull.** (G. Kempf, H. Walter) 14.06.2014 2 ad. mit **1 pull.** (F. Morgenstern), 17.07.+04.08.+23.11.2014 3 Ex. (T. Garczorz), 26.12.2014 2 Ex. (J. Podgorski);

Wülfer See 27.03.2014 4 Ex. (G. Kempf, H. Walter); 16.+20.03.+12.04.2014 **1 BP** (J. Heimann, B. Och);

Detmold: Ameide/Schlossgraben bis 01.04.2014 5 Ex., flugunfähige Familie aus dem Vorjahr, Parkvögel (D. Lerche, W. Maas, Cn. Stolz), 30.12.2014 2 Ex., Parkvögel (M. Benteler)

Meschese 08.02.2014 4 Ex. (S. Häcker), 19.03.-26.04.2014 2 Ex., 07.04.2014 **Balzverhalten** (S. Häcker, F. Morgenstern, Cn. Stolz, J. Zook);
Oberschönhagen 05.06.2014 2 Ex. (H.-P. Mischer);
Extertal: Silixen, Teichanlagen Bögerhof 16.04.2014 2 Ex. (R. Schulz);
Horn-Bad Meinberg: Norderteich 02.03.2014-30.03. wdh. 2-4 Ex. 20.03.2014 2 P **Balzverhalten** (K. Brömmelmeier, U. Kuhlmann, J. Schleef, Cn. Stolz)
Bereich südlich Niederbelle 23.03.2014 5 Ex. Angelteich, 2 weißköpfig – (Cn. Stolz);
Kalletal: Abgrabung West („Baggersee“) 13.04.2014 2 Ex. (E. Frevert);
Lage: Müssen Abgrabung West 21.04.2014 4 Ex. (T. Garczorz), 23.04.2014 1 Ex. (J. Hadasch);
Waddenhauser See 12.02.2014 3 Ex. 26.02.-05.04.2014 wdh. 2 Ex. (T. Garczorz),
Zuckerteiche 21.+22.04.2014 2 Ex. (T. Garczorz, P.U. Heuer, E. Lietzow, Cn. Stolz);
Lemgo: Büllinghausen Rahrebruch 02.-28.04.2014 wdh. 2 Ex., 03.04.2014 3 Ex. (D. Lerche, F. Morgenstern, H. Tapp);
Schönungsteiche 12.03.-14.04.2014 wdh. 2 Ex. (D. Lerche, F. Morgenstern);
Leopoldshöhe: Heipker See 18.+19.04.2014 1 Ex., 15.05.2014 2 ad. (T. Garczorz, K. Lange);
Schiedersee: 16.02.-14.07. max. 11 Ex., meist 1-2 P, aber **keine Brut** (S. Czesla, K. Höwing, W. Maas, Cn. Stolz), 14.05.2014 11 Ex., 2 weißköpfig (K. Höwing)
Schlangen: Haverkampsee 15.02.2014 2 Ex., 16.03.2014 8 Ex., 11.04.2014 9 Ex., 04.05.2014 2 Ex. (W. Dzieran, T. Garczorz)

Ansammlungen außerhalb Brutzeit:

11.01.2014	Bad Salzuflen Hartigsee	~20 Ex., Jahresmax. – (J. Podgorski)
10.01.2014	Bad Salzuflen Werl	8 Ex. – (H. Ziebell)
27.11.2014	Bad Salzuflen Werler See	5 Ex. – (T. Garczorz)
20.+23.01.2014	Blomberg Brüntrup Wallbaumshof	5 bzw. 7 Ex. – (F. Morgenstern, Ce. Stolz)
23.10.2014	Lage Waddenhauser See	2 Ex. – (T. Garczorz)
07.12.2014	Lage Abgrabung Iggenhausen	3 Ex. – (T. Garczorz)
25.12.2014	Leopoldshöhe Heipker See	4 Ex. – (K. Lange)
Okt/Nov/Dez. 2014	Schiedersee	wdh. 3-4 Ex. – (S. Häcker, K. Höwing, W. Maas, Cn. Stolz)

Nur ein erfolgreiches Brutpaar (Hartigsee) wurde gemeldet! Hat die Art in Lippe Ihr Maximum bereits überschritten und ist nun wieder im Rückgang? Größere Ansammlungen wurden nicht bekannt! Auffallend ist, wie bereits im Vorjahr, das weitgehende Fehlen von Nachweisen in der Weseraue

Weißwangengans (Nonnengans) – (*Branta leucopsis*)

25.12.2014	Kalletal lippische Weseraue	2 Ex. unter Grau-, Bläss- und Tundrasaatgänsen – (Cn. Stolz)
03.02.2014	Schieder Glashütte	1 P auf Feld – (K. Höwing)

Tundra-Saatgans – (*Anser fabalis*)

06.+12.02.2014	Bad Salzuflen Hartigsee	Je 3 Ex. – (T. Garczorz)
04.-19.03.2014	Bad Salzuflen Hartigsee	Je 4 Ex. – (T. Garczorz)
14.02.2014	Bad Salzuflen Lindemannshof	4 Ex. unter mind. 90 Graugänsen – (F. Morgenstern)
26.12.2014	Detmold Hiddeser Berg bis Schanze	~ 45 Ex. – (M. Falkenberg)
02.10.2014	Horn-Bad Meinberg Beller Holz Süd	~ 70 Ex. sehr hoher Zug R. S/W – (U. Kuhlmann)
03.10.2014	Horn-Bad Meinberg Norderteich	6 Ex. Einflug – (U. Kuhlmann)
25.12.2014	Kalletal lippische Weseraue	mind. 4 Ex. Unter Grau- und Blässgänsen – (Cn. Stolz)
16.11.2014	Kalletal Stemmen, östlich Ellerburg	~40 Ex. – (A. Bergmeier)

Blässgans – (*Anser albifrons*)

19.03./07.04.14	Bad Salzuflen Hartigsee	Je 1 Ex. – (T. Garczorz)
12.04.2014	Bad Salzuflen Hartigsee	2 Ex. – (J. Heimann, B. Och)
26.10.2014	Bad Salzuflen Papenhausen	~120 Ex. nach NW (!) üf um17:20 h – (J. Heimann, B. Och)
13.03.2014	Detmold Leistruper Wald	nach NO ziehende, 21 h, 22:30 h, 23:15 h – (D. Singer)
01.10.2014	Detmold Spork-Eichholz West	Spork-Eichholz 23.30 h üf Richtung W – (S. Häcker)
23.03.2014	Horn-Bad Meinberg Norderteich	1 Ex. unter Graugänsen – (Cn. Stolz)
13.11.2014	Horn-Bad Meinberg Norderteich	6 Ex. – (Cn. Stolz)
09.10.2014	Kalletal lippische Weseraue	mind. 50 Ex. – (J. Hadasch)
25.12.2014	Kalletal lippische Weseraue	mind. 200 Ex. – (Cn. Stolz)

16.11.2014	Kalletal Stammen, östlich Ellerburg	~240 Ex. – (A. Bergmeier)
09.10.2014	Kalletal Weseraue nördl. Stemmer See	~ 50 Ex. – (J. Hadasch)
16.03.2014	Lage Heipker See	1 Ex. – (J. Heimann, B. Och)
02.10.2014	Lemgo Lieme	25 ~50 Ex. . abends dz Ost nach West– (M. Noltekuhlmann)
31.01.2014	Lemgo Linnebach südlich Kläranlage	~ 80 Ex. – (I. Briegel)
26.10.2014	Schiedersee	1 imm. (Belegfoto liegt vor) – (K. Höwing)
22.12.2014	Schiedersee	1 Ex. unter den Graugänsen – (Cn. Stolz)

Graugans – (Anser anser)

Brutvorkommen:

02.04.2014	Bad Salzuflen Hartigsee	1 BP mit 5 pull., 15.04. 2 pull. – (G. Kempf, H. Walter)
12.04.2014	Bad Salzuflen Hartigsee	2 BP mit 6 und 4 pull. – (J. Heimann, B. Och)
23.04.2014	Bad Salzuflen Hartigsee	6 BP mit insges. 36 pull. (1/2/5/5/7/13) – (G. Kempf, H. Walter)
05.05.2014	Bad Salzuflen Hartigsee	noch 21 pull. (1/2/2/3/4/9) – (G. Kempf, H. Walter)
17.05.2014	Bad Salzuflen Hartigsee	noch 9 pull. (3/3/3) – (T. Garczorz)
20.03.2014	Bad Salzuflen Wülfer See	4 BP, 1 P brütend – (J. Heimann, B. Och)
23.06.2014	Bad Salzuflen Wülfer See	1 ad. mit 4 juv.– (J. Heimann, B. Och)
15.05.2014	Detmold Krähenberg / Angelsee Mühlenbruch	1 BP mit 2 pull. – (S. Häcker)
26.04.2014	Detmold Meschesee	2 BP mit insges. 13 pull. – (J. Zook)
15.05.2014	Detmold Meschesee	noch 7 pull. (4/3) – (S. Häcker)
15.05.2014	Detmold Sichterheide, Schönungsteich Kläranlage	8 ad. 7 pull. – (S. Häcker)
18.04.2014	Dörentrup Landschaftspark Pottkuhle	2 BP, 11 juv. – (E. Schafmeister)
16.04.2014	Extertal Silixen, Teichanlage Bögerhof	3 BP mit 7/8/8 juv. – (R. Schulz)
11.05.2014	Horn–Bad Meinberg Norderteich	70 ad., 3 pull. – (U. Kuhlmann)
26.05.2014	Kalletal Varenholz Abgrabung West („Baggersee“)	8 BP mit insg. 35 juv. – (R. Schulz)
13.04.2014	Kalletal Varenholz, Stemmer See	1 BP mit 6 juv. – (E. Frevert)
31.05.2014	Kalletal Varenholz, Bereich Baggersee	2 P mit je 3 pull. – (H. Sonnenburg)
19.04.2014	Lage Waddenhauser See	1 BP mit 7 pull. – (T. Garczorz)
06.05.2014	Lage Waddenhauser See	2 BP mit 1 + 2 pull. – (T. Garczorz)
Ab 12.02.2014	Lage Zuckerteiche	zur Brutzeit durchgehend anwesend, aber keine konkreten Bruthinweise – (diverse)
15.04.2014	Lemgo Schönungsteiche	1 BP mit 6 pull. – (D. Lerche)
22.05.2014	Leopoldshöhe Heipker See	1 BP mit 5 juv. – (J. Heimann, B. Och)
26.05.2014	Lügde Sabbenhausen, Teichanlage	2 BP mit 7 + 9 pull. – (K. Höwing)
Ab 17.04.2014	Schieder Schiedersee	2 BP mit 4 + 5 juv. – (K. Höwing, W. Maas)

Gewässermonatsmaxima (Jahresmaxima sind fett markiert):

	Jan	Feb	Mrz	Apr	Mai	Jun	Jul	Aug	Sep	Okt	Nov	Dez
<u>Hartigsee</u>	149	104	79	80	31	20	32	246	60	0?	30	30
Melder	T. Garczorz, J. Heimann, G. Kempf, F. Morgenstern, B. Och, J. Podgorski, H. Walter											
<u>Norderteich</u>	100	?	30	0?	70	100	0?	0?	100	132	155	25
Melder	M. Benteler, K. Höwing, U. Kuhlmann, F. Morgenstern, Cn. Stolz											
<u>Kalletal Weseraue</u>	?	280	?	?	320	120	?	800	?	1.100	?	500
Melder	J. Hadasch, D. Marten, F. Morgenstern, R. Schulz, Cn. Stolz											
<u>Schiedersee</u>	80	96	31	22	38	4	57	88	41	53	143	162
Melder	K. Höwing, F. Morgenstern											

Eine Null wurde eingetragen, wenn es trotz Kontrollgängen keine Meldung von Graugänsen gab. Schätzungen und Mindestangaben wurden nicht kenntlich gemacht!

Die Augustmaxima in der Weseraue und am Hartigsee geben eine Ahnung von der Größe der Nichtbrüterpopulation. Möglicherweise ist das eine Reserve für die besetzten Brutplätze. Anders ausgedrückt: in Lippe scheint die Kapazitätsgrenze in Beziehung auf verfügbare Brutstandorte erreicht. Sonst hätte der Graugans-Brutbestand angesichts der bereits in den Vorjahren bestehenden „Reserve“ explosionsartig ansteigen müssen.

Weitere Ansammlungen über 100 Ex. und Gewässerjahresmaxima über 50 Ex.:

02.10.2014	Horn-Bad Meinberg NSG "Sannenbruch"	~ 120 Ex. dz. W - (K. Brömelmeier)
07.12.2014	Lage Abgrabung Iggenhausen	~ 70 Ex., Jahresmax. - (T. Garczor)
28.06.2014	Lage Müssen Abgrabung West	90 Ex., Jahresmax. - (Cn. Stolz)
28.08.2014	Lemgo Büllinghausen Rahrebruch	134 Ex., Jahresmax. - (D. Lerche)
07.07.2014	Lemgo Schönungsteiche	91 Ex., Jahresmax. - (D. Lerche)
10.11.2014	Leopoldshöhe Heipker See	mind. 86 Ex., Jahresmax. - (F. Morgenstern)

Hybridgänse

unbestimmter Kanadagans-Hybrid	21.03.2014	Bad Salzuflen Hartigsee	1 Ex. - (J. Hadasch)
Hybrid Graugans x Kanadagans	23.11.2014	Dörentrup Landschaftspark Pottkuhle	1 Ex. - (E. Schafmeister)

Nilgans – (*Alopochen aegyptiaca*)

Bruten:

Ab 02.04.2014	Bad Salzuflen Hartigsee	im April 1 BP mit 9-7 pull. , später nur noch 3 pull. – (T. Garczor, J. Heimann, G. Kempf, B. Och, H. Walter)
16.06.2014	Bad Salzuflen Hartigsee	1 P mit 2 pull. (verm. weiteres P) – (G. Kempf, H. Walter)
01.06.2014	Bad Salzuflen Werre bei Wülfer	1 P mit 3 pull. – (G. Kempf, H. Walter)
2014	Blomberg Hagendonop	1 P besetzt Rotmilanhorst – (J. Westphal)
2014	Blomberg Tintrup	1 P besetzt Rotmilanhorst – (J. Westphal)
12.05.2014	Dörentrup Oelentrup	1 P mit 9 juv. – (E. Schafmeister)
26.05.2014	Kalletal Varenholz Abgrabung West („Baggersee“)	1 P mit 5 juv. – (R. Schulz)
08.06.2014	Kalletal Varenholz Stemmer See	1 ad. mit 2 pull. – (Ce.+M. Stolz)
06.07.2014	Lage Waddenhausen West	1 BP mit 3 pull. – (T. Garczor)
30.05.2014	Lage Zuckerteiche	1 BP mit 3 pull. – (P.U. Heuer)
30.07.2014	Leopoldsh. Teich Meier zu Döldissen	1 BP mit 9 juv. – (K. Lange)
29.03.2014	Lügde südlich, an der Emmer	1 BP, mind. 2 pull. – (Cn. Stolz)
15.05.2014	Lügde Pyrmonter Wiesen	2 P, Revierstreitigt. auf gemähten Wiesen – (M. Füller)
18.03.2014	Schieder Niesetal	1 P, Kopula, Bussardhorstbesetzung, keine Brut – (K. Höwing)
2014	Schiedersee	Ab 21.04. 1 BP mit 8 pull. im Staumauerbereich, später nur 7 pull/dj. Ab 14.07. zusätzl. BP mit 7 pull. – (E. Benning, K. Höwing, D. Lerche, F. Morgenstern, H. Sonnenburg, Cn. Stolz)
04.05.2014	Schlangen Haverkampsee	1 BP mit 6 pull. – (T. Garczor)

Mit 13 erfolgreichen Bruten deutlich weniger als 2013 (~20). Dafür aber sehr viele Brutzeitbeobachtungen, insbesondere von Paaren (aus Platzgründen nicht aufgelistet). Gleich drei Fälle von Greifvogelhorstbesetzungen!

Größere Ansammlungen u. außergewöhnliche Beobachtungen:

14.12.2014	Bad Salzuflen Hartigsee	~ 20 Ex., Jahresmax. – (J. Podgorski)
16.02.2014	Bad Salzuflen Wülfer See	19 Ex., Jahresmax. – (J. Heimann, B. Och)
02.07.2014	Horn-Bad Meinberg Norderteich	13 Ex., Jahresmax. – (Cn. Stolz)
16.08.2014	Kalletal lipp. Weseraue/Bereich Varenholz	insg. mind. 131 Ex. – (J. Fleischfresser)
24.08.2014	Kalletal lipp. Weseraue/Varenholz Baggersee	~ 150 Ex. – (D. Marten/A. Bergmeier)
09.10.2014	Kalletal lipp. Weseraue	mind. 240 Ex.(!) am Baggersee bei Varenholz und ~ 80 Ex. nördlich Stemmer See (30 min zeitl. Abstand), neuer Rekord für Lippe – (J. Hadasch)
13.04.2014	Kalletal Varenholz Abgrabung West („Baggersee“)	~ 50 Ex. – (E. Frevert)
16.10.2014	Kalletal Varenholz Abgrabung West („Baggersee“)	~ 30 Ex. – (J. Hadasch)
31.10.2014	Kalletal Varenholz Abgrabung West („Baggersee“)	32 Ex. – (K. Höwing)
19.07.2014	Lage Zuckerteiche	16 Ex., Jahresmax. – (T. Garczor)
01.01.2014	Schiedersee	26 Ex., Monatsmax. – (M. u. H. Benteler)
14.07.2014	Schiedersee	22 ad. 7 juv., 7 pull., Monatsmax. – (K. Höwing)
17.08.2014	Schiedersee	30 ad., 7 juv., Monatsmax. – (K. Höwing)
14.09.2014	Schiedersee	25 Ex., Monatsmax. – (K. Höwing)
16.10.2014	Schiedersee	44 Ex., Jahresmax. – (K. Höwing)
26.10.2014	Schiedersee	1 Ex., fehlfarben, rostgansähnlicher Kopf, aber kein Hybrid – (K. Höwing)

Die bislang größte Ansammlung von mind. 240 Ex., vielleicht sogar insges. 320 Ex., in der lipp. Weseraue ist zugleich ein neuer Rekord für Lippe insgesamt. Darin sind natürlich viele in 2014 erbrütete Jungvögel enthalten.

Brandgans – (*Tadorna tadorna*)

19.06.2014	Horn-Bad Meinberg Norderteich	1 Ex. – (F. Morgenstern)
03.07.2014	Horn-Bad Meinberg Industriepark Lippe	1 Ex. am neuen Regenrückhaltebecken – (F. Morgenstern)
17.09.2014	Horn-Bad Meinberg Industriepark Lippe	2 dj am neuen Regenrückhaltebecken – (W. Maas)
11.02.2014	Lage Abgrabung Iggenhausen	1 Ex. – (T. Garczorz)
15.05.2014	Lage Zuckerteiche	1,1 Ex. – (T. Garczorz)
01.07.2014	Lage Zuckerteiche	4 ad. / 1 dj – (Cn. Stolz)
16.07.2014	Lage Zuckerteiche	1 dj – (T. Garczorz)
04.09.2014	Lage Zuckerteiche	8 dj – (T. Garczorz)
06.09.2014	Lage Zuckerteiche	6 dj – (Cn. Stolz)
07.09.,13.-14.09.2014	Lage Zuckerteiche	3 dj – (T. Garczorz, J. Heimann, P.U. Heuer, E. Lietzow, F. Morgenstern)

Ein Jahr mit außergewöhnlich vielen Brandganssichtungen an insges. vier verschiedenen Orten. Das Auftreten von Diesjährigen im Spätsommer hat schon öfters Anlass zu Spekulationen über die Herkunft ausgelöst (Binnenlandbrut?), scheint aber ein normales Verhalten der Küstenvögel zu sein...

Rostgans – (*Tadorna ferruginea*)

23.02.2014	Schiedersee	1 Ex. bis 28.2.2014, unter Nilgänsen – (K. Höwing, R. Nierhaus)
04.05.2014	Schlangen Haverkampsee	2 ad. – (T. Garczorz)

Brautente – (*Aix sponsa*)

14.03.-11.04.2014	Bad Salzuflen Werre-Ufer Schötmar Süd bzw. Festhalle	Wdh. 1 M mit Stockenten-W vergesellschaftet – (M. Bongards, G. Kempf, H. Walter)
29.05.2014	Bad Salzuflen Hartigsee	1 ad. M (J. Kollmeier)
12.11.+28.12.2014	Blomberg Istrup Kläranlage	jew. 1 ad. W mit Stockenten vergesellschaftet – (Cn. Stolz)
27.03.2014	Horn-Bad Meinberg Norderteich	1 Ex. – (J. Schleaf)

Mandarinente – (*Aix galericulata*)

15.08.2014	Blomberg Altendonop Nordwest	1,0 Ex. . – (F. Morgenstern)
09.05.2014	Lage Zuckerteiche	0,1 Ex. – (T. Garczorz)

Schnatterente – (*Anas strepera*)

12.04.2014	Bad Salzuflen Hartigsee	1,0 Ex. (J. Heimann, B. Och)
14.06.2014	Bad Salzuflen Hartigsee	2,1 – (F. Morgenstern)
13.12.2014	Bad Salzuflen Hartigsee	4 Ex., Monatsmax. – (F. Morgenstern)
01.02.2014	Bad Salzuflen Werler See	1 M – (T. Garczorz)
29.09.2014	Horn-Bad Meinberg Norderteich	1 ad. M – (D. Singer)
06.12.2014	Horn-Bad Meinberg Norderteich	mind. 6 Ex., Monatsmax. – (M. Pfenningsschmidt)
29.11.2014	Kalletal Varenholz Stemmer See	10,6 Ex. – (Cn. Stolz)
25.12.2014	Kalletal Varenholz Stemmer See	44 Ex. – (Fam. Stolz)
25.02.2014	Lage Abgrabung Iggenhausen	1,1 – (T. Garczorz)
23.05.-10.06.2014	Lage Zuckerteiche	rglm. 1,1 Ex. – (T. Garczorz, P.U. Heuer)
20.06.2014	Lage Zuckerteiche	mind. 1 ad. M – (Cn. Stolz)
17.08.2014	Lage Zuckerteiche	mind. 2 Ex., Monatsmax. – (Cn. Stolz)
13.09.2014	Lage Zuckerteiche	3 Ex., Monatsmax. – (F. Morgenstern)
20.03.2014	Lemgo Büllinghausen Rahrebruch	7,6 Ex., Monatsmax. – (D. Lerche)
02.04.2014	Lemgo Büllinghausen Rahrebruch	4,4 Ex., Monatsmax. – (D. Lerche)
05.05.2014	Lemgo Büllinghausen Rahrebruch	Brut: 1 ad. W / 8 pull. – (D. Lerche)
19.05.+22.06.2014	Lemgo Büllinghausen Rahrebruch	1 M – (D. Lerche, F. Morgenstern)
03.+05.09.2014	Lemgo Büllinghausen Rahrebruch	mind. 4 Ex., Monatsmax. – (P.U. Heuer, D. Lerche)
03.+16.10.	Lemgo Büllinghausen Rahrebruch	4 Ex., Monatsmax. – (F. Morgenstern)
15.11.2014	Lemgo Büllinghausen Rahrebruch	4 Ex., Monatsmax. – (F. Morgenstern)
06.+13.12.2014	Lemgo Büllinghausen Rahrebruch	3,3 Ex., Monatsmax. – (D. Lerche, F. Morgenstern)
07.01.2014	Lemgo Schöningsteiche	3 Ex. – (I. Briegel)
14.04.2014	Lemgo Schöningsteiche	5,4 Ex., Monatsmax. – (F. Morgenstern)

19.05.2014	Lemgo Schöningsteiche	3,1 Ex., Monatsmax. – (F. Morgenstern)
22.06.2014	Lemgo Schöningsteiche	Brut: 1 M / 1 W / 8 pull. – (D. Lerche)
15.09.2014	Lemgo Schöningsteiche	mind. 8 Ex., Monatsmax. – (E. Schafmeister)
16.10.2014	Lemgo Schöningsteiche	2 Ex. – (F. Morgenstern)
13.12.2014	Lemgo Schöningsteiche	3,3 – (F. Morgenstern)
27.01.2014	Schiedersee	0,1 Ex. – (K. Höwing)
20.03.2014	Schiedersee Schweinebruch	6 Ex., Monatsmax. – (H. Sonnenburg)
13.04.+21.04.2014	Schiedersee	1,1 Ex. – (K. Höwing, Cn. Stolz)
31.03.2013	Schlangen Haverkampsee	2,2 Ex. – (H.G. Festl)
03.03.2013	Schlangen Strotheniederung	8 Ex. – (R. Kleinhagenbrock)

Nach 13 Jahren (!) endlich wieder Schnatterentenbruten in Lippe – gleich an zwei Stellen. Zuletzt war im Jahr 2001 eine erfolgr. Brut an den Zuckerteichen bekannt geworden, was damals der erste lipp. Brutnachweis überhaupt war. Bemerkenswert auch die Winter-Beobachtung von 44 Ex. in der lipp. Weseraue.

Pfeifente – (*Anas penelope*)

09.+16.+25.02.2014	Bad Salzuflen Hartigsee	1,1 Ex. – (J. Heimann, P.U. Heuer, D. Lerche, B. Och)
11.03.2014	Bad Salzuflen Hartigsee	2,1 Ex. – (T. Garczorz)
12.04.2014	Bad Salzuflen Hartigsee	0,2 Ex. (J. Heimann, B. Och)
13.12.2014	Bad Salzuflen Hartigsee	2,0 Ex. – (F. Morgenstern)
29.11.2014	Kalletal Varenholz	3,8 Ex. am kleinen Abgrab.-gewässer an der Fähre – (Cn. Stolz)
25.12.2014	Kalletal Varenholz Stemmer See	6,6 Ex. – (C., Ce.+M. Stolz)
05.08.2014	Lage Zuckerteiche	1 Ex. – (T. Garczorz)
15.03.2014	Lemgo Büllinghausen Rahrebruch	2 Ex. – (F. Morgenstern)
13.09.2014	Lemgo Büllinghausen Rahrebruch	1,1 Ex. – (F. Morgenstern)
03.10.2014	Lemgo Büllinghausen Rahrebruch	4 Ex. – (F. Morgenstern)
16.10.2014	Lemgo Büllinghausen Rahrebruch	2 Ex. – (F. Morgenstern)
16.10.2014	Lemgo Schöningsteiche	2 Ex. – (F. Morgenstern)
10.03.2014	Schiedersee	4,2 Ex. – (K. Höwing)
17.03.2014	Schiedersee	1,2 Ex. – (K. Höwing)
18.03.2014	Schiedersee	1,1 Ex. – (H. Sonnenburg)

Chilepfeifente – (*Anas sibilatrix*)

24.02.2014	Bad Salzuflen Hartigsee	1 M balzt mit Stockenten - kein Ring erkennbar – (T. Garczorz)
31.03.2014	Lemgo Laubke Nord	1 Ex. auf Gartenteich in Begleitung von Stockenten-P – (D. Lerche)
07.05.2014	Lemgo Laubke Nord	1 Ex. – (D. Lerche)

Das seit Nov. 2011 immer wieder festgestellte, aus Gefangenschaft entflohenen Männchen ist nun im vierten Jahr in Folge in Lemgo und Bad Salzuflen gesichtet worden (sofern es sich nicht um mehrere verschiedene Ex. handelt).

Krickente – (*Anas crecca*)

29.01.2014	Bad Salzuflen Hartigsee	9 Ex. – (F. Morgenstern)
04.+16.03.2014	Bad Salzuflen Hartigsee	2,2 Ex. Monatsmax. – (T. Garczorz, J. Heimann)
02.04.2014	Bad Salzuflen Hartigsee	6,6 Ex. Monatsmax. – (G. Kempf, H. Walter)
23.10.2014	Bad Salzuflen Steinbecker Teiche	~20 Ex. – (T. Garczorz)
21.01.2014	Bad Salzuflen Werler See	1,1 Ex. – (T. Garczorz)
12.12.2014	Bad Salzuflen Werler See	1 W – (T. Garczorz)
26.03.2014	Blomberg Biotopverbund	mind. 4,4 – (Cn. Stolz)
06.04.2014	Blomberg Biotopverbund	mind. 3,2, Monatsmax. – (Cn. Stolz)
08.11.2014	Blomberg Biotopverbund	3,1 Ex. Monatsmax. – (K. Brörmelmeyer)
12.11.2014	Blomberg Masppe Nord	3 Ex. ehm. Angelteich am Breiten Wasser – (Cn. Stolz)
19.03.2014	Detmold Meschese	8 Ex. – (S. Häcker)
16.04.2014	Horn-Bad Meinberg Belle Ellernteich	1 M – (K. Brörmelmeyer)
11.01.2014	Horn-Bad Meinberg Norderteich	4,3 Ex. Monatsmax. – (S. Häcker, D. Lerche)
08.03.2014	Horn-Bad Meinberg Norderteich	mind. 14 Ex. Jahresmax.– (S. Häcker)
20.04.2014	Horn-Bad Meinberg Norderteich	1,1 Ex. – (Cn. Stolz)

17.08.2014	Horn-Bad Meinberg Norderteich	mind. 3 Ex. – (Cn. Stolz)
06.12.2014	Horn-Bad Meinberg Norderteich	mind. 10 Ex. Monatsmax. – (M. Pfenningsschmidt)
01.02.2014	Kalletal Varenholz Abgrabung West („Baggersee“)	1 M – (E. Möller)
29.11.2014	Kalletal Varenholz Stemmer See	3,3 Ex. – (Cn. Stolz)
29.11.2014	Kalletal Varenholz, Teich an der Fähre	1,2 Ex.– (Cn. Stolz)
14.12.2014	Kalletal Varenholz Abgrabung West („Baggersee“)	13 Ex. – (E. Frevert)
12.02.2014	Leopoldshöhe Heipker See	~ 10 Ex. – (T. Garczor)
10.11.2014	Leopoldshöhe Heipker See	2 Ex. – (F. Morgenstern)
07.12.2014	Leopoldshöhe Heipker See	~ 10 Ex. – (T. Garczor)
20.06.2014	Lügde Sabbenhausen, Teichanlage	1 W., ebenso am 23.09. – (K. Höwing)
15.09.2013	Schlangen Haverkampsee	3 Ex. – (W. Dzieran), am 13.10. 0,1 Ex. – (W. Dzieran)
07.12.2014	Schlangen Haverkampsee	1 M – (S. Häcker)
14.08.2014	Steinheim (HX) Klärteich	1 P, am 30.09. 2,3 Ex. – (K. Höwing)

	Jan	Feb	Mrz	Apr	Mai	Jun	Jul	Aug	Sep	Okt	Nov	Dez	Schätzungen und Mindestangaben wurden <u>nicht</u> kenntlich gemacht!
<u>Zuckerteiche</u>	?	11	16	5	1	7	4	14	48	?	?	30	
<u>Rahrebruch/Schönungsteiche</u>	68	58	40	8	0	0	1	0	50	120	115	98	
<u>Schiedersee</u>	10	9	35	5	0	0	0	0	0	5	3	4	

Melder: M. Benteler, I. Briegel, T. Garczor, S. Häcker, P. U. Heuer, K. Höwing, D. Lerche, W. Maas, F. Morgenstern, D. Schiller, U. Schürkamp, H. Sonnenburg, Cn. Stolz

Die Krickenten von den Schönungsteichen wechselten offenbar in das Rahrebruch und zurück. Seit mehr als 10 Jahren keine Brut mehr in Lippe.

Stockente – (Anas platyrhynchos) Größere Ansammlungen ab 45 Ex.

09.02.2014	Bad Salzuflen Hartigsee	85,74 Ex. – (J. Heimann, B. Och)
16.03.2014	Bad Salzuflen Hartigsee	16, 14 Ex. – (J. Heimann, B. Och)
13.12.2014	Bad Salzuflen Hartigsee	99, 93 Ex. – (J. Heimann, B. Och)
26.01.2014	Bad Salzuflen Kurparksee	mind. 90 Ex. – (J. Heimann, B. Och)
28.12.2014	Blomberg Istrup Kläranlage	54 Ex. – (Cn. Stolz)
03.03.2014	Detmold Ameide/Schlosspark/Schlossgraben	~ 60 Ex. – (T. Büchner, L. Havermeier)
27.12.2014	Horn-Bad Meinberg Kurpark	116 Ex. – (Cn. Stolz)
29.11.2014	Kalletal Varenholz: Abgrabung unterhalb Schloss	75 Ex. – (Cn. Stolz)
29.11.2014	Kalletal Varenholz Stemmer See	~ 145 Ex. – (Cn. Stolz)
25.12.2014	Kalletal Varenholz Stemmer See	128 Ex. – (C.,Ce.+M. Stolz)
29.11.2014	Kalletal Varenholz: Yachthafen	45 Ex. – (Cn. Stolz)
17.12.2014	Lemgo Teich an der Wallschule	mind. 70 Ex. – (D. Lerche)

Gewässermonatsmaxima an wichtigen, regelmäßig kontrollierten Gewässern (Jahresmaxima sind fett markiert):

	Jan	Feb	Mrz	Apr	Mai	Jun	Jul	Aug	Sep	Okt	Nov	Dez	Schätzungen und Mindestangaben wurden <u>nicht</u> kenntlich gemacht!
<u>Norderteich</u>	?	?	50	?	?	110	?	84	54	62	105	246	
<u>Zuckerteiche</u>	?	70	10	17	17	37	60	150	130	43	19	120	
<u>Rahrebruch</u>	?	?	30	9	21	22	?	?	73	48	45	2	
<u>Schönungsteiche</u>	18	7	10	18	24	4	?	?	39	37	6	17	
<u>Schiedersee</u>	216	126	77	36	?	41	103	90	104	134	119	203	

Melder: I. Briegel, J. Heimann, K. Höwing, D. Horstmann, F. Morgenstern, B. Och, Cn. Stolz

Nach einem mehrjährigen Anstieg des Winterbestandes am Schiedersee bis auf max. 451 Ex. (Dez. 2013) gab es nun einen massiven Bestandseinbruch: im Dez. 2014 waren es nur max. 203 Ex. Für weitere Gewässer (Hartigsee!) fehlen leider kontinuierliche Datenreihen.

Spießente – (*Anas acuta*)

16.03.2014	Bad Salzuflen Hartigsee	1,0 Ex. – (J. Heimann, B. Och)
07.09.2014	Horn-Bad Meinberg Norderteich	1,1 Ex. – (Cn. Stolz)
25.12.2014	Kalletal Varenholz Stemmer See	1 M – (C., Ce.+M. Stolz)
25.03.2014	Lage Zuckerteiche	1 W – (C., Ce.+M. Stolz)
07.09.2014	Lage Zuckerteiche	2 wf – (T. Garczorz)
20.03.2014	Lemgo Büllinghausen Rahrebruch	1 M – (D. Lerche)
16.02.2014	Schieder Schiedersee	1 M. – (K. Höwing)
20.03.2014	Schieder Schiedersee	1 W. – (K. Höwing)
20.04.2013	Schlangen Haverkampsee	1,0 Ex. – (H.G. Festl)

Doppelt soviele Beobachtungen wie im Vorjahr.

Knäkente – (*Anas querquedula*)

06.04.2014	Blomberg Biotopverbund	1,1 Ex. – (Cn. Stolz)
11.-13.04., 15.04.2014	Lage Zuckerteiche	1,2 Ex. – (A. Alpers, T. Garczorz, D. Lerche)
12.+14.04.2014	Lage Zuckerteiche	(1,1) 1,2 Ex. – (J. Heimann, F. Morgenstern)
07.05.2014	Lage Zuckerteiche	1,0 Ex. – (P.U. Heuer)
01.06.2014	Lage Zuckerteiche	2,0 Ex. – (P.U. Heuer)
16.07.2014	Lage Zuckerteiche	1 wf, auch, 19., 26. u. 29.07.– (T. Garczorz)
09.08.2012	Lage Zuckerteiche	2 Ex. – (J. Heimann, B. Och)
14.08.2014	Lage Zuckerteiche	mind. 1 Ex. – (Cn. Stolz)
19.04.2014	Lemgo Begatal N Voßheide	1,1 Ex. – (J. Heimann, B. Och)
11.04.2014	Schiedersee Schweinebruch	1,1 Ex. – (P. Freier, M. Füller)

Löffelente – (*Anas clypeata*)

12.04.2014	Bad Salzuflen Hartigsee	2, 2 Ex. – (J. Heimann, B. Och)
05.04.2014	Detmold Meschesee	4,2 Ex. – (Cn. Stolz)
19.03.2014	Horn-Bad Meinberg Norderteich	6,2 Ex., 30.03. 4,4 Ex., Monatsmax. – (K. Brörmeyer, Cn. Stolz)
02.04.2014	Horn-Bad Meinberg Norderteich	13 Ex., Monatsmax. – (U. Kuhlmann)
21.+28.11.2014	Horn-Bad Meinberg Norderteich	1 wf – (J. Schleef, Cn. Stolz)
09.04.2014	Lage Zuckerteiche	5,5 Ex., Monatsmax. – (T. Garczorz)
29.05.2014	Lage Zuckerteiche	4,1 Ex., Monatsmax. Verdacht auf 4 oder 5 sehr kleine pull. – (P.U. Heuer)
06.2014	Lage Zuckerteiche	Bis zu 3 M und 1 W – (P.U. Heuer)
10./21.06.2014	Lage Zuckerteiche	erfolgreiche Brut! 1 W+9 pull. Belegfoto auf sturmmöwe.de, daneben noch 1,1 weitere Ex. – (P.U. Heuer=Entdecker, Cn. Stolz)
07.07.2014	Lage Zuckerteiche	mind. 8 dj – (T. Garczorz)
24.08.2014	Lage Zuckerteiche	mind. 14 Ex., Monatsmax. – (Cn. Stolz)
07.09.2014	Lage Zuckerteiche	6 wf, Monatsmax. – (T. Garczorz)
16.10.2014	Lage Zuckerteiche	1 Ex. – (F. Morgenstern)
03.04.2014	Lemgo Büllinghausen Rahrebruch	7 Ex., Monatsmax. – (F. Morgenstern)
03.09.+13.09.2014	Lemgo Büllinghausen Rahrebruch	2 wf bzw. 2 Ex., Monatsmax. – (D. Lerche, F. Morgenstern)
03.10.2014	Lemgo Büllinghausen Rahrebruch	3 Ex., Monatsmax. – (F. Morgenstern)
15.11.2014	Lemgo Büllinghausen Rahrebruch	1,1 Ex. – (F. Morgenstern)
23.04.2014	Lemgo Schönungsteiche	2,0 Ex. – (M. Benteler)
21.04.2014	Leopoldshöhe Heipker See	5,4 Ex., Monatsmax. – (T. Garczorz)
12.03.2014	Schieder Schiedersee	2,1 Ex. – (K. Höwing)
18.04.2014	Schieder Schiedersee	15,15 Ex., Monatsmax. – (K. Höwing)
02.06.2014	Schieder Schiedersee	1 P – (K. Höwing)
31.03.2013	Schlangen Haverkampsee	1,1 Ex. – (H.G. Festl)
15.09.2013	Schlangen Haverkampsee	1 Ex. – (W. Dzieran)

Wie bereits 2012 erfolgreiche Brut an den Zuckerteichen! Seit 2001 ist das dort der sechste Brutnachweis. Einzige weitere Brut war 2003 am Heipker See.

Kolbenente – (Netta rufina)

23.09.2014	Bad Salzuflen Werler See	1 Ex. – (G. Kempf, H. Walter)
------------	--------------------------	-------------------------------

Die Art wird etwa alle zwei bis fünf Jahre in Lippe nachgewiesen. Eine Entscheidung darüber, ob es sich um Wildvögel oder um Gefangenschaftsflüchtlinge handelt, ist meist nicht möglich.

Moorente – (Aythya nyroca)

12.08.2014	Extertal Silixen	1 M am Fischteich – (K. Höwing)
------------	------------------	---------------------------------

Seit 1997 erst der fünfte Nachweis in Lippe (seit 2005 etwas regelmäßiger). Stets wurden Einzelindividuen gesichtet. Eine Entscheidung darüber, ob es sich um Wildvögel oder Gefangenschaftsflüchtlinge handelt, ist meist unmöglich. Aufgrund eines Wiederansiedlungsprogrammes am Steinhuder Meer (gelbe Ringe) ist vermehrt mit Nachweisen in der Region zu rechnen.

Tafelente – (Aythya ferina)

17.07.2014	Bad Salzuflen Hartigsee	1,1 Ex. – (T. Garczorz)
09.+25.08.2014	Bad Salzuflen Hartigsee	1 Ex. – (T. Garczorz, J. Heimann, B. Och)
23.10.2014	Bad Salzuflen Hartigsee	1 M – (T. Garczorz)
26.01.2014	Bad Salzuflen Kurparkteich	2,0 Ex. – (T. Garczorz, J. Heimann, B. Och)
12.02.2014	Bad Salzuflen Werler See	3 ad. M Monatsmax. – (A. Alpers)
17.+20.02.2014	Bad Salzuflen Werler See	2,1 Ex. Monatsmax. – (G. Kempf, H. Walter, T. Garczorz)
12.+31.12.2014	Bad Salzuflen Werler See	1 M – (T. Garczorz)
15.02.2014	Detmold Meschesee	1,1 Ex. Monatsmax. – (M. Benteler)
01.02.2014	Kalletal Varenholz Abgrabung West („Baggersee“)	mind. 20,4 – (E. Möller)
29.11.2014	Kalletal Varenholz Stemmer See	212 Ex. – (Cn. Stolz)
25.12.2014	Kalletal Varenholz Stemmer See	152 Ex. – (C., Ce.+M. Stolz)
11.02.2014	Lage Abgrabung Iggenhausen	1 M – (T. Garczorz)
31.1.,15.3.2014	Lemgo Schönungsteiche	2 Ex. – (I. Briegel, F. Morgenstern)
11.07.2014	Lemgo Schönungsteiche	2 M – (D. Lerche)
07.12.2014	Schlangen Haverkampsee	3 M Monatsmax. – (S. Häcker)

Die neuerliche oder bislang verkannte Bedeutung des Stemmer Sees für Wasservögel im Winter zeigt sich auch am Beispiel dieser Art. Es ist 14 Jahre her, dass zuletzt in Lippe Tafelenten-Ansammlungen von mind. 100 Ex. gemeldet wurden. Damals war der Schiedersee für die Art von größerer Bedeutung. Dort gab es 1997 auch die einzige Ansammlung mit mind. 200 Expl. (Zeitraum vor 1997 nicht überprüft).

Gewässermonatsmaxima an den rglm. kontrollierten Gewässern (Jahresmaxima fett):

	Jan	Feb	Mrz	Apr	Mai	Jun	Jul	Aug	Sep	Okt	Nov	Dez	Schätzungen und Mindestangaben wurden nicht kenntlich gemacht!
<u>Norderteich</u>	5	?	10	?	?	21	32	30	24	6	15	18	
<u>Schiedersee</u>	25	28	26	0	0	2	1	1	8	26	30	38	

Melder: K. Höwing, D. Horstmann, D. Lerche, F. Morgenstern, Cn. Stolz

Reiherente – (Aythya fuligula)

Bruten:

01.09.2013	Schlangen Haverkampsee	17 Ex. und 6 juv. – (W. Dzieran)
2014	Steinheim Emmer (HX)	insges. 5 BP, 28 pull. – (K. Höwing)
19.06.2014	Steinheim Klärteich (HX)	2 ad. W. mit je 7 und 5 pull. – (K. Höwing)
17.08.2014	Blomberg Regenrückhaltebecken Flachsmarkt	1 ad. W mit 7 juv. – (Cn. Stolz)
28.06.2014	Detmold Meschesee	1 ad. W mit 2 pull. – (Cn. Stolz)
22.08.2014	Extertal Silixen, Teichanlage Bögerhof	1 BP mit 3 juv. – (R. Schulz)
28.06.2014	Lage Müssen Abgrabung Nord	2 ad. W mit je 2 und 5 pull. – (Cn. Stolz)
07.+26.07.2014	Lage Zuckerteiche	1 ad. W mit 6 pull. – (T. Garczorz)
08.2014	Lage Zuckerteiche	wdh. 1 ad. W mit 4 pull./dj. – (J. Heimann, B. Och, Cn. Stolz)
22.06.2014	Lemgo Schönungsteiche	1 W ad. mit 4 pull. – (D. Lerche)
04.08.2014	Lemgo Schönungsteiche	19 ad. und 3 pull. – (F. Morgenstern)

Viele weitere Brutzeitfeststellungen an Gewässern im gesamten Kreisgebiet, die aus Platzgründen nicht berücksichtigt werden. Reiherenten besiedeln auch kleine Gewässer, wie die Brutnachweise an Klär- und Schönungsteichen zeigen. Gezielte Nachsuchen an Kläranlagen, aber auch an den Fließgewässern Bega, Emmer und Werre im Juni/Juli erscheinen lohnend. Keine

Brut trotz ständiger Anwesenheit gab es im Jahr 2014 an den langjährigen Brutplätzen Hartigsee und Schiedersee (zusammen 11 BP im Jahr 2013!).

Gewässermonatsmaxima (Jahresmaxima sind fett markiert):

	Jan	Feb	Mrz	Apr	Mai	Jun	Jul	Aug	Sep	Okt	Nov	Dez	Schätzungen und Mindestangaben wurden <u>nicht</u> kenntlich gemacht!
<u>Hartigsee</u>	27	37	58	60	30	35	30	60	?	50	95	80	
<u>Schiedersee</u>	90	105	60	77	46	47	72	23	120	137	156	118	
Melder	T. Garczorz, J. Heimann, K. Höwing, G. Kempf, F. Morgenstern, B. Och, H. Walter, Cn. Stolz												

Weitere Ansammlungen ab 30 Ex.

01.02.2014	Detmold Meschese	mind. 21,11 – (S. Häcker)
05.04.2014	Detmold Meschese	43 Ex. – (Cn. Stolz)
16.03.2014	Kalletal Varenholz Baggersee	~ 30 Ex. – (A. Bergmeier)
14.12.2014	Kalletal Varenholz Baggersee	~ 70 Ex. – (A. Bergmeier)
31.10.2014	Kalletal Varenholz Stemmer See	180 Ex. – (K. Höwing)
29.11.2014	Kalletal Varenholz Stemmer See	346 Ex. – (Cn. Stolz)
25.12.2014	Kalletal Varenholz Stemmer See	132 Ex. – (C. + Ce. Stolz)
23.02.2014	Lage Müssen Abgrabung West	46 Ex. – (S. Herzog)
13.09.2014	Lage Zuckerteiche	37 Ex. – (F. Morgenstern)
15.03.2014	Lemgo Schönungsteiche	70 Ex. – (F. Morgenstern)
03.04.2014	Lemgo Schönungsteiche	38 Ex. – (F. Morgenstern)

Während die Rastbestände im Winterhalbjahr am Schiedersee im Vergleich zum letzten Jahr zurückgegangen sind (2013 max. 282 Ex.), liegen sie durchaus im langjährigen Mittel. Die großen Ansammlungen am Stemmer See waren bisher unbekannt.

Eisente – (*Clangula hyemalis*)

17.03.2014	Schiedersee	1 ad. M (Belegfoto) – (S. Czesla, D. Lerche)
------------	-------------	--

Neben dem Weibchen im April 2008 (Klaus Höwing, Schiedersee) der einzige bekannte Nachweis in Lippe!

Schellente – (*Bucephala clangula*)

16.03.2014	Bad Salzuflen Hartigsee	0,1 Ex. – (J. Heimann, B. Och)
06.12.2014	Horn-Bad Meinberg Norderteich	1,1 Ex. – (M. Pfenningsschmidt)
31.10.2014	Kalletal Varenholz Stemmer See	1,2 Ex. – (K. Höwing)
29.11.2014	Kalletal Varenholz Stemmer See	4,5 Ex. – (Cn. Stolz)
25.12.2014	Kalletal Varenholz Stemmer See	mind. 4,3 Ex. – (C., Ce.+M. Stolz)
25.+26.01.2014	Lage Abgrabung Lindenbreite	mind. 2 ad. M – (A. Leistikow)
08.02.2014	Lage Abgrabung Lindenbreite	1,1 Ex. – (A. Leistikow)
02.04.2014	Lemgo Büllinghausen Rahrebruch	2 Ex. Balz auf der Bega (!), anschl. Flüge über´s Revier – (F. Morgenstern)
07.04.2014	Leopoldshöhe Heipker See	2 Ex. balzend – (T. Garczorz)
06.12.2014	Schiedersee	2 M – (M. Pfenningsschmidt)

Zwergsäger – (*Mergellus albellus*)

23.11.2014	Bad Salzuflen Hartigsee	1 wf – (T. Garczorz)
27.01.2014	Bad Salzuflen Werler See	8 wf – (T. Garczorz)
29.11.2014	Kalletal Varenholz Stemmer See	0,3 Ex. – (Cn. Stolz); am 25.12. 5,18 Ex. – (C., Ce.+M. Stolz)
27.01.2014	Schieder Schiedersee	1,0 Ex. – (K. Höwing)

Gänsesäger – (*Mergus merganser*)

06.02.2014	Bad Salzuflen Hartigsee	1 W – (T. Garczorz)
18.+27.12.2014	Bad Salzuflen Hartigsee	mind. 2 Ex. Monatsmax. – (G. Bennen, I. Briegel, T. Garczorz)
29.01.2014	Bad Salzuflen Werler See	3 Ex. – (F. Morgenstern)
01.+04.02.2014	Bad Salzuflen Werler See	1 M – (T. Garczorz)
01.02.2014	Detmold Meschese	14,13 Ex. Monatsmax., am 08.02. 10,7 Ex. – (S. Häcker)
12.01.2014	Horn-Bad Meinberg Norderteich	2,1 Ex. – (U. Kuhlmann)

12.03.2014	Horn-Bad Meinberg Norderteich	0,1 Ex. – (U. Kuhlmann), ebenso am 28.11. – (Cn. Stolz)
04.+07.03.2014	Horn-Bad Meinberg NSG "Externsteine"	2,1 Ex. – (N. Pohl, D. Schiller)
28.12.2014	Kalletal lippische Weseraue	10 M / 2 wf – (D. Marten)
14.12.2014	Kalletal Varenholz Abgrabung West („Baggersee“)	7 Ex. – (A. Bergmeier)
01.02.2014	Kalletal Varenholz Abgrabung West („Baggersee“)	11,15 Ex. – (E. Möller)
25.12.2014	Kalletal Varenholz Stemmer See	11,18 Ex. – (Cn. Stolz)
02.02.2014	Lage Waddenhauser See	2,1 Ex. Monatsmax. – (T. Garczorz)
01.03.2014	Lage Waddenhauser See	1,1 Ex. – (T. Garczorz)
29.01.2014	Schiedersee	140 Ex. Jahresmax. – (K. Höwing)
10.02.2014	Schiedersee	82,45 Ex. Monatsmax. – (K. Höwing)
02.03.2014	Schiedersee	22,8 Ex. – (T. Büchner, L. Havermeier)
05.03.2014	Schiedersee	19,19 Ex. Monatsmax. – (K. Höwing)
29.03.2014	Schiedersee Schweinebruch	2,1 Ex. Letztbeobachtung Frühjahr – (Cn. Stolz)
26.10.2014	Schiedersee	0,1 Ex. Erstbeobachtung Herbst – (K. Höwing)
30.11.2014	Schiedersee	19,5 Ex. Monatsmax. – (K. Höwing)
22.12.2014	Schiedersee	43,18 Ex. Monatsmax. – (Cn. Stolz)

Wachtel – (*Coturnix coturnix*)

27.07.2014	Augustdorf Stapellager Senne Nordwest	1 Ex. mehrfach rufend – (R. Kleinhagenbrock)
12.05.2014	Detmold Johanettental	1 Ex. – (U. Kuhlmann)
22.05.2014	Kalletal Lüdenhausen Süd	1 Ex. – (J. Fleischfresser)

Wachtelnachweise gehen nach den guten Jahren 2011 u. 2012 weiter zurück. 2013 waren immerhin noch 13 Rufer bekannt.

Rebhuhn – (*Perdix perdix*)

20.03.2014	Bad Salzuflen Ehrsen bis Ehrsen-Breden	Mind. 1 + 1 ruf. M. (J. Heimann)
14.07.+29.09.2014	Bad Salzuflen Holzhausen Nord	1 ruf. Ex. bzw. 1 Ex. – (T. Garczorz)
29.04.+18.07.2014	Bad Salzuflen Nienheide/Mittelreihe	2 Ex. bzw. 1 ruf. Ex. – (T. Garczorz)
03.06.2014	Barntrup Sonneborn	2 Ex. an einem Feldweg N Knappberg – (H. Sonnenburg)
02.07.2014	Blomberg Biotopverbund	1 ruf. Ex. – (Cn. Stolz)
01.05.2014	Blomberg Brüntrup Nord	1 M / 1 W – (Ce.+M. Stolz)
18.05.-06.09.2014	Blomberg Brüntrup Südost	Wdh. 2-3 Ex., im Sep. 5 Ex. – (C., Ce.+M. Stolz)
19.05.2014	Blomberg Dalborn West Biogemüseanbau	2 Ex. – (H. Sonnenburg)
02.07.2014	Blomberg Donop Nord	2 Ex. – (F. Morgenstern)
31.03.2014	Blomberg Drawenberg	1 P – (W. Maas)
17.06.2014	Blomberg Drawenberg	1 Ex. – (W. Maas)
05.09.2014	Blomberg Drawenberg	2 P / 4+5 dj – (W. Maas)
01.05.+28.10.2014	Blomberg Großenmarpe Nordost	2 Ex. bzw. ~6 Ex. – (F. Morgenstern, H. Sonnenburg)
02.07.2014	Blomberg Großenmarpe Südost	2 Ex. – (F. Morgenstern)
18.04.2014	Blomberg Siebenhöfen	1 P bzw. 1 P / 5 dj, am 05.09. 1 Kette – (W. Maas)
17.07.2014	Blomberg Stollberg	2 Ex. – (F. Morgenstern)
26.06.2014	Detmold Hohenwart	1 M / 1 W – (F. Morgenstern)
2014	Detmold Oberschönhagen	Wdh. 11 Ex. (1 Kette) – (H.-P. Mischer)
24.06.2014	Kalletal Asendorf	1 Ex. im Rhabarberfeld – (J. Fleischfresser)
10.03.2014	Kalletal Asendorf, Haßberg	1 M ruft ausdauernd – (J. Fleischfresser)
15.06.2014	Kalletal Varenholz Weseraue	8 Ex. – (R. Schulz)
20.08.2014	Kalletal Varenholz Schloss-See (Wasserski-See)	1 Ex. – (F. Morgenstern)
02.2014	Lage Heiden Südost	4 Ex. rgfm. an Futterstelle (Mitt. Kottmann an K. Brömelmeier), auch rufend (T. Garczorz)
21.03.2014	Lage Hiddentrup	2 Ex. – (J. Hadasch)
09.03.-07.09.2014	Lage Zuckerteiche	Wdh. (1-)2 Ex., auch Rufe – (A. Alpers, T. Garczorz, S. Häcker, J. Hadasch, P.U. Heuer, D. Lerche, E. Lietzow, F. Morgenstern, Fam. Stolz)
14.09.2014	Lage Zuckerteiche	6 Ex. – (P.U. Heuer, E. Lietzow)
04./05.2014	Lemgo Gewerbegebiet Lieme Ostteil	Wdh. 2 Ex. – (M. Noltekuhlmann)
21.07.-27.11.2014	Lemgo Gewerbegebiet Lieme Ostteil	Wdh. 9 Ex. – (M. Noltekuhlmann)
10.10.+23.11.2014	Leopoldshöhe Am Acker	2 bzw. 4 Ex. – (K. Lange)

21.01.2014	Leopoldshöhe Feld hinter Feuerwehr	10 Ex. – (K. Lange)
21.01.2014	Leopoldshöhe Feldflur OT-Nähe L 751	mind. 8 Ex. – (D. Wolter)
26.11.2014	Leopoldshöhe Feldflur OT-Nähe Lagesche Straße	mind. 5 Ex. – (D. Wolter)
01.11.2014	Leopoldshöhe Hakenheide	5 Ex. In frisch auflaufender Wintergerste – (A. Steffen)
03.05.2014	Leopoldshöhe Heipke	1 Ex. – (T. Garczorz)

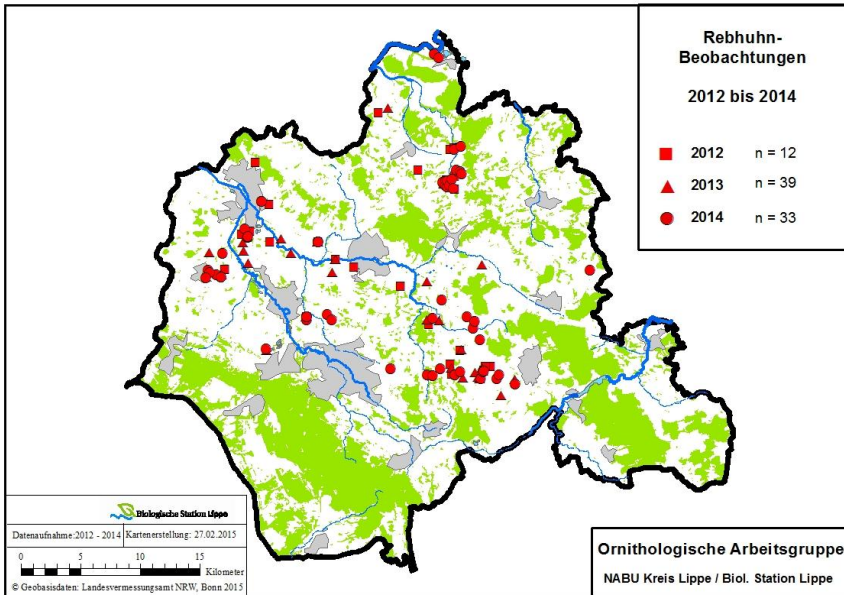

Auch wenn in vielen Fällen die gleiche Kette an verschiedenen Stellen gesichtet worden sein dürfte, so kann sich der lippische Brutbestand sehen lassen! In den Nachbarkreisen sieht es teilweise wesentlich dünner aus.

Das mehrjährige Verbreitungsbild verdeutlicht den Schwerpunkt im Bereich von Bega- und Werre sowie im Blomberger Becken. Allerdings deuten die Nachweise im Kalletal darauf hin, dass bei konsequenter Suche weitere Vorkommen im Extertal und im lippischen Südosten möglich sind.

Zwergtaucher – (*Tachybaptus ruficollis*)

Monate 03./07./12.2014	Bad Salzuflen Hartigsee	wdh. 1-2 Ex. – (T. Garczorz, J. G. Kempf, J. Podgorski, H. Walter)
13.12.2014	Bad Salzuflen Hartigsee	mind. 4 Ex. Monatsmax. – (J. Heimann, B. Och)
23.10.2014	Bad Salzuflen Steinbecker Teiche	5 Ex. im Schlichtkleid, Familienverband? Herkunft? – (T. Garczorz)
09.01.2014	Bad Salzuflen Werler See	9 Ex. Monatsmax. – (T. Garczorz)
01.02.2014	Bad Salzuflen Werler See	10 Ex. Monatsmax. – (T. Garczorz)
12.03.2014	Bad Salzuflen Werler See	4 Ex. – (T. Garczorz)
05.09.2014	Bad Salzuflen Werler See	2 Ex. – (T. Garczorz)
12.12.2014	Bad Salzuflen Werler See	7 Ex. Monatsmax. – (T. Garczorz)
03.02.2014	Bad Salzuflen Werre bei A2	3 Ex. – (G. Kempf, H. Walter)
22.08.2014	Extertal Silixen Teichanlage Bögerhof	1 BP mit 3 juv. großer Teich – (R. Schulz)
02.04.2014	Horn-Bad Meinberg Norderteich	5 Ex. – (U. Kuhlmann)
09.06.2014	Horn-Bad Meinberg Norderteich	1 ad. – (C., Ce.+M. Stolz. Stolz)
09./10.2014	Horn-Bad Meinberg Norderteich	2-4 Ex. – (D. Horstmann, D. Singer)
03.04.2014	Horn-Bad Meinberg NSG "Externsteine"	1 Ex. – (B. Maaß, H. Portner)
29.11.2014	Kalletal Varenholz Stemmer See	mind. 6 Ex. – (Cn. Stolz)
25.12.2014	Kalletal Varenholz Stemmer See	5 Ex. – (Fam.Cn. Stolz)
28.06.2014	Lage Müssen Abgrabung Nord	1 ad. (Brutzeitfeststellung in passendem Habitat) – (Cn. Stolz)
Lage Zuckerteiche: 23.04.-29.07. rgm. 1 Ex., nur am 20.06. 2 Ex.; ab 03.08. bis zu mind. 4 Ex.; am 29.08. mind. 5 Ex.; am 13.09. 2 ad. / 1 dj (zugeflogen?) – (F. Morgenstern); am 13.09. mind. 14 Ex. (J. Heimann); Balzrufe bis August rgm. zu hören, jedoch kein Brutnachweis (T. Garczorz, J. Hadasch, P.U. Heuer, D. Lerche, Cn. Stolz, U. Schürkamp).		
Lemgo Büllinghausen Rahrebruch: am 03.04. 1 Ex. – (D. Lerche) – dann erst ab 23.07. wieder rgm. 1 Ex., ab 21.08. zunächst 1 und im Sept. dann 2 diesjährige, deren Herkunft aber unbekannt ist (D. Lerche, F. Morgenstern)		
14.04.-04.08.2014	Lemgo Schönungsteiche	Rglm.1-2 Ex., jedoch kein Brutnachweis – (D. Lerche, F. Morgenstern)
13.09.2014	Lemgo Schönungsteiche	7 Ex., darunter 4 dj (Herkunft?) – (F. Morgenstern)
09.2014	Schiedersee	max. 3 Ex. – (K. Höwing)
10.+11.2014	Schiedersee	max. 1 Ex. – (K. Höwing)
29.03.2014	Schiedersee Schweinebruch	8 Ex. als Trupp schwimmend, wohl dz; – (Cn. Stolz)
01.09.2013	Schlangen Haverkampsee	5 Ex. – (W. Dzieran)
13.04.+04.05.2014	Schlangen Haverkampsee	1 Ex. – (W. Dzieran, T. Garczorz)
05-08.2014	Steinheim Klärteich an Emmer (HX)	1 P, Nestbau und Kopula, Brut, pull. nicht gefunden – (K. Höwing)

Bruten erstmals (?) im Extertal, jedoch nicht mehr an den bekannten Brutplätzen. Verdächtige Feststellung in Müssen!

Haubentaucher – (*Podiceps cristatus*)

Bad Salzuflen: Hartigsee 23.04.-16.06. wdh. 2 P balzend, 17.07. 1 P mit **2-4 pull.**, 2 weitere P balzend, 04.08. mind. 3 ad. mit **2 dj.**, 07.08. **2 P mit 1 u. 2 pull.**, 09.08. 1 Ex. **noch brütend** (kleiner See), 25.08. mind. 6 ad. mit **5 dj.** (T. Garczorz, J. Heimann, G. Kempf, F. Morgenstern, B. Och, H. Walter); Werler See Januar-März wdh. 2-4 Ex., auch balzend (diverse Beobachter), 18.07. 4 ad., davon **1 P brütend**, ab 13.08. 3-4 ad mit **4 pull.**, 25.10. nur **noch 1 pull.** (T. Garczorz), 27.11.+13.12.2014 5 Ex., jeweils Monatsmax. (T. Garczorz, J. Heimann, B. Och); Wülfer See 20.03.2014 4 Ex, davon 1 P **Nestbau**, 23.06.2014 **1 BP brütend** (J. Heimann, B. Och), 20.11.2014 2 Ex. (F. Morgenstern); **Detmold:** Meschese 11.01.-12.02.2014 wdh. 1 Ex., ab 15.02. 3 Ex., ab 26.04. 5 Ex., 13.05. 6 Ex., 15.05. 7 Ex. (Jahresmax.) davon **2 BP**, 28.06. **1 BP** erfolgreich mit **2 pull.**, 17.08. 2 ad. 2 dj., 12.11. 3 Ex. (M. Benteler, S. Häcker, D. Lerche, Cn. Stolz, J. Zook); **Horn-Bad Meinberg:** Norderteich 2014 **keine Brut**, Anwesenheit bis 29.06.2014, Balz und Nestbauverhalten zumindest eines P (K. Brörmeyer, S. Häcker, D. Horstmann, U. Kuhlmann, F. Morgenstern, J. Schleaf, Cn. Stolz); **Kalletal:** Varenholz Abgrabung unterhalb Schloss 19.06.2014 1 Ex. (D. Lerche), 29.11.2014 6 Ex. (Cn. Stolz); Varenholz Stemmer See 09.08.2014 **2 BP mit 3 u. 1 juv.** (R. Schulz), 16.+20.08.2014 7 ad., **3 juv.** (J. Fleischfresser, F. Morgenstern), Rastbestand: 29.11.2014 24 Ex. (Cn. Stolz), 25.12.2014 **mind. 39 Ex.** (Cn.+Ce. Stolz); **Lage:** Abgrabung Iggenhausen 14.07.2014 1 ad. mit **2 dj.** (T. Garczorz), Rastbestand max. 3 Ex. 27.12.2014 (T. Garczorz); Müssen Abgrabung Nord 27.04.2014 2 P (T. Garczorz); Müssen Abgrabung Rethlage 28.06.2014 **2 BP**, eins mit **3 pull.**, anderes **brütend** (Cn. Stolz), Müssen Abgrabung West 16.03.-28.06. wdh. 2 Ex. (23.04. 3 Ex.), **keine Bruthinweise** (T. Garczorz, H.-B. Goldbeck, J. Hadasch, Cn. Stolz); Waddenhauser See 06.05.2014 2 ad., **benutztes Nest** gefunden (T. Garczorz), Rastbestand max. 6 Ex. 19.+26.02.2014 (T. Garczorz); **Leopoldshöhe:** Heipker See 26.03.-17.08.06.2014 wdh. 1-2 Ex., **keine Bruthinweise** (T. Garczorz, J. Heimann, K. Lange, B. Och); **Schiedersee:** insgesamt **12 P balzend/Nestbau**, Bruterfolg nur 2 P mit **3 u. 4 pull.**, gesamt **5 juv.** groß geworden (K. Höwing), Emmermündung: 14.05.2014 **2 BP** (W. Maas), 01.06.2014 1 ad. + mind. **2 pull.**, Nest an Spundwand (Cn. Stolz), Kronenbruch: 22.08.2014 1 ad. + **4 pull.** (D. Lerche); **Schlangen** Haverkampsee 16.03.-13.04.2014 wdh. 1 Ex., später verwaist (W. Dzieran, T. Garczorz, F. Morgenstern, Cn. Stolz).

Es wurden insgesamt 11 erfolgreiche Bruten gemeldet, von den Abgrabungsgewässern an der Rethlage und dem Wülfer See fehlen jedoch Daten zum Bruterfolg. Der Norderteich ist weiterhin weit von seinen einstigen BP-Zahlen (z.B. 13 Nester 2007) entfernt und scheint durch die zunehmende Verschlammung (?) für Haubentaucher immer weniger geeignet zu sein. Am Schiedersee ist nach der Zunahme durch den Bau der Emmerumflut (Nistmöglichkeiten v.a. 2012 durch ins Wasser gefallene Gehölze) der Bruterfolg am jetzt extrem strukturarmen Ufer sehr gering.

Gewässermonatsmaxima der Altvögel (Jahresmaxima sind fett markiert).

	Jan	Feb	Mrz	Apr	Mai	Jun	Jul	Aug	Sep	Okt	Nov	Dez
<u>Hartigsee</u>	2	5	8	7	4	4	5	6	8	12	10	20
Melder	T. Garczorz, J. Heimann, G. Kempf, F. Morgenstern, B. Och, J. Podgorski, H. Walter											
<u>Norderteich</u>	0	?	9	6	4	5	?	0	0	0	1	5
Melder	K. Brörmeyer, U. Kuhlmann, M. Pfenningschmidt, Cn. Stolz											
<u>Schiedersee</u>	15	25	42	31	33	29	23	26	34	31	18	18
Melder	S. Czesla, K. Höwing, F. Morgenstern, M. Pfenningschmidt, Fam. Stolz											

Eine Null wurde eingetragen, wenn Kontrollen negativ verliefen. Schätzungen und Mindestangaben wurden nicht kenntlich gemacht!

Der Schiedersee bleibt das wichtigste Rast-/Überwinterungsgewässer für diese Art. Bemerkenswert hohe Dezember-Zahl auch am Stemmer See!

Schwarzhalstaucher – (*Podiceps nigricollis*)

29.+31.08.2014	Lage Zuckerteiche	1 dj – (T. Garczorz)
----------------	-------------------	----------------------

Wie im letzten Jahr wieder im August an den Zuckerteichen.

Sterntaucher – (*Gavia stellata*)

02.-23.12.2014	Bad Salzuflen Hartigsee	1 Ex. – Entdecker: T. Garczorz – (G. Bennen, I. Briegel, S. Brockmeyer, M. Falkenberg, T. Garczorz, D.-E. Heiland, J. Heimann, P.U. Heuer, D. Lerche, E. Lietzow, E. Möller, F. Morgenstern, B. Och, M. Pfenningschmidt, J. Podgorski, F. Schell, U. Schürkamp; Fotos auf Sturmmöwe.de)
----------------	-------------------------	---

Bemerkenswert langer Aufenthalt am selben Gewässer. Während manche Melder von einem diesjährigen Individuum ausgingen, wofür auch die Bilder von P.U. Heuer sprechen, meldete E. Möller am 03.12. 1 ad. Ex. Seit 1997 gab es in Lippe nur vier Nachweise des Sterntauchers (zuletzt 2011 zwei versch. Ex. auf dem Schiedersee).

Kormoran – (*Phalacrocorax carbo*) Größere Ansammlungen, Gewässermaxima

Bad Salzuflen Hartigsee: 29.01.2014 7 Ex. Monatsmax. – (F. Morgenstern), 04.03.2014 10 Ex. – (G. Kempf, H. Walter), 26.11.2014 30 Ex. Monatsmax. – (G. Kempf, H. Walter), 02.+05.12.2014 ~50 Ex. Monatsmax. – (T. Garczorz)		
27.11.2014	Bad Salzuflen Werler See	12 Ex. – (T. Garczorz)
04.+06.12.2014	Bad Salzuflen Werler See	18 Ex. Monatsmax. – (F. Morgenstern)
01.02.2014	Detmold Meschese	mind. 17 Ex. Monatsmax. – (S. Häcker)
25.07.2014	Detmold Wahmbeck, westl.	22 Ex. – (D. Lerche)
23.12.2014	Extertal Silixen Bögerhof, großer Teich	4 Ex. – (R. Schulz)
05.10.2014	Horn-Bad Meinberg Norderteich	17 Ex. Monatsmax. – (U. Kuhlmann)
13.11.2014	Horn-Bad Meinberg Norderteich	8 Ex. Monatsmax. – (Cn. Stolz)
14.12.2014	Horn-Bad Meinberg Norderteich	9 Ex. Monatsmax. – (D. Horstmann)
16.03.2014	Kalletal Varenholz Abgrabung West („Baggersee“)	16 Ex. – (A. Bergmeier)
29.11.2014	Kalletal Varenholz Abgrabung West („Baggersee“)	mind. 20 Ex. – (Cn. Stolz)
29.11.2014	Kalletal Varenholz Stemmer See	73 Ex. – (Cn. Stolz)
25.12.2014	Kalletal Varenholz Stemmer See	108 Ex. – (Fam. Stolz)
23.11.2014	Lage Abgrabung Iggenhausen	10 Ex. – (T. Garczorz)
07.12.2014	Lage Abgrabung Iggenhausen	~ 20 Ex. abends abfliegend Richtung Heipker See – (T. Garczorz)
27.04.2014	Lage Müssen Abgrabung Nord	7 Ex. – (T. Garczorz)
28.12.2014	Lage Waddenhauser See	16 Ex. Monatsmax. – (T. Garczorz)
16.10.2014	Lemgo Büllinghausen Rahrebruch	6 Ex. – (F. Morgenstern)
07.12.2014	Schlangen Haverkampsee	11 Ex. – (S. Häcker)

Schlafplatzmaxima (fett) Beobachtungmaxima tagsüber (nicht fett):

	Jan	Feb	Mrz	Apr	Mai	Jun	Jul	Aug	Sep	Okt	Nov	Dez	
<u>Schiedersee</u>	112	118	78	40	7	7	18	40	57	85	115	115	H. Sonnenburg, K. Höwing, Cn. Stolz, W. Maas
<u>Heipker See</u>	76	78	20	16	0?	0?	0?	15	5	11	68	96	T. Garczorz, K.Lange



Rohrdommel (Foto: B. Brautlecht).

Rohrdommel – (*Botaurus stellaris*)

30.01.- 15.02.2014	Bad Salzuflen Werler See	Wdh. 1 Ex. im Schilfgürtel – (A. Alpers, T. Garczor=Entdecker, J. Hadasch, J. Heimann, H. Kobialka, M. Leinberger, D. Marten, P. Meyrahn, E. Möller, F. Morgenstern, B. Och)
-----------------------	-----------------------------	--

Mit mehr als 2 Wochen Aufenthalt die vermutlich populärste und meistfotografierte Dommel in Lippe – wegen der zahlreichen Störungen durch Mensch und Hund sehr heimlich; mitunter nur 2-3 Meter neben dem nächsten Angler verharrend (Pfahlstellung); öfters auch beim Fischfang beobachtet. Zuletzt wurde 2007 eine Rohrdommel gesichtet (Zuckerteiche).

Silberreiher – (*Casmerodius albus*)

18.12.2014	Bad Salzuflen Hartigsee	10 Ex. Monatsmax. – (G. Bennen)
05.02.2014	Detmold Jerxer Heide	1 Ex. mitten in der Stadt – (A. Leistikow)
20.09.2014	Horn-Bad Meinberg Billerbeck	14 Ex. in Formation üf in R. Norderteich – (U. Kuhlmann)
14.09.2014	Kalletal Varenholz Abgrabung West („Baggersee“)	5 Ex. – (R. Schulz)
25.12.2014	Kalletal Varenholz Stemmer See	mind. 15 Ex. – (Fam. Stolz)
28.12.2014	Lage Waddenhauser See	8 Ex. – (T. Garczor)
26.03.2014	Leopoldshöhe NSG Heipker See	5 Ex. – (K. Lange)
2014	Lügde Emmerau v. Bad Pyrmont bis Harzberg, Wörmketal, Uhlensen	Bis 12 Ex. – (D. Tiemann)
05.10.2014	Lügde Harzberg	7 Ex. Emmerwiesen – (K. Höwing)
28.11.2014	Schlangen Haverkampsee	9 Ex. – (W. Maas)
07.12.2014	Schlangen Haverkampsee	6 Ex. – (S. Häcker)

Gewässermonatsmaxima (Jahresmaxima sind fett markiert):

	Jan	Feb	Mrz	Apr	Mai	Jun	Jul	Aug	Sep	Okt	Nov	Dez	Schätzungen und Mindestangaben wurden nicht kenntlich gemacht!
<u>Norderteich</u>	9	?	9	7	2	-	1	-	15	23	18	5	
<u>Schiedersee</u>	15	20	11	1	0	0	0	3	1	3	18	10	

Melder: K. Brömelmeier, K. Höwing (23 Ex., 20 Ex.), D. Horstmann, U. Kuhlmann, F. Morgenstern, H. Sonnenburg (18 Ex.), Fam. Stolz

An beiden Gewässern fanden Übernachtungen statt, meist handelt es sich hier jedoch um „Tages“zahlen. Wegen der Vielzahl der Beobachtungen werden hier nur Ansammlungen ab 5 Ex. aufgeführt. Obwohl Silberreiher mittlerweile vielerorts ein gewohnter Anblick sind, ist die „Meldefreudigkeit“ gleich geblieben (253 Meldungen, 2013: 260). Auffallend ist, dass größere Ansammlungen mit mind. 10 Ex. deutlich häufiger gemeldet worden sind. In diesem Jahr keinerlei Ringfunde!

Graureiher – (*Ardea cinerea*)

Bruten/Kolonien:

Bad Salzuflen **Kolonie Loose/Extersche Str.** 08.03.2014 10 Horste an 2 verschied. Stellen, 6 besetzt; 20.03.2014 10 Horste, davon 5 besetzt – (G. Kempf, H. Walter)

Detmold Heiligenkirchen **Kolonie Schling Vogelpark:** 19.03.2014 mind. 14 Ex., mind. 8 angeflogene Nester! – (W. Maas); 26.05.2014 mind. 28 Ex., **15 besetzte Horste** mit mindestens 28 juv., teilweise Flugübungen vollziehend. – (S. Häcker).

Dörentrup Spork, **Kolonie Nähe Kirche:** 29.04.2014 **9 BP**, Anzahl juv. ? – (R. Schulz)

Horn Nord: **Kolonie aufgegeben**

Kalletal Erder, Aberg 28.04.2014 **11 BP**, Anzahl juv.? – (R. Schulz)

Die Brutkolonie im Vogelpark ist gegenüber dem Vorjahr (mind. 10 besetzte Horste) um ~5 angewachsen. Der kleine Bestand in Horn (2013 nur noch 1 BP) ist erloschen. Ansonsten keine wesentlichen Änderungen.

Sonstige Beobachtungen ab 6 Ex.:

13.+18.12.2014	Bad Salzuflen Hartigsee	6 Ex. – (G. Bennen, J. Heimann)
18.11.2014	Bad Salzuflen Knipkenbachtal	9 Ex. – (G. Kempf, H. Walter)
07.12.2014	Bad Salzuflen Knipkenbachtal	6 Ex. zwischen Schafen – (G. Kempf, H. Walter)
30.06.2014	Blomberg Donop	11 Ex. mitten im Ort, 6 Ex auf Hausdach – (Cn. Stolz)
15.02.2014	Detmold Meschese	6 Ex. – (M. Benteler)
17.09.2014	Detmold Remmighausen, nordöstl.	12 Ex. Schönemark, westl. Lenstrup – (S. Häcker)
24.02.2014	Detmold Schling	12 Ex. – (S. Herzog)
16.09.2014	Dörentrup Humfeld Süd	10 Ex. – (E. Schafmeister)
23.02.2014	Dörentrup Noltenhof	9 Ex. – (F. Morgenstern)
25.12.2014	Kalletal Varenholz Stemmer See	mind. 14 Ex. – (Cn. Stolz)

17.+19.08.2014	Lage Zuckerteiche	6 bzw. 8 Ex. – (Cn. Stolz, J. Heimann)
30.07.2014	Lemgo Bega-Aue Kläranlage	8 Ex. – (D. Lerche)
17.08.2014	Leopoldshöhe Heipker See	8 Ex. – (T. Garczorz)
19.06.2014	Lügde Emmerwiesen	8 Ex. – (K. Höwing), 27.06. 10 Ex. – (Cn. Stolz)
07.12.2014	Schlangen Haverkampsee	8 Ex. Monatsmax. – (S. Häcker)

Gewässermonatsmaxima (Jahresmaxima sind fett markiert):

	Jan	Feb	Mrz	Apr	Mai	Jun	Jul	Aug	Sep	Okt	Nov	Dez	Schätzungen und Mindestangaben wurden nicht kenntlich gemacht!
<u>Norderteich</u>	1	?	4	2	3	4	7	14	15	15	4	1	
<u>Rahrebruch</u>	?	?	7	5	3	4	7	8	11	12	3	?	
<u>Schiedersee</u>	6	12	10	?	12	4	?	3	?	?	11	2	
Melder: K. Brörmelmeier, S. Czesla, K. Höwing, D. Horstmann, U. Kuhlmann, D. Lerche, F. Morgenstern, M. Pfenningsschmidt, J. Schleef, Fam. Stolz													

Schwarzstorch – (Ciconia nigra)

Nachdem im Vorjahr nur 2 Brutplätze definitiv bekannt wurden, kann in 2014 von mindestens 4 erfolgreichen Bruten ausgegangen werden. Für 4 weitere Reviere besteht begründeter Brutverdacht. Der deutlichen Zunahme dieser Art entspricht ein Zuwachs der Beobachtungen, so dass diese aus Platz- und Artenschutzgründen hier nicht aufgeführt werden. Die Störanfälligkeit des Schwarzstorches zeigt sich in der auch in diesem Jahr beobachteten Aufgabe erfolgreicher Brutstandorte. Nach dem Bekanntwerden von Bruten führen vermehrte Störungen am Horst nicht unbedingt zum sofortigen Brutabbruch, jedoch werden öfter von Menschen aufgesuchte Brutplätze mit höherer Wahrscheinlichkeit im Folgejahr nicht mehr besiedelt. **Deshalb hier der dringende Appell, einen möglichst ungestörten Brutverlauf zu gewährleisten.**

Weiterhin ungeklärt ist das Phänomen, dass die Beobachtungshäufigkeit von Schwarzstörchen nicht unbedingt mit der Lage der bekannten oder vermuteten Brutplätze übereinstimmt. Das lässt Raum für Interpretationen. Entweder gibt es weitere noch unerkannte Vorkommen (möglicherweise 2 weitere Reviere) oder aber es handelt sich um bevorzugte Jagdbereiche in größerer Entfernung vom Brutplatz. Natürlich sind auch übersommernde Nichtbrüter denkbar.

Überraschend waren geringe Brutplatzabstände in Nordlippe, die zeigen, dass in intakten Landschaftsbereichen die Kapazitätsgrenze für diese Art in Lippe noch nicht erreicht ist. Abgesehen vom äußersten Westen und Nordwesten liegen Beobachtungen aus allen Bereichen unseres Kreisgebietes vor.

Bei der sich ergebenden groben Schätzung von 8 bis 10 Schwarzstorchrevieren im Kreis Lippe muss berücksichtigt werden, dass mindestens 3 dieser Reviere in Nachbarkreise hineinreichen.

Erstbeobachtung: 23.03.; letzte Meldung: 03.09.

Mehrfach wurden sich durchaus vertraut zeigende Schwarzstörche in Ansiedlungen, z.T. auf Hausdächern ruhend, beobachtet. So u.a. in Lügde, Schieder, Elbrinxen und Detmold. In Detmold Hiddesen schaffte es ein Schwarzstorch in die Printmedien und sogar ins Lokalfernsehen, weil er wiederholt auf der Terrasse eines Hauses an eine Fensterscheibe klopfte. Hier ergeben sich Parallelen zu einem Schwarzstorch der in Nordlippe vor Jahren das gleiche Verhalten zeigte. Die Vögel dürften im Spiegelbild einen Artgenossen gesehen haben.

Melder: N.+P. Agterberg, A. Alpers, J. Bergener, K. Brörmelmeier, C. Buch, S. Caspersmeier, S. Czesla, J. Fleischfresser, M. Füller, T. Garczorz, E. Gröne, D. Grote, S. Häcker, J. Hadasch, J. Heimann, B. Och, D. Horstmann, M. Hottel, K. Höwing, H. Kapitza, G. Kempf, H. Walter, U. Kuhlmann, D. Lerche, W. Maas, F. Morgenstern, I. Schmidt, R. Schulz, H. Seyer, H. Sonnenburg, Cn. Stolz, Ce. +M. Stolz, W. Thiel, D. Tiemann, F. Welschmeier.

Weißstorch – (Ciconia ciconia)

30.06.2014	Blomberg Donop	2 ad. / 2 dj / 2 ad. ein P mit großem Nachwuchs, ein P ohne – (Cn. Stolz)
18.08.2014	Detmold, nordwestlich Bremke	1 Ex. – (Mitt. Fr. Schlüer an K. Brörmelmeier)
25.05.2014	Dörentrup Vogtskamp	1 Ex. auf bearbeiteten Acker – (E. Schafmeister)
22.08.2014	Extertal Linderbruch Nord	12 Ex. – (J. Fleischfresser)
22.03.2014	Horn-Bad Meinberg Beller Holz Süd	2 Ex. – (U. Kuhlmann)
09.02.2014	Horn-Bad Meinberg Norderteich	1 Ex. – (U. Kuhlmann)
16.11.2014	Horn-Bad Meinberg Norderteich	1 Ex. Relativ hoch süd-ziehend – (U. Kuhlmann)
03.05.2014	Kalletal Kalldorf, NSG "Weinberg"	1 Ex. – (J. Hadasch)
22.04.2014	Lage Zuckerteiche	2 Ex. üf – (E. Lietzow)
03.05.2014	Lage Zuckerteiche	1 Ex. – (W. Maas U. Kuhlmann H. Seyer)

15.03.2014	Lemgo Büllinghausen	1 Ex. einen neuen Kunsthorst anfliegend, klappernd, danach weiter Richtung Lieme-West - Lückhausen – und nicht wieder aufgetaucht (M. Noltekuhlmann)
02.06.2014	Lemgo Laubke Pahn-siek	nach Meldung des Lemgojournals sind die 4 Jungvögel des Brutpaares am durch das nasskalte Wetter Ende Mai verstorben – (Cn. Stolz)
15.05.2014	Lügde Gewerbegebiet Nord	3 Ex., zeitweilig 2 auf Industrie-Schornstein klappernd, später 3 über die Pyrmonter Wiesen fliegend. – (M. Füller)
04.07.2014	Lügde Pyrmonter Wiesen	1 Ex. unberingt! – (W. Maas)
26.05.2014	Lügde s/w Finkenkamp	1 Ex. – (K. Höwing)
21.04.2014	Schieder-Schwbg. Lothe, auf Wiese	2 Ex. – (E. Benning, W. Maas)

Neben Beobachtungen, die eindeutig im Zusammenhang mit den „Störchendorfern“ Donop und Elbrinxen sowie dem privaten Vogelpark an den „Rehmschen Teichen“ in Lemgo Laubke (Pahnsiek) stehen dürften (und hier nicht dargestellt werden), erreichen uns immer wieder auch Meldungen aus anderen Teilen des Kreisgebietes, bei denen der Ursprung der Vögel unklar ist. Ein Weißstorch aus dem Storchendorf Elbrinxen ist auf dem Rückzug aus seinem Winterquartier im Libanon abgeschossen worden – (Mitt. G. Kempf, H. Walter).

Fischadler – (*Pandion haliaetus*)

21.04.2014	Bad Salzuflen Kurparksee	1 Ex. überfliegend – (J. Podgorski)
21.04.2014	Extertal Almerna Südost	2 Ex. in Baum landend– (M. Leinberger)
03.09.2014	Extertal Silixen West	1 Ex. – (F. Morgenstern)
29.03.2014	Horn-Bad Meinberg Beller Holz Süd	1 Ex. Zug in größerer Höhe – (U. Kuhlmann)
06.04.2014	Horn-Bad Meinberg Billerbeck	1 Ex. Gleitflug Richtung Norderteich – (U. Kuhlmann)
31.03.2014	Horn-Bad Meinberg Norderteich	1 Ex. mind. 2x stoßend, 1x war die Beute zu schwer ! – (U. Kuhlmann)
14.+17.05.2014	Horn-Bad Meinb. Norderteich	1 Ex. Suchflug, auch an anderen Teichen in Billerbeck – (U. Kuhlmann)
16.08.2014	Horn-Bad Meinberg Norderteich	1 Ex. üf Richtung Westen – (S. Czesla)
24.08.2014	Kalletal lippische Weseraue	1 Ex. – (A. Bergmeier, D. Marten)
14.04.2014	Lemgo Büllinghausen Rahrebruch	1 Ex. – (F. Morgenstern)
19.04.2014	Lemgo Begatal N Voßheide	1 dz. üf – (J. Heimann, B. Och)
14.09.2014	Lemgo S Huxol	1 dz. üf – (J. Heimann, B. Och)
06.04.2014	Schiedersee	1 Ex. Foto von Ralf Nierhaus – (H. Sonnenburg)
10.04.2014	Schieder Schlosspark	1 Ex. kreisend über Domäne und Schlosspark – (H. Sonnenburg)
17.04.2014	Schiedersee Staumauer	1 Ex. erfolgreich jagend – (H. Sonnenburg)
11.05.2014	Schiedersee	1 Ex. – (K. Höwing)
30.08.2014	Schiedersee Badebucht	1 Ex. dz wsw – (H. Haag)

Wespenbussard – (*Pernis apivorus*)

06.08.2014	Augustdorf Furlbachquellen, Kreisgrenze	1 E. überfl.– (T. Büchner)
10.05.2014	Blomberg Deponie Hohedömsen	1 Ex. kreisend – (W. Maas)
31.08.2014	Blomberg Umgebung Gaffel	1 Ex. Zug ca.11:15 Uhr – (U. Kuhlmann)
24.08.2014	Detmold Hiddeser Berg bis Schanze	8 Ex. – (M. Falkenberg)
27.08.2014	Detmold Johanettental	1 Ex. – (U. Kuhlmann)
21.05.2014	Detmold Loßbruch Nord	1 Ex. kreisend! – (W. Maas)
29.05.2014	Dörentrup Oelentrup	1 Ex. – (E. Schafmeister)
30.04.- 10.08.	Horn-Bad Meinberg Beller Holz Süd/Bellenberg/Norderteich bis Billerbeck	wohl Brutrevier , zur Brutzeit wdh. 1-2 Ex. kreisend oder umherfliegend (U. Kuhlmann, W. Maas, H. Seyer)
21.08.2014	Horn-Bad Meinberg Billerbeck	4 Ex. Zug – (U. Kuhlmann)
16.09.2014	Horn-Bad Meinberg Billerbeck	1 Ex. – (U. Kuhlmann)
17.06.2014	Horn-Bad Meinberg Horn Belle, Lakehof	1 Ex. kreisend – (H. Sonnenburg)
08.07.2014	Horn-Bad Meinberg Kempen Bereich Campingplatz	1 Ex. üf – (N. Agterberg)
17.08.2014	Horn-Bad Meinberg Norderteich	5 Ex. 10:30 Uhr verhaltender Zug – (U. Kuhlmann)
25.09.2014	Horn-Bad Meinberg Stuckenmühle	1 Ex. – (W. Maas)
06.2014	Kalletal Dalbke	1 Brutnachweis – (D. Grote)
24.08.2014	Kalletal lippische Weseraue	2 Ex. – (A. Bergmeier, D. Marten)
11.07.2014	Lemgo Büllinghausen Rahrebruch	1 Ex. – (D. Lerche)
13.07.2014	Lügde Nordwest	1 Ex. – (H. Sonnenburg)

2014	Oerlinghausen Wistinghauser Senne nördl. angrzdr. Teutoburger Wald	1 Brutnachweis – (D. Grote)
13.05.2014	Schiedersee Staumauer	1 Ex. ausdauernd kreisend – (H. Sonnenburg)
15.08.2014	Schieder Glashütte	1 ad. W fliegt vom Fischanger-Wäldchen auf, kreist dann südlich Herlingsburg – (Cn. Stolz)
18.05.2014	Schieder Siekholz West	1 Ex. kurz kreisend – (W. Maas)
22.08.2014	Schiedersee Kronenbruch	2 Ex. ziehend – (D. Lerche)

Kornweihe – (*Circus cyaneus*)

01.01.2014	Blomberg Maspe Nord	1 M – (F. Morgenstern)
28.12.2014	Horn-Bad Meinberg, zw. Kempen u. Veldrom	1 M, 1 wf – (D. Locher)
31.12.2013	Schlangen Oesterholz	1 M – (H.G. Festl)

Rohrweihe – (*Circus aeruginosus*)

09.08.2014	Bad Salzuflen S Hölsen	1 W und mind. ein flügler Jungvogel jagend über Feldern, wohl Brut in der Umgebung – (J. Heimann, B. Och)
28.04.2014	Blomberg, Raum zw. Blomberg/Istrup/Maspe/Höntrup	Brut: 1 BP , 05.06. Nestbau, 08.07. wahrscheinl. 2 flügge juv. (F. Morgenstern), (weitere Beob: K. Brörmeyer, W. Maas, H. Seyer, Cn. Stolz)
28.09.2014	Detmold Hiddeser Berg bis Schanze	1 Ex. – (M. Falkenberg)
28.08.2014	Detmold zwischen Brokhausen und Biesen	1 dj – (H. Seyer)
31.08.2014	Horn-Bad Meinb. Billerbeck, ehemalige Mattenmühle	1 W – (U. Kuhlmann)
27.03.2014	Horn-Bad Meinberg Norderteich	1 Ex. – (H. Seyer)
03.04.2014	Horn-Bad Meinberg Norderteich	1 M – (K. Brörmeyer)
17.08.2014	Horn-Bad Meinberg Norderteich	1 W – (U. Kuhlmann)
24.08.2014	Horn-Bad Meinberg Norderteich	1 dj – (H. Seyer)
14.04.2014	Lage Zuckerteiche	1 ad. M – (T. Garczorz)
15.04.2014	Lage Zuckerteiche	1 vj M – (T. Garczorz)
21.04.2014	Lage Zuckerteiche	1 Ex. – (Cn. Stolz)
11.05.2014	Lage Zuckerteiche	1 W – (T. Garczorz)
01.07.2014	Lage Zuckerteiche	1 ad. W – (Cn. Stolz)
15.07.-13.08.2014	Lage Zuckerteiche	Wdh. 1 wf – (T. Garczorz, J. Heimann, B. Meier-Lammering, B. Och)
14.08.2014	Lage Zuckerteiche	1 ad. W – (Cn. Stolz)
24.08.2014	Lage Zuckerteiche	1 dj – (Cn. Stolz)
06.09.2014	Lage Zuckerteiche	1 Ex. – (U. Schürkamp)
13.04.2014	Lemgo Büllinghausen Rahrebruch	1 Ex., auch am 05.09.– (P.U. Heuer, H. Tapp)
25./26.08.2014	Lemgo Gewerbegebiet Lieme Ostteil	1 W – (M. Noltekuhlmann)
14.09.2014	Lemgo Lüerdissen	1 W Ex. jagend nach NO – (J. Heimann, B. Och)
09.06.2014	Lügde Dörenberg	1 ad. M landet mit Beute auf Maisacker – (W. Maas)
26.06.2014	Lügde Dörenberg	1 Ex., auch am 23.09. – (K. Höwing)

Nach einem Jahr ohne Brutnachweis nun wieder ein offenbar erfolgreiches Paar in Blomberg. An den Zuckerteichen trotz Brutzeitfeststellungen wieder Fehlanzeige. Dafür überraschend eine mögliche Brut in Bad Salzuflen!

Habicht – (*Accipiter gentilis*)

10.08.2014	Detmold Heidenoldendorf Süd	1 dj W auch 12.08.– (K. Bökamp)
18.03.2014	Detmold Hiddeser Berg bis Schanze	1 Ex. auch 20.03.– (M. Falkenberg)
21.03.2014	Detmold Innenstadt Nord	1 Ex. versucht zweimal vergeblich Ringeltaube zu schlagen. – (W. Maas)
05.02.2014	Detmold Innenstadt Süd, Obere Mühle	1 ad. M – (A. Leistikow)
16.09.2014	Detmold Johanettental	2 Ex. – (U. Kuhlmann)
26.01.2014	Detmold Kussel West	1 ad. M Wacholderdrosseln jagend. – (A. Leistikow)
19.03.2014	Detmold Pivitsheide VH, Nähe Hardenbergstr.	1 M. am Wiesenrand im Baum – (S. Czesla)
18.09.2014	Detmold Rödlinghausen Süd	2 Ex. – (W. Maas)
01.10.2014	Dörentrup Blumenstein	1 Ex. – (E. Schafmeister)
07.12.2014	Dörentrup Vogtskamp	1 Ex. – (E. Schafmeister)
22.03.2014	Extertal Linderhofe	1 Ex. verfolgt Hahn bis in den Hühnerstall; Mitt. I. Klocke – (F. Blomberg)
Mrz-Okt 2014	Horn-Bad Meinb. Bellerholz Süd/Billerbeck/Norder-T.	Brutrevier, rglm. 1 Ex. – (U. Kuhlmann, H. Seyer)
25.01.2014	Horn-Bad Meinberg Bockstal	1 Ex. in Baum landend – (H. Seyer)

07.07.2014	Horn-Bad Meinberg Kempen Bereich Campingplatz	1 Ex. jagend – (N.+P. Agterberg)
03.04.2014	Horn-Bad Meinberg Stinkebrink	1 P kreisend – (W. Maas)
26.02.2014	Horn-Bad Meinb. Velmerstot Nordost	1 Ex. erfolglos dicht über Boden jagend (Hühner) – (K. Brömelmeier)
24.08.2014	Kalletal lippische Weseraue	1 Ex. fliegt erfolglose Angriffe auf rastende Möwen – (D. Marten)
23.03.2014	Lemgo Bredaer Bruch Nord	1 Ex. rufend – (M. Füller)
23.12.2014	Lemgo Lagesche Str./Detmolder Weg	1 wf – (T. Chrost)
22.03.2014	Lemgo Staff Landschaftspark	1 Ex. – (D. Lerche)
06.10.2014	Lemgo Wiembecker Berg West	1 W – (D. Lerche)
2014	Leopoldshöhe Heipker See	1 Ex. regelmäßig – (T. Garczorz, D. Wolter)
30.01.2014	Lügde Uhlensen	1 Ex. schlägt Wacholderdrossel – (K. Höwing)
08.03.2014	Oerlinghausen Sandgrube Hassler	1 Ex. – (D. Lerche)
2014	Oerlinghausen Wistinghauser Senne	1 Brutnachweis – (D. Grote)
17.04.2014	Oerlinghausen Wistinghauser Senne Südwest	1 Ex. – (D. Lerche)
16.04.2014	Schieder Hainholz	1 Ex. mit Beute/ Fang – (K. Höwing)
2014	Bei Schieder	erfolgr. Brut – (G. Müller)
30.10.2014	Schieder	1 Ex. Nähe Kronenbruch – (K. Höwing)
17.05.2014	Schieder Nessenberg West	1 ad. kreisend – (H. Seyer)
01.12.2014	Schlangen Kohlstädt West	1 Ex. jagend – (H.-B. Goldbeck)

Sperber – (*Accipiter nisus*) Brutzeitfeststellungen

04./06.06./02.07.14	Blomberg Biotopverbund	1 Ex. – (K. Brömelmeier, Cn. Stolz)
22.06.2014	Detmold Wahmbeck, westl.	1 Ex. – (J. Bodde)
2014	Detmold Waldstück am Nordring Ecke Siegfriedstr.	Brut – (D. Locher)
06.04.2014	Dörentrup Betzen Nord	1 Ex. – (E. Schafmeister)
27.04.2014	Extertal Linderhofe	1 Ex. jagend – (F. Blomberg)
07.04.2014	Horn-Bad Meinberg Beller Holz Süd	1 Ex. – (U. Kuhlmann)
09.+29.06.2014	Horn-Bad Meinberg Norderteich	1 Ex. – (Fam. Stolz)
03.04.2014	Horn-Bad Meinberg Stinkebrink	1 ad. W – (W. Maas)
28.04.2014	Kalletal Stemmen	1 Ex. bei Sperlingsjagd tödl. verunglückt an Glasscheibe – (F. Blomberg)
23.04.2014	Lage Hiddentrup	1 W – (J. Hadasch)
27.04.2014	Lage Müssen Abgrabung Nord	1 Ex. – (T. Garczorz)
19.04.2014	Lage Waddenhauser See	1 Ex. – (T. Garczorz)
12.+30.04./11.05./07.07.2014	Lage Zuckerteiche	1 Ex. – (A. Alpers, T. Garczorz)
04.06.2014	Lemgo Laubke Nord	1 Ex. Reviervverhalten – (D. Lerche)
2014	Leopoldshöhe Garten Schötmarsche Str. 13	1 Ex. ganzjährig – (D. Elbracht)
04.06.2014	Lügde Schildberg, Südost	1 ruf. Ex. – (M. Füller)
16.05.2014	Lügde Uhlensen, südwestl.	1 M – (M. Füller)
2014	Lügde zw. Harzbergerfeld u. AD-Gedenkstein	erfolgr. Brut – (G. Müller)
26.04.+ 06.06.2014	Schieder Heinbergsiedlung	1 Ex. schlägt jeweils Singvogel – (W. Maas)
17.06.+ 05.07.2014	Schieder Siekholz Ost	Je 1 Ex. – (W. Maas)
12.04.2014	Schwalenberg Bereich westlich Salkenbruch	1 Ex. im Aufwind kreisend – (M. Füller)
2014	Schwalenberg Salkenbruch Ost	erfolgr. Brut – (G. Müller)

Rotmilan – (*Milvus milvus*)

Bemerkenswerte Beobachtungen außerhalb des Brutgeschehens:

07.11.2014	Bad Salzuflen Werl	8 Ex., davon 1 mit weißer Flügelmarke – (J. Heimann, B. Och)
21.+30.09.2014	Blomberg Brüntrup Nord/Eichholz	mind. 8 Ex. – (Ce.+M. Stolz)
18.08.2014	Blomberg Brüntrup Südost	11 Ex. – (Ce.+M. Stolz)
16.09.2014	Blomberg Cappel Südost	13 Ex. über gerade gepflügten Äckern – (H. Seyer)
17.09.2014	Blomberg Cappel Südost	9 Ex. auf Kirchsträucher ruhend. 2 mit Flügelmarken – (H. Seyer)
21.09.2014	Blomberg Dalborn Ost	16 Ex. kreisend – (H. Sonnenburg)
15.09.2014	Blomberg Herrentrup West	8 Ex. kreisend – (K. Brömelmeier)
17.08.2014	Blomberg Mossenberger Himmel	13 (darunter 7 dj, einer mit "A5"-Flügelmarke) ganztätig mit anderen Greifen und Krähen – (Fam. Stolz)

12.10.2014	Blomberg Mossenberger Himmel	9 Ex. am Schlafplatz – (Ce.+M. Stolz)
17.09.2014	Detmold Berlebeck Ost	10 Ex. über gerade gepflügten – (H. Seyer)
11.06.2014	Dörentrup Schwelentrup Nord	8 Ex. über kürzlich gemähter Wiese am jagen – (H. Seyer)
18.05.2014	Dörentrup Wendlinghausen, westl.	mind. 15 Ex. auf/über gemäßigtem Feld – (E. Schafmeister)
11.09.2014	Horn-Bad Meinbg. Bellenberg Nord	12 Ex. – (K. Brömelmeier)
28.09.2014	Horn-Bad Meinberg Billerbeck	~ 10 Ex. – (U. Kuhlmann)
26.10.2014	Horn-Bad Meinberg Billerbeck	8 Ex. ziehend und Thermik nutzend – (U. Kuhlmann)
05.10.2014	Horn-Bad Meinberg Vahlhausen	9 Ex. segelnd– (U. Kuhlmann)
10.08.2014	Lemgo Huxol	Mind. 8 Ex., 1 mit weißer Flügelmarke (juv.) – (J. Heimann, B. Och)
16.04.2014	Schieder Bennersiek	10 Ex. auf Acker, mit 4 Schwarzmilanen u. 12 Bussarden – (K. Höwing)

2014 war ein gutes Rotmilanjahr. Die überwiegende Zahl der bekannten Revierpaare (mind. 60) hat erfolgreich gebrütet. Es gab nur wenige Nichtbrüter. In einigen Fällen von nicht erfolgreichen Erstbruten hat es Nachgelege gegeben. Erwähnenswert ist, dass in Hagendonop und Tintrup nach Inbesitznahme des tradierten Horstes durch die Nilgans keine Brut mehr stattfand. In 2014 hat es sehr viele Dreierbruten gegeben. In Kleinenmarpe sind sogar vier Jungmilane flügge geworden. Das erste Rotmilanpaar in Lippe hat bereits Mitte März mit der Brut begonnen, einer der frühesten Termine in Deutschland. Auch 2014 wurden in Lippe Jungmilane beringt und mit Flügelmarken (45 Tiere) markiert. Mit Hilfe der Sichtungen flügelmarkierter Rotmilane konnten in diesem Jahr mehrere Schlaf- und Sammelpunkte in Lippe lokalisiert werden (J. Westphal).

Ende des Jahres gab es eine bemerkenswerte Häufung von Winterbeobachtungen(meist 1-2 Ex.), unter anderem eine offensichtliche Überwinterung in Schieder, die hier aus Platzgründen nicht aufgeführt werden.

Schwarzmilan – (Milvus migrans)

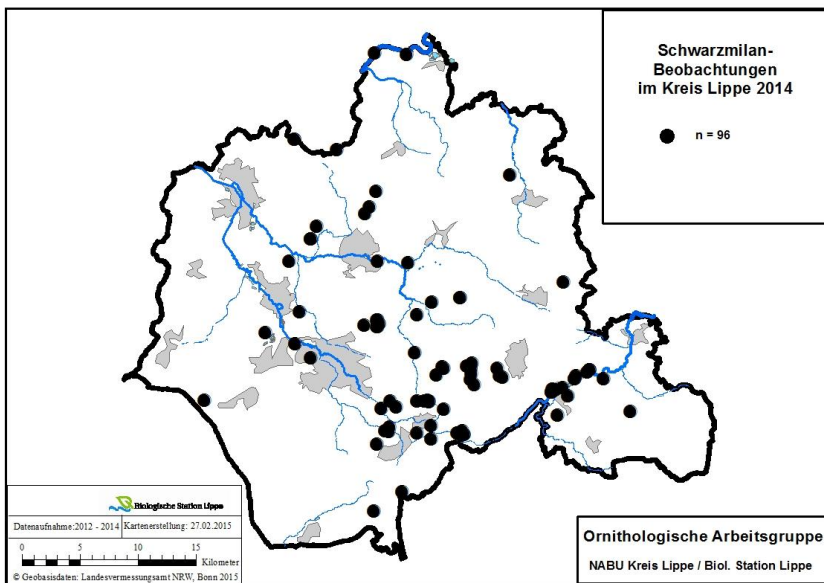

Der Schwarzmilan verhielt sich 2014 sehr heimlich. Die Brutplätze zahlreicher Revierpaare blieben unentdeckt oder wurden erst mit den ausfliegenden Jungmilanen lokalisiert. Bei den bekannten Brutpaaren (rd. 10) wurden in der Regel zwei oder drei Jungmilane groß. Erwähnenswert ist eine sehr späte Brut bei Siebenhöfen. Hier befand sich der Nachwuchs Anfang August noch im Ästlingsstadium. 2014 wurden drei nestjunge Schwarzmilane beringt und mit Flügelmarken markiert (J. Westphal). Das seit Jahren vermutete zweite Brutpaar im Bereich Schieder wurde nun endlich gefunden. Die Verortungskarte zeigt, dass die Art sich entlang der Flusstäler, aber auch in Beckenlandschaften im Hügelland konzentriert.

Mäusebussard – (Buteo buteo)

Ansammlungen ab 7 Ex., besondere Beobachtungen, Revierzählungen

18.09.2014	Bad Salzuflen Istorf – Bergkirchen	1 Ex. mit weißen Flügelmarken nach Süden üf – (J. Heimann)
21.03.2014	Bad Salzuflen, Asenberg - Ahornstr. - Innenstadt	1 üf mit weißen Flügelmarken (J. Heimann)
04.+06.+07.03.2014	Blomberg Brüntrup Südost	9 Ex., dann mind. 12 Ex. – (Ce.+M. Stolz)
07.09.2014	Blomberg Brüntrup Nordost	mind. 3 Ex., darunter 1 mit orangenen Flügelmarken: 2A – (Cn. Stolz)
28.09.2014	Detmold Hiddeser Berg bis Schanze	7 Ex. – (M. Falkenberg)
03.09.2014	Extertal Kükenbruch West	7 Ex. – (F. Morgenstern)
16.09.2014	Horn-Bad Meinberg Beller Holz Süd	1 Ex. Mit Flügelmarke 6G – (U. Kuhlmann)
09.11.2014	Horn-Bad Meinberg Beller Holz Süd	1 Ex. mit oranger Flügelmarke 6G – (H. Seyer)
13.08.2014	Horn-Bad Meinberg Billerbeck	11 Ex. – (U. Kuhlmann)
08.09.2014	Horn-Bad Meinberg Hollhöfen, westl.	13 Ex. kreisen über Felder und Wälder – (Ce.+M. Stolz)
12.11.2014	Horn-Bad Meinberg Norderteich	1 Ex. Mit beigefarbener Flügelmarke, nicht ablesbar – (U. Kuhlmann)
2014	Kalletal	~30 BP – (R. Schulz)

04.03.2014	Lemgo Gewerbegebiet Lieme Ostteil	8 Ex. ziehend – (M. Noltekuhlmann)
03-07.2014	Lügde Blankenburg/Auf der Lied, Elbrinxen, Harzberg/Stadtholz, Uhlensen	Jew. 1 BP – (K. Höwing)
04.12.2014	Oerlinghausen B 66 zwischen Helpup und Asemissen	1 Ex. Flügelmarke „SE“ (beidseitig); auch am 8.12.; wurde im Juni 2014 in BI-Babenhausen beringt – (H. Sommsen)
03-07.2014	Schieder Siekholz/nö Phönix, Ölberg, Wöbbel, Noltehof, Bennerberg Süd	Jew. 1 BP – (K. Höwing)

Im Rahmen eines Forschungsprojektes der Univ. Bielefeld (Prof.Dr.O. Krüger) wurden im Bielefelder Raum juv. Mäusebussarde am Brutplatz beringt und mit Flügelmarken versehen. Wie bereits im Vorjahr wurden einige dieser Vögel später in Lippe beobachtet. Die hier angegebenen Sichtungen markierter Bussarde sind sicher unvollständig.

Merlin – (*Falco columbarius*)

17.03.2014	Horn-Bad Meinberg Norderteich	1 Ex., Starenjagd (~2000 Ex.) in Abenddämmerung – (U. Kuhlmann)
22.04.2013	Oerlinghausen Sandabgrabung Hassler	1 W – (D. Grote, W. Venne)

Baumfalke – (*Falco subbuteo*)

31.07.2014	Bad Salzuflen Nienheide/Mittelreihe	1 Ex. über dem Dorf Schwalben jagend – (T. Garczorz)
17.08.2014	Bad Salzuflen Sandgrube Hölsen	1 Ex. – (K. Lange)
03.08.2014	Bad Salzuflen Werl	Wahrscheinl. 1 BP (2 ruf. ad. mit Beute)– (J. Heimann, B. Och)
12.05.2014	Blomberg Borkhausen	1 Ex. – (F. Morgenstern)
2014	Blomberg Drawenberg / Siebenhöfen	1 BP, 2 flügel juv. , Letztbeobachtung 06.09., von hier bis Brüntrup u. Biotopverbund diverse Beobachtungen – (W. Maas, F. Morgenstern, H. Seyer, C., Ce.+M. Stolz)
31.08.2014	Detmold Dahlsheide	1 Ex. – (K. Brömelmeier)
26.06.2014	Detmold Heidenoldendorf	1 Ex. – (M. Falkenberg)
15.05.2014	Horn-Bad Meinberg Bellenberg, nordwestl.	1 Ex. kein Zug! – (H. Seyer)
22.06.2014	Horn-Bad Meinberg Beller Holz Süd	1 Ex. – (U. Kuhlmann)
02.09.2014	Horn-Bad Meinberg Billerbeck bis Entenkrug	1 Ex. – (K. Brömelmeier)
03.05.2014	Horn-Bad Meinberg Horn Ost	1 Ex. (W.Maas, U.Kuhlmann, H. Seyer)
06.07.2014	Horn-Bad Meinberg Kempen	1 Ex. jagend Bereich Campingplatz – (N.+P. Agterberg)
24.08.2014	Kalletal Varenholz, Aberg	1 BP mit 2 juv. – (R. Schulz)
2014	Lage Heide Rotenberg	1 BP – (D. Grote)
12.05.2014	Lage Zuckerteiche	1 Ex. – (T. Garczorz)
04.09.-13.09.2014	Lage Zuckerteiche	Fast tgl. 1 Ex. – (T. Garczorz, J. Heimann, U. Schürkamp)
28.08.2014	Lemgo Bega-Aue Kläranlage	1 Ex. – (D. Lerche)
2014	Lemgo Büllinghausen Rahrebruch	1 BP, mind. 1 juv. – (P.U. Heuer, D. Lerche, F. Morgenstern)
2014	Leopoldshöhe Bechterdissen	1 P ab Frühjahr bis zum Wegzug, vager Brutverdacht – (D. Wolter)
07.06.2014	Lügde Köterberg	1 ad. über dem Köterberggipfel jagend – (Fam. Stolz)

Ein gutes Jahr für Baumfalken! Nachdem es im Vorjahr keine sicheren Brutnachweise gab, wurden nun drei sichere und weitere vermutete/wahrscheinliche Brutvorkommen gemeldet. Zusätzlich gab es Brutzeitfeststellungen an weiteren Orten...

Wanderfalke – (*Falco peregrinus*)

05.2014	Veltheim (MI), Kraftwerk	1 BP mit 3 juv. – (R. Schulz)
2014	Bad Pyrmont (HM)	1 BP mit mind. 1 juv. – (D. Tiemann)
05.2014	Steinheim (HX)	1 BP – (K. Höwing)
25.11.2014	Detmold Heidenoldendorf Süd	1 Ex. – (K. Bökamp)
28.09.2014	Detmold Hiddeser Berg bis Schanze	1 Ex. – (M. Falkenberg)
13.05.2014	Detmold Innenstadt	1 Ex. Krumme Straße – (J. Bosch)
17.12.2014	Detmold Johanettental	1 Ex. – (U. Kuhlmann)
Mai u. Sep. 2014	Horn-Bad Meinbg. Beller Holz Süd/Norder-T./Billerbeck	Wdh. 1 Ex. jagend – (U. Kuhlmann, W. Maas, H. Seyer)
12.04.2014	Lage Zuckerteiche	1 üf P, Synchronflug , zs. kreisend – (J. Heimann, B. Och)
19.05.2014	Lage Zuckerteiche	1 Ex. Schlägt einen Jungvogel vom Kiebitz auf Rübenacker! – (W. Maas)
16.05.2014	Lügde Kleff	1 M über Emmerau kreisend – (M. Füller)
10.08.2014	Lemgo Lüerdissen	1 Ex. Flugspiele mit 4 Rotmilanen und 3 Kolkkraben – (J. Heimann, B. Och)
03.03.2014	Lemgo O Wittighöferheide	1 Ex. – (J. Heimann, B. Och)

15.03.2014	Schieder Nordwest	1 ad. ziehend – (W. Maas)
06.05.2014	Schiedersee Staumauer	1 M von Staumauer Richtung Siekholz segelnd – (H. Sonnenburg)

Während die Brutzeitfeststellungen im Bereich Norderteich/Billerbeck wohl dem Steinheimer Brutpaar zuzuordnen sind, ist im Bereich Schiedersee und Lügde eine Zuordnung zum Revier bei Pyrmont zu vermuten. Die Brutzeitfeststellungen an den Zuckerleichen lassen den Verdacht auf eine nicht identifizierte Brutstätte mitten in Lippe aufkommen! Auch die Beobachtungen im Stadtgebiet Detmold lassen derzeit noch keine klare Brutplatzzuordnung zu.

Turmfalke – (*Falco tinnunculus*)

04-07.2014	Bartrup Gut Struchtrup	1 BP – (K. Höwing)
06.2014	Blomberg Kirchturm Cappel	Brut: mind. 5 pull.– (F. Morgenstern)
20.06.2014	DT Johanettental	2 Bruten Leopoldinum, wie 2013 1 bigames M, beide W erfolgreich – (D. Horstmann)
2014	Extertal Linderhofe	5 BP oberes Extertal – (F. Blomberg)
12.07.2014	Horn-Bad Meinberg Billerbeck	Brut: 3 juv – (K. Brömelmeier)
12.06.2014	Horn-Bad Meinberg Wehren	2 Bruten mit jew. 2 juv. – (K. Brömelmeier)
2014	Kalletal	~30 BP – (R. Schulz)
2014	Lage Pottenhausen, Fam. Kleesiek	1 BP Brut im Kasten mit 5 juv. – (D. Wolter, K. Lange)
2014	Leopoldshöhe	8 besetzte Nistkästen, meist 4-6 juv.! – (D. Wolter, K. Lange)
04-07.2014	Lügde Elbrinxen	1 BP – (K. Höwing)
04-07.2014	Lügde Harzberg	1 BP – (K. Höwing)
04-07.2014	Lügde Rischenau Biesterfeld	1BP – (K. Höwing)
04-07.2014	Lügde	1 BP, 2 Juv. Brückenturm – (K. Höwing)
2014	Oerlinghausen Währentrup, Reiterhof Brockmeier	1 BP im Kasten mit 5 juv. – (D. Wolter, K. Lange)
2014	Schieder Lothe Im Busche	1 BP 4 juv. (7 Eier) – (E. Benning)
04-07.2014	Schieder Wöbbel	1 BP – (K. Höwing)
04-07.2014	Schwbg.	1 BP, 2 Juv. – (K. Höwing)

Wegen der Vielzahl der Meldungen werden hier nur Revierzählungen und besondere Beobachtungen aufgeführt. 2014 war im vgl. zum Vorjahr ein wesentlich erfolgreicherer Brutjahr.

Kranich – (*Grus grus*)

Rastende:

28.01.2014	Kalletal Farmbke	70 Ex. (1x32, 1x38) kommen von S; kreisen u. landen hinter Bergrücken. – (E. Möller)
12.03.2014	Kalletal Selsen	1 Ex. rastend – (R. Schulz)

Der **Wegzug** der Kraniche erfolgte über mehrere Monate gestreckt. So wurden vom 15.01. bis 28.01.2014 nach einem (leichten) Kälteeinbruch noch „wegziehende“ Kraniche beobachtet. Am 25.01. gab es sogar 9 Beobachtungen und maximalen Durchzugszahlen von ~300 Ex. bzw. ~250 Ex. über Bad Salzuflen Hollenstein (H. Ziebell) bzw. Wüsten (G. Kempf, H. Walter) und „Hundertert“ im Bereich Schwalenberg (G. Harmel). Gleichzeitig wurden jedoch am 26.01. und 29.01. Trupps nach Nordost fliegend beobachtet.

Am 04.02. begann der eigentliche **Heimzug** und bis zum 17.03. wurden nordostziehende Kraniche (156 Beobachtungen) gemeldet. Hauptzugtage waren der 24.+25.02. mit 26 bzw. 23 Beobachtungen. Die größten Durchzugszahlen an diesen Tagen waren ~1200 Ex. über Detmold Waldheide (R. Behrend), ~800 Ex. über Lemgo Lieme (M. Noltekuhlmann), ~600 Ex. über Dörentrup Oelentrup (E. Schafmeister) und ~550 Ex. innerhalb von 5 min über Blomberg Mossenberg (F. Morgenstern). Einzelne kleinere Nachzüglertrupps wurden noch am 31.03. und 16.04 beobachtet.

Die ersten herbstlichen **Wegzügler** wurden am 24.09. über Detmold gesehen (U. Kuhlmann). Anfang Oktober folgten dann kleinere Trupps und schließlich vom 24.10. bis 01.12. der Hauptdurchzug, mit dem 07. und dem 09.11. als Spitzentage mit jeweils 9 Beobachtungen. Die größten Zugzahlen wurden mit mind. 300 Ex. am 01.11. über Horn-Bad Meinberg Leopoldstal (M. Bongards) und ~1000 Ex. am 07.11. über Dörentrup Vogtskamp (E. Schafmeister) gesehen. Aus dem Rahmen fällt eine Beobachtung von ~100 Ex. nach Nordost ziehenden Kranichen am 07.11. über Bad Salzuflen Werl (J. Heimann, B. Och). Am Ende des Jahres (29.12.) folgte noch eine weitere kleinere Durchzugswelle. Insgesamt 45 Beobachtungen auf dem Wegzug.

Melder: K. Behrend, R. Behrend, S. Beling, E. Benning, F. Blomberg, M. Bongards, I. Briegel, K. Brömelmeier, D. Elbracht, M. Fiebig, J. Fleischfresser, P. Freier, T. Garczor, H. B. Goldbeck, P. Gottsleben, G. Harmel, S. Häcker, J. Heimann, S. Herzog, K. Höwing, G. Kempf, M. Klebe, E. Kliever, U. Kuhlmann, A. Laege, R. Leemreijze, A. Leistikow, D. Lerche, H. Liedtke-Samnée, W. Maas, B. Milde, H. P. Mischer, E. Möller, C. Moning, F. Morgenstern, U. Nolte, M. Noltekuhlmann, B. Och, M. Priefer, E. Schafmeister, D. Schiller, B. Schmincke, R. Schulz, A. Seer, H. Sonnenburg, Ce. + M. Stolz, G. Teutmeyer, D. Tiemann, P. + R. Tittel, A. Turnbull, B. Vögeding, H. Walter, H. Ziebell.

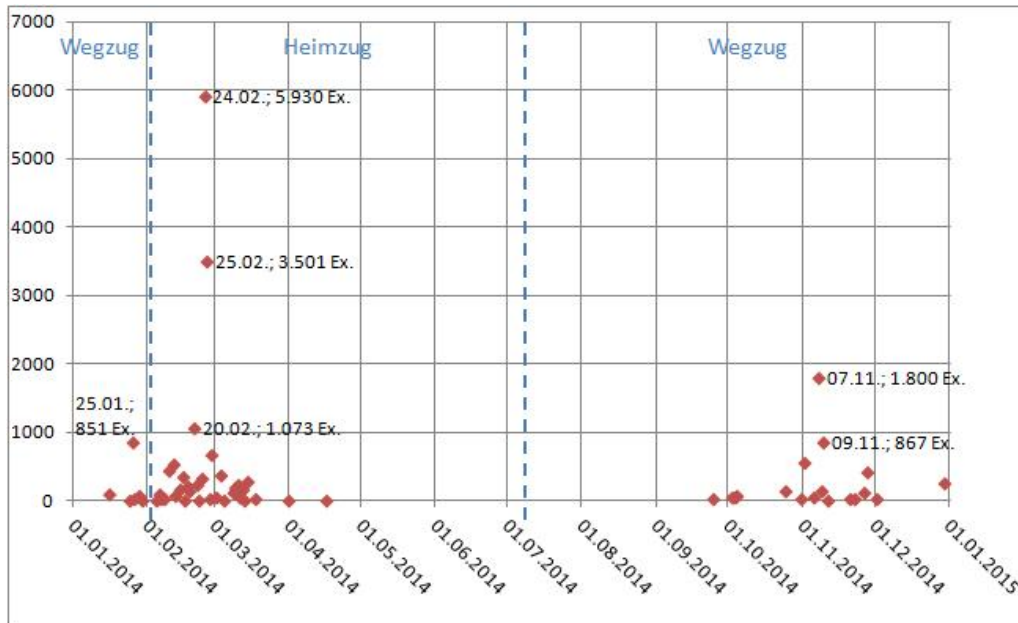

Tagessummen der gemeldeten Kraniche in Lippe. Die Zuordnung zur jeweiligen Zugperiode erfolgte anhand der gemeldeten Zugrichtungen. Doppelzählungen von einzelnen Trupps sind möglich.

Wasserralle – (*Rallus aquaticus*)

12.11.-06.12.2014	Horn-Bad Meinberg Norderteich	Rglm. 1 Ex., auch rufend – (U. Kuhlmann, Pfenningsschmidt, J. Schleef, Cn. Stolz) 13.11. 2 Rufer Nordufer und Südufer – (Cn. Stolz)
05.+23.08.2014	Lage Zuckerteiche	1 Ex. Rufe – (T. Garczor), 14.08. mind. 2 Ex. ausgiebig rufend – (Cn. Stolz)
06.+13. 09.2014	Lage Zuckerteiche	Rufe – (F. Morgenstern, Cn. Stolz)

In diesem Jahr erst nach der Brutzeit an den Zuckerteichen anwesend. Eine Brut dürfte daher nicht stattgefunden haben.

Wachtelkönig – (*Crex crex*)

26.06.2014	Horn-Bad Meinberg Kempen	1 ruf. Ex. – (M. Füller)
------------	--------------------------	--------------------------

Teichhuhn – (*Gallinula chloropus*)

Brutzeitfeststellungen 15.03. bis 15.06. und Beobachtungen mit Brutstatus

2014	Blomberg Istrup Kläranlage	Brut , ab 23.06. 1 bis 3 dj. – (F. Morgenstern, Cn. Stolz)
02.07.2014	Blomberg Maspe Nord	2 ad., Balzverhalten ehemaliger Angelteich – (Cn. Stolz)
06.06.2014	Blomberg RRB Flachsmarkt	Brut : 1 ad., 3 dj., 27.06. erneut brütend – (Cn. Stolz)
11.01.-28.06.2014	Detmold Meschese	bis 3 Ex. – (S. Häcker, F. Morgenstern, Cn. Stolz, J. Zook)
22.05.2014	Detmold Rödlinghausen Süd	Brut : 1 ad. mit 4 pull. – (D. Lerche)
15.05.+23.11.2014	Detmold Schönungsteich Kläranlage	mind. 1 Ex. . – (S. Häcker)
22.08.2014	Extertal Silixen, Teichanlage Bögerhof	1 BP mit 4 juv. – (R. Schulz)
16.04.+19.05.2014	Horn-Bad Meinberg Belle Ellernteich	1 Ex. – (K. Brömelmeier, M. Füller)
07.04.-03.10.2014	Horn-Bad Meinberg Beller Holz Süd	wdh. 1 Ex., alte Angelteiche – (U. Kuhlmann)
02.07.2014	Horn-Bad Meinberg Bereich südl. Niederbelle	Brut : mind. 1 dj am Angelteich – (Cn. Stolz)
20.03.2014	Kalletal Niederntalle	2 Ex. – (F. Morgenstern)
16.03.2014	Lage Südwest	3 Ex. – (T. Garczor)
2014	Lage Zuckerteiche	BP , mind. 5 juv. – (J. Hadasch, P.U. Heuer, Cn. Stolz), 13.09. 4 ad., 5 dj. Jahresmax (F. Morgenstern)
2014	Lemgo Bega im Stadtgebiet (Brake bis Kläranlage)	viele Nachweise, vermutlich mind. 5 BP – (J. Fleischfresser, D. Lerche, F. Morgenstern, E. Schafmeister, H. Tapp)
08.06.2014	Lemgo Lagesche Str./Detmolder Weg	brütender Altvogel an der Bega – (D. Lerche)
2014	Lemgo Schönungsteiche	Brut : ab 04.08. bis 4 dj. – (D. Lerche, F. Morgenstern)
18.03.2014	Lemgo Teich an der Wallschule	1 Ex. – (F. Morgenstern)
11.04.-22.06.2014	Lügde Nordwest/Emmer	wdh. 1 Ex., Brut : 2 ad., 4 pull. – (K. Höwing, U. Kuhlmann)
2014	Lügde Sabbenhausen Teichanlage	Brut : 2 P, mind. 1 juv. – (K. Höwing)
13.05.2014	Oerlinghausen Sandgrube Hassler	1 Ex. am Teich – (T. Garczor)

05.-07.2014	Schieder Wöbbel Emmer	Brut: bis zu 4 ad., 3 pull.– (K. Höwing)
16.03.-13.04.2014	Schlangen Haverkampsee	bis 4 Ex. – (W. Dzieran, T. Garczorz, F. Morgenstern)
24.07.2014	Steinheim Klärteich (HX)	Brut: 3 ad., 3 juv., 30.09. 6 ad. – (K. Höwing)

Hohe Bestände außerhalb Brutzeit:

12.+18.01.2014	Bad Salzuflen Kurparksee	12 Ex. – (H. Doht, H. Ziebell)
23.10.2014	Bad Salzuflen Kurparksee	~ 20 Ex. – (T. Garczorz)
11.-28.12.2014	Bad Salzuflen Kurparksee	bis 14 Ex. – (J. Podgorski, C. Walter)
23.10.2014	Bad Salzuflen Steinbecker Teiche	7 Ex. – (T. Garczorz)
03.09.2014	Extertal Silixen, Teichanlage Bögerhof	mind. 7 Ex., auch dj. – (F. Morgenstern)

Im Vergleich zu 2013 wurden erfreulich viele Bruten und Brutzeitfeststellungen bekannt. Dennoch dürften vielerorts an kleinen Teichen und an Bächen weitere Vorkommen übersehen werden. Für Bad Salzuflen wurde keine einzige Brutfeststellung gemeldet, jedoch erneut die größten Winteransammlungen im Kurpark.

Blässhuhn – (*Fulica atra*)

Gewässermonatsmaxima (Jahresmaxima sind fett markiert). Nur adulte Vögel.

	Jan	Feb	Mrz	Apr	Mai	Jun	Jul	Aug	Sep	Okt	Nov	Dez	Melder: I. Briegel, S. Czelsa, T. Garczorz, J. Hadasch, J. Heimann, K. Höwing, F. Morgenstern, B. Och, Cn. Stolz, H. Tapp, H. Ziebell
<u>Hartigsee</u>		61	42	12								83	
<u>Werler See</u>	30	60	37										
<u>Meschese</u>	64	100		25		21		40			10		
<u>Norderteich</u>			8	5		3		1			2		
<u>Stemmer See</u>											152	185	
<u>Schönungsteiche</u>	8	13	9	6	13	14			21	32		43	
<u>Schiedersee</u>	131	94	61	22	20	40	47	43	68	66	62	65	

Sonstige Ansammlungen ab 30 Ex.

09.10.2014	Kalletal Varenholz Abgrabung West („Baggersee“)	mind. 30 Ex. – (J. Hadasch)
23.02.2014	Lage Müssen Abgrabung West	32 Ex. – (S. Herzog)

Von den ehemals großen Ansammlungen am Schiedersee (2009: 450 Ex.) ist heute nichts mehr zu sehen. In diesem Jahr wurde die größte Zahl vom Stemmer See gemeldet, an dem in den letzten Jahren wenig beobachtet worden ist.

Triel – (*Burhinus oedicnemus*)

18.04.2014	Lemgo Lieme	1 Ex. bis in die Dämmerung auf Ackerfläche beobachtet, am nächsten morgen bereits früh verschwunden, bestätigt durch Eckhard Möller und Frieder Morgenstern – (M. Noltekuhlmann)
------------	-------------	--



Neue Art für Lippe! Es ist erst der fünfte Triel in Ostwestfalen; der letzte war am 22.6.1969 in der Bastauniederung. Davor wurde je einer 1903 in der Nähe von Bielefeld und 1909 bei Rheda geschossen. Im Frühjahr 1940 konnte einer nahe dem Senner Furlbachtal sogar gefilmt werden. – (E. Möller, AviKom) (Foto: M. Noltekuhlmann).

Austernfischer – (*Haematopus ostralegus*)

16.03.2014	Kalletal Varenholz Abgrabung West („Baggersee“)	1 Ex. – (R. Schulz)
------------	---	---------------------

Seit 2011 kein Brutnachweis mehr in Lippe!

Kiebitz – (*Vanellus vanellus*)

Bruten/Brutzeitfeststellungen:

16.03.2014	Bad Salzuflen Grastrup	23 Ex. balzend auf Acker – (J. Heimann, B. Och)
04.03.- 17.05.2014	Bad Salzuflen Hartigsee	März bis 12 Ex.; April-Mai bis 6 Ex. auf den östlichen Feldern balzend – (T. Garczorz, J. Hadasch, G. Kempf, H. Walter)
20.03.2014	Bad Salzuflen Hölserheide	mind. 2 Ex. balzend über Äckern – (J. Heimann, B. Och)
12.04.2014	Bad Salzuflen westlich Hölsen	8 Ex. – (J. Heimann, B. Och)
19.04.2014	Bad Salzuflen zw. Retzen u. Lieme	1 Ex. balzend über Acker – (J. Heimann, B. Och)
07.04.2014	Bad Salzuflen Wülfer	2 Ex. Reviervershalten – (T. Garczorz)
31.03.2014	Blomberg Drawenberg	4 Ex. Balzflug – (W. Maas)
13.05.2014	Blomberg Höntrup Ost	2 BP warnend – (W. Maas)
17.04.2014	Blomberg Istrup Südwest	1 BP balzend – (W. Maas)
03-05.2014	Detmold Nienhagen/Orbke Nordwest	~10 BP in Baumschule – (S. Häcker, U. Kuhlmann)
23.03.2014	Horn-Bad Meinberg südl. Niederbelle	5 Ex., 06.04. nur 1 Ex. – (Cn. Stolz)
05.05.2014	Horn-Bad Meinberg Horn Eickernberg	2 BP, Ablenkungsverhalten – (W. Maas)
12.03.2014	Horn-Bad Meinberg Wehren	2 Ex. Reviervershalten – (K. Brömelmeier)
22.06.2014	Horn-Bad Meinberg Industriepark Lippe, RRB	6 Ex. wahrscheinlich auch Jungvögel – (F. Morgenstern)
16.06.2014	Kalletal lipp. Weseraue	~ 70 Ex., ad. + juv. – (A. Bergmeier)
18.04.2014	Lage Niewald	2 Ex. Reviervershalten – (W. Maas)
14.+15.06.2014	Lage Waddenhauser Berg	2 Ex. Reviervershalten – (H. Schanz)
23.02.2014	Lage Zuckerteiche	~ 30 Ex. Monatsmax. – (T. Garczorz)
21.03.2014	Lage Zuckerteiche	mind. 37 Ex. Monatsmax., auch Balz – (J. Hadasch); ab 29.03. brütend – (E. Möller)
04.2014	Lage Zuckerteiche	bis 22 Ex., bis 8 BP (6 Teiche, 2 Acker) – (A. Alpers, T. Garczorz, J. Hadasch, J. Heimann, W. Maas, F. Morgenstern, B. Och, Cn. Stolz)
05.2014	Lage Zuckerteiche	bis 20 Ex., 15.+16.05. 1 P mit 3 pull. – (T. Garczorz, D. Lerche)
06.2014	Lage Zuckerteiche	bis 19 ad., 06.06 mind. 19 pull. – (T. Garczorz); 14.06. mind. 5 pull. u. 9 dj. – (F. Morgenstern); 20.06. mind. 15 pull. u. 5 dj., ~7 erfolgr. BP – (Cn. Stolz)
01.07.2014	Lage Zuckerteiche	mind. 49 ad. u. dj. Monatsmax. – (Cn. Stolz)
09.08.2014	Lage Zuckerteiche	mind. 57 Ex. Monatsmax. – (J. Heimann, B. Och)
14.09.2014	Lage Zuckerteiche	mind. 25 Ex. Monatsmax. – (E. Lietzow)
2014	Lemgo Voßheide westl. Eichenpohl	3 BP – (C. Gröger)
20.06.2014	Lemgo Wiembecker Berg West	1 Ex. Reviervershalten ; 28.06. 1 BP + 6 pull. (späte Brut!) – (D. Lerche)
03.05.2014	Leopoldshöhe Heipke	1 Ex. – (T. Garczorz), 15.06. 2 Ex. – (K. Lange)

Bruterfolg hatten nachweislich nur die Paare an den Zuckerteichen und das späte Brutpaar nordöstlich von Wahmbecker Heide. Bei den Paaren am Horner Eickernberg und bei Höntrup lässt das Verhalten ebenfalls auf Nachwuchs schließen. Ob am Industriepark Lippe und in der lippischen Weseraue gebrütet wurde oder die Jungvögel eingewandert sind, lässt sich nicht abschließend beurteilen. Der Kiebitz gehört zu den in absehbarer Zeit aussterbenden Brutvogelarten unseres Kreises. Angesichts der Vereinzelung der letzten Paare und der oft nur kurzfristig etablierten Reviere erscheint ein regelmäßiger Bruterfolg derzeit nur noch an den Zuckerteichen Lage gewährleistet. Allerdings sind auch hier die Brutpaarzahlen in den letzten 10 Jahren dramatisch zurückgegangen.

Erst- und Letztbeobachtungen, Ansammlungen ab 30 Ex:

18.+22.11.2014	Bad Salzuflen Knetterheide (Lockh. Str.)	30 Ex. – (G. Kempf, H. Walter)
27.02.2014	Blomberg Höntrup Ost	~ 80 Ex., traditioneller Rastplatz – (K. Brömelmeier)
27.10.2014	Extertal Hummerbruch Ost	~ 400 Ex. im Flug – (F. Morgenstern)
25.10.2014	Lage Pottenhauser Heide	~ 50 Ex. – (T. Garczorz)
14.02.2014	Lemgo Gewerbegebiet Lieme Ostteil	10 Ex. auf Acker Erstbeobachtung – (M. Noltekuhlmann)
17.02.2014	Lemgo Gewerbegebiet Lieme Ostteil	~30 Ex. Richtung NO ziehend – (M. Noltekuhlmann)
31.10.2014	Kalletal Varenholz Abgrabungsgew. an der Weserfähre lipp. Weseraue	mind. 80 Ex.– (K. Höwing)
16.10.2014	Kalletal Varenholz Abgrabung West („Baggersee“)	~ 100 Ex. auf Insel – (J. Hadasch)

29.11.2014	Kalletal Varenholz östl. Stemmer See	30 Ex. auf umgebrochenen Acker – (Cn. Stolz)
09.08.2014	Lage Zuckerteiche	~ 70 Ex. rastend später Richtung S ziehend – (D. Lerche)
13.09.2014	Leopoldshöhe Nienhagen Nord	~90 Ex. – (J. Heimann, B. Och)
22.12.2014	Schiedersee Umflut	1 Ex. Letztbeobachtung , spätes Datum– (Cn. Stolz)

Kein Frühjahrszugstau, daher deutlich weniger Meldungen u. kleinere Ansammlungen als im Vorjahr (2013: bis ~1500 Ex.).

Flussregenpfeifer – (Charadrius dubius)

03.05.2014	Augustdorf Stapellager Senne Südwest	1 Ex. – (F. Morgenstern)
03.07.2014	Horn-Bad Meinberg Industriepark Lippe, Belle	1 Ex. am Regenrückhaltebecken – (F. Morgenstern)
22.04.2014	Kalletal Varenholz Abgrabung West („Baggersee“)	2 Ex. – (I. Tiemann)
14.07.2014	Lage Abgrabung Iggenhausen	1 Ex. – (T. Garczorz)
15.05.2014	Lage Waddenhausen West	1 Ex., 20.08. 2 dj. – (T. Garczorz)
03.2014	Lage Zuckerteiche	25.03. 7 Ex. Erstbeobachtung – (P.U. Heuer, Fam. Stolz); 29.03. 9 Ex., Monatsmax., Balzverhalten (E. Möller)
04.2014	Lage Zuckerteiche	bis 13 Ex., Balzflüge ; ab 30.04. brütend – (T. Garczorz, J. Hadasch, J. Heimann, W. Maas, B. Och)
05.2014	Lage Zuckerteiche	bis 8 Ex., mind. 2 Bruten – (T. Garczorz, D. Lerche, W. Maas)
06.2014	Lage Zuckerteiche	bis 11 Ex., mglw. auch Pulli, ad. zeigen Verleiten – (T. Garczorz, Cn. Stolz)
07.2014	Lage Zuckerteiche	bis 24 ad. (wohl Durchzug) u. 5 dj. – (T. Garczorz, Cn. Stolz)
08.2014	Lage Zuckerteiche	bis 2 dj. – (T. Garczorz, Cn. Stolz)
02.09.2014	Lage Zuckerteiche	3 Ex. Monatsmax. – (T. Garczorz), 14.09. 2 Ex., Letztbeobachtung – (E. Lietzow)
08.06.2014	Lemgo Lagesche Str./Detmolder Weg	1 Ex. an der Bega – (D. Lerche)
03.05.2014	Leopoldshöhe Heipke	1 Ex. Balzflug – (T. Garczorz)
27.04.-24.06.2014	Schiedersee Umflut Höhe Regelweg	wdh. 1-2 Ex. – (K. Höwing, Cn. Stolz)
17.05.2014	Schiedersee Umflut bei Staumauer	1 Ex., warnend – (W. Maas); 27.06. mind. 5 Ex., Balz – (Cn. Stolz)
04.05.2014	Schlangen Haverkampsee	2 Ex. – (T. Garczorz)

Neben dem Hauptvorkommen an den Zuckerteichen in diesem Jahr deutlich mehr Nachweise an anderen Stellen. An der Schiedersee Umflut scheint ein Brutvorkommen wahrscheinlich.

Sandregenpfeifer – (Charadrius hiaticula)

02.05.2014	Lage Zuckerteiche	1 Ex. – (T. Garczorz)
------------	-------------------	-----------------------

Großer Brachvogel – (Numenius arquata)

24.09.2014	Detmold Wahmbeck, westl.	2 Ex. auf einem Feld rastend – (D. Lerche)
12.11.2014	Horn-Bad Meinberg Beller Holz Süd	1 Ex. Überflug mit Rufen – (U. Kuhlmann)

Uferschnepfe – (Limosa limosa)

26.-28.04.2014	Lage Zuckerteiche	Tgl. 1 Ex. – (T. Garczorz, P.U. Heuer)
----------------	-------------------	--

Eine echte Seltenheit in Lippe. Der erste Nachweis seit 2000!

Waldschnepfe – (Scolopax rusticola)

~Nov.2014	Detmold Berlebeck Erlenbruchwald nahe Rolfcher Hof	1 Ex. aufgeschreckt – (H.-D. Wiesemann)
04.-06.03.2014	Detmold Leistruper Wald Nord bis Mitte	jew. 1 ruf. Ex. an 3 versch. Stellen, Anz. Reviere?– (D. Singer)
25.01.2014	Dörentrup Humfeld West	1 Ex. – (E. Schafmeister)
06.10.2014	Extertal, Rintelscher Hagen	1 Ex. auf Waldlichtung - auffliegend – (F. Morgenstern)
27.03.2014	Horn-Bad Meinberg Leopoldstal	1 Ex. Wanderparkplatz Neuer Teich – (H. Sonnenburg)
02.06.2014	Horn-Bad Meinberg Leopoldstal Nordwest	1 Ex. Balzflug – (M. Füller)
04.03.2014	Horn-Bad Meinberg Lippischer Velmerstot	1 M Balzflug gegen 19.00 Uhr – (M. Füller)
13.03.2014	Horn-Bad Meinberg Norderteich	1 Ex. aus Weidengebüsch auffliegend – (H. Sonnenburg)
26.06.2014	Horn-Bad Meinberg Velmerstot Nordost	1 Ex. (Revierflug) – (M. Füller)
13.12.2014	Kalletal Asendorf/Sturheide, Forst Langenholzhsn, sw Herbrechtsdorf, Selser Berg Ost	Jew. 1 Ex. bei Treibjagd hochgemacht – (J. Fleischfresser)
03.05.2014	Lage Hermannsberg	mind. 3 Ex. (Revierflug) – (D. Lerche, F. Morgenstern)
26.10.2014	Lemgo Wald O Kirchheide	1 Ex. – (J. Heimann, B. Och)

25.04.2014	Lügde Mörth Ost	3 Ex., 2 juv. weglaufend, Mittl. Revierförster F. Schierholz – (M. Füller)
13.04.2014	Oerlingsn Wistinghauser Senne	mind. 3 Ex. balzend – (J. Heimann, B. Och)
2014	Oerlingsn Wistinghauser Senne	10-15 Rev. – (D. Grote)
21.04.-10.05.2014	Schlangen Kammersee Ost	Wdh. 1 Ex. – (M. Falkenberg, T. Garczorz, U. Kuhlmann)

Nachdem im letzten Jahr nur aus der Wistinghauser Senne Reviere gemeldet wurden, gab es in 2014 erfreulich viele Meldungen von balzenden Vögeln und einen der bei dieser Art seltenen Brutnachweise. Tatsächlich dürfte aber der Gesamtbestand aufgrund der schwierigen Erfassung dieser Art erheblich höher liegen.

Zwergschnepfe – (*Lymnocyptes minimus*)

29.10.2014	Kalletal Forst Langenholzsn. Nord	1 Ex. in überstautem Rhabarberfeld. Fliegt 2m vor Beobachter auf und landet 10m weiter. – (J. Fleischfresser)
04.05.2014	Lage Zuckerteiche	1 Ex. am oberen Teich – (M. Falkenberg, T. Garczorz, D. Lerche)
22.03.2014	Schieder-Schwbg. Ruensiek Nord	2 Ex. mit mind. 13 Bekassinen, auf dem Durchzug rastend – (W. Maas)
31.12.2014	Schieder-Schwbg. Ruensiek Nord	1 Ex. – (W. Maas)

Gleich vier Nachweise in einem Jahr. Zum Vergleich: 1997 bis 2013 gab es in Lippe nur 8 Nachweise.

Bekassine – (*Gallinago gallinago*)



Bekassinen an den Zuckerteichen (Foto: T. Garczorz)

22.07.2014	Bad Salzuflen Kompostwerk Hölsen Abgrabung	7 Ex. üf – (T. Garczorz)
15.03.2014	Blomberg Borkhausen	1 Ex. – (W. Maas)
20.03.2014	Blomberg Brüntrup Nord	1 üf Ex. nach Sonnenuntergang – (Fam. Stolz)
04.10.2014	Detmold Deponie Hellsiek	1 Ex. – (M. Falkenberg)
18.+25.10.2014	Dörentrup Humfeld Süd	1 Ex. – (E. Schafmeister)
03.05.2014	Kalletal Erder Südwest	1 Ex. – (J. Hadasch)
06.04.2014	Lügde Sabbenhausen	1 Ex. Nähe Teichanlage – (K. Höwing)
22.03.2014	Schieder-Schwalenberg Ruensiek Nord	mind. 13 Ex. rastend, am 31.12. mind. 15 Ex. – (W. Maas)
02.11.2014	Schiedersee Umflut nahe Seeterrassen	mind. 10 Ex. – (S. Häcker)
14.11.2014	Schiedersee Umflut	6 Ex. – (M. Füller)
24.02.2014	Schlangen Strotheniederung	1 Ex. auffliegend – (J. Bergener)

Bekassine an den Zuckerteichen im Jahresverlauf nach Dekaden (jeweiliges Dekadenmax.):

März			April			Mai			Juni			Juli		August			September		
3	3	1 4	10	2	0?	2	-	-	-	-	-	8	12	2	4	4	5	6	2

Melder: T. Garczorz (12 Ex.), D. Lerche (14 Ex.), W. Maas, F. Morgenstern, U. Schürkamp, Cn. Stolz

Flussuferläufer – (*Actitis hypoleucos*) ab 2 Ex.

06.05.2014	Bad Salzuflen Werler See	3 Ex. – (T. Garczorz)
04.09.2014	Horn-Bad Meinberg Industriepark Lippe, Belle	5 Ex. am Regenrückhaltebecken – (F. Morgenstern)
15.06.2014	Kalletal Varenholz Abgrabung West („Baggersee“)	2 Ex. – (A. Bergmeier)
22.04.2014	Kalletal Varenholz, Stemmer See	2 Ex. – (I. Tiemann)

16.07.2014	Lage Zuckerteiche	3 Ex. – (T. Garczorz)
26.07.2014	Lage Zuckerteiche	7 Ex. – (T. Garczorz)
09.08.2014	Lage Zuckerteiche	4 Ex. – (J. Heimann, B. Och)
24.08.2014	Schiedersee Umflut vor Staumauer	4 Ex.– (K. Höwing)
26.08.2014	Schiedersee Schweinebruch	2 Ex. – (K. Höwing)
15.08.2014	Schiedersee Umflut vor Staumauer	3 Ex. – (Cn. Stolz)
14.05.2014	Schiedersee Kronenbruch	~ 5 Ex. – (W. Maas)

Dunkler Wasserläufer – (*Tringa erythropus*)

05.,11.,14.,15.04.2014	Lage Zuckerteiche	je 1 Ex. Schlichtkleid – (T. Garczorz, P.U. Heuer, Cn. Stolz)
02.-03.05.2014	Lage Zuckerteiche	2 Ex. – (T. Garczorz, U.Kuhlmann, D. Lerche, W.Maas, F. Morgenstern, H.Seyer)
04.+07.05.2014	Lage Zuckerteiche	1 Ex. PK – (M. Falkenberg, T. Garczorz, P.U. Heuer)
17.08.2014	Lage Zuckerteiche	2 dj – (Cn. Stolz)
29.+30.08., 02.09.2014	Lage Zuckerteiche	1 Ex. – (T. Garczorz, U. Schürkamp)

Rotschenkel – (*Tringa totanus*)

27.04.2014	Lage Müssen Abgrabung Nord	1 Ex. – (T. Garczorz)
21.-22.04.2014	Lage Zuckerteiche	1 Ex. – (M. Falkenberg, T. Garczorz, P.U. Heuer, E. Lietzow, Cn. Stolz)
27.-28.04.2014	Lage Zuckerteiche	1 Ex. – (T. Garczorz, P.U. Heuer)
11.05.2014	Lage Zuckerteiche	2 Ex. – (T. Garczorz)

Grünschenkel – (*Tringa nebularia*)

09.04,19.- 23.04.,26.04.2014	Lage Zuckerteiche	Jew. 1 Ex. – (M. Falkenberg, T. Garczorz, J. Hadasch, J. Heimann, P.U. Heuer, E. Lietzow, B. Och, Cn. Stolz)
07.05.2014	Lage Zuckerteiche	1 Ex. – (P.U. Heuer, H. Sonnenburg)
09.-11.05.2014	Lage Zuckerteiche	Wdh. 2 Ex. – (T. Garczorz, U. Schürkamp)
12.-16.05.2014	Lage Zuckerteiche	Wdh. 1 Ex. – (T. Garczorz, P.U. Heuer, D. Lerche)
29.08.2014	Lage Zuckerteiche	2 Ex. – (T. Garczorz)
02.09.2014	Lage Zuckerteiche	1 Ex. – (T. Garczorz)
31.08.2014	Schiedersee Umflut Höhe Regelweg	1 Ex. – (K. Höwing)
14.05.2014	Schiedersee Kronenbruch	1 Ex. – (W. Maas)

Waldwasserläufer – (*Tringa ochropus*)

22.07.2014	Bad Salzufl. Kompostwerk Hölsen	1 Ex. aus nasser Wiese auffliegend – (T. Garczorz)
19.04.2014	Bad Salzuflen UWZ Heerser Mühle	2 Ex. nahrungssuchend – (J. Heimann, B. Och, J. Podgorski)
29.03.2014	Blomberg Ahrensberg	1 Ex. – (K. Brömelmeier)
01.07.2014	Blomberg Masphe Nord	1 Ex. ehem. Angelteich am Breiten Wasser – (Cn. Stolz)
19.04.2014	Lemgo Begatal, N Voßheide	1 Ex. – (J. Heimann, B. Och)
02.,15.04.2014	Lemgo Büllinghausen Rahrebruch	1 bzw. 2 Ex. – (D. Lerche)
09.08.2014	Lemgo Büllinghausen Rahrebruch	1 Ex. – (D. Lerche)
20.04.2014	Lemgo Dinglinghausen	1 Ex. an der Bega – (W. Maas)
14.06.2014	Lemgo Gewerbegebiet Lieme Ostteil	1 Ex. an Wasserloch vertrieben – (M. Noltekuhlmann)
18.04.2014	Schiedersee Schweinebruch	1 Ex., auch 30.10. – (K. Höwing)
20.03.2014	Schiedersee Badebucht	1 Ex. überfliegt rufend nach SO – (Cn. Stolz)
26.03.2014	Schiedersee Emmereinmündung	1 Ex. stochert in den Schlickflächen des neuen Umfluters – (Cn. Stolz)

Waldwasserläufer an den Zuckerteichen im Jahresverlauf nach Dekaden (jeweiliges Dekadenmax.)

März			April			Mai			Juni			Juli			August			September		
-	-	3	5	6	8	1	-	-	6	3	1	6	?	2	2	3	2	3	-	-
Melder: A. Alpers, T. Garczorz, J. Heimann, P.U. Heuer, D. Lerche, W. Maas (8 Ex.), E. Möller, F. Morgenstern, B. Och, F. Schell, U. Schürkamp, Fam. Stolz																				

Bruchwasserläufer – (*Tringa glareola*)

03.07.2014	Horn-Bad Meinberg Industriepark Lippe, Belle	7 Ex. am Regenrückhaltebecken – (F. Morgenstern)
------------	--	--

04.09.2014	Horn-Bad Meinberg Industriepark Lippe, Belle	1 Ex. am Regenrückhaltebecken – (F. Morgenstern)
13.09.2014	Lage Zuckerteiche	1 Ex. letzte Beob. – (F. Morgenstern)
22.08.2014	Schiedersee Umflut	1 Ex. im JK – (D. Lerche)

Bruchwasserläufer an den Zuckerteichen im Jahresverlauf nach Dekaden (jeweiliges Dekadenmax.)

März			April			Mai			Juni			Juli			August			September		
-	-	-	-	1	4	5	4	-	-	1	2	3	2	8	21	7	1	-	1	-
Melder: J. Hadasch, J. Heimann (mind. 21 Ex.), P.U. Heuer, D. Lerche, E. Lietzow, F. Morgenstern, B. Och, U. Schürkamp, H. Sonnenburg, Cn. Stolz																				

Kampfläufer – (*Philomachus pugnax*)

Kampfläufer in Lippe (2014 nur an den Zuckerteichen) im Jahresverlauf nach Dekaden (jeweiliges Dekadenmax.)

März			April			Mai			Juni			Juli			August			September		
-	1	3	4	1	1	2	1	-	-	-	-	3	-	-	-	-	3	8	3	-
Melder: I. Briegel, M. Falkenberg, T. Garczorz, J. Hadasch, J. Heimann, P.U. Heuer, D. Lerche, E. Lietzow, E. Möller, F. Morgenstern, B. Och, F. Schell, U. Schürkamp (8 Ex.), Fam. Stolz																				

Alpenstrandläufer – (*Calidris alpina*)

13.-14.08.2014	Lage Zuckerteiche	2 Ex. – (T. Garczorz, Cn. Stolz)
17.08.2014	Lage Zuckerteiche	3 dj – (Cn. Stolz)
23.08.2014	Lage Zuckerteiche	2 dj – (Cn. Stolz)

Zwergmöwe – (*Hydrocoloeus minutus*)

13.03.2014	Schiedersee Höhe Hirschsprung	3 Ex. im Schlichtkleid. 18.30 Uhr – (W. Maas)
15.04.2014	Schiedersee	1 Ex. – (K. Höwing, H. Sonnenburg)

Die erst seit 2010 regelmäßiger in Lippe nachgewiesene Kleinmöwenart konnte wiederholt am Schiedersee festgestellt werden – wenn auch in geringerer Anzahl.

Lachmöwe – (*Larus ridibundus*)

16.03.2014	Bad Salzuflen Hartigsee	~30 Ex. Monatsmax. – (J. Heimann, B. Och)
16.12.2014	Bad Salzuflen Hartigsee	~30 Ex. Monatsmax. – (J. Podgorski)
26.01.2014	Bad Salzuflen Kurparksee	mind. 70 Ex. Jahresmax. – (J. Heimann, B. Och)
28.12.2014	Bad Salzuflen Kurparksee	40 Ex. Monatsmax. – (J. Podgorski)
01.12.2014	Bad Salzuflen Werler See	4 Ex. Jahresmax. – (T. Garczorz)
20.04.2014	Horn-Bad Meinberg Norderteich	1 ad. – (Cn. Stolz)
04.03.2014	Horn-Bad Meinberg NSG Sannenbruch	11 Ex. auf Getreidefeld (mit frischer Gülle) – (K. Brörmeyer)
24.08.2014	Kalletal lippische Weseraue	~ 50 Ex. – (D. Marten)
16.03.2014	Kalletal Stammen, am Hundeplatz	~ 50 Ex. – (A. Bergmeier)
31.10.2014	Kalletal Varenholz Abgrab. West („Baggersee“)	45 Ex. – (K. Höwing)
14.12.2014	Kalletal Varenholz Baggersee	12 Ex. – (A. Bergmeier)
25.12.2014	Kalletal Varenholz Stemmer See	15 Ex. Überflug – (Fam. Stolz)
23.11.2014	Lage Abgrabung Iggenhausen	12 Ex. – (T. Garczorz)
07.05.2014	Lage Zuckerteiche	40 Ex. Monatsmax. – (P.U. Heuer)
07.2014	Lemgo Gewerbegebiet Lieme Ostteil	~ 30 Ex. vom 16. bis 22.7. , Ackerflächen – (M. Noltekuhlmann)
23.04.2014	Lemgo Schöningsteiche	34 Ex. – (M. Benteler)
29.03.2014	Schiedersee	24 Ex. dz NO – (Cn. Stolz)
18.04.2014	Schiedersee	36 Ex. – (K. Höwing)
27.06.2014	Schiedersee	98 Ex. durchziehend – (K. Höwing)

Als winterliche „Parkvögel“ sind Lachmöwen in Lippe nur aus dem Kurpark Bad Salzuflen bekannt.

Sturmmöwe – (*Larus canus*)

10.11.2014	Bad Salzuflen Hartigsee	1 Ex. – (F. Morgenstern)
26.01.2014	Detmold Innenstadt West	2 Ex. – (M. Falkenberg)
03.05.2014	Kalletal Erder Südwest	mind. 2 Ex. – (J. Hadasch)

Nachtrag 2013: 05.06.2013		Kalletal Varenholz Schloss-See (Wasserski-See)	3 ad. / davon 1 brütend – (D. Lerche) war im Vorjahresbericht nicht als Brut kenntlich gemacht
2014	Kalletal Varenholz Schloss - See	Am 31.05.1 Ex. auf Ponton mitten im Wasserskibetrieb brütend – (H. Sonnenburg); am 17.06. 2 ad. / 1 pull. , Fütterungen; am 19.06. 3 ad., kein juv. zu sehen – (F. Morgenstern)	
08.06.2014	Kalletal Varenholz Stemmer See		1 Ex. – (Ce.+M. Stolz)
16.08.2014	Kalletal lippische Weseraue		11 + mind. 6 Ex. – (J. Fleischfresser)
24.08.2014	Kalletal lippische Weseraue		~ 50 Ex. – (D. Marten)
31.10.2014	Kalletal Varenholz Abgrab. West („Baggersee“)		20 Ex. – (K. Höwing)
14.12.2014	Kalletal Varenholz Baggersee		8 Ex. – (A. Bergmeier)
28.09.2014	Lage Zuckerteiche		vorhd. – (U. Schürkamp)
17.03.2014	Schiedersee		5 Ex. – (K. Höwing)
02.+18.06.2014	Schiedersee		1 Ex. – (K. Höwing)
26.03.2014	Schiedersee Emmereinmündung		2 Ex. üf N – (Cn. Stolz)
07.12.2014	Schiedersee		2 Ex. – (K. Höwing)



Eine neue Brutvogelart für Lippe, die allerdings bereits 2013 an gleicher Stelle genistet hat (bei Auswertung für den Sammelbericht 2013 wurde die Brutangabe übersehen). Das Nisten auf einem Ponton des Wasserskibetriebs stellt sicherlich eine Notlösung mangels anderer geeigneter Brutstätten dar. Aggressives Verhalten gegenüber Menschen ist auch an den Abgrabungsgewässern in Richtung Weserfähre feststellbar. 2014 Brut auch in Wietersheim (MI).

Silbermöwe – (*Larus argentatus*)

12.03.2014	Augustdorf Mitte, Südwest	1 Ex. – (M. Falkenberg)
26.02.2014	Bad Salzuflen Hartigsee	3 Ex. – (T. Garczorz)
11.03.2014	Bad Salzuflen Hartigsee	1 Ex. – (T. Garczorz), ebenso am 13.12. – (S. Brockmeyer)
20.08.2014	Kalletal lippische Weseraue	1 Ex. – (F. Morgenstern)
29.11.2014	Kalletal Varenholz Stemmer See	2 ad. – (Cn. Stolz)
25.12.2014	Kalletal Varenholz Stemmer See	mind. 4 ad. / 1 dj / 1 vj. Ex. – (Fam. Stolz)
10.02.2014	Schiedersee	2 Ex. – (K. Höwing)
17.03.2014	Schiedersee	1 Ex. – (K. Höwing)
30.10.2014	Schiedersee	1 imm. – (K. Höwing)
28.01.2014	Schiedersee	1 Ex. – (F. Morgenstern)

Mittelmeer- und Steppenmöwe (Weißkopfmöwe) – (*Larus cachinanns / michahellis*)

01.05.2014	Blomberg Istrup Südwest	1 Mittelmeermöwe – (F. Morgenstern)
25.12.2014	Kalletal Varenholz Stemmer See	mind. 2 ad. / 1 dj Steppenmöwe – (C., Ce.+M.Fam. Stolz)
29.11.2014	Kalletal Varenholz Stemmer See	1 ad. Mittelmeer- oder Steppenmöwe üf – (Cn. Stolz)
24.08.2014	Kalletal lippische Weseraue	~ 15 Ex. Silber- oder Mittelmeer- oder Steppenmöwe – (D. Marten)

Trauerseeschwalbe – (*Chlidonias niger*)

30.05.2014	Schiedersee	2 Ex. – (K. Höwing)
------------	-------------	---------------------

Die geringste Anzahl und Meldefrequenz seit 2000, aber oft sind die Vögel nur kurzzeitig an den Gewässern, um alsbald ihre Reise fortzusetzen, sodass sie schlicht übersehen werden...

Flusseeeschwalbe – (*Sterna hirundo*)

16.08.2014	Kalletal Varenholz Abgrabung West („Baggersee“)	1 Ex. – (J. Fleischfresser)
24.08.2014	Kalletal lippische Weseraue	4 Ex. – (A. Bergmeier, D. Marten)
24.04.2014	Schiedersee Staumauer	1 Ex. – (H. Sonnenburg)
05.07.2014	Schiedersee	1 Ex. – (K. Höwing)

Hohltaube – (*Columba oenas*)

Bad Salzuflen: Hartigsee/Pecherhof 31.08.2014 2 Ex. – (T. Garczor); Kompostwerk Hölsen Abgrabung 22.07.2014 ~ 30 Ex. – (T. Garczor); **Blomberg:** Brüntrup Eichholz 21.03.2014 1 sing. Ex. – (Cn. Stolz); Brüntrup Nord 29.06.2014 23 Ex. auf Stromleitung – (Cn. Stolz), Brüntrup Rentnerpfad 08.06.2014 1 Ex. – (Cn. Stolz), Brüntrup Südost 23.03.2014 mind. 2 Ex. üf – (Fam. Stolz), Drawenberg 29.04.2014 1 Ex. – (W. Maas), Gröpperhof, südl. 04.04.2014 2 Ex. dicht nebeneinander auf Ast – (Cn. Stolz), Höntrup 14.03.2014 1 Ex. – (W. Maas), Maspe Nord 24.06.2014 2 Ex. – (W. Maas), Nassengrund bis Napberg 17.02.2014 1 Ex. – (W. Maas), Püllenbergr Süd 01.05.2014 1 Ex. – (F. Morgenstern), Wellentrup Nord 30.06.2014 1 Ex. – (Cn. Stolz), Wellentrup Süd 12.03.2014 4 Ex. auffliegend – (Ce.+M. Stolz), Wilbasen 03.06.2014 3 Ex. – (W. Maas); **Detmold:** Altenkamp N 03.04.2014 1 Ex. – (W. Maas), Johanettental 24.03.2014 1 Ex. – (U. Kuhlmann), Nienhagen 18.05.2014 1 Ex. Waldhang südöstl. Nienhagen – (S. Häcker), Oberschönhagen 26.03.2014 1 Ex. rufend, 05.2014 2 Ex. – (H.-P. Mischer); **Dörentrup:** Wendlinghausen 18.05.2014 2 Ex. – (T. Garczor); **Horn-Bad Meinberg:** Bellenberg Süd 15.04.2014 2 Ex. – (W. Maas), Beller Holz Süd wdh. Rufnachweise – (K. Höwing, U. Kuhlmann); Bockstal 23.03.2014 2 Ex., Horn Gewerbegebiet Nord 20.05.2014 1 Ex. – (W. Maas), Norderteich 18.04.2014 1 Ex. – (M. Benteler), Stuckenmühle 04.06.2014 2 Ex. – (W. Maas), Leopoldstal Süd 27.03.2014 1 Ex. (H. Sonnenburg); Velmerstot Nordost 20.03.2014 2 Ex. – (H. Sonnenburg), Industriepark Lippe östl. Belle 03.07.2014 1 Ex. Regenrückhaltebecken – (F. Morgenstern); **Kalletal:** Bavenhsn. Ort/Huxoler Mühle, Rote Lith, Erder, Aberg 04.2014 je 1 ruf. Ex., Heidelbeck, Pröhlenberg, Henstorf am Steinbruch 12./13.03.2014 je 1 ruf. Ex., Hohenhsn, Bärenkopf 19.05.2014 2 ruf. Ex. – (R. Schulz), lippische Weseraue 24.08.2014 8 Ex. – (A. Bergmeier, D. Marten), Lüdenhausen Krubberg 22.03.2014 1 ruf. Ex. – (R. Schulz); **Lage:** Lückhausen 20.05.2014 1 P – (D. Lerche), Waddenhsr. See 26.02.2014 1 Ex. – (T. Garczor), Zuckerteiche 16.02.2014 36 Ex. Monatsmax. – (T. Garczor), 05.04.2014 2 Ex. Stromleitung; Gesang – (Cn. Stolz); **Lemgo:** Bega-Aue Kläranlage 30.07.2014 8 Ex. – (D. Lerche), Brake Maßbruch 29.05.2014 1 Ex. – (J. Hadasch), Büllingsn. Rahrebruch 04.08.2014 4 Ex. – (F. Morgenstern); **Leopoldshöhe:** Hakenheide 27.04.2014 5 Ex. – (T. Garczor), Heipke 03.05.2014 1 Ex. – (T. Garczor); **Lügde:** am Mosterholz 04-08.2014 2-3 **BP** ober. Wörmketal, Elbrinxen Glashütte 04-08.2014 je 1 **BP** – (K. Höwing), Herlingsburg südöstl. 05./06.2014 wdh. 1 Ex. – (W. Maas), Kleff/Uhlensen 2014 2 **BP**, 19.10.2014 5 Ex. – (K. Höwing), Rischenauer Wald 20.07.2014 1 ruf. Ex. – (E. Benning), 7 Quellen 1 **BP** – (K. Höwing); **Oerlinghausen:** Merkslohberg bis Fresenberg 31.03.2014 1 Ex. – (J. Hadasch), Sandgrube Hassler 2 Rev. – (D. Grote); **Schieder-Schwbg:** Lothe Wasserhäuschen 17.07.2014 1 ruf. Ex. – (E. Benning), Ölberg, Siekfeld, Rosenhof/ Nessenberg je 1 **BP** – (K. Höwing), Ruensiek N 19.06.2014 8 Ex. – (W. Maas), Salkenbruch 10.05.2014 ~ 8 Ex. (auch rufend) – (W. Maas).

Ringeltaube – (*Columba palumbus*)

23.12.2014	Blomberg Wöhren	~ 200 Ex. Bäume am Hainbach, vermutlich Schlafplatz (16:00) – (Cn. Stolz)
24.10.2014	Detmold Dehlentrup	~ 300 Ex. – (W. Maas)
23.10.2014	Detmold Rödlinghausen Süd	~ 350 Ex. – (D. Lerche)
06.12.2014	Dörentrup Humfeld Süd	mind. 1000 Ex. – (E. Schafmeister)
07.12.2014	Dörentrup Vogtskamp	~ 100 Ex. – (E. Schafmeister)
26.11.2014	Extertal Linderhofe	280 Ex. üf – (F. Blomberg)
29.08.2014	Horn-Bad Meinberg Bockstal	mind. 100 Ex. – (W. Maas)
22.12.2014	Lage Bereich Waddenhauser	mind. 100 Ex. – (T. Garczor)
27.12.2014	Lemgo Wahmbeck	~ 100 Ex. – (D. Lerche)
16.12.2014	Lügde nö. Harzberg	mind. 200 Ex. – (K. Höwing)
20.11.2014	Schieder Hirschsprung	mind. 100 Ex. – (K. Höwing)
23.11.2014	Schieder Diesteltal, Förkenberg	mind. 400 Ex.– (K. Höwing)
10.12.2014	Schieder Hainholz/ Niesetal	mind. 500 Ex.– (K. Höwing)
31.12.2014	Schieder Hohe Warte	~ 160 Ex. – (W. Maas)

Türkentaube – (*Streptopelia decaocto*)

Bad Salzuflen: Nienheide/Mittelreihe 04.2014 Wdh. 1 Ex. – (T. Garczor); Schötmar Ost 18.01.+12.03.2014 je 2 Ex. – (H. Ziebell); **Barntrop:** Sommersell 30.06.2014 1 Ex. ruf. – (Cn. Stolz); Süd Schratweg 30.06.2014 3 Ex. – (Cn. Stolz); **Blomberg:** Mossenbergr 07.01.+ 01.05.2014 1 Ex. – (F. Morgenstern); **Detmold:** Diestelbruch Nordost 03.2014 Wdh. 1-2 Ex., auch 1 sing. ggü. Alter Krug – (D. Singer); Innenstadt Nord 16.05.2014 1 **P** Bahnhof Detmold. – (S. Häcker); Kussel West 14.05.2014 1 ruf. Ex. – (W. Maas); Diestelbruch Süd 03.2014 Wdh. 1 Ex. singend auf Hausdach im Mittelhain – (D. Singer); Meschensee 02.-

04.2014 Wdh. 1-2 Ex. – (M. Benteler, J. Zook); Remmighausen 07.+ 14.05.2014 1 Ex. / 1 P Remmighausen, Hof Betge – (S. Häcker); Waldheide Nord 15.05.2014 1 Ruf. Ex. In der Mesche. – (S. Häcker); **Dörentrup**: Betzen Nord 20.04.2014 1 r (W. Maas); Vogtskamp 03.-12.2014 Rglm. 2 Ex. – (E. Schafmeister); **Horn-Bad Meinberg**: Billerbeck 05.-10.2014 Wdh. 1 ruf. Ex. an der Kirche – (U. Kuhlmann) Horn Süd 03.-04.2014 Wdh. 1-2 ruf. Ex. – (W. Maas); Vierstädtshöfen 03.06.2014 1 Ex. – (W. Maas); **Kalletal**: Gemeindegebiet 2014 ~25 **BP** – (R. Schulz); Kalletal Lüdenhausen Nordwest 12.+21.03.2014 2 M – (J. Fleischfresser); **Lage**: Heiden Südwest 03.-04.2014 1 ruf. Ex. – (T. Garczorz, S. Häcker); West 25.05.2014 2 Ex. – (T. Garczorz); **Lemgo**: Liemer Grund 03.05.2014 1 Ex. – (F. Morgenstern); Mitte Ost 30.03.2014 mind. 5 Ex. – (H. Tapp); Nord 03.-04.2014 1 ruf. Ex. – (J. Fleischfresser, D. Lerche); Ost 01.08.2014 1 Ex. – (H. Sonnenburg); Süd 02.-06. 2014 Wdh. 1 Ex. – (D. Lerche); Teich an der Wallschule 28.12.2014 mind. 11 Ex. – (D. Lerche); **Leopoldshöhe**: Schuckenbaum West 18.04.2014 3 Ex., auch im Aug. 2 Ex. – (T. Garczorz); **Lügde**: Elbrinxen 05.2014 **3 BP** – (K. Höwing); Emmerwiesen 27.06.2014 1 ruf. Ex. – (Cn. Stolz); Ratsiek 26.06.2014 **1 P** – (K. Höwing); Kernstadt 05.2014 **4 BP** – (K. Höwing); **Schieder**: Glashütte 07.2014 **1 BP** – (K. Höwing); Schieder Wöbbel 07.2014 **2 BP** – (K. Höwing); Kornspeicher 05.07.2014 **1 P**, auch 18.08. – (K. Höwing); Siekholz 06.-11.2014 Wdh. 1-3 Ex. – (W. Maas); Schiedersee Emmereinmündung 18.05.2014 1 ruf. Ex. – (W. Maas); **Schlangen**: Mitte 16.03.2014 1 Ex. – (T. Garczorz); Süd 09.07.2014 1 Ex. – (W. Maas).

Turteltaube – (*Streptopelia turtur*)

06.-24.06.2014	Kalletal Asendorf, Haßberg	wdh. 1 Ex. ausdauernd rufend – (J. Fleischfresser)
01.06.2014	Kalletal Forst Langenholzhausen	1 ruf. M – (J. Fleischfresser)
10.07.2014	Kalletal Forst Langenholzhausen Nord	1 Ex. ruft ausdauernd – (J. Fleischfresser)
03.06.2014	Kalletal Hellberg	1 Ex. Rufer – (I. Tiemann)
19.05.2014	Kalletal Hohenhausen, Tiefental	1 Ex. Rufer – (R. Schulz)
15.06.2014	Kalletal Selserberg	1 Ex. – (J. Heimann, B. Och)
22.04.+17.06.2014	Kalletal Varenholz, am Schloßsee	1 Ex. Rufer – (F. Morgenstern, I. Tiemann)
04.06.2014	Lügde Bereich zwischen Humberg und Osterberg	1 ruf. Ex. – (M. Füller)
20.07.2014	Lügde Rischenauer Wald	1 ruf. Ex. – (E. Benning)
05-07.2014	Lügde Dallensental/Steinbruch Baumeier	1 BP – (K. Höwing)
05-07.2014	Lügde Dörenberg	1 BP – (K. Höwing)
05-07.2014	Lügde Schierenberg bis Sieben Quellen	1-2 BP – (K. Höwing)
08.05.2014	Schieder Lothe Wasserh.	1 ruf. Ex. – (E. Benning)
15.07.2014	Schieder Bennerberg, Südspitze	1 Ex. – (K. Höwing)
19.06.2014	Schieder-Schwbg. Ruensiek Nord	1 ruf. Ex. – (W. Maas)

Ähnliches Verteilungsmuster wie im Vorjahr, jedoch keine Meldungen mehr aus Blomberg.

Kuckuck – (*Cuculus canorus*)

23.04.+17.05.2014	Bad Salzuflen Hartigsee	1 ruf. Ex. – (T. Garczorz, H. Ziebell)
30.05.2014	Bad Salzuflen Rathaus - Asenberg	1 Ex. ruft – (J. Heimann, B. Och)
19.05.2014	Bad Salzuflen Schötmar Süd	1 ruf. Ex. – (M. Bongards)
22.04.-24.06.2014	Blomberg Biotopverbund	Wdh. 1 ruf. M – (K. Brörmeyer, W. Maas, F. Morgenstern, Fam. Stolz)
10.05.+ 09.06.2014	Blomberg Borkhausen Teich	1 Ex. rufend – (H. Seyer, Cn. Stolz)
23.05.+07.06.2014	Blomberg Brüntrup	Je 1 ruf. Ex. – (Fam. Stolz)
10.05.2014	Blomberg Deponie Hohedömsen	1 ruf. Ex. – (W. Maas)
29.04.2014	Blomberg Drawenberg	1 ruf. Ex. – (W. Maas)
15.05.+02.06.2014	Blomberg Höntrup	1 ruf. Ex. – (W. Maas, Cn. Stolz)
30.04.2014	Blomberg Maspe Nord	2 Ex. – (W. Maas)
18.05.2014	Blomberg Wellentrup Nord	1 ruf. Ex. – (Ce.+M. Stolz)
25.05.2014	Dörentrup Farmbeck	1 ruf. Ex. – (E. Schafmeister)
04.- 06.2014	Horn-Bad Meinberg Beller Holz Süd bis Norderteich	1 bzw. 2 ruf. Ex. – (K. Brörmeyer, U. Kuhlmann, D. Lerche, H. Sonnenburg, Fam. Stolz)
18.04.2014	Horn-Bad Meinberg Norderteich	1 Ex., Erstbeobachtung – (U. Kuhlmann)
23.05.2014	Horn-Bad Meinberg Horn Vierstädtshöfen	1 ruf. Ex. – (W. Maas)
13.05.2014	Horn-Bad Meinberg Stinkebrink	1 ruf. Ex. – (W. Maas)
31.05.2014	Kalletal Asendorf, Sturheide	1 M ruft ausdauernd – (J. Fleischfresser)
03.05.2014	Kalletal Erder Südwest	1 ruf. Ex. – (J. Hadasch)
15.05.2014	Kalletal Hohenhausen, Kordhanken Berg	1 Ex. Rufer – (R. Schulz)
15.06.2014	Kalletal Selserberg	1 Ex. – (J. Heimann, B. Och)

05.-06.2014	Kalletal Varenholz, Herrengraben bis Abgrab. unterh. Schloss	1 Rufer – (E. Frevert, D. Lerche, R. Schulz)
05.-06.2014	Kalletal Varenholz Stemmer See	1 ruf. Ex. – (H. Sonnenburg, Ce.+M. Stolz)
01.05.2014	Kalletal Westorf, am Brunsberg	1 Ex. Rufer – (I. Tiemann)
20.05.2014	Lage Lückhausen	1 ruf. Ex. – (D. Lerche)
27.04.2014	Lage Müssen Abgrabung	1 Ex. – (T. Garczorz), auch 03.05. – (F. Morgenstern)
06.05.2014	Lage Waddenhauser See	1 ruf. Ex. – (T. Garczorz)
30.04.-08.06.2014	Lage Zuckerteiche	rglm. 1 ruf. Ex. – (T. Garczorz, P.U. Heuer, D. Lerche, F. Morgenstern, U. Schürkamp)
16.05.-01.07.2014	Lemgo Büllinghausen Rahrebruch	rglm. 1 ruf. Ex. – (D. Lerche)
10.08.2014	Lemgo Lüerdissen	1 Juv. als Rupfungsrest eines Rotmilans im Horstbreich – (J. Heimann, B. Och)
23.04.-19.05.2014	Lemgo Schönungsteiche	Wdh. 1 ruf. Ex. – (M. Benteler, D. Lerche, F. Morgenstern)
05.2014	Leopoldshöhe Heipker See	Wdh. 1 ruf. Ex. – (T. Garczorz, K. Lange)
05-06.2014	Lügde Dörenberg/Lüdenberg	1 Rev. – (W. Maas, K. Höwing)
22.06.2014	Lügde Kleff	1 ruf. Ex. – (W. Maas)
03.06.2014	Lügde NSG "Bierberg"	1 ruf. Ex. – (H. Sonnenburg)
15.05.2014	Lügde Pyrmonter Wiesen	1 ruf. Ex. – (M. Füller)
17.05.2014	Lügde Uhlensen, südwestl.	1 ruf. Ex. – (W. Maas)
05-06.2014	Lügde Humbert/Schierenberg	1 Rev.– (K. Höwing)
05-06.2014	Schieder Wöbbel-Steinheim/Emmerau	1 Rev. – (K. Höwing)
05-06.2014	Schieder Ölberg/Flörkenberg	1 Rev.– (K. Höwing)
10.05.+ 19.06.2014	Schieder-Schwbg. Ruensiek Nord	2 Ex. – (W. Maas)
14.05.2014	Schieder Nordwest	1 ruf. Ex. – (W. Maas)
14.05.2014	Schlangen Kammersee Ost	2 ruf. Ex. – (T. Garczorz)

Mit 88 Meldungen (darunter etl. Mehrfachmeldungen) deutlich häufiger festgestellt als im Vorjahr (66 Meldungen, 2012: 75).

Schleiereule – (*Tyto alba*)

2505.2014	Extertal Domäne Vallentrup	1 BP 3 juv. – (F. Blomberg)
20.04.2014	Horn-Bad Meinberg Bad Meinberg, Sylvaticum	1 Ex. – (T. Roedl)
2014	Kalletal Hohenhausen, in den Ellern	1 BP Anzahl juv. ? – (J. Schäferhans)
2014	Kalletal Hohenhausen, nördlicher Ortsausgang	1 BP mit 3 juv. – (J. Schäferhans)
2014	Kalletal Langenholzhausen, Wasserstr.	1 BP mit 3 juv. – (J. Schäferhans)
2014	Leopoldsh. Bechterdissen	Brut im Kasten, darin zuvor erfolgreiche Turmfalkenbrut – (D. Wolter, K. Lange)
2014	Leopoldshöhe Bechterdissen, Fam. Kräusel	Brut im Kasten mit 4 juv. – (D. Wolter, K. Lange)
2014	Leopoldsh. Bexterhag., Hof Eickmeier	1 BP, 2 erfolgr. Bruten (6+7 juv.) im selben Kasten – (D. Wolter, K. Lange)
2014	Leopoldshöhe Krentrup	1 BP Brut im Kasten – (D. Wolter, K. Lange)

Wenn man die gut untersuchten Bereiche als Referenzwerte annimmt, ist gegenüber dem schlechten Schleiereulenzahl 2013 (3-4 Bruten) von einer deutlichen Erholung des Brutbestandes auszugehen. Sicherlich gibt es jenseits der gut untersuchten Vorkommen bei Leopoldshöhe und im Kalletal weitere Brutpaare – nur schaut da leider niemand nach...

Steinkauz – (*Athene noctua*)

12.09.2014	Nieheim Kariensiek (HX) unweit Grenze LIP	1 ruf. Ex. gehört von H. Kunze – (E. Benning)
26.02.2014	Lage Heiden	1 ruf. Ex. in der Dämmerung - vielleicht auch 2 Vögel – (T. Garczorz)

Somit scheint das einzige (!) bekannte Steinkauz-Brutvorkommen (1 BP) nördlich des Teutoburger Waldes im Kreis Lippe noch zu existieren. Der Nachweis bei Kariensiek sollte zu weiteren Nachforschungen im Schieder-Schwabenberger Raum animieren.

Sperlingskauz – (*Glaucidium passerinum*)



2014	Schlangen TÜP-Rand	1 Rev. – (D. Grote)
11.2014	Detmold	1 Ex. tagsüber Nahe Hermannsdenkmal – (G. Jäkel)

Der zufällige Nachweis am Hermannsdenkmal durch G. Jäkel lässt vermuten, dass unsere kleinste Eule schlichtweg verkannt wird. Was gezielte Nachsuchen wohl erbringen würden? Suchräume sollten vor allem waldkauzfreie Hochlagen und Nadelforste sein.

Sperlingskauz in der Nähe des Hermannsdenkmals (Foto: G. Jäkel).

Waldohreule – (*Asio otus*)

06.08.2014	Bad Salzuflen Boberg	1 Ex. mehrere frische Mauserfedern u. Gewölle – (J. Heimann, B. Och)
03.05.2014	Bad Salzuflen Holzhausen Nord	1 ruf. Ex. ausdauernd rufend – (T. Garczorcz)
06.08.2014	Bad Salzuflen N Kixmühle	1 Ex. mehrere frische Mauserfedern – (J. Heimann, B. Och)
07.06.2014	Bad Salzufl. Stadforst Obernberg	1 Ex. – (H. Doht)
25.03.2014	Blomberg Cappel Nordwest	1 Ex. lt. Fam. Hillienhoff schon mehrere Tage im Garten - sitzt auf Fichte (z.T. sind auch 2 Ex. zu sehen) – (F. Morgenstern)
07.06.2014	Blomberg Cappel Südwest	mind. 3 pull. / 1 ad. trägt Beute ein. – (Cn. Stolz)
02.07.2014	Blomberg Freismissen	mind. 1 imm. mitten in Freismissen zu hören – (Cn. Stolz)
03.-07.2014	Blomberg Höntrup	Erfolgr. Brut , mind. 2 juv. – (W. Maas, Cn. Stolz)
03.06.2014	Blomberg Siebenhöfen	1 Brut 2 juv. – (Fam. Stolz)
2014	Detmold Leistruper Wald	2 BP – (D. Grote)
07.06.2014	Horn-Bad Meinberg Wehren	Erfolgr. Brut , mind. 3 juv. nahe Werrequelle – (K. Brörmeyer, Cn. Stolz)
2014	Kalletal	~10 BP – (R. Schulz)
17.06.2014	Lemgo Bredaer Bruch	2 frische Mauserfedern – (J. Heimann, B. Och)
21.05.2014	Lügde Sabbenhausen, Ottenberg	1 Ex. – (M. Füller)
01-02.2014	Lügde westl. Kirchberg	1 M Balzrufe – (D. Tiemann)
2014	Oerlinghausen Wistinghsr. Senne	1 Brutnachweis – (D. Grote)
05.03.2014	Schieder Lothe Im Busch	1 ruf. Ex. – (E. Benning)

Deutliche Bestandserholung gegenüber dem schlechten Vorjahr. Chronische Nachweisdefizite sind wahrscheinlich.

Uhu – (*Bubo bubo*)

2014 gab es mindestens 18 (!) Brutnachweise (davon einige erfolglos) sowie mind. 2 weitere knapp außerhalb der Kreisgrenze. Hinzu kommen mindestens drei Brutverdachte. Der lipp. Uhubestand dürfte somit deutlich über 20 Paaren liegen: Bad Salzuflen (1 P), Barntrup (1), Blomberg (1), Detmold (3), Extertal (0?), HBM (~3), Kalletal (~4-5), Lage (evtl. 1), Lemgo (1-3), Lügde (2-3), Oerlinghausen (1), SchiederSchwbg. (1?), Schlangen (1). Gegenüber dem Vorjahr, in dem nur 7 sichere und 6 verdächtige Reviere gemeldet wurden, ist das eine enorme Erhöhung, was aber vor allem auf die erhöhte Untersuchungsintensität zurückzuführen sein dürfte. Wiederholt wurden Baum- und Bodenbruten festgestellt – (E. Benning, B. Brautlecht, H. Doht, T. Garczorcz, J. Heimann, K. Höwing, U.Kuhlmann, M. Füller, U. Kuhlmann, W. Maas, D. Marten, B. Mühlenmeier, B. Och, E. Schafmeister, R.Schulz, H.Seyer, E. Stock, D. Tiemann).

Ziegenmelker – (*Caprimulgus europaeus*)

21.08.2014	Oerlinghsn. Wistingh. Senne	1 Ex. am Boden sitzend – (D. Grote)
21.04.-10.05.2014	Schlangen Kammersenne	Je 1 Ex. – (M. Falkenberg, T. Garczorcz, U. Kuhlmann, W.Maas, H. Seyer)

Mauersegler – (*Apus apus*)

Bruthinweise, größere Ansammlungen

26.06.2014	Bad Salzuflen Schötmar, Lohfeld	~70 Ex. – (J. Heimann, B. Och)
17.05.2014	Blomberg Brüntrup Nord	mind. 12 Ex. ausdauernde Abendflüge über den Ort – (Ce.+M. Stolz)
24.06.2014	Blomberg Meierberg Cappel	~ 10 Ex. im Umfeld der Kirche – (F. Morgenstern)
19.07.2014	Detmold Heiligenkirchen Süd	~18 Ex. – (H.-B. Goldbeck)
06.05.2014	Detmold Johanettental	~ 10 Ex. Brutpopulation über Nacht eingetroffen – (U. Kuhlmann)
30.05.2014	Detmold Johanettental	~ 40 Ex. über dem Brutgelände kreisend – (U. Kuhlmann)
05.06.2014	Detmold Rödlinghausen Süd	~ 10 Ex. Brutverdacht Fa Schomburg – (U. Kuhlmann)
01.06.2014	Extertal Bösingfeld, altes Pfarrhaus	2 BP – (F. Blomberg)
01.06.2014	Extertal Hotel Zur Burg Sternberg	3 BP – (F. Blomberg)
24.04.2014	Horn-Bad Meinberg West	1 Ex. Erstbeobachtung – (H.-B. Goldbeck)
22.08.2014	Horn-Bad Meinberg Beller Holz Süd	~ 10 Ex. Letztbeobachtung – (U. Kuhlmann)
06.05.2014	Horn-Bad Meinberg Horn Süd	mind. 10 Ex. – (W. Maas)
07.07.2014	Horn-Bad Meinberg Kempen	10 Ex. jagend – (N.+P. Agterberg)
06.06.2014	Kalletal Lüdenhausen Nordwest	1 Ex. am Brutplatz hinter Außenvertäfelung der Kirche – (J. Fleischfresser)
2014	Kalletal	~ 40 BP – (R. Schulz)
16.05.2014	Lemgo Brake Nord	1 Ex. Dachtrauf an der Südostecke des Schlosses anfliegend – (M. Füller)
12.05.2014	Lemgo Gewerbegebiet Lieme West	2 Ex. über Herforder Straße – (J. Bosch)
18.07.2014	Lemgo Mitte West	~ 50 Ex. über Altstadt Lemgo fliegend – (D. Lerche)
2014	Leopoldshöhe Schötmarsche Str. 13	2 Ex. m. Bruterfolg – (D. Elbracht)
2014	Lügde Kernstadt	seltener als in Vorjahren – (D. Tiemann)
08.07.2014	Schieder Niesetal	2 P Nistplatzsuche – (K. Höwing)
15.05.2014	Schieder Siekholz	10 Ex. – (K. Höwing)
08.06.2014	Schieder Siekholz Ost	3 Ex., 1 BP im Nistkasten – (W. Maas)
14.05.2014	Schiedersee Emmereinmündung	mind. 50 Ex. – (W. Maas)

Eisvogel – (*Alcedo atthis*)

Bad Salzuflen: Hartigsee 02./07-12.2014 Rglm. 1- mind. 2 Ex., doch keine Brutzeitfeststellung – (S. Brockmeyer, T. Garczorz, J. Heimann, B. Och, D. Lerche, J. Podgorski, U. Schürkamp); Kurparksee 28.-30.12.2014 Jew. 1 Ex. – (J. Podgorski); Salze, Steege-Millau Promenade 1 Ex. lt Einwohnern wohl den ganzen Sommer anwesend gewesen – (J. Heimann, B. Och); Steinbecker Teiche 23.10.2014 1 Ex. – (T. Garczorz); UWZ Heerser Mühle ganzjährig anwesend – (Podgorski u.a.); **Brut**, 16.05. bis 06.06.2014 mehrf. fütternder ad., am 09.08.2014 dann 5 Ex. gleichzeitig – (G. Kempf, H. Walter); Werler See 09.01.2014-18.02.2014 rglm. 1 Ex. – (T. Garczorz, H. Kobialka, M. Leinberger, E. Möller), dann erst wieder 05.09.+ 01.10.2014 je 1 Ex. – (T. Garczorz), 13.12.2014 1 M – (J. Heimann, B. Och); Wülfer See 25.04.2014 1 Ex. – (C. Kopp); **Blomberg:** Biotopverbund 17.04.2014 1 M – (K. Brömelmeier), Borkhausen 15.05.2014 1 Ex. 1 Ex **fütternd!** – (W. Maas); Brüntrup Nord 04.11.2014 1 Ex. an Teich gesehen von Harald Breuker – (Ce.+M. Stolz); Maspe Nord 30.04.+ 02.07.2014 1 Ex. – (W. Maas); **Detmold:** Teich + Werre Bezirksregierung 13.03.+08.12.2014 je 1 Ex. – (S. Häcker); Innenstadt Süd/Berlebecke/Obere Mühle 26.01.+ 10.03. bis 14.03.+13.04.,05.07.+29.11.+ 30.12.2014 1 Ex. – (M. Benteler, S. Häcker, A. Leistikow, J. Podgorski, R.u.P. Tittel); Hiddesen Südost Friedenstal-Teich 10.01.2014 1 Ex. – (S. Häcker); Johanettental Werre Leopoldinum 07.03.2014 1 Ex. – (S. Häcker), regelmäßig im Nov. a.d. Werre Beobachter K. Lowak – (Cn. Stolz); Kahler Ehberg und Umgebung Donoper T./Krebs-T. 06.+07.02.+17.02.2014 1 Ex. – (A. Seer), 08.08.2014 (T. Büchner, L. Havermeier); Meschese/Waldheide Nord 15.05.2014 mind. 2 Ex. Werre Meschese, vermutlich ad. + juv. – (S. Häcker), 28.06.2014 1 Ex. – (Cn. Stolz); Oberschönhagen Nord 09.11.2014 1 Ex. jagend – (Ce.+M. Stolz); Orbke Süd Werre Orbker Str. 15.+23.05.+23.11.2014 1 Ex. – (S. Häcker); Rödlinghausen Süd 23.07.2014 1 Ex. – (D. Lerche); **Dörentrup:** Hillentrup Südost 23.11.2014 1 Ex. – (H. Sonnenburg); **Extertal:** Silixen Teichanlage Bögerhof 22.08.2014 1 Ex. – (R. Schulz); **Horn-Bad Meinbg:** Umgebung Forsthaus Belle 18.06.2014 1 Ex. – (H. Doht), Belle Ellernteich 14.08.2014 1 Ex. – (M. Füller); Beller Holz Süd Napte bis Norder-T. 09.06.-29.06. wdh. 1 Ex. am Norder-T. – (Cn. Stolz, U. Kuhlmann), 17.08.2014 3 Ex. – (U. Kuhlmann), 08.-12.2014 rglm.1-2 Ex. – (M. Benteler, K. Brömelmeier, S. Häcker, U. Kuhlmann, F. Morgenstern, D. Singer, Fam. Stolz), Bereich südlich Niederbelle 1 Ex. Angelteich, das erste Mal st. mehr. Jahren wieder hier – (R. Tittel); Billerbeck 29.03.+07.08.+13.08.2014 1 Ex. Im Ort an der Napte – (U. Kuhlmann); Feldrom 30.10.2014 1 Ex. – (W. Maas); Holzhausen 18.10.2014 1 Ex. – (W. Maas), am NSG "Sannenbruch" 18.08., 10.09., 25.10.,05.11.2014 je 1 Ex. am Gartenteich– (K. Brömelmeier); Schmedissen Süd 04.11.2014 1 Ex. Überflug B 239 – (U. Kuhlmann); Schnat (westl. Lippischer Velmerstot) 26.12.2014 1 Ex. am Silberbach – (P. Smetsers); Stinkebrink 13.05.2014 1 Ex. – (W. Maas); **Kalletal:** Abgrabungsgebiet nördlich Varenholz 16.08.2014 2 Ex. – (J. Fleischfresser); Hohenhausen, Lehmkuhle 25.07.2014 1 Ex. – (R. Schulz), Kalldorf, Wiebesiekbach 2014 **2 BP**, Langenholzhausen, Osterkalle 2014 **1 BP** Anzahl juv. jew. unbekannt – (R. Schulz); Varenholz/lippische Weseraue 26.05.+24.08.2014 je 1 Ex. – (D. Marten, R. Schulz); Stemmer See

29.11.2014 1 Ex. – (Cn. Stolz); **Lage:** Fellensiek, nördl. 09.08.2014 1 Ex. – (T. Garczor); Hardissen Nord 07.08.2014 1 od. 2 Ex. – (M. Füller); Lage Südwest 12.07.2014 1 Ex. – (W. Maas); Waddenhauser See ganzjährig, Brutnachweis, am 06.09.2014 mind. 1 juv. – (T. Garczor); **Lemgo:** Bega-Aue Kläranlage 03.04.2014 1 Ex. – (D. Lerche); Brake Nord 24.04.2014 1 Ex. – (W. Maas); Büllinghausen 05.08.-06.12. wdh. 1 Ex. – (T. Garczor, P.U. Heuer, D. Lerche); Laubke Nord 07.05., 11.07.2014 je 1 Ex. – (D. Lerche); Lemgo Mitte West 12.07.2014 1 Ex. – (D. Lerche); Lemgo Süd 09.03.2014 1 Ex. jagend an Stillgewässer neben der Bega – (J. Fleischfresser); Schönungsteiche 13.09.2014 1 Ex. – (F. Morgenstern); **Leopoldshöhe:** Bereich Heipker See, Werre, Heipker Bach 2014 mind. 1 P rglm. ganzjhrig.– (D. Wolter); Heipker See 12.02., 15.05., 07.07., 29.07., 11.08.2014 wdh. 1 Ex. 1 Ex. – (T. Garczor, K. Lange); Schötmarshche Str. (Heipke) 17.08.2014 1 Ex. überfahren am Straßenrand – (K. Lange); Teich Garten Schötmarshche Str. 13 19.09.2014 1 Ex. – (D. Elbracht); **Lügde:** Auf der Lied 13.08.2014 **Brut**, Flügger juv. wird gefüttert. – (M. Füller); Kleff 16.05.2014 2 Ex., Warnrufe – (M. Füller); **Oerlinghausen:** Währentrup, Teich Brokmeier 31.07.2014 1 Ex. jagend – (K. Lange); **Schieder-Schwbg.:** Schiedersee 01-03.2014 rglm. 1 Ex. – (S. Czesla, S. Häcker, K. Höwing, F. Morgenstern, H. Sonnenburg, Cn. Stolz), 29.03.2014 1 Ex. „Brutplatz wohl an Insel im Schweinebruch“ – (Cn. Stolz), dann erst wieder ab 14.05.2014 wieder rglm. 1 Ex. – (K. Höwing, W. Maas); Schieder Nessen 17.04.2014 **Brut** – (K. Brörmeyer); **Schlangen:** Haverkampsee 29.06.2014 1 Ex (C. Stolz); Strotheniederung Nord 28.12.2014 1 Ex. jagend am Ochensee – (Cn. Stolz), 07.12.2014 2 Ex. – (S. Häcker); NSG Oesterholzer Bruch mit Schwedenschanze 20.01.2013 1 Ex. – (H.G. Festl).

Die hohe Zahl von 182 Meldungen verdeutlicht, dass der milde Winter der Art gut getan hat. Gleichwohl sind nur wenige Bruten gemeldet worden.

Bienenfresser – (*Merops apiaster*)

16.05.2014	Horn-Bad Meinberg Billerbeck	3 ruf. Ex. üf. – (H. Seyer)
------------	------------------------------	-----------------------------

Die 2010 zuletzt gemeldete Art konnte endlich wieder in Lippe festgestellt werden – wenn auch ohne Bruthinweis. Die letzte bekannt gewordene Brut im Kreisgebiet liegt nun schon 12 Jahre zurück.

Wendehals – (*Jynx torquilla*)

Frühj. 2014	Horn-Bad Meinb. Fromhausen	1 Ex., Höhle inspizierend, aber dann weitergezogen – (D.Grote, R. Jähne)
23.04.2014	Lemgo Brake West	1 Ex. auf Futtersuche am Boden – (N. Karlin)

Grauspecht – (*Picus canus*)

01.04.2014	Bad Salzuflen Rathaus	1 ruf. W in Eiche, umherstreifend? – (J. Heimann, B. Och)
14.03.2014	Detmold Gauseköte Südost	1 ruf. M – (A. Leistikow)
14.03.2014	Detmold Innenstadt Süd, Obere Mühle	1 ruf. M – (A. Leistikow)
24.+26.03.2014	Detmold Klöppingsberg bei Schling	1 ruf. Ex. – (M. Füller)
17.04.2014	Horn-Bad Meinberg Bad Meinberg, Sylvaticum	1 Ex. – (G. Avar)
08.03.2014	Horn-Bad Meinberg Ortsrand Billerbeck	1 Ex. kurz rufend – (S. Häcker)
14.03.2014	Horn-Bad Meinberg Fissenknick	1 ruf. Ex. – (H.-P. Mischer)
11.03.2014	Horn-Bad Meinberg Leopoldstal Mitte	1 ruf. M den ganzen Vormittag – (M. Füller)
20.04.2014	Horn-Bad Meinberg Stinkebrink	1 ruf. Ex. – (K. Brörmeyer)
2014	Lemgo Kirchheide / Grenze Kalletal	1 Rev. – (D. Grote)
2014	Oerlinghsn. Sandgrube Hassler /Wistinghsr. Senne	2 Rev. – (D. Grote, A. Leistikow W. Venne)
15.10.2014	Schieder Schlosspark	1 Ex. rufend – (H. Sonnenburg)

Grün- x Grauspecht – (*Picus canus x viridis*)

12.04.2014	Leopoldshöhe Buchen am Heipker See	1 M intensiv rufend und trommelnd – (J. Heimann, B. Och)
------------	------------------------------------	--



Er rief wie eine Mischung aus Grün- und Grauspecht, d. h. ziemlich energisch, relativ schnell und eher flötend. Die Trommelwirbel waren relativ lang und leicht "stotternd", aber kräftig. Die schwarze Maske um das Auge reichte nur vom Schnabel bis zum Auge und der breite schwarze Bartstreif war durch eine helle Federpartie von der Augenmaske getrennt. Die Experten Peter Südbeck und Christoph Moning waren sich anhand des Fotos (und weiterer Aufnahmen) und der Beschreibung einig, dass es sich um einen Hybrid aus Grün- und Grauspecht handelt. Solche Hybriden werden immer wieder mal gemeldet – für Lippe war dies aber der erste Nachweis. (Foto: J. Heimann)

Grünspecht – (*Picus viridis*)

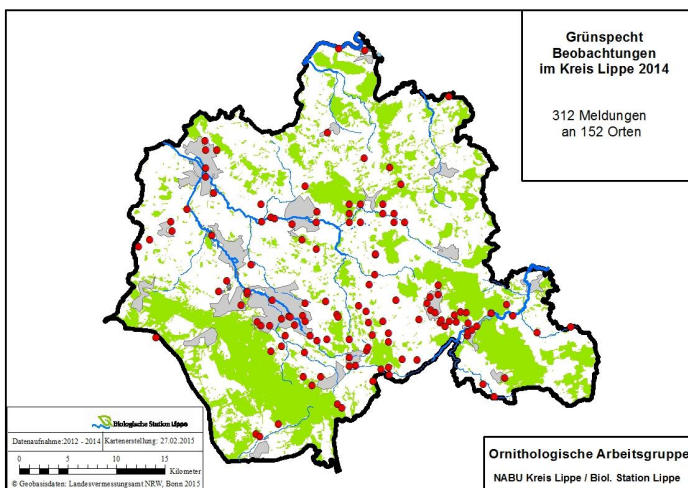

Von dieser Art liegen 453 Beobachtungen vor, von denen nur 312 (von 152 Orten) in der Karte dargestellt werden können, da bei den übrigen Meldungen die Koordinaten nicht angepasst werden konnten. Die Meldefreudigkeit resultiert aus der Tatsache, dass BUND und NABU für den Vogel des Jahres Werbung gemacht haben. Aufgrund der großen Aktionsradien und der Ruffreudigkeit der Art ist eine Abgrenzung einzelner Reviere nicht möglich. Das Verbreitungsbild verdeutlicht allerdings, trotz vorhandener Erfassungslücken, die Bevorzugung parkartiger Auen- und Beckenlandschaften. Hierbei dringt der Grünspecht auch in die besiedelten Stadtbereiche ein. Großflächige Waldgebiete werden gemieden. Auch in Nordlippe ist die Art vergleichsweise selten. Die Besiedelung der Senne wird mangels Meldungen in dem zugrundeliegenden Datensatz nicht deutlich.

Schwarzspecht – (*Dryocopus martius*)

Bad Salzuflen: Asenberg 27.03.2014 1 Ex. – (I. Briegel); Grünauer Wald 09.03.2014 – (G. Kempf, H. Walter); Holzhausen Großes Holz 31.08.2014 1 ruf. Ex. – (T. Garczor); Stadtforst Umgebung Kellerteiche 26.10.2014 1 Ex. – (B. Zimmermeyer); Stadtwald 20.03.2014 – (G. Kempf, H. Walter); **Barntrop:** Selbeck Südwest 27.03.2014 1 Ex. – (F. Morgenstern); Sommersell, westl. 26.02.+30.06.2014 – (F. Morgenstern, Cn. Stolz); **Blomberg:** Ahrensberg 10.+15.03.2014 – (K. Brömelmeier); Dalborner Holz West 31.01.2014 1 Ex. – (F. Morgenstern); Gröpperhof, südl. 31.03.+06.09.2014 1 Ex. Flugrufe – (Cn. Stolz); Höntrup 14.03.+15.05.2014 – (W. Maas); Hurn Südost 20.02.2014 mind. 1 Ex. – (F. Morgenstern); Mossenberger Himmel 07.04.2014 1 M Flug- und Standrufe, 12.11.2014 1 Ex. Standrufe – (Cn. Stolz); Nassengrund bis Napberg 05.+17.02.2014 1 rufend Ex. – (W. Maas); Püllenberg Süd 09.04.2014 1 Ex. – (F. Morgenstern); **Detmold:** Donoper Teich 04.07.2014 1 Ex. – (M. Benteler); Dörenschlucht bis Großer Ehberg 05.10.2014 1 Ex. nördlich Straße "Am Ehberg" rufend – (M. Benteler); Grotenburg/Hermannsdenkmal 05.02.2014 1 Ex. – (S. Herzog); Hiddesen West 31.03.2014 1 Ex. – (A. Seer); Johanettental 05.06.2014 1 Ex. – (U. Kuhlmann); Klöppingsberg bei Schling 24.03.2014 1 rufend Ex. – (M. Füller); Oberschönhagen ganzjährig.2014 – (H.-P. Mischer); **Dörentrup:** Bega Südwest 23.02.2014 1 Ex. – (F. Morgenstern); Blumenstein 28.12.2014 1 Ex. – (E. Schafmeister); Schwelentrup im Drecken 2014 1 **BP mit 2 juv.** – (F. Blomberg); Vogtskamp 01.06., 07.09., 16.12.2014 jew. 1 Ex. – (E. Schafmeister); Wendlinghausen 18.05.2014 1 Ex. – (T. Garczor); **Extertal:** Hohensonne 09.11.2014 1 Ex. – (E. Schafmeister); Laßbruch, Knüll 22.06.2014 1 Ex. Rufer – (R. Schulz); Linderhofe Süd 02.03.2014 1 Ex. – (F. Morgenstern); **Horn-Bad Meinberg:** Beller Holz bis Norder-T. 2014 wdh. 1 Ex. – (K. Brömelmeier, U. Kuhlmann, D. Locher, M. Pfenningsschmidt, J. Schleef, Cn. Stolz); Billerbeck 29.12.2014 1 Ex. – (U. Kuhlmann); Buchenberg sw Silbermühle 17.08.2014 1 Ex. – (T. Garczor); Holzhausen

Süd 26.12.2014 1 Ex. ruft – (P. Smetsers); Kohlenberg 14.12.2014 1 Ex. rufend – (H. Seyer); Lippischer Velmerstot 20.03.2014 1 rufend Ex. – (H. Sonnenburg); **Kalletal**: Bentorfer Holz 04.2014 1 Rufer – (E. Frevert); Hohenhausen, Tiefental 30.05.2014 1 Rufer – (R. Schulz); Lüdenhausen, Lindemannsberg 24.02.2014 1 Rufer – (R. Schulz); Talle Santelberg 26.03.2014 1 Rufer – (R. Schulz); **Lage**: Dörenschlucht West 07.12.2014 1 Ex. Flug- und Sitzrufe – (M. Pfenningsschmidt); Waddenhauser See 05.04.+ 06.05.2014 1 rufend Ex. – (T. Garczor); **Lemgo**: Matorf Ost 28.09.2014 1 Ex. – (T. Garczor); **Leopoldshöhe**: Freesenberg 22.03.2014 1 Ex. – (K. Lange); Heipker See 14.03.+19.04.2014 1 Ex. – (T. Garczor); **Lügde**: Harzberg Stadtholz 28.09.2014 2 Ex. – (K. Höwing); Herlingsburg südöstl. 22.06.2014 1 Ex. – (W. Maas); Humberg Süd 17.05.2014 1 rufend Ex. – (W. Maas); Schildberg, Südost 07.03. + 05.05.2014 1 Ex. rufend – (M. Füller); Uhlensen/Herlingsburg/Kleff 11.05.2014 1 ruf. Ex. – (K. Höwing); Hermannstal 11.04.2014 1 ruft – (K. Höwing); **Oerlinghausen**: Sandgrube Hassler/ Wistinghauser Senne Süd Brutnachweis – (D. Grote); **Schieder-Schwbg.**: Bennerberg/Hainholz 2014 wdh. rufend . – (K. Höwing); Ölberg 20.04.+ 14.05 2014 je 1 ruf.– (K. Höwing); südlich Freismissen 21.05.2014 1 Ex. rufend – (H. Seyer); Kahlenberg 02.03.2014 1 Ex. – (T. Garczor); Schieder Nessen, Flörkenberg öfters rufend Ex. – (K. Höwing, W. Maas); Siekholz Ost bis West 25.09., 25.10., 05.12.,30.12.2014 je 1 Ex. – (W. Maas); **Schlangen**: Bereich nördlich Knochenbachquelle 13.04.2014 1 Ex. – (A. Garthoff); Paulinenholz 08.02.2014 1 Ex. – (A. Leistikow).

Mittelspecht – (Dendrocopos medius)

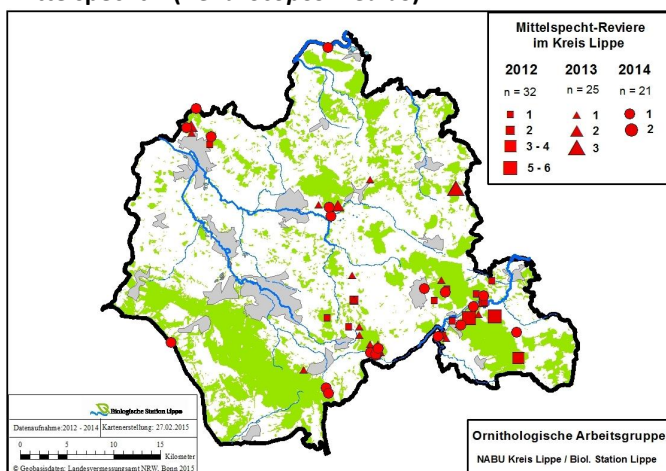

Die Revierfeststellungen der letzten 3 Jahre zeigen neben der Bestätigung der bekannten Verbreitungsschwerpunkte im Beller Holz, dem Schwalenberger Wald, der südlichen Lemgoer Mark, dem Westteil des Blomberger Waldes und bei Bad Salzuflen, dass der ehemals dichter besiedelte Nordrand des Teutoburger Waldes nur noch im Horn-Bad Meinberger Raum besiedelt ist. Aktuelle Nachweise aus dem Furlbachtal und dem Rand der Weseraue weisen, wie der Nachweis aus 2013 östlich des Hohen Asch auf mögliche weitere, nicht regelmäßig untersuchte kleinere Brutvorkommen hin. Auch in der Umgebung der Passade scheint eine zwischen den Dichtezentren am Rand der Begaue und dem Beller Holz vermittelnde Population zu existieren.

21.06.2013	Augustdorf NSG Schluchten und Moore am oberen Furlbach	1 Ex. – (C. Venne)
03.2014	Bad Salzuflen Eichenwald N Asenteich	1 Ex. rufend – (T. Bierbaum)
09.03.2014	Bad Salzuflen Finnebachtal	1 Ex. – (H. Doht)
08.03.2014	Bad Salzuflen Stadforst nordöstl.	1 Ex. rufend – (T. Bierbaum)
03.2014	Bad Salzuflen Weg "Schaftrift"/Stadtwald	1 Ex. rufend – (T. Bierbaum)
12.01.2014	Blomberg Ost	1 Ex. – (W. Maas)
06.12.2014	Horn-Bad Meinberg Beller Holz Süd	2 Ex. – (M. Pfenningsschmidt)
23.03.2014	Horn-Bad Meinberg Billerbeck bis Entenkrug	1 Ex. – (Fam. Stolz)
03.2014	Horn-Bad Meinberg Velmerstot Nordosthang entlg. NSG-Rand	Mind. 2-3 Reviere zw. Silberbach und Kindergarten Silbergrund – (M. Füller, H. Sonnenburg)
27.03.2014	Horn-Bad Meinberg Norderteich	3 ruf. Ex. – (J. Schleef)
13.+28.11.2014	Horn-Bad Meinberg Norderteich	1 Ex. – (Cn. Stolz)
01.05.2014	Kalletal Erder, Ihmser Bruch	2 Ex., BP ? – (D. Stock)
19.04.2014	Lemgo Begatal, N Voßheide	1 M – (J. Heimann, B. Och)
01.03.2014	Lemgo N Voßheide an der Bega	1 Ex. an alten Erlen– (J. Heimann, B. Och)
01.03.2014	Lemgo Döhren Stadtwald südlich B 66	1 Ex. – (J. Heimann, B. Och)
15.06.2014	Lemgo Stadtwald	1 Ex. – (J. Heimann, B. Och)
18.02.2014	Lügde Elbrinxen Campingplatz	1 Ex. – (K. Höwing)
27.01.+24.03.2014	Schiedersee Schweinebruch	2 Ex. Eichenwald – (K. Höwing, H. Sonnenburg)
03.03.2014	Schieder unterh. Staumauer, Kläranlage	2 P – (K. Höwing)
04.03.2014	Schieder Niesetal	1 Ex. am Futterplatz – (K. Höwing)
25.10.2014	Schieder Schlosspark	1 Ex. – (K. Höwing)
27.04.2014	Schieder Kamerun	1 Ex. – (W. Maas)

Kleinspecht – (*Dryobates minor*)

24.08.2014	Bad Salzuflen Pommernstr.	1 Ex. – (G. Kempf, H. Walter)
27.02.2014	Bad Salzuflen Steinbecker Teiche	2 Ex. – (I. Briegel)
2014	Detmold - Schönemark	1 Rev. – (D. Grote)
2014	Detmold Mosebeck Broker Mühlenteich	1 Rev. – (D. Grote)
02.04.+04.07.2014	Detmold Johanettental	1 ruf. Ex. – (U. Kuhlmann)
01.02.2014	Dörentrup Humfeld West	1 Ex. – (E. Schafmeister)
17.09.2014	Dörentrup Vogtskamp	1 Ex. – (E. Schafmeister)
13.03.2014	Horn-Bad Meinberg Norderteich	1 ruf. Ex. – (H. Sonnenburg)
07.06.2014	Horn-Bad Meinberg NSG "Sannenbruch"	1 M – (K. Brörmelmeyer)
23.03.+ 23.12.2014	Lage Waddenhauser See	1 ruf. Ex. – (T. Garczorz)
12.04.2014	Leopoldshöhe Heipker See	1 Ex. – (J. Heimann, B. Och)
19.04.2014	Lemgo Begatal, N Voßheide	1 Ex. – (J. Heimann, B. Och)
03.03.2014	Lemgo Bredaer Bruch	1 Ex. – (J. Heimann, B. Och)
20.04.2014	Lemgo Dinglinghausen	1 ruf. Ex. – (W. Maas)
2014	Lemgo Geschwister Scholl-Str.	1 Rev. – (D. Grote)
12.04.2014	Schwalenberg, w Salkenbruch	1 Ex. kurz rufend, Steinbachau weit abfliegend – (M. Füller)

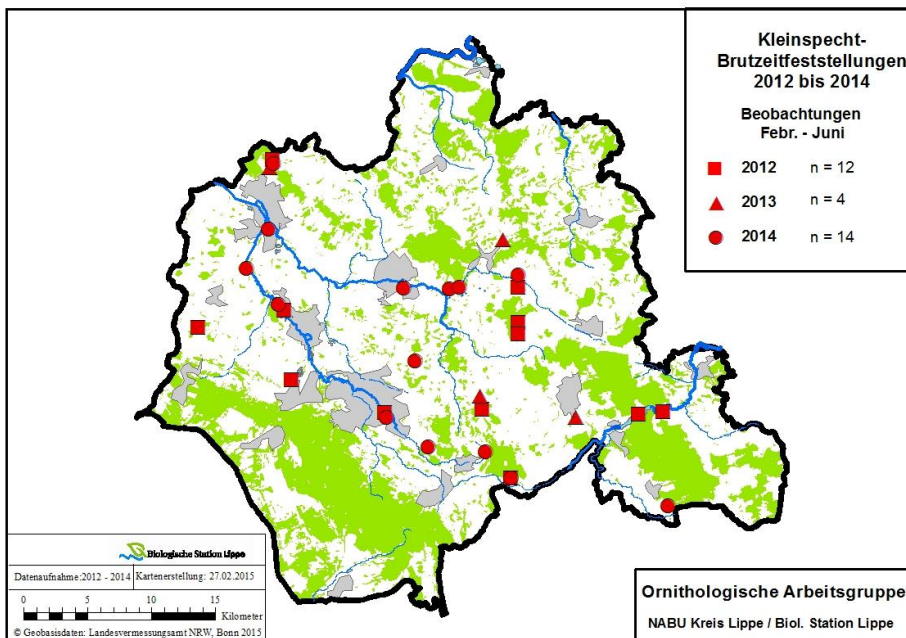

Die jährlich verschiedene Lage der Nachweispunkte dürfte eher mit der vergleichsweise schwierigen Nachweisbarkeit zu tun haben als mit ständigen Revierverlagerungen. Erst die zusammenfassende Betrachtung der letzten drei Jahre dürfte ungefähr das Verbreitungsbild wiedergeben, das eine deutliche Anlehnung an die Fließgewässersysteme in den Beckenlandschaften unseres Kreises zeigt...

Pirol – (*Oriolus oriolus*)

Frühj. 2014	Blomberg Drawenberg	1 Ex. in Pappelreihe – (D. Grote)
16.04.2014	Horn-Bad Meinberg Billerbeck bis Entenkrug	1 Ex. im Baum sitzend, gesehen und gehört, einige Stunden später nicht mehr dort. – (K. Brörmelmeyer)
01.09.2014	Schlangen Oesterholz Sennerand	1 Ex. – (M. Grüntgens)

Die jahreszeitlich frühe Beobachtung von K. Brörmelmeyer am 16.04. ist auch im bundesweiten Vergleich außergewöhnlich.

Neuntöter – (*Lanius collurio*)

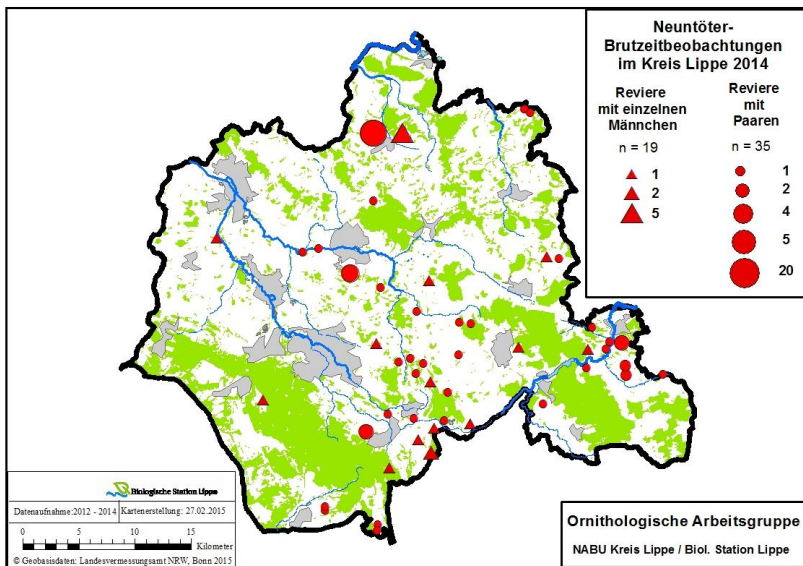

Der große Punkt in Kalletal bezieht sich auf das gesamte Gemeindegebiet. Waren bei kreisweiten Erfassungen unserer AG 1994 noch 323 Reviere (davon 264 mit Paarbeobachtungen) festgestellt worden, so konnten 2004 nur noch 159 Reviere verortet werden. Auch wenn im Jahr 2014 sicherlich keine flächendeckende Erfassung der Art erreicht wurde, so ist die Bestandsentwicklung mit 54 Revieren (dabei 35 mit Paarbeobachtungen) besorgniserregend. Natürlich fehlen aus dem Extertal, der Umgebung von Barntrop und aus dem äußersten lippischen Südosten Daten, gleichwohl ist in den letzten 20 Jahren ein Rückgang des Neuntöter-Bestandes im Kreis Lippe in einer Größenordnung von annähernd 75 % anzunehmen!

Beobachter: N.+P. Agterberg, K. Brörmelmeyer, T. Büchner, J. Fleischfresser, M. Füller, T.

Garczorz, H. Goldbeck, L. Havermeier, K. Höwing, U. Kuhlmann, D. Lerche, W. Maas, F. Morgenstern, R. Schulz, H. Seyer, H. Sonnenburg, Cn. Stolz.

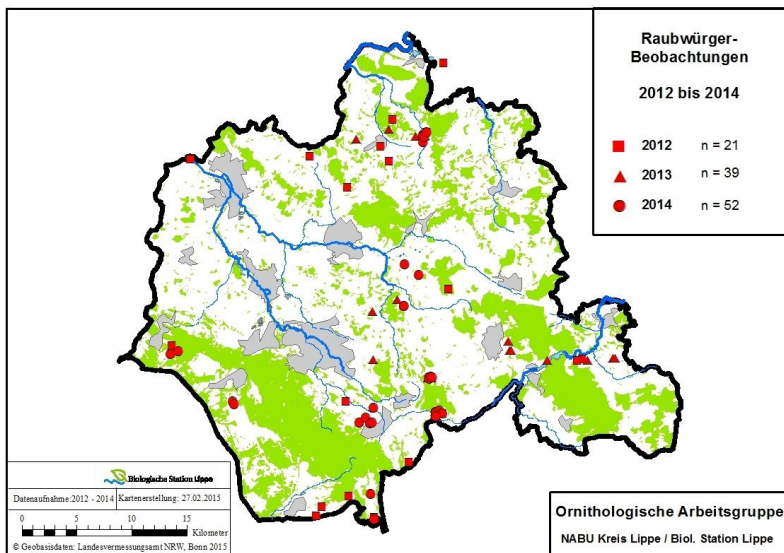

Raubwürger – (*Lanius excubitor*)

Die „traditionellen“ Winterreviere am Norderteich, in Reelkirchen, bei Kempen und in Asendorf waren wieder sowohl zu Jahresbeginn als auch ab Herbst besetzt. An den anderen Nachweisorten würde sich eine gezielte Nachforschung dahingehend lohnen, inwieweit es auch alljährlich besetzte „Reviere“ sind. Zumindest am Butterberg/Blomberg, in Reelkirchen, im Umfeld Donop bis Dalborn und in Kempen deutet das erneute Auftreten der Art darauf hin, jedoch ist die Beobachtungsintensität nur gering.

05.04.2014	Augustdorf Sennebereich sw Kribbentor	2 Ex. – (M. Pfenningschmidt)
03.05.2014	Augustdorf Sennebereich sw Kribbentor	1 Ex. – (W. Maas, U. Kuhlmann, H.Seyer)
23.02.2014	Blomberg Altendonop Nordwest	1 Ex. – (H. Sonnenburg)
02.03.2014	Blomberg Hagendonop südl. Sievertsberg	1 Ex.– (J. Heimann, B. Och)
14.12.2014	Blomberg S Dalborn	1 Ex. Revier – (J. Heimann, B. Och)
03.01.2014	Blomberg Butterberg	1 Ex. – (W. Maas)
27.01.+ 20./22.03.2014	Blomberg Reelkirchen West	1 Ex. – (K. Brörmelmeyer, W. Maas, H. Seyer)
2014	Horn-Bad Meinberg Beller Holz Süd bis Norder-Teich	11.01.-22.03. 09.11.-27.12. wdh.1 Ex., meist in der Obstplantage, traditionelles Winterrevier – (S. Häcker, U. Kuhlmann, D. Locher, F. Morgenstern, M. Pfenningschmidt, J. Schleaf, Cn. Stolz)
24.11.2014	Horn-Bad Meinberg Bereich südlich Feldrom	1 Ex. auf Busch sitzend – (H. Seyer)
13.03.+ 05.12.2014	Horn-Bad Meinberg Bockstal	1 Ex. – (W. Maas)
31.01.2014	Horn-Bad Meinberg Horn Eickernberg	1 Ex. – (W. Maas)
17. 03.2014	Horn-Bad Meinberg Horn Nord	1 Ex., auch 21.03.– (W. Maas)
12.03.2014	Horn-Bad Meinberg Kempen, südl.	1 Ex. – (W. Maas)
15.01.- 21.03.+ 20.11.2014	Kalletal Asendorf, Haßberg	1 Ex., Winterrevier st. 2011 bekannt – (J. Fleischfresser)

06.04.2014	Kalletal Heidelbeck, alter Postweg	1 Ex. Beute suchend – (E. Frevert)
01+02.2014	Oerlinghausen Wistinghauser Senne	1 Wintergast – (D. Grote, D. Lerche)

Elster – (*Pica pica*)

22.02.2014	Bad Salzuflen Innenstadt Ost	18 Ex. – (I. Briegel)
11.02.2014	Detmold Rödlinghausen Süd	12 Ex. – (D. Lerche)
09.02.2014	Lage Waddenhausen Ost / Ziegeleimuseum	27 Ex. – (J. Heimann, B. Och)
31.12.2014	Lemgo Laubke Nord	11 Ex. – (D. Lerche)

Tannenhäher – (*Nucifraga caryocatactes*)

14.02.2014	Bad Salzuflen Kurpark	2 Ex. – (B. Hermenau)
17.08.2014	Horn-Bad Meinb. Buchenberg sw Silbermühle	2 Ex. – (T. Garczorz)
21.11.2014	Horn-Bad Meinberg Haue und Kattenmühle	1 Ex. rufend – (J. Schleef)
01.10.2014	Horn-Bad Meinberg Holzhausen West	mind. 1 Ex. den ganzen Tag rufend und Nahrung suchend! – (W. Maas)
25.06.2014	Horn-Bad Meinberg Leopoldstal Nordwest	1 Ex. – (M. Füller)
25.09.2014	Horn-Bad Meinberg Leopoldstal Nordwest	1 Ex. in einem Garten – (H. Sonnenburg)
05.08.2014	Horn-Bad Meinberg Lippischer Velmerstot	Familienverband, mind 3 Juv. Kreisgrenze HX – (D. Lerche)
28.09.2014	Horn-Bad Meinberg Lippischer Velmerstot	1 Ex. Schnat/Silberbachtal, Rufe. – (S. Häcker)
10.06.2014	Horn-Bad Meinberg Mönkeberg, westl.	1 Ex. – (G. Jacobs)
29.03.2014	Horn-Bad Meinberg Velmerstot Kreisgrenze HX/LIP	1 Ex. rufend – (S. Häcker)
03.07.2014	Horn-Bad Meinberg Velmerstot Nordost	1 Ex. rufend – (H. Sonnenburg)
06.07.2014	Schieder Heinbergsiedlung	1 Ex. im Haselnussstrauch rufend! Mttlg. E. Neumann – (W. Maas)
28.02.2014	Schieder Siekholz Ost	Je 1 Ex., auch ., 18.08.+20.08. – (W. Maas)

Der Brutnachweis auf der Velmerstot ist bemerkenswert, doch es ist ungeklärt, ob die Brut auf lippischem Kreisgebiet erfolgte.

Dohle – (*Coloeus monedula*)

Brutzeitfeststellungen 15.03. bis 31.05. sowie Bruthinweise:

16.03.2014	Bad Salzuflen Kurpark	mind. 2 Ex. – (H. Ziebell)
09.01.- 13.05.2014	Bad Salzuflen Schötmar Mitte	Wdh. Brutzeitfeststellungen bis mind. 6 Ex. zusammen mit Saatkrähen am vorjährigen Brutplatz – (M. Bongards, H. Ziebell)
2014	Blomberg Brüntrup Nord	Ganzjährig, zur Brutzeit bis 7 Ex. , ein bekannter Nistplatz; wdh. Streitigkeiten mit Rabenkrähen – (Fam. Stolz)
2014	Blomberg Cappel: ganzjährig rglm. ~ 20 Ex. an der Kirche, auch Schlafplatz mit mind. 80 Ex. am 30.06. (Cn. Stolz). Brut (Dohlenkasten) mit 3 juv., vermutl. weitere BP in Altbäumen des Kirchplatzes – (F. Morgenstern) (weitere Beob.: H.-B. Goldbeck, H. Sonnenburg)	
14.04.2014	Blomberg Herrentrup	1 BP in Feuerwehrturm – (W. Maas)
09.06.2014	Blomberg Höntrup	1 ad. futtertragend – (Cn. Stolz)
05.2014	Blomberg Kernstadt	4-5 BP im Seligen Winkel – (K. Höwing)
06.03.2014	Blomberg Siebenhöfen	1 Ex. Hof „An der Asse“ – (W. Maas)
03./04.2014	Blomberg Wellentrup Süd	Wdh. Bis 4 Ex. – (Fam. Stolz)
2014	Detmold Innenstadt: mind. 2 BP (vermutl. deutlich mehr), Nestbau Bereich Schlossgraben und Wiesenstr. – (T. Büchner, S. Häcker, L. Havermeier, W. Maas, H. Sonnenburg)	
2014	Detmold Brit. Siedlung	Brutvorkommen – (S. Häcker)
2014	Detmold Leopoldinum	Brutvorkommen – (S. Häcker)
24.08.2014	Detmold Orbke Süd	2 Ex. zusammen auf Schornstein – (Cn. Stolz)
21.02.2014	Extertal Bösingfeld	8 Ex. am Kirchturm – (F. Blomberg)
14.01.2014	Extertal Burg Sternberg	4 Ex. – (F. Blomberg)
23.04.2014	Lage Hiddentrup	mind. 10 Ex. Nahrung suchend – (J. Hadasch)
20.05.2014	Lage Lückhausen	mind. 14 Ex. – (D. Lerche)
21.04.2014	Lage Müssen Abgrabung West	6 Ex. – (T. Garczorz)
03.-05.2014	Lage Zuckerteiche	bis 12 Ex. – (W. Maas, F. Morgenstern, H. Sonnenburg, Fam. Stolz)
23.03.2014	Lemgo Hörstmar Ost	16 Ex. – (D. Lerche)
09.03.2014	Lemgo Mitte Ost	6 Ex. an den Türmen der Nikolaikirche – (J. Fleischfresser)
08.05.2014	Schieder Wöbbel, Schloss	3-4 BP – (K. Höwing)

Ansammlungen ab 30 Ex.:

24.11.+25.12.2014	Schieder Schlosspark	Rufe am Schlafplatz – (F. Morgenstern, Cn. Stolz)
23.02.2014	Lage Zuckerteiche	~ 100 Ex. – (T. Garczorz)
22.06.2014	Lemgo Bega-Aue Kläranlage	~ 40 Ex. auch diesjährige – (D. Lerche)
Jan.-Feb. 2014	Lemgo Gewerbegebiet Lieme	wdh. bis ~ 80 Ex. – (M. Noltekuhlmann)
04.02.2014	Lemgo Gewerbegebiet West	mind. 100 Ex. am tradit. Schlafplatz "Zumtobel-Gebäude" – (D. Lerche)
06.01.2014	Bad Salzuflen Werler Feld	~ 80 Ex. – (I. Briegel)
16.02.2014	Bad Salzuflen Wülfer See	~55 Ex. – (J. Heimann, B. Och)
06.09.2014	Blomberg Brüntrup Nord	~ 60 Ex. – (Cn. Stolz)

Ähnlich wie bei den Saatkrähen scheint der Brutbestand der Dohlen im Kreisgebiet zuzunehmen. Allerdings werden bei einer deutlichen Zunahme der Zahl der Beobachtungen adulter Vögel vergleichsweise wenige Brutplätze gemeldet. Zusammen mit den Daten der letzten Jahre ergibt sich folgendes Bild: Die größten Brutvorkommen in Lippe dürften sich in den Innenstädten von Detmold und Lemgo und im Raum Blomberg befinden. In Lage könnte nach den Beobachtungen auch eine Kolonie auf Entdeckung warten. Begrenzend dürften vielerorts die fehlenden Nistmöglichkeiten sein. Baumbruten sind nicht gemeldet worden, werden in Capel aber vermutet.

Saatkrähe – (Corvus frugilegus)

Bielefeld A2, Rastplatz Bröninghausen: 24.03.2014 nun mind. 67 Nester ausgezählt, 04.04.2014 nur noch 63 vollständige Nester, balzend und bauend – (J. Heimann, B. Och)

Bad Salzuflen: Werre Ahmsen – Meerbreite: 12.03.2014 keinerlei Aktivität an der Kolonie (einige alte Nester vorhanden). – (T. Garczorz); Werre am Hoffmangelände: 12.03.2014 5 Ex. an einem Nest in Weide, "**Kolonie**" ist später aufgegeben worden – (J. Heimann, B. Och); Ehrsens (NEU): 03.03.2014 ~10 Ex. an neuer Kolonie, in kleinem Park(-streifen), an 3 Nestern bauend – (J. Heimann, B. Och) Kirchplatz Schötmar Nester des Vorjahres wurden entfernt; 11.04.2014 nun 26 Nester (je 14+11 in Platanen, 1 in Rotbuche) – (J. Heimann, B. Och – (M. Bongards); 03.11.2014 mind. 20 Ex. paarweise an den mind. 30 Nestern. Trotz Nestbeseitigung im Winter erneut in derselben Platane und dazu in einer 2. an der anderen Seite der Kirche. – (M. Bongards), Kolonie in inzw. 2 Platanen mit je ~10 Nestern – (G. Kempf, H. Walter); Knonhof: 16.03.2014 mind. 35 Ex. gezählt mind. 35 Nester in Pappel bauend; am 13.12.2014 noch mind. 46 Nester in den Pappeln – (J. Heimann, B. Och); Masch Ziegelstr.: 21.03.2014 3 Nester aus 2013 an der Ziegelstr.; im Moment nicht besetzt – (J. Hadasch); Nördl. Werler See an der Werre: 24.03.2014 mind. 17 Nester – (J. Heimann, B. Och); Werre, Firma POS: 10.03.2014 ~20 Ex. nur noch ~15 Nester in Pappeln an der Werre – (J. Heimann, B. Och); 24.03.2014 einzelne Ex. nun keine Nester mehr zu sehen in den Pappeln – (J. Heimann, B. Och), 28.03.2014 nun wieder mind. 14 Nester !! In Pappeln – (J. Heimann, B. Och); Werler Krug: 28.03.2014 nun mind. 16 Nester – (J. Heimann, B. Och).

Blomberg: keine Hinweise auf Kolonien

Detmold: Britische Siedlung (Blücher-, Adenauer-, Siegfriedstr.): 07.04.2014 20 Nester in Spitzahorn, Hainbuche, Esche (nicht mehr in Niedersachsenstr.)

Ehem. Kasernengelände Hohenloh (Richthofenstr./Robert-Kronfeld-Str.): 07.04.2014 23 Nester in 1 Buche+3 Platanen

Schlosspark/Schlosswache: 21.03.2014 2 Ex., nach wiederholter Entfernung der Nester aus Platanen an der Schlosswache wurden nun auch die 6 Nester der Platane am Schloss entfernt. Ein P beginnt mit dem Neubau.

Heidenoldendorf Birkensamm/Bielefelder Str.: 19.03.2014 28 Nester in Bau.

Heidenoldendorf Umgebung: Niedernfeldweg - 19.03.2014 7 Nester an 2 Stellen in Bau.

Sprottauer Str./Bachstr. (Innenstadt West): 19.03.2014 48 Nester in Bau.

Sichterheide/Schulzentrum: 19.03.2014 Braunenbruch: 35 Nester in Bau, Umgeb.: 12 Nester an 3 Stellen in Bau.

Wittekindstr. Bahndamm: nicht beflogen

DT gesamt: ~135 BP – (alle S. Häcker)

Lage: Zuckerteiche: NEU bei bis zu ~57 Expl. Neugründung 10-12 Nester – (T. Garczorz, J. Hadasch, J. Heimann, P.U. Heuer, D. Lerche, B. Och, H. Sonnenburg, Cn. Stolz, D. Lerche, F. Morgenstern)

Leopoldshöhe: Am Steinsiek: verwaist, keine Brutvorkommen im Gemeindegebiet bekannt – (D. Wolter, H. Mühlberger)

Sonstige Beobachtungen:

01.-09.01.2014	Lemgo Gewerbegebiet Lieme Ostteil	mind. 100 Ex. – (M. Noltekuhlmann)
18.02.2014	Lemgo Gewerbegebiet Lieme	~ 200 Ex., sonst Mitte Jan bis Feb meist 20-80 Ex. – (M. Noltekuhlmann)
19.06.2014	Schieder-Schwbg. Ruensiek Nord	~ 100 Ex. – (W. Maas)
27.02.2014	Schlangen Bereich nördl. Oesterholz	~ 40 Ex. auf frisch gepflügtem Acker – (H.-B. Goldbeck)
07.03.2014	Bad Salzuflen Werler Feld	~ 50 Ex. – (H. Doht)
16.02.2014	Bad Salzuflen Wülfer See	~240 Ex. auf Acker – (J. Heimann, B. Och)
21.12.2014	Bad Salzuflen Retzen südl.	~ 80 Ex. – (W. Maas)
03.07.2014	Blomberg Wellentrup Süd	mind. 20 Ex. – (F. Morgenstern)

26.06.2014	Detmold Hakedahl	mind. 70 Ex. Flugplatzgelände bis Hangar-Gebäude – (F. Morgenstern)
2013/2014	Schieder Schlosspark	Gemischter Krähenschlafplatz (hunderte), auch viele Saatkrähen – (K. Höwing, H. Sonnenburg, Cn. Stolz)

Weiterhin ist eine Konzentration der Brutvorkommen in den Siedlungsbereichen im südlichen Stadtgebiet von Bad Salzuflen (7 Kolonien mit ca 160 BP) und im Westen von Detmold (7 Kolonien mit ca 178 BP) festzustellen. Während erstmals eine neue Kolonie bei Lage (Zuckerteiche) gegründet wurde, sind die Vorkommen im Blomberger Becken inzwischen erloschen. Während in Detmold eine leichte Abnahme des Bestandes zu verzeichnen ist, steigt der Brutbestand im Westen des Kreises weiter an. Insgesamt beträgt der lippische Brutbestand rund 340 Brutpaare. Auffällig ist die Kolonie-Dynamik in den besiedelten Bereichen. Zwei neu gemeldeten Kolonien stehen 5 aufgegebenen Standorte und 12 dauerhaft besiedelte Bereiche gegenüber. Interessanterweise haben Vergrümpfungsaktionen an jeweils 1 Kolonie in Bad Salzuflen-Schöttmar und in Detmold nicht zur Aufgabe des Brutplatzes geführt. Abgesehen von einem Ausweichen in Nachbarbereiche (=neue Kolonien) zeigen die Saatkrähen ein erstaunliches Beharrungsvermögen.

Rabenkrähe – (*Corvus corone*)

06.01.2014	Bad Salzuflen Werler Feld	~ 60 Ex. – (I. Briegel)
31.08.2014	Blomberg Drawenberg	mind. 55 Ex. – (Ce.+M. Stolz)
17.08.2014	Blomberg Mossenberger Himmel	~ 100 Ex. auf Acker – (Fam. Stolz)
27.08.2014	Detmold Remmighausen, nordöstl.	~ 200 Ex. auf Feld – (Ce.+M. Stolz)
17.09.2014	Horn-Bad Meinberg Wöbbel, westl.	~ 120 Ex. – (W. Maas)
04.02.2014	Lemgo Gewerbegebiet West	mind. 300 Ex. am tradit. Schlafplatz "Zumtobel-Gebäude" – (D. Lerche)
15.09.2014	Schieder Niesetal	1 Ex. grau/weiß gescheckt – (K. Höwing)
02.2014	Schieder Schlosspark	Bis >1000 Ex. auch Saatkrähen dabei – (K. Höwing)
29.11.2014	Schieder Schlosspark	mind. 200 Raben- und Saatkr. – (K. Höwing)
31.12.2014	Schieder	mind. 300 Ex. Pappeln a. d. Niese – (K. Höwing)

Nebelkrähe – (*Corvus cornix*)

30.05./04.07.2014	Detmold Johanettental	1 Ex. Dauergast – (U. Kuhlmann)
-------------------	-----------------------	---------------------------------

Vermutlich seit Jahren immer dasselbe Individuum.

Kolkrabe – (*Corvus corax*)

19.03.2014	Augustdorf Nord	4 Ex., 1 Revier – (W. Maas)
03.2014	Bad Salzuflen Asenberg	1 BP am Nest – (I. Briegel)
23.06.2014	Bad Salzuflen Forst Brake	1 BP 3 flügel juv. – (J. Heimann, B. Och)
30.06.2014	Barntrup Kalksteinbruch bei Sevinghausen	3 Ex. Familienverband? – (Cn. Stolz)
30.06.2014	Barntrup Sommersell westl.	Brutverdacht im Wald Altendonop-Sommersell – (Cn. Stolz)
02.03.2014	Blomberg Altendonop	1 BP mit Nistmaterial – (J. Heimann, B. Och)
30.05.2014	Blomberg Dalborn West	vermutlich Brutvogel im Dalborner Holz – (H. Sonnenburg)
2014	Extertal Linderhofe	ganzjährig anwesend – (F. Blomberg)
18.10.2014	Extertal Linderhofe	21 Ex. abends in den Wald fliegend – (F. Blomberg)
02.11.2014	Extertal Linderhofe	18 Ex. bei totem Waschbären im Wald – (F. Blomberg)
17.10.2014	Extertal Linderhofe Freizeitanlage	9 Ex. – (F. Blomberg)
03.11.2014	Extertal Linderhofe Freizeitanlage	60 Ex. – (F. Blomberg)
26.10.2014	Extertal Linderhofe Schaufberg	32 Ex. auf einem Feld – (F. Blomberg)
10.06.2014	Horn-Bad Meinberg Beller Holz Süd	5 Ex. Familienverband? – (U. Kuhlmann)
10.04.2014	Horn-Bad Meinberg Kempen	1 BP – (W. Maas)
11.03.2014	Horn-Bad Meinberg Lippischer Velmerstot	1 P, z.T. Flugspiele ; verfolgt von 3. Ex. – (M. Füller)
16.03.2014	Horn-Bad Meinberg Schmedissen Süd	1 BP im vorjähr. Revier – (D. Horstmann)
22.05.2014	Horn-Bad Meinberg Südhang des Bellenberges	1 ad. / 3 dj – (W. Maas)
14.08.2014	Kalletal Brosen, Rafelder Berg	12 Ex. üf – (R. Schulz)
11.11.2014	Kalletal Hohenhausen, Tiefental	10 Ex. üf – (R. Schulz)
09.04.2014	Kalletal Langenholzhausen, Wirksburg	1 BP Anzahl juv. ? – (E. Frevert)
03.06.2014	Lügde Harzberg, Stadtholz	1 BP – (K. Höwing)
13.04.2014	Lügde Niese, Scharpenberg	besetzter Horst – (E. Gröne)
22.06.2014	Lügde Schierenberg	1 P, 4 Juv. – (K. Höwing)

07.03.2014	Lügde Schildberg, Südost	2 Ex. brutverdächtiges Verhalten – (M. Füller)
03.06.2014	Lügde Uhlensen/Kleff/Herlingsbg.	1 P – (K. Höwing)
22.06.2014	Lügde oberer Kirchberg	1 P – (K. Höwing)
24.04.2014	Schieder Bennerberg/Niesetal	1 P – (K. Höwing)
03.04.14	Schieder Brakelsiek südl. Bennerberg	1 BP Nestfund – (E. Benning)
01.06.2014	Schieder Nessen Flörkenberg	1 P, 2 Juv. – (K. Höwing)
09.03.2014	Schieder Siekholz/Siekfeld	1 P Balzflüge – (K. Höwing)
27.04.2014	Schieder Kamerun	1 BP am Nest – (W. Maas)
07.03.2014	Schieder Nessenberg Ost	1 ad. am Horst – (H. Seyer)
31.12.2014	Schieder Siekholz Ost	mind. 21 Ex. kreisend – (W. Maas)
31.01.2014	Schieder Siekholz West	7 Ex. an totem Wild fressend – (W. Maas)
04.2014	Schwalenberg Ost	Rev.-verhalten in Nähe eines Horstes – (M. Füller)
28.09.2014	Schlangen Haustenturm, nordwestl.	mind. 20 Ex. – (F. Ulbrich)
19.01.2014	Schlangen NSG "Schwedenschanze"	6 Ex. – (A. Leistikow)

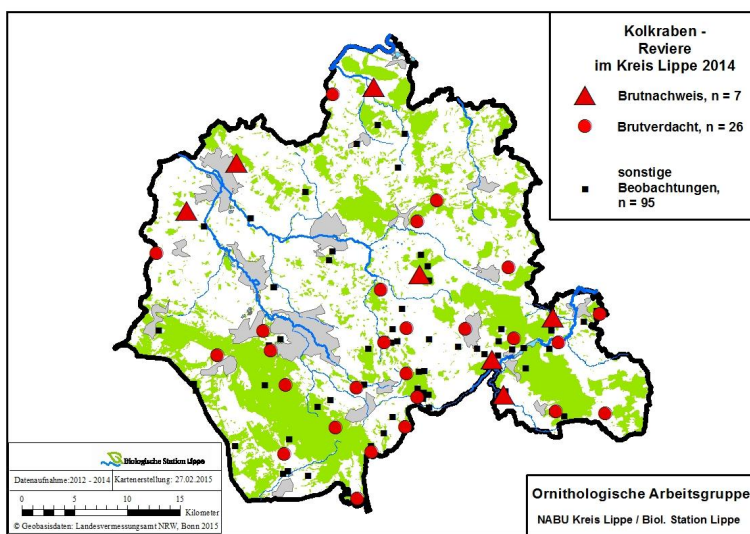

Die Verbreitungskarte dürfte Nachweislücken in Nordlippe und im Teutoburger Wald aufweisen.

Weidenmeise – (*Parus montanus*)

03./04.2014	Blomberg Biotopverbund	2 sing. M – (F. Morgenstern, Cn. Stolz)
26.03.2014	Blomberg Istrup Kläranlage	1 sing. Ex. – (Cn. Stolz)
23.03.-03.06.2014	Blomberg Mossenberger Himmel	Wdh. 1 sing. M – (Cn. Stolz)
06.06.2014	Blomberg Südost	2 Ex. (1 sing.) Regenrückhaltebecken am Flachmarkt – (Cn. Stolz)
ganzjährig.	Detmold Oberschönhagen	mehrere Ex. – (H.-P. Mischer, Ce.+M. Stolz)
ganzjährig	Horn-Bad Meinberg Fissenknick, Garten	2 Ex. – (H.-P. Mischer)
23.04.2014	Leopoldshöhe Heipker See	1 Ex. – (T. Garczorcz)
02.03.2014	Schieder Niesetal	1 P – (K. Höwing)
13.03.2014	Schieder Nähe Elfenberg	1 P – (K. Höwing)
17.07.2014	Schieder nördl. Schlosspark	1 P – (K. Höwing)
09.06.2014	Schiedersee Nordufer östlich Bahnhof	1 Ex. Rufe – (Cn. Stolz)

Aufgelistet sind nur Brutzeitfeststellungen. Ist die Art in Lippe so selten?

Heidelerche – (*Lullula arborea*)

19.03.2014	Augustdorf Nord	1 Ex. – (W. Maas)
05.05.2014	Augustdorf Nordwest	mind. 3 sing. Ex. – (R. Kleinhagenbrock)
03.+ 14.05.2014	Augustdorf Sennebereich sw Kribbentor	mind. 3 Ex. – (T. Garczorcz, W.Maas, U.Kuhlmann, H.Seyer)
2014	Augustdorf Stapellager Senne	Bis 3 sing. Ex. – (I. Briegel, D. Lerche, W. Maas)
18.09.2014	Bad Salzuflen Bergkirchen	1 Ex. dz – (J. Heimann, B. Och)
04.10.2014	Detmold Deponie Hellsiek	1 Ex. dz – (M. Falkenberg)
28.09.2014	Lage Zuckerteiche	ziehend – (U. Schürkamp)
2014	Oerlinghausen Sandgrube Hassler	4 Rev. – (D. Grote)

2014	Oerlinghausen Wistinghauser Senne	9 Rev. – (D. Grote)
13.04.2014	Schlangen Haustenbecker Senne West	7 sing. Ex. entlang der Haustenbecker Strasse – (A. Garthoff)

Feldlerche – (*Alda arvensis*)

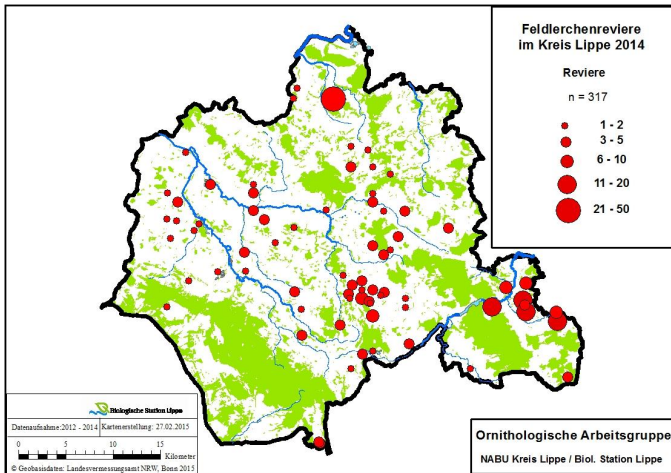

Der große Punkt in Kalletal bezieht sich auf das gesamte Gemeindegebiet. Die Einschätzung des Brutbestandes der Feldlerche im Kreisgebiet gestaltet sich derzeit schwierig. Die angegebene Größe von 317 Revieren beinhaltet vermutlich eine große Fehlerquote. Hierbei sind die Unterschiede zwischen den Schätzungen für größere Bereiche und konkreten Verortungen von einzelnen Revieren von Bedeutung. Möglicherweise wird der Bestand in der pauschalierten Betrachtung überschätzt. Wünschenswert für die Zukunft sind deshalb nach Möglichkeit konkretere Angaben für kleinere Landschaftseinheiten, die auf Zählung der Sänger beruhen. Natürlich ist aber auch denkbar, dass in den dargestellten Dichtezentren die Welt „feldlerchentechnisch“ gesehen noch in Ordnung ist. Aber das kann dann ja im Jahr 2015 überprüft werden.

Melder: A. Alpers, G. Avar, F. Blomberg, J. Bodde, I. Briegel, K. Brörmelmeier, J. Fleischfresser, T. Garczorz, H.-B. Goldbeck, S. Häcker, J. Hadasch, J. Heimann, B. Och, K. Höwing, R. Kleinhagenbrock, U. Kuhlmann, K. Lange, D. Lerche, W. Maas, E. Möller, F. Morgenstern, M. Noltekuhlmann, B. Och, H.-D. Pieper, E. Schafmeister, W. Scharlau, F. Schell, R. Schulz, U. Schürkamp, Cn. Stolz, Ce.+M. Stolz, H. Tapp.

Durchzug:

19.09.2014	Bad Salzufflen Bergkirchen	~650 Ex. in 2:30 Stunden dz (10:00-12:30 Uhr) – (J. Heimann, B. Och)
17.03.2014	Horn-Bad Meinberg Horn Nord	~ 100 Ex., mehrere Ex singend – (W. Maas)
26.02.2014	Lügde Auf der Lied	~ 60 Ex. – (W. Maas)

Uferschwalbe – (*Riparia riparia*)

22.05.2014	Bad Salzufflen Kolonie Kompostwerk Hölsen Abgrabung	mind. 15 Ex. – (J. Heimann, B. Och)
22.07.2014	Bad Salzufflen Kolonie Kompostwerk Hölsen Abgrabung	mind. 10 Ex. an Brutröhren – (T. Garczorz)
15.06.2014	Kalletal Kolonie Abgrabung West („Baggersee“)	~25 BP – (A. Bergmeier)
16.08.2014	Kalletal Varenholz Abgrabung West („Baggersee“)	mind. 6 Ex. – (J. Fleischfresser)
21.04.2014	Lage Abgrabung Iggenhausen	~ 10 Ex. – (T. Garczorz)
24.06.2014	Lage Kolonie Sandabgrabung Hiddentrup	Mind. 80 Röhren, wieviel sind besetzt? – (J. Hadasch)
20.05.2014	Lage Kolonie Sandgrube Lückhausen	~ 10 Ex. fliegen vereinzelt Bruthöhlen an, Zustand durch Planierungen verschlechtert – (D. Lerche)
03.05.2014	Lage Müssen Abgrabung Nord	~ 10 Ex. (W.Maas, U.Kuhlmann, H.Seyer)
28.06.2014	Lage Müssen Abgrabung Nord	~ 30 Ex. – (Cn. Stolz)
28.06.2014	Lage Müssen Kolonie Abgrabung West („Baggersee“)	mind. 20 Ex., mind. 60 Röhren, davon ~10, angefliegen – (Cn. Stolz)
03.08.2014	Lage Müssen Kolonie Abgrabung West („Baggersee“)	mind. 50 Ex., 75 Röhren, wieviele besetzt? – (J. Hadasch)
15.05.2014	Lage Kolonie Waddenhausen West	mind. 10 Ex. – (T. Garczorz)
06.07.2014	Lage Kolonie Waddenhausen West	~ 50 Ex. am Koloniestandort – (T. Garczorz)
14.08.2014	Lage Zuckerteiche	~ 20 Ex. – (Cn. Stolz)
17.08.2014	Lage Zuckerteiche	mind. 30 Ex. – (Cn. Stolz)
11.05.2014	Lemgo Schönungsteiche	~ 10 Ex. – (D. Lerche)
06.07.2014	Rinteln Möllenbeck Kolonie (SHG) Kiesgrube	~60 BP – (A. Bergmeier)

Zwar scheinen alle aus dem Vorjahr bekannten Kolonien wieder besetzt, mangels konkreter Brutpaarzahlen ist eine Einschätzung des Gesamtbestandes jedoch schwierig. Zumindest in Lückhausen deutlicher Rückgang.

Rauchschwalbe – (*Hirundo rustica*)

01.06.2014	Extertal Linderbruch, Hof Büchter	10 BP – (F. Blomberg)
01.06.2014	Extertal Linderhofe Hof A. Weber	12 BP – (F. Blomberg)
01.06.2014	Extertal Pferdestall Hotel Zur Burg Sternberg	9 BP – (F. Blomberg)
28.09.2014	Horn-Bad Meinberg Beller Holz Süd	Letztbeobachtung – (U. Kuhlmann)
25.03.2014	Horn-Bad Meinberg Norderteich	1 Ex. Erstbeobachtung – (U. Kuhlmann)
18.04.2014	Horn-Bad Meinberg Norderteich	~ 100 Ex. – (U. Kuhlmann)
04.05.2014	Horn-Bad Meinberg Norderteich	mind. 20 Ex. – (K. Brömelmeier)
07.09.2014	Horn-Bad Meinberg Norderteich	mind. 60 Ex. dz – (Cn. Stolz)
20.09.2014	Horn-Bad Meinberg Norderteich	~ 100 Ex. – (U. Kuhlmann)
22.08.2014	Horn-Bad Meinberg NSG "Sannenbruch"	~ 70 Ex. – (K. Brömelmeier)
2014	Kalletal gesamt	~120 BP – (R. Schulz)
09.09.2014	Kalletal Farmbke	mind. 40 Ex. – (E. Möller)
01.06.2014	Kalletal Lüdenhsn Nordwest	mind. 20 Ex. Kuhställe Fam. Meier, Auf dem Richterberg – (J. Fleischfresser)
16.08.2014	Kalletal Varenholz Abgrabung West („Baggersee“)	~ 50 Ex. – (J. Fleischfresser)
28.09.2014	Lage Zuckerteiche	~150 Ex. abflugbereit, Letztbeobachtung – (U. Schürkamp)
15.04.2014	Lemgo Büllinghausen Rahrebruch	mind. 20 Ex. – (D. Lerche)
06.05.2014	Lügde Blankenburg	8 P – (K. Höwing)
04.05.2014	Lügde Hof am Humberg	mind. 6 BP – (K. Höwing)
26.05.2014	Lügde Lüdenberg Hof	6 BP – (K. Höwing)
03.09.2014	Lügde Rischenau Biesterfeld	mind. 50 Ex., 8-10 BP Ex. – (K. Höwing)
13.04.2014	Schiedersee	mind. 150 Ex. – (K. Höwing)
15.08.2014	Schiedersee Staumauer	mind. 150 Ex. – (Cn. Stolz)
08.04.2014	Schiedersee Badebucht	mind. 80 Ex., jagend – (H. Sonnenburg)
16.05.2014	Schieder Siekholz	5 BP – (K. Höwing)

Mehlschwalbe – (*Delichon urbicum*)

Bruthinweise, größere Ansammlungen

Bad Salzuflen: Ahornstr. 08.08.2014 ~80 Ex. – (J. Heimann, B. Och); Innenstadt 21.06.2014 ~ 10 Ex., mind. 4 besetzte Nester – (T. Garczor); Pehlen 06.08.2014 ~80 Ex. – (J. Heimann, B. Och); Schötmar Ost 22.04.2014 2 Ex. Rückkehr zur alten Kolonie – (H. Ziebell); **Blomberg:** Borkhausen 12.05.2014 mind. 50 Ex. – (F. Morgenstern); Brüntrup 25.04.2014 ~ 15 Ex. fliegen zwischen den Häusern und Niedermeiers Hof über Maisacker hin und her – (Ce.+M. Stolz); Brüntrup Süd mind. 30 Ex., Nester werden angefliegen: Wehrener Straße, Alter Postweg, Eichholzstr. – (Cn. Stolz); Dalborn 09.08.2014 mind. 60 Ex. – (J. Heimann, B. Och); Deponie Hohedömsen 10.05.2014 mind. 200 Ex. – (W. Maas); **Dörentrup:** Friedenstal 01.06.2014 ~ 45 Ex. – (E. Schafmeister); **Extertal:** 01.06.2014 am Bhf. Bösingfeld 13 **BP**, Hotel Zur Burg Sternberg 10 **BP**, Linderbruch Hof Büchter 12 **BP**, Linderhofe Kolonie in Siedlung – (F. Blomberg); **Horn-Bad Meinberg:** Kempen 07.07.2014 ~40 Ex. jagend – (N.+P. Agterberg); Norderteich 04.05.2014 mind. 50 Ex. – (K. Brömelmeier); **Kalletal:** Farmbke 09.09.2014 mind. 20 Ex. – (E. Möller); Varenholz Abgrabung West („Baggersee“) 16.08.2014 ~ 300 Ex. – (J. Fleischfresser); **Kalletal Gesamtgemeindegebiet** ~130 **BP** – (R. Schulz); **Lage:** Zuckerteiche 14.08.2014 mind. 100 Ex. – (Cn. Stolz); **Lemgo:** Brake Nord **23.09.2014** mind. 1 ad. **füttert noch immer juv.!** – (D. Lerche); Laubke Nord 20.07.2014 ~ 40 Ex. in Kolonienähe – (D. Lerche); Schönungsteiche 04.08.2014 mind. 20 Ex. – (F. Morgenstern); **Leopoldshöhe:** Schötmarsche Str. 13/15 14 Ex. m. Bruterfolg (2 Bruten) – (D. Elbracht); 27.08.2014 Schötmarsche Str. 13 u. 15 ~100 - 120 Ex. haben sich hier gesammelt – (D. Elbracht); **Lügde:** Mitte 03.06.2014 fliegen Häuser in der Nähe des Bahnhofs an. (Bahnhofstr.) – (Cn. Stolz); **Schieder:** Glashütte 18.05.2014 ca 10 P Brauenkampweg – (K. Höwing); Schiedersee 01.04.2014 1 Ex. **Landes-Erstbeobachtung**, über See jagend, noch keine Rauchschwalben dabei – (H. Sonnenburg), 11.05.2014 **mind. 400 Ex.** Staudamm – (K. Höwing); 15.09.2014 mind. **500 Ex.** – (K. Höwing); Schieder 22.09.2014 10 Ex. – (K. Höwing).

Waldlaubsänger – (*Phylloscopus sibilatrix*)

Augustdorf: Mordkuhle 09.06.2014 1 sing. Ex. – (R. Kleinhagenbrock); NSG Schluchten und Moore am oberen Furlbach 21.06.2013 **11 Ex.** – (C. Venne); Sennebereich südöstlich Fünf Buchen 03.05.2014 5 Ex. (W.Maas, U.Kuhlmann, H.Seyer); **Bad Salzuflen:** Großer Berg 22.05.2014 1 Ex. singend – (J. Heimann, B. Och); **Blomberg:** Wald zwischen Altendonop und Sommerzell 30.06.2014 1 Ex. singend– (Cn. Stolz); **Detmold:** Kahler Ehberg und Umgebung 03.05.+19.06.2014 1 Ex. (T. Garczor, W.Maas, U.Kuhlmann, H.Seyer); Donoperteich-Hiddeser Bent 25.05.+19.06.2014 1 sing. Ex. – (T. Garczor); **Dörentrup:** Wendlinghausen 18.05.2014 2 sing. Ex. – (T. Garczor); **Extertal:** 22.06.2014 Laßbruch, Knüll 1 sing. M – (R. Schulz); **Horn-Bad Meinberg:** bei Bergheide Knickenhagen 01.07.2014 1 sing. Ex. – (H. Sonnenburg); Maßbruch Wald 16.04.2014 1 sing. Ex. **Erstbeobachtung** – (G. Avar); NSG "Externsteine" 18.+19.04.2014 2 sing. Ex. – (G. Avar, K. Koffijberg); Südhang des Bellenberges 22.05.2014 1 sing. Ex. – (W. Maas); **Kalletal:** Heidelbeck, Heidbrink 23.04.2014 1 sing. M – (R. Schulz); Heidelbecker Knick

02.05.2014 **5 sing.** M – (E. Frevert); Hohenhausen, Öfingstal 30.05.2014 1 sing. M – (R. Schulz); Langenholzhausen, am Forsthaus 05.06.2014 1 sing. M – (R. Schulz); **Lage:** Hermannsberg 03.05.2014 1 sing. Ex. – (D. Lerche); **Lemgo:** Biesterberg 27.04.+06.05.2014 1 sing. Ex. – (D. Lerche, H. Tapp); Luherheide Nord 07.06.2014 1 sing. Ex. – (D. Lerche); Stadtwald 19.04.2014 1 Ex. singt - (J. Heimann, B. Och); **Oerlinghausen:** Wistinghauser Senne 23.+25.06.2014 Je 1 Ex., 2 Stellen (Gesang) – (R. Kleinehagenbrock); **Schieder-Schwbg.:** Salkenbruch 10.05.2014 1 sing. Ex. – (W. Maas).

Ist das obere Furlbachtal das bislang von Lippern übersehene Dichtezentrum des Waldlaubsängers in Lippe? Bei der letzten Revierkartierung 2012 waren es lt. Chr. Venne (Biol.Station Senne) im ges. (kreisübergreifenden) NSG insgesamt 29 Reviere!

Fitis – (*Phylloscopus trochilus*)

Augustdorf: Nord 02.04.2014 1 Ex. – (W. Maas); **Bad Salzuflen:** Kompostwerk Hölsen Abgrabung 14.06.2014 1 sing. Ex. – (F. Morgenstern); **Blomberg:** Nordost 11.04.2014 1 sing. Ex. – (F. Morgenstern); Ost 11.04.2014 1 sing. Ex. – (F. Morgenstern); Altendonop Süd 01.05.2014 1 sing. Ex. – (F. Morgenstern); Biotopverbund 04.2014 mind. 2 Sänger – (Fam. Stolz); Borkhausen 12.05.2014 5 sing. Ex. – (F. Morgenstern); Brüntrup Eichholz 21.04.2014 1 sing. Ex. – (Cn. Stolz); Istrup Kläranlage 02.06.2014 1 sing. Ex. – (Cn. Stolz); Mossenberger Himmel 03.06.2014 1 Ex. – (Cn. Stolz); Püllenberg Süd 09.04.2014 1 sing. Ex. – (F. Morgenstern); Reelkirchen West 17.04.2014 1 sing. Ex. – (F. Morgenstern); Wilbasen 01.06.2014 1 sing. Ex. – (Cn. Stolz); **Detmold:** Ameide/Schlosspark: 06.05.2014 1 Ex. Innenstadt Detmold, Hinterhof Schülerstr. singend, auch 29.04. – (S. Häcker); Heidenoldendorf Süd 10.04.2014 1 M – (K. Bökamp); Meschensee 26.04.2014 3 Ex. – (J. Zook); **Dörentrup:** Schiefeberg nördlich Hillentrup 06.04.2014 2 Ex. – (E. Schafmeister); **Horn-Bad Meinberg:** Bereich südlich Niederbelle 06.04.2014 1 sing. Ex. – (Cn. Stolz); Bergheide Knickenhagen 01.07.2014 – (H. Sonnenburg); Billerbeck 30.03.2014 1 Ex. **Erstbeobachtung** – (U. Kuhlmann); Lippischer Velmerstot 20.04.2014 ~ 5 sing. Ex. – (F. Morgenstern); Maßbruch Wald 16.04.2014 3 sing. Ex. – (G. Avar); Horn-Bad Meinberg Norderteich 15.04.-29.06. 1 sing. Ex. – (G. Avar, Cn. Stolz, Ce.+M. Stolz); **Kalletal:** Erder Südwest 17.06. 1 sing. Ex. – (F. Morgenstern); Kalletal Lüdenhausen Süd 13.04. 1 Ex. – (J. Fleischfresser); **Lage:** Müssen Abgrabung Retlage 28.06. 1 sing. Ex. – (Cn. Stolz); Lage Müssen Abgrabung West 23.04. mind. 1 sing. Ex. – (J. Hadasch); **Lemgo:** Bega-Aue Kläranlage 06.04. 1 Ex. – (H. Tapp); Lemgo Biesterberg 27.04. mind. 5 sing. Ex. – (H. Tapp); Lemgo Gewerbegebiet Lieme Westteil 04.05. ~ 3 sing. Ex. – (H. Tapp); Lemgo Lagesche Str./Detmolder Weg 15.09. 2 Ex. – (E. Schafmeister); Lemgo Laubke Nord 06.04. 1 Ex. – (D. Lerche); Lemgo Luherheide Nord 12.04.+07.06. vorhd. – (D. Lerche); Lemgo Schönungsteiche 14.04. 2 sing. Ex. – (F. Morgenstern); **Leopoldshöhe:** Heipker See 07.04. 2 sing. Ex. – (T. Garczorz); **Lügde:** Elbrinxen 24.04. 3 Ex. – (K. Höwing); Lügde um Sabbenhs.-Lüdenberg 06.04.-20.05. bis 6 Ex. – (K. Höwing); Lügde Uhlensen/Kleff 24.04. 3 Ex. westl. Kleff – (K. Höwing); Lügde Kirchberghütte 01.05. 1 Ex. – (K. Höwing); **Schieder-Schwbg.:** Flörkenberg 24.04. 2 Ex. – (K. Höwing); Schieder Hainholz-Ölberg 16.04. 2 Ex. – (K. Höwing); Schieder Siekfeldweg 24.04. 1 Ex. – (K. Höwing); Schieder Friedhof 24.04. 1 Ex. – (K. Höwing); Schieder Regelweg 24.04. 1 Ex. – (K. Höwing).

Zilpzalp – (*Phylloscopus collybita*)

09.03.2014	Lage Zuckerteiche	1 sing. Ex. Erstbeobachtung – (S. Häcker)
08.12.2014	Lemgo Gewerbegebiet Lieme Ostteil	1 Ex. – (M. Noltekuhlmann)
03.11.2014	Schieder Freibad	1 Ex. – (K. Höwing)
02.11.2014	Schiedersee Emmereinmündung	mind. 1 Ex. – (S. Häcker)

Feldschwirl – (*Locustella naevia*)

19.05.2014	Blomberg Höntrup Ost	1 sing. Ex., auch „02.06., 27.06. – (W. Maas, Cn. Stolz)
01.07.2014	Blomberg Istrup Kläranlage	1 sing. Ex. – (Cn. Stolz)
01.07.2014	Blomberg Wilbasen	1 sing. Ex. Schilfbereich in Dämmerung – (Cn. Stolz)
26.04., 29.06., 06.07.14	Horn-Bad Mbg Norderteichweg	1 sing. M – Raps/Brache, Feuchtbiotop (U. Kuhlmann, Cn. Stolz)
19.04.2014	Horn-Bad Meinberg Billerbeck	1 Ex. Erstbeobachtung , kurzer Gesang – (H. Seyer)
18.06.2014	Horn-Bad Meinberg Stinkebrink	1 sing. Ex. – (W. Maas)
19.06.2014	Kalletal Abgrabungsgebiet nördlich Varenholz	1 sing. Ex. – (D. Lerche)
20.07.2014	Kalletal Hohenhausen, Tiefental	1 sing. M – (R. Schulz, H. Sonnenburg)
01.07.2014	Kalletal Varenholz Abgrabung West („Baggersee“)	4 sing. M – (I. Tiemann)
20.04.2014	Kalletal Varenholz, Schloss-See	1 sing. M – (R. Schulz)
27.04.2014	Lügde Dörenberg	1 sing. Ex. – (W. Maas)
17.05.2014	Lügde Herlingsburg, südöstl.	1 sing. Ex. – (W. Maas)
19.04.+ 10.05.2014	Schieder-Schwbg. Ruensiek Nord	Je 1 Ex., Erstbeobachtung – (W. Maas)
10.05.2014	Schieder-Schwbg. Salkenbruch	1 sing. Ex. – (W. Maas)

Neben einem klaren, stabilen Vorkommensschwerpunkt in der Weseraue zeigt sich ein jahrweise unterschiedliches Verbreitungsbild, das sicherlich durch unterschiedliche Beobachtungsdichten in den jeweiligen Landschaftsbereichen bedingt ist.

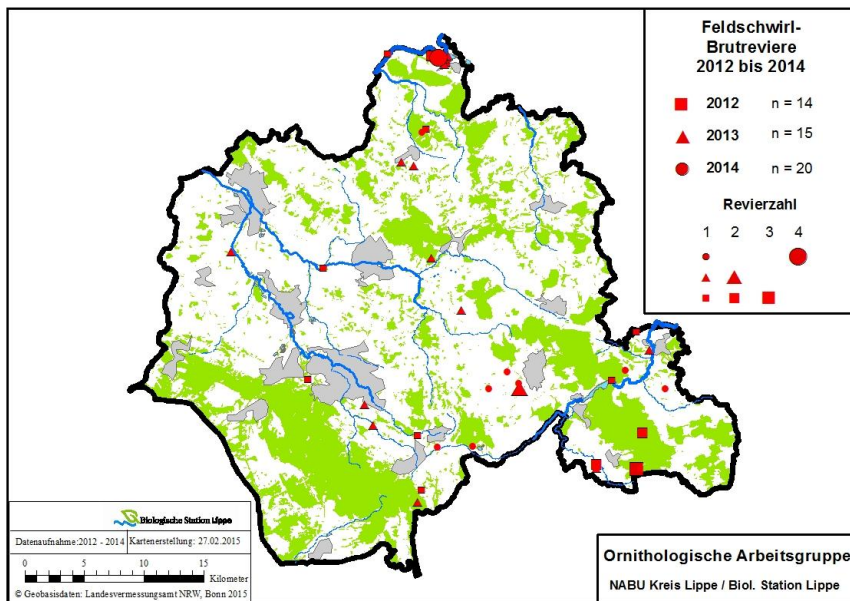

Schlagschwirl – (*Locustella fluviatilis*)

30.05.2014	Detmold Johanettental	1 sing. Ex. – (M. Falkenberg, U. Kuhlmann)
------------	-----------------------	--

In etwa alle zwei Jahre wird diese östliche Art bei uns gemeldet, zuletzt 2012 im Kalletal. Obwohl regelmäßig sing. Männchen auftauchen, fehlt bisher ein eindeutiger Brutnachweis dieser Art in NRW (Auskunft E. Möller) – was auch an der äußerst versteckten Nistweise liegen dürfte.

Schilfrohrsänger – (*Acrocephalus schoenobaenus*)

24.08.2014	Lage Zuckerteiche	1 Ex. im Schilf, unterer Teich – (Cn. Stolz)
------------	-------------------	--

Sumpfrohrsänger – (*Acrocephalus palustris*)

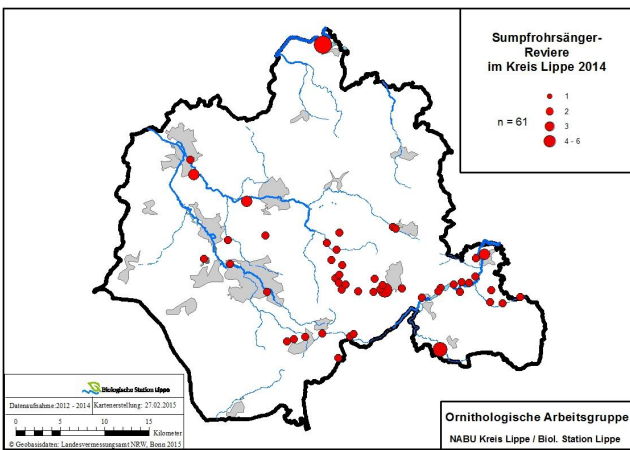

Bad Salzuflen: Hartigsee (1-2 Ex.) – (T. Garczorz, F. Morgenstern); Schötmar Süd (1) – (M. Bongards); **Barntrop:** Bega Barntrop Ortsausgang West (1); Paradiesmühle (1) – (beide Cn. Stolz); **Blomberg:** Altendonop Rennteich (1); Biotopverbund (wdh. mind. 3), **Brutnachweis:** Blomberg Südost (2); Brüntrup Nordost (1); Brüntrup Südost (1); Cappel Nordwest (1); Dalborn Ost (1); Höntrup Ost (1); Höntruper Holz (2); Istrup Kläranlage (1); Marpe zw. Großen- u. Kleinenmarpe (1); Maspe Nord (<5); Mossenberg Nord (1); Mossenberg Ost (1); Mossenberger Himmel (1); südl. Siebenhöfen (1); südl. Untersiebenhöfen (1); Wellentrup Süd (2); Wilbasen (1-2) – (alle W. Maas, F. Morgenstern, Cn. Stolz); **Detmold:** Johanettental (1) – (U. Kuhlmann); Krähenberg West (2) – (S. Häcker); Loßbruch Nord (1 in Wintergetreide) – (W. Maas); **Horn-Bad Meinberg:** Beller Holz Süd (1) – (Cn. Stolz); Bockstal (3, später wdh. 1); Horn Gewerbegebiet

Nord (1); Horn Nord (1); Stinkebrink (1); Südhang des Bellenberges (1) – (alle W. Maas); Norderteich (wdh. 1-2) – (W. Maas, F. Morgenstern, Cn. Stolz); **Kalletal:** Abgrabung West („Baggersee“) (4) – (E. Frevert); **Lage:** Müssen Abgrabung Nord (1) – (Cn. Stolz); Zuckerteiche (wdh. 1-2) – (T. Garczorz, W. Maas, Cn. Stolz); **Lemgo** Bega-Aue Kläranlage (wdh. 1) – (D. Lerche, F. Morgenstern); Büllinghausen Rahrebruch (1) – (F. Morgenstern); Linnebach südl. Kläranlage (2) – (J. Von Ramin); **Lügde:** Bierberg West bis Ponderosa (1) – (K. Höwing, W. Maas); Dörenberg (1) – (W. Maas); Emmerwiesen (2); Harzberg (1) – (beide K. Höwing); Kleff (wdh. 1) – (K. Höwing, W. Maas); nördl. Elbrinxen (1) – (M. Füller); Sabbenhausen Wörmkewiesen (1) – (K. Höwing); Sabbenhausen Nordwest (1) – (M. Füller); Uhlensen (wdh. 1) – (K. Höwing, W. Maas); **Schieder-Schwbg.:** Glashütte Spülfeld (1); Schieder Kläranlage (1); Schieder Nordwest (1); Schiedersee Badebucht (1); Ruensiek Nord (bis 3); Wöbbel Südost (1) – (alle K. Höwing, W. Maas)

Die **Erstbeobachtung** gelang W. Maas am 10.05. nördlich von Ruensiek.

Das Verbreitungsbild gibt deutlich die Talsysteme wieder. Nord- und Westlippe dürften stark untererfasst sein.

Teichrohrsänger – (*Acrocephalus scirpaceus*)

17.05.-17.07.2014	Bad Salzuflen Hartigsee	wdh. 2 Ex. – (T. Garczorz, G. Kempf, H. Walter)
26.07.2014	Bad Salzuflen Werler See	2 Ex. fütternd – (G. Kempf, H. Walter)
06.06.2014	Blomberg Maspe Nord/Biotopverbund	2 Ex., 03.07. 1 Ex. – (K. Brörmelmeier, F. Morgenstern)
21.05.2014	Blomberg Deponie Hohedömsen	1 Ex. – (W. Maas)
15.05.2014	Detmold Orbke RRB Westerfeldstr.	1 Ex. – (S. Häcker)
ab 27.04.-2014	Horn-Bad Meinb. Norderteich	Bis 3 Ex.– Erstbeobachtung (K. Brörmelmeier, U. Kuhlmann, W. Maas, H. Seyer, Cn. Stolz),
18.06.2014	Horn-Bad Meinberg Stinkebrink	1 Ex. singend – (W. Maas)
26.05.+17.06.2014	Kalletal Varenholz Schloss-See	1 Ex. – (F. Morgenstern, R. Schulz)
28.06.2014	Lage Müssen Abgrabung Nord	1 Ex. kurz ansingend – (Cn. Stolz)
19.05.-24.08.2014	Lage Zuckerteiche	wdh. 2-3 Ex. singend – (T. Garczorz, W. Maas, F. Morgenstern, Cn. Stolz)
19.+22.05.2014	Lemgo Bega-Aue Kläranlage	1-2 Ex. – (D. Lerche, F. Morgenstern)
19.05.-15.06.2014	Lemgo Büllinghausen Rahrebruch	2-3 Ex. – (D. Lerche, F. Morgenstern)
02.06.2014	Schieder-Schwbg. Glashütte	2 BP im Rapsfeld – (K. Höwing)
17.05.+15.06.2014	Schieder Kläranlage	1 BP – (K. Höwing, W. Maas)
15.06.-27.06.2014	Schiedersee Staudamm	wdh. 1 Ex. – (K. Höwing, W. Maas, Cn. Stolz)
15.06.2014	Schiedersee Südufer	5 BP – (K. Höwing)

Dramatischer Brutbestandsverlust am Schiedersee: In den vergangenen zwei Jahren wurden von K. Höwing jeweils 10 BP am Nordufer des Schiedersees festgestellt; in diesem Jahr sang bedingt durch den Bau der Emmerumflut nur ein einziges Männchen im Bereich Staumauer/Moses Hütte! Siehe Karte Gelbspötter/Teichrohrsänger.

Gelbspötter – (*Hippolais icterina*)

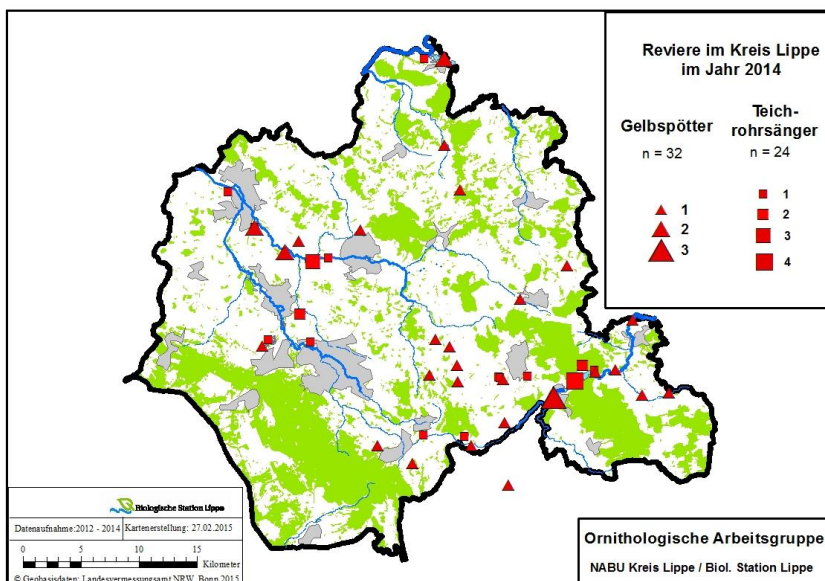

Das Verbreitungsbild des Gelbspötters ist nur unzureichend zu interpretieren. Hier spielt offensichtlich die Verteilung der Melder und ihrer bevorzugten, z.T. jahrweise wechselnden Beobachtungsbereiche eine Rolle. Eine Bevorzugung der Talauen und des Blomberger Beckens deutet sich jedoch an. Ist es denkbar, dass die Art im Westen von Lippe und südlich des Teutoburger Waldes komplett fehlt?

24.07.2014	Steinheim Klärwerk (HX)	2 sing. M – (K. Höwing)
17.07.2014	Bad Salzuflen Hartigsee	2 sing. Ex. – (T. Garczorz)
Korrektur: Im Sammelbericht 2013 ist die Angabe 20.01.2013 Bad Salzuflen Salze südl. Konzerthalle 3,4 Ex. – (J. Heimann, B. Och) zu streichen. Sie bezog sich auf den Gimpel (Übertragungsfehler)		
03.06.2014	Barntrop Kneeberg	1 sing. Ex. – (H. Sonnenburg)
30.06.2014	Barntrop West	1 sing. Ex. Bega Ortsausgang Barntrop – (Cn. Stolz)
02.06.+ 02.07.2014	Blomberg Biotopverbund	1 sing. Ex. – (Cn. Stolz)
08.06.2014	Blomberg Brüntrup Rentnerpfad	1 sing. Ex. Forstbrache – (Cn. Stolz)
12.06.2014	Blomberg Cappel Nordwest	1 sing. Ex. im Garten – (F. Morgenstern)
02.07.2014	Blomberg Cappel Südost	1 sing. Ex. – (F. Morgenstern)
15.05.2014	Blomberg Höntrup	1 sing. Ex. – (W. Maas)
19.05.2014	Blomberg Wellentrop Süd	1 sing. Ex. – (W. Maas)
19.05.2014	Horn-Bad Meinberg Billerbeck	1 sing. Ex. – (U. Kuhlmann)

06.06.2014	Horn-Bad Meinberg Bockstal	1 sing. Ex. – (W. Maas)
02.06.2014	Horn-Bad Meinberg Ölkersberg u. Ziegenberg	1 Ex. – (H. Sonnenburg)
19.06.2014	Kalletal Asendorf	1 sing. Ex. – (J. Fleischfresser)
27.05.2014	Kalletal Asendorf, Haßberg	1 sing. Ex. – (J. Fleischfresser)
31.05.2014	Kalletal NSG "Quellbereich der Osterkalle"	1 sing. Ex. – (J. Fleischfresser)
31.05.2014	Kalletal Stemmersee östl.	mind. 2 Ex. am Südrand des Campingplatzes mind. 2 Reviere – (H. Sonnenburg)
20.05.2014	Lage Lückhausen	2 sing. Ex. – (D. Lerche)
28.06.2014	Lage Müssen Abgrabung Nord	2 sing. Ex. – (Cn. Stolz)
18.05.2014	Lemgo Gewerbegebiet Lieme Ostteil	1 sing. Ex. – (F. Morgenstern)
04.05.2014	Lemgo Gewerbegebiet Lieme Westteil	1 sing. Ex. Erstbeobachtung – (H. Tapp)
19.06.2014	Lemgo Luherheide	1 sing. Ex. – (D. Lerche)
22.05.2014	Lügde Elbrinxen Nord	1 sing. Ex. – (M. Füller)
22.05.2014	Lügde Sabbenhausen Nord	1 sing. Ex. – (M. Füller, H. Sonnenburg)
06-07.2014	Lügde Sabbenhausen, Wörmketal	1 Rev. – (K. Höwing)
17.05. +22.06.2014	Lügde Uhlensen, südwestl.	1 sing. Ex. – (W. Maas)
06-07.2014	Lügde Emmerwiesen	1 Rev. – (K. Höwing)
05-07.2014	Schieder	3 Rev. Siekfeldweg, Freibad/Badebucht, Kronenbruch – (K. Höwing, W. Maas, Cn. Stolz)
17.05.2014	Schieder Kläranlage unterh. Staumauer	1 sing. Ex. – (W. Maas)
09.06.2014	Schiedersee	1 sing. Ex. Nordufer gegenüber Kronenbruch – (Cn. Stolz)
03.07.2014	Schieder Wöbbel Südwest	1 Ex. – (F. Morgenstern)

Mönchsgrasmücke – (*Sylvia atricapilla*)

23.03.2014	Lage Waddenhauser See	1 sing. Ex. – (T. Garczorz)
15.12.2014	Detmold Innenstadt	1 M Werre Bezirksregierung unter Meisen; auch Misteln fressend – (S. Häcker)

Klappergrasmücke – (*Sylvia curruca*)

Bad Salzuflen: Nienheide/Mittelreihe 24.04 1 sing. Ex. – (T. Garczorz); Rathaus 10.04.-06.06. 1 sing. M – (J. Heimann, B. Och); Schötmar Mitte 26.06. 1 sing. Ex. – (M. Bongards); Schötmar Ost 26.04. 1 sing. Ex. – (H. Ziebell); Schötmar, Lohfeld 26.06. 1 Ex. – (J. Heimann, B. Och); **Barntrop:** Bellenbruch Ost 30.06. 1 sing. Ex. Brudereichenweg – (Cn. Stolz); Paradiesmühle bis Mönchshof 30.06. 1 sing. Ex. Mönchshof – (Cn. Stolz); **Blomberg:** Südost 06.06. 1 sing. Ex. Regenrückhaltebecken am Flachsmarkt – (Cn. Stolz); Biotopverbund 28.04. 1 sing. Ex. – (W. Maas); Brüntrup Nord 21.04. 1 Ex. singt Bakweg – (Cn. Stolz); Brüntrup Nord 01.07. 1 sing. Ex. Valhauser Straße – (Cn. Stolz); Brüntrup Süd 21.04. 1 sing. Ex. Hof Heerweg – (Cn. Stolz); Großenmarpe, Erdbruch zw. Großen- und Kleinenmarpe 30.06. 1 sing. Ex. – (Cn. Stolz); Maspe Nord 30.04. 1 sing. Ex. – (W. Maas); **Detmold:** ehem. Bundeswehrkrankenhaus 03.04. 1 Ex. singend **Erstbeobachtung** – (S. Häcker); Eichholz 06.06. 1 Ex. – (W. Maas); Rödinghausen Süd 14.05. 1 sing. Ex. Spork-Eichholz, Am Eichenpohl. – (S. Häcker); **Horn-Bad Meinberg:** Bockstal 22.04. +06.06. 2(1) sing. Ex. – (W. Maas); Fissenknick, Garten Sommer 1 Ex. – (H.-P. Mischer); Horn Eickernberg 05.05. 1 sing. Ex. – (W. Maas); Horn Gewerbegebiet Nord 23.04. 1 sing. Ex. – (W. Maas); Leopoldstal Nordwest 20.04. 1 Ex. – (K. Brömelmeier); Stuckenmühle 26.05. 1 sing. Ex. – (H. Sonnenburg); **Kalletal:** Lüdenhausen 15.06. 1 Ex. – (J. Heimann, B. Och); Lüdenhausen Nordwest 05.06. 1 sing. Ex. – (J. Fleischfresser); NSG "Quellbereich der Osterkalle" 31.05. 1 sing. Ex. – (J. Fleischfresser); **Lemgo:** Biesterberg 27.04. 2 sing. Ex. – (H. Tapp); Gewerbegebiet Lieme Ostteil 26.-29.04. 1 sing. Ex. – (M. Noltekuhlmann); Laubke Nord 06.04. 1 Ex. – (D. Lerche); Mitte Ost 23.04. vorhd. – (H. Tapp); **Lügde:** Dallensental 02.07. 1 singt – (K. Höwing); Dörenberg 27.04.-09.06. 2 **Reviere** – (W. Maas); Dörenberg/Lüdenberg 26.05. 3 singen Ex. – (K. Höwing); Elbrinxen, nördl. 21.05. 1 sing. Ex. – (M. Füller); Elbrinxen, nordwestl. 21.05. 1 sing. Ex. – (M. Füller); Elbrinxen-Dörenberg-Lüdenberg 20.04. 3 singen Ex. EG – (K. Höwing); Lügde Hamberg 17.06. 4 Ex. (Fam.) – (K. Höwing); Pyrmonter Wiesen 15.05. 1 sing. Ex. – (M. Füller); Uhlensen, südwestl. 17.05. 1 sing. Ex. – (W. Maas); oberer Kirchberg 01.05. 1 singt – (K. Höwing); **Schieder-Schwbg.:** Glashütte 11.05. 1 singt an der Bahn – (K. Höwing); Siekfelder Weg 01.06. 1 singt – (K. Höwing); Ruensiek Nord 10.05. 1 sing. Ex. – (W. Maas); Schieder Nordwest 18.05. 1 sing. Ex. – (W. Maas); Siekholz Ost 06.+27.04. 1 Ex. – (W. Maas); Schiedersee Emmereinmündung 18.05. 1 sing. Ex. – (W. Maas).

Star – (*Sturnus vulgaris*)

22.07.2014	Bad Salzuflen Kompostwerk Hölsen Abgrabung	~ 300 Ex. – (T. Garczorz)
02.09.2014	Blomberg Cappel Nordwest	~ 600 Ex. st. Tagen zunehmend, auf Hochspannungsleitung – (F. Morgenstern)
14.09.2014	Dörentrup Humfeld West	~ 600 Ex. – (E. Schafmeister)
14.09.2014	Extertal Bögerhof	~300 Ex. auf einer Wiese – (F. Blomberg)
17.03.2014	Horn-Bad Meinberg Norderteich	ca. 2000 Ex. in Abenddämmerung – (U. Kuhlmann)
30.03.2014	Horn-Bad Meinberg Norderteich	~ 900 Ex. Schlafplatz – (Cn. Stolz)
28.09.2014	Horn-Bad Meinberg Norderteich	mind. 300 Ex. abends – (K. Höwing)
07.10.2014	Horn-Bad Meinberg Norderteich	mind. 500 Ex. abends – (K. Höwing)
20.08.2014	Kalletal Varenholz Schloss-See (Wasserski-See)	~ 300 Ex. – (F. Morgenstern)
07.07. +29.08.2014	Lage Zuckerteiche	~ 300 Ex. – (T. Garczorz)
13.03.2014	Schiedersee	mind. 500 Ex. 18.30 Uhr einfliegend, später in Spülfelder N der Bahntrasse landend – (W. Maas)

Wasseramsel – (*Cinclus cinclus*)

Bad Salzuflen: Kurparksee 25.01. 2 Ex. – (J. Podgorski); Bad Salzuflen UWZ Heerser Mühle 1 **BP**, ganzjährig, Fütterungen im April/Mai – (J. Heimann, G. Kempf, U. Köller, E. Lietzow, B. Och, J. Podgorski, H. Walter); Werre Wülfer Mühle/See 1 **BP**, mind. 2 flügel juv. – (T. Garczorz, G. Kempf, H. Walter); **Blomberg:** Biotopverbund 17.04. 1 Ex. – (K. Brörmeyer); Borkhausen 15.03. 1 **BP** an der Diestel – (W. Maas); **Detmold:** Innenstadt Werre 22.01.+14.03. 1 Ex. singend an der Werre – (S. Häcker); Detmold Berlebecke, nördlicher Abschnitt Ganzjährig 1 P, am 31.01. 2 P, meist Bereich Obere Mühle – (M. Benteler, H.-B. Goldbeck, S. Häcker, S. Herzog, A. Leistikow, D. Locher); Innenstadt West 13.02. 1 Ex. flog mit Nistmaterial im Schnabel unter die Straßenbrücke – (K. Brörmeyer); Innenstadt Süd, Knochenbach 05.07. 1 Ex. – (J. Podgorski); 23.12. 2 Ex. tauchend, durch Hochwasser in starker Strömung – (M. Benteler); Detmold Heiligenkirchen 03.01. 1 Ex. – (W. Maas); Kahler Ehberg und Umgebung 03.05. 1 **BP** – (W. Maas, U. Kuhlmann, H. Seyer); Werre am Meschensee 1 **BP** – (S. Häcker, Cn. Stolz, J. Zook), wohl 2 **BP** – (Cn. Stolz); Sichterheide 19.03. 1 Ex. Knochenbach Braunenbruch. – (S. Häcker); **Dörentrup:** Noltenhof 20.04. 1 Ex. – (W. Maas); **Horn-Bad Meinberg:** Leopoldstal Nordwest 20.03. 1 Ex. – (H. Sonnenburg); Stuckenmühle 02.06. 1 Ex. – (H. Sonnenburg); **Kalletal:** 06.10. 13 **BP** in Nistkästen unter Brücken – (R. Schulz); **Lage:** Schierregge 03.03. 1 Ex. Rethlager Bach – (K. Behrend); Lage Waddenhauser See 01.05. **Brut:** mind 1 1 juv. – (T. Garczorz); **Lemgo:** Bega-Aue Kläranlage 23.02. 1 Ex. – (D. Lerche); 08.03. 1 Ex. – (M. Benteler); 19.05. 1 Ex. – (F. Morgenstern); Brake Nord 08.12. 1 Ex. fliegt Bega am Bierweg entlang – (C. Meier); Dinglinghausen 20.04. 1 **BP** am Nest an der Bega – (W. Maas); Süd 16.05. 1 sing. Ex. – (M. Füller); **Leopoldshöhe:** Schuckenhof 09.03. 1 Ex. an der alten Mühle bei Döldissen – (M. Bongards); **Lügde:** Auf der Lied 22.05. 1 Ex. – (M. Füller); Blankenburger Mühle 1 Ex. anwesend – (D. Tiemann); Elbrinxen 30.03. 1 P Mühlenbach – (K. Höwing); Elbrinxen Nord 22.05. 1 Ex. – (M. Füller); **Schieder-Schwbg.:** 30.03. 1 P Niesetal, Papiermühle – (K. Höwing); Schieder 16.07. 1 Ex. Elfenberg, Diestel – (K. Höwing); Nessenberg Ost 17.04. 1 Ex. am **Nest** – (K. Brörmeyer); Papiermühle Plöger bis Noltehof 14.09. 1 Ex., 6 alte Nester in der Papiermühle Plöger – (W. Maas); Schiedersee Staumauer 14.12. 1 Ex. im Uferbereich zw. Staumauer und Schweinebruch hin- u. herfliegend – (H. Sonnenburg); **Schlangen:** Winterberg Strothe an der B1 östlich Kohlstädt 09.02. 1 Ex. – (Ce.+M. Stolz), 29.06. 2 Ex. – (Cn. Stolz).

Misteldrossel – (*Turdus viscivorus*)

09.08.2014	Blomberg Dalborner Holz	mind. 30 Ex. (!) auf der Kuppe am Waldrand, zs. mit Buchfinken auf gegrubbertem Acker – (J. Heimann, B. Och)
17.03.2014	Horn-Bad Meinberg Horn Nord	~ 10 Ex. – (W. Maas)
25.06.2014	Oerlinghausen Wistinghauser Senne	mind. 6 Ex. – (R. Kleinhagenbrock)
29.03.2014	Schieder-Schwbg. Schieder Siekholz West	7 Ex. auf Acker – (Cn. Stolz)

Ringdrossel – (*Turdus torquatus torquatus*)

22.04.2014	Blomberg Wilbasen	1 M mit zwei Wacholderdrosseln – (Fam. Stolz)
06.04.2014	Detmold Hiddeser Berg bis Schanze	6 M/2 W , am 07.04. 3 M/1 W, 10.04.2014 1 M – (M. Falkenberg)
19.04.2014	Lage Heiden	1 M – (J. Heimann, B. Och)
Nachtrag: 22.04.2013	Oerlinghausen Sandabgrabung Hassler	1,1 Ex. zweimal trug das Weibchen Nistmaterial (Halme und Moos). W fordert M zur Kopula auf. Kopula konnte nicht beobachtet werden, weil die beiden in einer Kiefer verschwanden. – (D. Grote u. W. Venne)

Dieser nordische Durchzügler taucht bei uns üblicherweise Anf. bis Mitte April auf. Mit 8 Expl. ist ein neuer Höchstwert erreicht. Erst seit 2011 werden bei uns vermehrt ziehende Gruppen gemeldet.

Amsel – (*Turdus merula*)

11.01.2014	Horn-Bad Meinberg Horn Ost	1 Ex. Teil-Albino – (W. Maas)
------------	----------------------------	-------------------------------

Wacholderdrossel – (*Turdus pilaris*)

02.01.2014	Bad Salzuflen Beetstr., Gärten	~120 Ex. – (J. Heimann, B. Och)
20.03.+ 12.04.2014	Bad Salzuflen Hölsen	mind. 100 Ex. – (J. Heimann, B. Och)
26.01.2014	Bad Salzuflen Rathaus	~70 Ex. – (J. Heimann, B. Och)
23.03.2014	Blomberg Brüntrup Südost	57 Ex. rastend in Büschen – (Fam. Stolz)
09.02.2014	Blomberg Brüntrup Wald am Wallbaumshof	~ 200 Ex. – (Ce.+M. Stolz)
02.03.2014	Blomberg Hagendonop	112 Ex. – (J. Heimann, B. Och)
08.05.2014	Detmold Bezirksregierung	mind. 7 Ex. . 4 ad. mindestens 3 flügge Junge fütternd – (S. Häcker)
26.01.2014	Detmold Kussel	~ 500 + ~200 Ex. in mehreren Trupps vor dem Schnee nach W flüchtend. – (A. Leistikow)
13.03.2014	Detmold Schönemark bis Lenstrup	mind. 300 Ex. – (S. Häcker)
01.02.2014	Dörentrup Humfeld West	~ 150 Ex. – (E. Schafmeister)
01.09.2014	Extertal Linderhofe	~80 Ex. auf Ebereschen – (F. Blomberg)
15.02.2014	Horn-Bad Meinberg Beller Holz Süd	~ 200 Ex. – (U. Kuhlmann)
25.01.2014	Kalletal Hohenhausen, Kordhanken Berg	~120 Ex. – (R. Schulz)
18.01.2014	Kalletal Kaldorf, Weinberg	~40 Ex. – (R. Schulz)
11.01.2014	Kalletal S Talle	~100 Ex. – (J. Heimann, B. Och)
11.01.2014	Lage Waddenhausen Ziegeleimuseum	~100 Ex. – (J. Heimann, B. Och)
03.03.2014	Lemgo O Wittighöferheide	mind. 160 Ex. – (J. Heimann, B. Och)
01.03.2014	Lemgo Vogelhorst	~110 Ex. – (J. Heimann, B. Och)
20.04.2014	Lügde Elbrinxen, Wörmke	3 BP – (K. Höwing)
20.05.2014	Lügde Sabbenhausen Wörmketal	mind. 10 P– (K. Höwing)
30.01.+03.03.2014	Lügde Uhlensen	mind. 100 /120 Ex. Emmerwiesen – (K. Höwing)
02.02.2014	Lügde Emmerwiesen	mind. 50 Ex. – (K. Höwing)
06.04.2014	Lügde Dörenberg	mind. 50 Ex. – (K. Höwing)
06.05.2014	Lügde Blankenburg	4 BP – (K. Höwing)
24.07.2014	Schieder Wöbbel Schloss + Emmerau	ca 8-12 BP – (K. Höwing)
14.02.2014	Schieder Niesetal	mind. 60 Ex. – (K. Höwing)
20.05.2014	Schieder Schlosspark bis Kronenbruch	10 BP – (K. Höwing)
20.05.2014	Schieder Staudamm bis Harzberg	10 BP – (K. Höwing)
02.02.2014	Schieder Nordwest	~ 100 Ex. – (W. Maas)
09.03.2014	Schlangen Bauernkamp	~ 200 Ex. – (W. Dzieran)

Rotdrossel – (*Turdus iliacus*)

19.09.2014	Bad Salzuflen Bergkirchen	mind. 556 Ex. in 2:30 Stunden dz (10:00-12:30 Uhr) – (J. Heimann, B. Och)
20.03.2014	Bad Salzuflen Bexterwald	20 Ex. – (J. Heimann, B. Och)
30.10.2014	Bad Salzuflen Innenstadt Ost	11 Ex. – (I. Briegel)
12.11.2014	Blomberg Istrup Kläranlage	~ 10 Ex. unter Wacholderdrosseln – (Cn. Stolz)
21.03.2014	Horn-Bad Meinberg Leopoldstal Nordwest	26 Ex. – (W. Maas)
23.10.2014	Lage Waddenhauser See	~ 10 Ex. – (T. Garczorz)
03.03.2014	Lemgo Bredaer Bruch	mind. 20 Ex. mit Gruppengesang – (J. Heimann, B. Och)
21.03.2014	Leopoldshöhe Asemissen Süd	21 Ex. – (J. Hadasch)
19.10.2014	Lügde Uhlensen	8 Ex. – (K. Höwing)
16.03.2014	Schlangen Haverkampsee	~ 10 Ex. – (T. Garczorz)

Nur selten wird Zuggeschehen so präzise dokumentiert wie von J. Heimann und B. Och. Siehe auch bei weiteren Arten.

Trauerschnäpper – (*Ficedula hypoleuca*)

03.05.2014	Augustdorf Kaserne Südwest	1 sing. Ex. – (D. Lerche)
21.06.2013	Augustdorf NSG Schluchten u. Moore am oberen Furlbach	4 Ex. – (C. Venne)
03.05.2014	Augustdorf Sennebereich sw Kribbentor	2 sing. Ex. (W.Maas, U.Kuhlmann, H.Seyer)
06.06.2014	Blomberg Biotopverbund	1 sing. Ex. – (K. Brömelmeier)

25.05.2014	Blomberg Brüntrup Nord	1 sing. Ex. – (K. Brömelmeier)
30.06.2014	Blomberg Butterberg	1 sing. Ex. – (K. Brömelmeier)
22.06.2014	Blomberg Herrentrup West	1 sing. Ex. – (K. Brömelmeier)
06.+22.06.2014	Blomberg Maspe Nord	1 sing. Ex. – (K. Brömelmeier)
25.05.2014	Detmold Niederschönhagen	2 Ex. – (K. Brömelmeier)
17.+18.06.2014	Horn-Bad Meinberg Beller Holz Süd	1 sing. Ex. – (K. Brömelmeier)
08.06.2014	Horn-Bad Meinberg Buschkamp	1 sing. Ex. – (K. Brömelmeier)
23.04.-08.06.2014	Horn-Bad Meinberg Norderteich	1 sing. Ex. – (K. Brömelmeier, U. Kuhlmann)
12.05.2014	Horn-Bad Meinberg NSG "Sannenbruch"	1 sing. Ex. – (K. Brömelmeier)
16.08.2014	Kalletal Varenholz Stemmer See	1 W – (J. Fleischfresser)
09.08.2014	Lemgo Laubke Nord	1 W – (D. Lerche)
2014	Oerlinghausen Wistinghauser Senne	9 BP – (D. Grote)
03.05.2014	Oerlinghausen Wistinghauser Senne Süd	1 sing. Ex. – (D. Lerche, F. Morgenstern)
15.04.2014	Schiedersee	1 Ex. Erstbeobachtung – (K. Höwing)
05.06.2014	Schieder Fischerbergstr.+ Luisenstr	2 P – (K. Höwing)
10.05.2014	Schwbg. Salkenbruch	1 sing. Ex. – (W. Maas)
09.06.2014	Schieder Nessen	1 sing. Ex. – (K. Brömelmeier)
17.05.2014	Schiedersee Staumauer	1 ruf. M am Schiederseeuferweg – (H. Sonnenburg)
27.08.2014	Schieder Siekholz Ost	1 ad. W – (W. Maas)
09.06.2014	Schieder Wöbbel Südwest	1 sing. Ex. – (K. Brömelmeier)

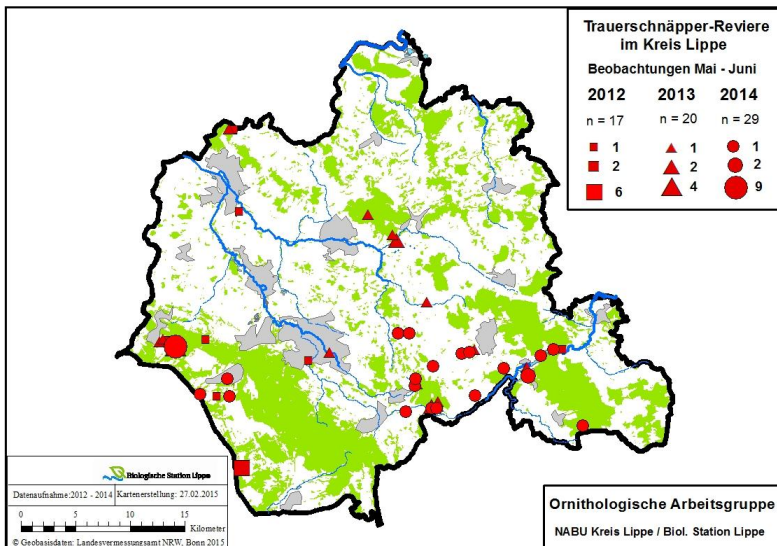

Auffällig ist, dass in den letzten 3 Jahren in Nordlippe auch in gut untersuchten Bereichen keine Nachweise erfolgten. Dieser Trend deutete sich bereits bei der letzten landesweiten Kartierung an, wenngleich den Autoren hierfür keine wirklich plausible Erklärung einfällt...

Braunkehlchen – (Saxicola rubetra)

15.05.2014	Blomberg Drawenberg	2 Ex. – (W. Maas)
06.09.2014	Blomberg Herrentrup	mind. 5 Ex. – (W. Maas)
17.04.2014	Blomberg Maspe Süd	1 Ex. – (W. Maas)
06.09.2014	Blomberg Siebenhöfen, südl.	2 Ex. Zuckerrübenfeld – (Cn. Stolz)
03.05.2014	Detmold Orbke Nordwest	1 Ex. – (W.Maas, U.Kuhlmann, H.Seyer)
11.05.2014	Dörentrup Betzen Nord	mind. 4 Ex. – (E. Schafmeister)
22.+07.05.04.2014	Horn-Bad Meinberg Bockstal	3 bzw. 2 Ex. – (W. Maas)
29.08.2014	Horn-Bad Meinberg Bockstal	1 Ex. – (W. Maas)
06.05.2014	Kalletal Westorf, Hemmensiek	3 Ex. – (I. Tiemann)
07.,09.,13.05.2014	Lage Zuckerteiche	1 M – (T. Garczor, P.U. Heuer, D. Lerche, H. Sonnenburg)
14.08.2014	Lage Zuckerteiche	2 wf – (Cn. Stolz)
04.09.2014	Lage Zuckerteiche	2 Ex. – (T. Garczor), 06.09. 1 Ex. – (U. Schürkamp)
14.04.2014	Lemgo Schönungsteiche	1 M / 1 W Erstbeobachtung – (F. Morgenstern)
04.09.2014	Lügde Dörenberg bis Lüdenberg	3 Ex. – (F. Morgenstern)
06.05.2014	Lügde Uhlensen	1 Ex. Rapsfeld – (K. Höwing)

20.05.2014	Lügde Wörderfeld	1 Ex. nö., Rapsfeld – (K. Höwing)
01.05.2014	Lügde Kirchberg	1 Ex. – (K. Höwing)
09.05.2014	Schieder Siekfeld	5 Ex. – (K. Höwing)
10.05.2014	Schieder-Schwbg. Ruensiek Nord	5 Ex. – (W. Maas)

Schwarzkehlchen – (*Saxicola rubicola*)

03.05.2014	Augustdorf Sennebereich sw Kribbentor	1 ad. M – (W. Maas, U. Kuhlmann, H. Seyer)
2014	Horn-Bad Meinberg Fromhauser Str.	Erfolgr. Brut (4 flügge!) – (K. Brörmeyer, W. Maas, F. Morgenstern)
17.03.2014	Horn-Bad Meinberg Norderteich	1 W – (K. Brörmeyer)
24.05.2014	Kalletal Wiebesiekteiche	1 P Grünland mit Hecken und Obstbäumen; mit D. Marten – (J. Hadasch)
2014	Lage Zucker- teiche	1 BP (erfolgr. Brut) + 1 weiteres P – (A. Alpers, T. Garczorz, J. Heimann, P.U. Heuer, D. Lerche, W. Maas, F. Morgenstern, B. Och, E. Lietzow, J. Hadasch, U. Schürkamp, F. Schell, Fam. Stolz)
06.04.2014	Lemgo Bega-Aue Kläranlage	~ 5 Ex. – (H. Tapp)
11.04.2014	Oerlinghausen Sandgrube Hassler	1 M, auch 22.04. – (T. Garczorz, D. Grote u. W. Venne)
14.05.2014	Schlangen Kammersenne Ost	1 M – (T. Garczorz)

Zwei erfolgreiche Bruten, ein weiteres anwesendes Paar an den Zuckerteichen sowie ein Paar mitten zur Brutzeit. Keine Brut mehr in der Sandgrube Hassler. Weitere Bruten im Sennebereich? Auch im Randbereich der Emmeraue fehlt die Art nach zwischenzeitlichen Brutvorkommen aktuell. Insgesamt also unterliegt die Wiederbesiedlung Lippes einer deutlichen Dynamik bei tendenziell positivem Trend.

Nachtigall – (*Luscinia megarhynchos*)

03.+04.05.2014	Bad Salzuflen Gut Gronhof	1 Ex. – (T. Garczorz, G. Kempf, H. Walter)
23.04.2014	Bad Salzuflen Hartigsee	7 Ex. sing. – (G. Kempf, H. Walter, H. Ziebell), weitere Meldungen bis 22.05.2014 (T. Garczorz, G. Kempf, H. Walter)
24.04.2014	Bad Salzuflen NSG „In der Masch“	2 Ex. singend – (H. Ziebell)
06.05.2014	Bad Salzuflen Schötmar Mitte Bega Bahnhof	1 Ex. – (G. Kempf, H. Walter)
27.04.2014	Bad Salzuflen Schötmar Nord Bega Marktkauf	1 Ex. – (G. Kempf, H. Walter)
26.04.2014	Bad Salzuflen Schötmar Süd	1 Ex. singend – (H. Ziebell)
19.04.-16.05.2014	Bad Salzuflen UWZ Heerser Mühle	bis 2 Ex. sing. Erstbeobachtung – (J. Heimann, G. Kempf, B. Och, J. Podgorski, H. Walter)
21.04.2014	Blomberg Brüntrup Süd	1 Ex. singt, Durchzügler – (Cn. Stolz)
Apr. bis 27.05.2014	Detmold Spork-Eichholz West	wdh. 1 Ex. südl. Friedhof sing. – (S. Häcker)
20.04.+11.05.2014	Dörentrup Betzen Nord	1 Ex. sing. – (W. Maas, E. Schafmeister)
11.+25.05.2014	Dörentrup Farmbeck	1 Ex. – (E. Schafmeister)
02.+27.05.2014	Kalletal Asendorf, Haßberg	1 Ex. singt – (J. Fleischfresser)
28.04.2014	Kalletal Varenholz Aberg	1 sing. M – (R. Schulz)
22.04.2014	Kalletal Varenholz Schloss-See	4 sing. M – (I. Tiemann)
31.05.2014	Kalletal Varenholz Yachthafen	1 Ex. sing. – (H. Sonnenburg)
26.05.2014	Kalletal Weseraue, Herrengraben	1 sing. M – (R. Schulz)
02.05.2014	Kalletal Westorf Süd, Dallacker	1 sing. M – (E. Stock)
01.05.2014	Kalletal Westorf West, Raumerge	1 sing. M – (I. Tiemann)
23.04.2014	Lemgo Bega-Aue Kläranlage	1 Ex. – (M. Benteler)
27.04.+06.05.2014	Lemgo Biesterberg	1 Ex. sing. – (D. Lerche, H. Tapp)
04.05.2014	Lemgo Gewerbegebiet Lieme Westteil	1 Ex. – (H. Tapp)
21.04.2014	Lemgo Laubke Nord	1 Ex. sing. – (D. Lerche)
23.04.-11.05.2014	Lemgo Schöningsteiche	bis 3 sing. (M. Benteler, D. Lerche, F. Morgenstern)
14.+18.05.2014	Leopoldshöhe Heipker See	1 Ex. singend – (T. Garczorz)
27.04.+26.05.2014	Lügde Dörenberg	1 sing. M – (K. Höwing, W. Maas)
17.06.2014	Lügde Osterberg	1 Ex. – (K. Höwing)

Hausrotschwanz – (*Phoenicurus ochruros*)

29.12.2014	Detmold Hiddeser Berg bis Schanze	1 ad. M – (M. Falkenberg)
19.11.2014	Detmold Rödlinghausen Süd	1 Ex. – (D. Lerche)
13.03.2014	Horn-Bad Meinberg Bockstal	1 M, 2 W Erstbeobachtung – (W. Maas)

02.01.2014	Leopoldshöhe Futterbox, Rewe-Markt	1 Ex. – (K. Lange)
------------	------------------------------------	--------------------

Gleich drei Winternachweise.

Gartenrotschwanz – (*Phoenicurus phoenicurus*)

10.05.2014	Augustdorf Siedlungsbereich am Mühlenweg	1 M singend (C. Venne)
03.05.2014	Augustdorf Sennebereich sw Kribbentor	1 sing. Ex. (W.Maas, U.Kuhlmann, H.Seyer)
23.05.2014	Bad Salzuflen Innenstadt	1 M Ex. Durchzügler auf Balkon – (J. Heimann, B. Och)
30.08.2014	Bad Salzuflen NSG "Holzhauser Bruch"	1 Ex. – (T. Garczorz)
14.08.2014	Detmold Heiligenkirchen Süd	1 M / 1 W wohl dz – (H.-B. Goldbeck)
03.09.2014	Extertal Bremke Süd	2 Ex. – (F. Morgenstern)
14.08.2014	Horn-Bad Meinberg NSG "Sannenbruch"	1 M – (K. Brörmelmeyer)
07. +16.04.2014	Lemgo Gewerbegebiet Lieme Ostteil	1 M – (M. Noltekuhlmann)
14.09.2014	Lemgo Lüerdissen	1 wf in Hecke – (J. Heimann, B. Och)
27.04.2014	Lügde Dörenberg	1 ruf. M – (W. Maas)
2014	Oerlinghausen Wistinghauser Senne	3 BP – (D. Grote, R. Kleinhagenbrock, D. Lerche, F. Morgenstern)
11.08.2014	Schlangen Borgesgrund	2 ad. / 2 dj – (F. Morgenstern)

Außer in der Senne keine Bruthinweise! (2013 Brut bei Blomberg).

Steinschmätzer – (*Oenanthe oenanthe*)

03.05.2014	Augustdorf Sennebereich sw Kribbentor	1 sing. Ex. – (F. Morgenstern)
14.05.2014	Augustdorf Sennebereich sw Kribbentor	1 M / 1 W – (T. Garczorz)
31.08.2014	Bad Salzuflen Holzhausen, Großes Holz	1 Ex. – (T. Garczorz)
29.04.2014	Bad Salzuflen Nienheide/Mittelreihe	1 Ex. – (T. Garczorz)
09.09.2014	Barntrop Herborn	1 Ex. – (K. Höwing)
08.09.2014	Blomberg Brüntrup Rentnerpfad	1 Ex. – (Ce.+M. Stolz)
15.05.2014	Blomberg Drawenberg	2 ad. M – (W. Maas)
06.09.2014	Blomberg Maspe Süd	2 ad. W – (W. Maas)
08.09.2014	Detmold Hiddeser Berg bis Schanze	1 Ex. – (M. Falkenberg)
11.05.2014	Dörentrup Betzen Nord	mind. 2 Ex. – (E. Schafmeister)
12.05.2014	Dörentrup Oelentrup	1 Ex. – (E. Schafmeister)
18.04.2014	Dörentrup Vogtskamp	1 Ex. Erstbeobachtung – (E. Schafmeister)
12.05.2014	Dörentrup Vogtskamp	mind. 6 Ex. – (E. Schafmeister)
22.04.2014	Horn-Bad Meinberg Bockstal	1 Ex. – (W. Maas)
07.05.2014	Horn-Bad Meinberg Bockstal	1 ad. W / 2 ad. M – (W. Maas)
01.09.2014	Horn-Bad Meinberg NSG "Sannenbruch"	1 Ex. – (K. Brörmelmeyer)
20.05.2014	Lage Lückhausen	2 Ex. – (D. Lerche)
21.04.2014	Lage Müssen Abgrabung West	1 Ex. – (T. Garczorz)
Lage Zuckerteiche 28.04.2014 6 Ex. – (T. Garczorz); 30.04.-12.05.2014 rglm. 1 Ex. – (T. Garczorz, D. Lerche, W.Maas, U.Kuhlmann, H.Seyer); 13.-19.05.2014 wdh. 2 Ex. – (D. Lerche, W. Maas); 29.08.2014 4 Ex. – (T. Garczorz); 06.,07.,21.09.2014 je 1 Ex. – (T. Garczorz, D. Locher, U. Schürkamp).		
17.09.2014	Lemgo Paulskoppel	2 Ex. – (E. Schafmeister)
27.04.2014	Leopoldshöhe Hakenheide	1 Ex. – (T. Garczorz)
03.05.2014	Leopoldshöhe Heipke	2 Ex. – (T. Garczorz)
10.05.2014	Schieder-Schwbg. Ruensiek Nord	1 ad. M / 2 ad. W – (W. Maas)
17.05.2014	Schiedersee Staumauer	1 ad. M – (W. Maas)

Haussperling – (*Passer domesticus*)

04.02.2014	Dörentrup Sibbentrup	 1 Ex. Teilalbino – (Foto/Beob. H. Weller)
------------	----------------------	--

Baumpieper – (*Anthus trivialis*)

03.05.2014	Augustdorf Sennebereich sw Kribbentor	mind. 3 Ex. – (W.Maas, U.Kuhlmann, H.Seyer)
03.05.2014	Augustdorf Stapellager Senne Nord	mind. 1 sing. Ex. – (F. Morgenstern)
23.06.2014	Augustdorf Stapellager Senne Nordwest	mind. 2 Ex. – (R. Kleinhagenbrock)
08.05.2014	Augustdorf Stapellager Senne Südwest	2 sing. Ex. – (W. Maas)
06.09.2014	Blomberg Brüntrup Nord	Zugrufe – (Cn. Stolz)
08.06.2014	Blomberg Brüntrup Rentnerpfad	1 sing. Ex. Waldrand – (Cn. Stolz)
01.07.2014	Blomberg Brüntrup Wald am Wallbaumshof	1 sing. Ex. östlich Wehrener Straße – (Cn. Stolz)
02.06.2014	Blomberg Butterberg	1 Ex. – (K. Brömelmeier)
15.05.2014	Blomberg Höntrup	1 sing. Ex. – (W. Maas)
14.06.2014	Blomberg Kleinenmarpe, Am Knick	1 sing. Ex. – (H. Sonnenburg)
03.06.2014	Blomberg Mossenberger Himmel	1 Ex. Singflug – (Cn. Stolz)
19.06.2014	Detmold Hiddeser Bent	1 sing. Ex. – (T. Garczorz)
11.04.2014	Detmold Johanettental	1 Ex. Erstbeobachtung – (U. Kuhlmann)
Mai.2014	Detmold Oberschönhagen	1 BP – (H.-P. Mischer)
27.05.2014	Detmold Oberschönhagen Nord	1 Ex. fütternd – (K. Brömelmeier)
18.04.2014	Horn-Bad Meinberg Lippischer Velmerstot	1 sing. Ex. – (K. Koffijberg)
03.07.2014	Horn-Bad Meinberg Lippischer Velmerstot	nur 1 sing. M auf der Bergheide – (H. Sonnenburg)
22.05.2014	Horn-Bad Meinberg Südhang des Bellenberges	2 Ex. – (W. Maas)
09.05.2014	Kalletal Asendorf, Haßberg	1 sing. Ex. – (J. Fleischfresser)
17.06.2014	Kalletal Hemmensiek	1 sing. Ex. – (F. Morgenstern)
10.05.2014	Kalletal Hexenberg	2 sing. M – (H. Sonnenburg)
08.05.2014	Kalletal NSG "Quellbereich der Osterkalle"	mind. 1 sing. Ex. – (J. Fleischfresser)
18.04.2014	Kalletal Hohenhausen Tiefenthal	1 Ex. – (J. Heimann, B. Och)
06.09.2014	Lage Zuckerteiche	vorhd. – (U. Schürkamp)
22.06.2014	Lügde Steinbruch Baumeier West	1 Ex. – (W. Maas)
2014	Oerlinghausen Sandgrube Hassler	11 Rev. – (D. Grote)
2014	Oerlinghausen Wistinghauser Senne	61 Rev. – (D. Grote)
20.05.2014	Schieder-Schwbg. Salkenbruch	1 sing. Ex. – (M. Füller)
13.04.2014	Schlangen Haustenbecker Senne West	11 sing. Ex. entlang der Haustenbecker Strasse – (A. Garthoff)
29.06.2014	Schlangen Oesterholz Süd	1 P am Tütgenweg – (Cn. Stolz)

Wiesenpieper – (*Anthus pratensis*)

03.05.2014	Augustdorf Sennebereich sw Kribbentor	mind. 2 Ex. (W. Maas, U.Kuhlmann, H.Seyer)
03.05.2014	Augustdorf Stapellager Senne Südwest	mind. 1 sing. Ex. – (D. Lerche, F. Morgenstern)
23.02.2014	Barntrup Sommersell, westl.	2 Ex. – (F. Morgenstern)
22.04.2014	Blomberg Biotopverbund	1 Ex. üf – (Fam. Stolz)
06.04.2014	Blomberg Brüntrup Süd	1 Ex. – (Cn. Stolz)
23.03.2014	Blomberg Brüntrup Südost	1 Ex. auf Acker – (Cn. Stolz)
07.04.2014	Blomberg Cappel Südwest	~ 25 Ex. Trupp zur Rast (u. Nacht?) einfallend – (Cn. Stolz)
31.03.2014	Blomberg Drawenberg	2 Ex. – (W. Maas)
17.04.2014	Blomberg Drawenberg	1 Ex. – (W. Maas)
12.11.2014	Blomberg Istrup Südost	~ 40 Ex. Rasttrupp am Wellentruper Weg – (Cn. Stolz)
20.04.2014	Dörentrup Betzen Nord	1 Ex. – (W. Maas)
21.04.2014	Horn-Bad Meinberg Beller Holz Süd	Rufe – (U. Kuhlmann)
12.11.2014	Horn-Bad Meinberg Beller Holz Süd	1 Ex. Überflug mit Rufen – (U. Kuhlmann)
03.04.2014	Horn-Bad Meinberg Stinkebrink	2 Ex. – (W. Maas)
21.03.2014	Kalletal Asendorf, Haßberg	vorhd. – (J. Fleischfresser)
23.11.2014	Lage Waddenhausen West	5 Ex. – (T. Garczorz)
12.04.2014	Lage Zuckerteiche	mind. 2 Ex. – (A. Alpers)
18.04.2014	Lage Zuckerteiche	3 Ex. – (W. Maas)
21.04.2014	Lage Zuckerteiche	mind. 6 Ex. Schlafplatz – (Cn. Stolz)
22.04.2013	Oerlinghausen Sandabgrabung Hassler	3 Ex. – (D. Grote u. W. Venne)

2014	Oerlinghausen Sandgrube Hassler	2 Rev. – (D. Grote)
2014	Oerlinghausen Wistinghauser Senne	4 Rev. – (D. Grote)
03.05.2014	Oerlinghausen Wistinghauser Senne Süd	1 sing. Ex. – (F. Morgenstern)
19.04.2014	Schieder-Schwbg. Ruensiek Nord	mind. 11 sing. Ex. – (W. Maas)
10.05.2014	Schieder-Schwbg. Ruensiek Nord	2 Ex. – (W. Maas)
06.04.2014	Schieder-Schwbg. Schieder Hohe Warte	1 Ex. – (W. Maas)

Wie bereits im Vorjahr zahlr. Zugbeobachtungen, auch in beachtlicher Anzahl, jedoch Brutvorkommen nur im Sennebereich.

Pieper, unbestimmt – (*Anthus sp.*)

05.09.2014	Blomberg Istrup Kläranlage	~ 20 Ex., keine Wiesenpieper! – (W. Maas)
------------	----------------------------	---

Bergpieper – (*Anthus spinoletta*)

25.03.2014	Lage Zuckerteiche	2 Ex. – (P.U. Heuer, Fam. Stolz) Belegfoto auf sturmmöwe.de
29.03.2014	Lage Zuckerteiche	vorhd. – (U. Schürkamp)

Wiesenschafstelze – (*Motacilla flava flava*)

02.06.2014	Blomberg Brüntrup Südost	1 P – (Cn. Stolz)
07.06.2014	Blomberg Brüntrup Südost	1 W – (Cn. Stolz)
23.06.2014	Blomberg Brüntrup Südost	1 Ex. – (F. Morgenstern)
16.07.2014	Blomberg Brüntrup Südost	mind. 4 Ex. – (F. Morgenstern)
07.07.2014	Blomberg Herrentrup	4 dj – (K. Brörmelmeyer)
05.09.2014	Blomberg Istrup Kläranlage	mind. 6 Ex. – (W. Maas)
30.06.2014	Blomberg Istrup Südwest	2 Ex. rufend üf, Felder östlich Wellentrup – (Cn. Stolz)
06.09.2014	Blomberg Istrup Südwest	6 Ex. – (Cn. Stolz)
29.07.2014	Blomberg Mäse Süd	1 Ex. – (K. Brörmelmeyer)
01.07.2014	Blomberg Siebenhöfen, südl.	mind. 4 Ex. – (Cn. Stolz)
17.07.2014	Blomberg Siebenhöfen, südl.	1 dj – (K. Brörmelmeyer)
15.05.2014	Detmold Nienhagen	2 Ex. Nördlich Nienhagen in Baumschulkulturen. – (S. Häcker)
22.05.2014	Horn-Bad Meinberg NSG "Sannenbruch"	1 Ex. – (K. Brörmelmeyer)
17.09.2014	Horn-Bad Meinberg Industriepark Lippe, Belle	mind. 6 Ex. Regenrückhaltebecken – (W. Maas)
19.06.2014	Kalletal Asendorf	mind. 3 Ex. Warnrufe – (J. Fleischfresser)
03.05.2014	Kalletal Henstorf, westlicher Ortsrand	1 Ex. – (R. Schulz)
31.05.2014	Kalletal lippische Weseraue	1 Ex. – (H. Sonnenburg)
24.08.2014	Kalletal Varenholz, Weseraue	8 Ex. – (A. Bergmeier)
15.05.2014	Lage Waddenhausen West	2 Ex. – (T. Garczor)
11.04.2014	Lage Zuckerteiche	1 Ex. Erstbeobachtung – (T. Garczor)
21.04.2014	Lage Zuckerteiche	mind. 12 Ex. Monatsmax. Schlafplatz – (Cn. Stolz)
19.05.2014	Lage Zuckerteiche	mind. 8 Ex. Monatsmax. – (W. Maas)
01.06.2014	Lage Zuckerteiche	1 Ex. füttert juv. – (P.U. Heuer)
06.06.2014	Lage Zuckerteiche	mind. 4 Ex. – (T. Garczor)
14.06.2014	Lage Zuckerteiche	2 ad. / 1 dj – (F. Morgenstern)
01.07.2014	Lage Zuckerteiche	mind. 6 Ex. Monatsmax. – (Cn. Stolz)
14.08.2014	Lage Zuckerteiche	~ 10 Ex. Monatsmax. – (Cn. Stolz)
06.09.2014	Lage Zuckerteiche	mind. 22 unbestimmt Schafstelzen üf – (Cn. Stolz)

Thunbergschafstelze – (*Motacilla flava thunbergi*)

29.04.2014	Bad Salzuflen Nienheide/Mittelreihe	1 Ex. – (T. Garczor)
09.05.2014	Lage Zuckerteiche	~ 20 Ex. , am 11.05. mind. 3 Ex.– (T. Garczor)
12.05.2014	Lage Zuckerteiche	mind. 5 Ex. – (T. Garczor, P.U. Heuer)



Die nur alle drei bis sechs Jahre nachgewiesene dunkelköpfige (Unter-)Art wird v.a. an den Zuckerteichen gesichtet. Größere Ansammlungen, wie die vom 9.5., sind die Ausnahme.

Thunbergschafstelze (Foto: T. Garczor)

Bachstelze – (*Motacilla alba*)

23.06.2014	Bad Salzuflen Holzhauser Bruch	21 Ex. – (J. Heimann, B. Och)
30.03.2014	Blomberg Brüntrup Nord	~ 40 Ex. auf bearbeiteten Acker – (Cn. Stolz)
26.03.2014	Blomberg Brüntrup Südost	mind. 20 Ex. auf gerade bearbeiteten Feld – (Cn. Stolz)
01.09.2014	Blomberg Wilbasen	~ 25 Ex. – (K. Brömmelmeier)
09.10.2014	Detmold Schönemark bis Lenstrup	~ 150 Ex. – (D. Horstmann)
17.09.2014	Dörentrup Vogtskamp	~ 40 Ex. auf abgeerntetem Kartoffelacker – (E. Schafmeister)
01.10.2014	Dörentrup Wendlinghausen	~ 25 Ex. auf gepflügtem Acker – (E. Schafmeister)
05.12.2014	Horn-Bad Meinberg Beller Holz Süd	1 Ex. – (U. Kuhlmann)
15.03.2014	Lage Zuckerteiche	~ 20 Ex. – (T. Garczor)
21.04.2014	Lage Zuckerteiche	mind. 55 Ex. Monatsmax. Schlafplatz – (Cn. Stolz)
20.06.2014	Lage Zuckerteiche	~ 20 Ex., viele Jungvögel – (Cn. Stolz)
14.08.2014	Lage Zuckerteiche	mind. 55 Ex. – (Cn. Stolz)
27.12.2014	Lage Zuckerteiche	mind. 3 Ex. – (T. Garczor)
02.12.2014	Lemgo Gewerbegebiet Lieme Ostteil	2 Ex. im Bereich der Biogasanlage – (M. Noltekuhlmann)
27.06.2014	Schiedersee Staumauer	mind. 25 Ex. östlicher Seebereich – (Cn. Stolz)
20.02.2014	Schieder Siekholz Ost	1 Ex. – (W. Maas)
22.03.2014	Schiedersee	~ 20 Ex. entlang des neuen Umfluters – (Cn. Stolz)

Buchfink – (*Fringilla coelebs*)

19.09.2014	Bad Salzuflen Bergkirchen	~1250 Ex. in 2:30 Stunden durchziehend (10:00-12:30 Uhr) – (J. Heimann, B. Och)
------------	---------------------------	---

Bergfink – (*Fringilla montifringilla*)

19.09.2014	Bad Salzuflen Bergkirchen	mind. 11 Ex. in 2:30 Std durchziehend (10:00-12:30 Uhr) – (J. Heimann, B. Och)
28.02.2014	Blomberg Cappel Nordwest	4 Ex. im Garten seit 1.11.2013 nahezu tägl. an Futterstelle. Letzter Besuch am 8. Febr. - danach noch einmalig am 30.03. 2 Ex. – (F. Morgenstern)
25.01.2014	Detmold Pivitsheide, Nähe Fischerteich	bis 5 Ex. – (S. Czesla)
31.01.2014	Lemgo Schöningsteiche	12 Ex. – (I. Briegel)
12.01.2014	Lemgo Süd	mind. 7 Ex. – (D. Lerche)
11.11.2014	Schieder Mörth	mind. 100 Ex. – (K. Höwing)
23.11.2014	Schieder Niesetal	mind. 40 Ex. mit Buchfinken – (K. Höwing)

Kernbeißer – (*Coccothraustes coccothraustes*)

15.03.2014	Blomberg Borkhausen	~ 10 Ex. – (W. Maas)
11.01.2014	Kalletal S Talle	mind. 80 Ex. (!) an Hainbuchensamen – (J. Heimann, B. Och)

03.03.2014	Lemgo Bredaer Bruch	mind. 15 Ex. – auch singend, Gruppenbalz – (J. Heimann, B. Och)
08.02.2014	Lemgo N Huxol	mind. 30 Ex. – (J. Heimann, B. Och)

Gimpel (Dompfaff) – (*Pyrrhula pyrrhula*)

16.12.2014	Detmold Innenstadt Ost	12 Ex. Werre Bezirksregierung – (S. Häcker)
28.12.2014	Dörentrup Vogtskamp	8 Ex. – (E. Schafmeister)

Girlitz – (*Serinus serinus*)

Bad Salzuflen: Asenberg 07.+17.04.2014 1 Ex. singt - (J. Heimann, B. Och); Holzhausen 23.06.2014 1 Ex. – (J. Heimann, B. Och); Holzhausen - Nienheide 04./05.2014 Wdh. 1-2 Ex. – (T. Garczorz, J. Heimann, B. Och); Schötmar Mitte 04.-07.2014 Wdh. 1 sing. Ex. – (M. Bongards); **Barntrop:** Domäne 30.06.2014 1 sing. Ex. am Altersheim – (Cn. Stolz); Barntrop Süd 30.06.2014 Je 1 sing. Ex. "Im Flüth" und Holstenkamp – (Cn. Stolz); **Blomberg:** Borkhausen 12.05.2014 an 2 Stellen 1 sing. Ex. – (F. Morgenstern); Borkhausen Teich 06.04.2014 1 Ex. – (W. Maas); Brüntrup Nord 03.06.2014 1 sing. Ex. Gökerkamp – (Cn. Stolz); 29.06.2014 1 sing. Ex. Valhauser Straße – (Cn. Stolz); Cappel Südost 30.06.2014 1 sing. Ex. an der Kirche – (Cn. Stolz); Dalborn West 14.05.2014 1 sing. Ex. – (H. Sonnenburg); Dellbrücke 23.03.2014 1 Ex. **pers. Erstgesang!** – (W. Maas); Donop 30.06.2014 1 sing. Ex. bei Autohaus Niese – (Cn. Stolz); **Detmold:** Berlebeck Mitte 21.06.2014 mind. 1 sing. Ex. – (A. Alpers); Eichholz 04.04.2014 1 Ex. – (W. Maas); Eichholz 05.05.2014 1 sing. Ex. Johannettental – (S. Häcker); Heiligenkirchen Süd 15.07.2014 2 M / 2 W längere Zeit in Lärche nach Nahrung suchend – (H.-B. Goldbeck); Jerxer Heide 09.04.2014 1 sing. Ex. – (W. Maas); Johanettental 24.03.2014 1 sing. Ex. – (U. Kuhlmann); Krähenberg / Mühlenbruch 15.05.2014 1 sing. Ex. Siedlung Mühlenbruch. – (S. Häcker); Rödlinghausen Süd 03.-07.2014 Wdh. 1 Ex. – (U. Kuhlmann, D. Lerche); Sichterheide 09.04.2014 1 sing. Ex. – (W. Maas); Spork-Eichholz 08.04.2014 1 sing. Ex. – (W. Maas); **Dörentrup:** Humfeld Süd 13.04.2014 2 Ex. – (E. Schafmeister); **Horn-Bad Meinberg:** Horn Süd 29.04.2014 1 sing. Ex. – (W. Maas); Horn Vierstädtshöfen 15.04.2014 1 sing. Ex. – (W. Maas); Kurpark 04.2014 Wdh. Bis 3 sing. Ex. – (G. Avar); Leopoldstal Mitte 19.04.2014 An 3 Stellen je 1 sing. Ex. – (K. Koffijberg); **Kalletal:** Asendorf 09.03.2014 1 Ex. singt **Erstgesang** – (J. Fleischfresser); Asendorf, Haßberg **15.01.**2014 vorhd. – (J. Fleischfresser); 21.03.2014 vorhd. – (J. Fleischfresser); Forst Langenholzhausen Nord 08.05.2014 1 sing. Ex. – (J. Fleischfresser); Hohenhausen 18.04.2014 2 Ex. – (J. Heimann, B. Och); 15.06.2014 1 Ex. – (J. Heimann, B. Och); Gesamt 2014 ~25 **BP** – (R. Schulz); **Lage:** Heiden 19.04.2014 1 Ex. – (J. Heimann, B. Och); **Lemgo:** Bega-Aue Kläranlage 06.04.2014 1 Ex. – (H. Tapp); Büllinghausen Rahrebruch 13.04.2014 vorhd. – (H. Tapp); Lagesche Str./Detmolder Weg 08.06.2014 1 sing. Ex. – (D. Lerche); Laubke Nord 07.04.+12.07.2014 1 sing. Ex. – (D. Lerche); 12.07.2014 1 ad. M – (D. Lerche); Luherheide 01.08.2014 1 Ex. Singend – (N. Hofmann); Luherheide Nord 17.05.2014 **3 Reviere** – (D. Lerche); Mitte Ost 23.04.2014 vorhd. – (H. Tapp); **Schieder-Schwbg.** Ruensiek Nord 19.04.2014 1 sing. Ex. – (W. Maas); Schieder Nordost 20.04.2014 1 sing. Ex. am Bahnhof – (Cn. Stolz); Schieder Siekholz Ost 30.03.2014 1 sing. Ex. – (W. Maas); Schiedersee Badebucht 01.06.2014 mind. 1 ad. M / 1 dj darunter mind. 1 bettelnder **juv.**, wohl **Familienverband**; M singend – (Cn. Stolz); Schiedersee Emmereinmündung 14.05.2014 3 Ex. – (W. Maas); **Schlangen:** Strotheniederung Nord **28.12.**2014 2 Ex. Gesang (!) – (Cn. Stolz).

Bemerkenswert die Winternachweise in Schlangen und Asendorf. Winternachweise sind bei uns selten (zuletzt 2010).

Fichtenkreuzschnabel – (*Loxia curvirostra*)

09.08.2014	Augustdorf Bereich südlich Forsthaus Moosheide	mind. 1 Ex. – (J. Wahl)
19.+20.03.2014	Augustdorf Nord	Je 1 Ex. – (W. Maas)
26.01.2014	Bad Salzuflen Oberberg	mind. 25 Ex., Vögel rufen mit auffallendem "Dialekt" – (J. Heimann, B. Och)
19.01.2014	Blomberg Griesenhagen Ost	1 Ex. – (W. Maas)
14.12.2014	Blomberg Hagendonop	Mind 1 M, 4 wf, an Lärchenzapfen – (J. Heimann, B. Och)
13.01.-05.02.2014	Blomberg Nassengrund bis Napberg	Wdh. mind. 2 Ex. – (W. Maas)
25.05.2014	Detmold Hiddeser Bent	1 Ex. – (T. Garczorz)
06.04.2014	Detmold Klöppingsberg bei Schling	1 sing. Ex. – (M. Füller)
09.10.2014	Horn-Bad Meinberg Bellenberg Süd	mind. 3 Ex. – (W. Maas)
16.03.2014	Horn-Bad Meinberg Beller Holz Süd	vorhd. – (U. Kuhlmann)
27.12.2014	Horn-Bad Meinberg Haue und Kattenmühle	100 Ex. Waldbereich nördl. Kattenmühle – (P. Smetsers)
06-09.2014	Horn-Bad Meinberg Lippischer Velmerstot	Rglm. 1-5 Ex. – (T. Garczorz, S. Häcker, H. Sonnenburg)
23.10.2014	Horn-Bad Meinberg Lippischer Velmerstot	~ 20 Ex. – (H. Sonnenburg)
27.12.2014	Horn-Bad Meinberg Teutoburger Wald	10 Ex. zwischen Düstere Köpfe und Barnacken – (P. Smetsers)
09.02.2014	Lage Gut Iggenhausen	mind. 2 Ex. – (J. Heimann, B. Och)
07.12.2014	Lage Uekenpohl	~ 10 Ex. – (T. Garczorz)
12.02.2014	Lage Waddenhauser See	3 Ex. – (T. Garczorz)

03.03.2014	Lemgo Bredaer Bruch	3 Ex. in Lärchen – (J. Heimann, B. Och)
10.08.2014	Lemgo Lüerdissen	mind. 5 Ex. – (J. Heimann, B. Och)
01.03.2014	Lemgo N Voßheide	mind. 4 Ex. – (J. Heimann, B. Och)
11.01.2014	Lemgo NO Matorf	min. 2 Ex. – (J. Heimann, B. Och)
08.02.2014	Lemgo Stadtwald	4 Ex. – (J. Heimann, B. Och)
26.10.2014	Lügde Schieder-Schwalenberg / Mörth	1 Ex. – (I. Briegel)
09.02.2014	Oerlinghausen Oerlinghauser Senne Ost	mind. 10 Ex. Trupp fliegend – (M. Klein)
22.11.2014	Oerlinghausen Wistinghauser Senne Mitte	vorhd. – (S. Häcker)
03.05.2014	Oerlinghausen Wistinghauser Senne Süd	mind. 1 sing. Ex. – (D. Lerche, F. Morgenstern)
2014	Oerlinghausen	Häufiger Brutvogel Wistinghauser Senne – (D. Grote)
21.10.2014	Schieder Siekholz Ost	mind. 1 Ex. – (W. Maas)
07.12.2014	Schieder Siekholz West	1 Ex. – (W. Maas)
14.03.2014	Schlangen Bereich sw Gauseköte	mind. 1 Ex. – (A. Leistikow)
28.09.2014	Schlangen Haustenturm, nordwestl.	20 Ex. – (F. Ulbrich)
09.08.2014	Schlangen Kammersenne Ost	1 Ex. – (J. Wahl)
28.12.2014	Schlangen Strotheniederung Nord	2 Ex. rufend üf – (Cn. Stolz)

Grünfink – (*Carduelis chloris*)

22.01.2014	Blomberg Brüntrup Nord	mind. 30 Ex. in Birken sitzend – (Ce.+M. Stolz)
25.10.2014	Dörentrup Betzen Nord	~ 30 Ex. – (E. Schafmeister)
01.10.2014	Dörentrup Wendlinghausen	~ 200 Ex. auf frisch gepflügtem Acker – (E. Schafmeister)
07.01.2014	Lemgo Linnebach südlich Kläranlage	~ 30 Ex. – (I. Briegel)

Stieglitz (Distelfink) – (*Carduelis carduelis*)

30.11.2014	Blomberg Brüntrup Süd	~ 30 Ex. auf geerntetem Sonnenblumenfeld – (Cn. Stolz)
24.08.2014	Blomberg Cappel Südwest	~ 50 Ex. im gemischten Trupp – (Ce.+M. Stolz)
06.09.2014	Blomberg Gröpperhof, südl.	30 Ex. ehm. Windwurffläche – (Cn. Stolz)
01.03.2014	Dörentrup Humfeld West	mind. 30 Ex. – (E. Schafmeister)
13.09.2014	Lage Zuckerteiche	~70 Ex. – (J. Heimann, B. Och)
08.02.2014	Lemgo N Huxol	25 Ex. – (J. Heimann, B. Och)
17.09.2014	Lügde nÖ Wörderfeld, oberes Wörmketal	mind. 40 Ex. – (K. Höwing)
01.06.2014	Schieder	5 P um Schiedersee, 1 P Siekfeldstr. – (K. Höwing)

Erlenzeisig – (*Carduelis spinus*)

11.01.2014	Bad Salzuflen Wüsten	~65 Ex. – (J. Heimann, B. Och)
12.11.2014	Blomberg Biotopverbund	70 Ex. – (Cn. Stolz)
12.05.2014	Blomberg Borkhausen	~ 10 Ex. – (F. Morgenstern)
21.01.2014	Blomberg Nassengrund bis Napberg	~ 90 Ex. – (W. Maas)
01.02.2014	Blomberg Nassengrund bis Napberg	~ 50 Ex. – (W. Maas)
01.01.2014	Blomberg Siebenhöfen, südl.	~ 50 Ex. – (F. Morgenstern)
09.02.2014	Detmold Pivitsheide, Nähe Fischerteich	ca 50 Ex. bis 15.3. wiederholt in Erlenwäldern – (S. Czesla)
02.01.2014	Dörentrup Humfeld Süd	~ 100 Ex. In Erlen Nahrung suchend – (E. Schafmeister)
06.12.2014	Dörentrup Humfeld Süd	~ 200 Ex. – (E. Schafmeister)
09.02.2014	Schieder Schiedersee, Biotop	mind. 50 Ex. – (K. Höwing)
24.12.2014	Schieder Schlosspark	mind. 40 Ex. Schlangen-T. – (K. Höwing)
13.02.2014	Schieder	mind. 60 Ex. Siekfeldstr. – (K. Höwing)
31.12.2014	Schieder-Schwbg. Ruensiek Nord	~ 100 Ex. – (W. Maas)
28.12.2014	Schlangen Nord	~ 70 Ex. Erlenwäldchen an der Strothe – (Cn. Stolz)
28.12.2014	Schlangen Strotheniederung Nord	~ 40 Ex. – (Cn. Stolz)

Bluthänfling – (*Carduelis cannabina*)

Bad Salzuflen: Bergkirchen 19.09.2014 mind. 52 Ex. in 2:30 h durchziehend (10-12:30 Uhr) – (J. Heimann, B. Och); **Barntrup:** Sommersell 30.06.2014 1 ruf. M singt von Hausdach – (Cn. Stolz); Barntrup Süd 30.06.2014 1 sing. Ex. vom Hausdach "Im Flüth" – (Cn. Stolz); **Blomberg:** Altendonop Nordwest 30.06.2014 1 ad. W / 1 P auf Hausdach – (Cn. Stolz); Borkhausen

12.05.2014 2 sing. M – (F. Morgenstern); Brüntrup 21.04.2014 **6 P** im Dorf, weitere möglich. – (Cn. Stolz); Brüntrup Nord 07.09.2014 ~35 Ex. ganztäg. Gökerkamp – (Cn. Stolz); Cappel Nordwest 24.03.2014 1 Ex. Garten M. – (F. Morgenstern); Cappel Südost 23.06.2014 1 M – (F. Morgenstern); Gröpperhof, südl. 16.07.2014 2 dj – (F. Morgenstern); Herrentrup 01.07.2014 1 ruf. M – (Cn. Stolz); Istrup Kläranlage; 05.09.2014 ~ 50 Ex. – (W. Maas); Sommersell; 02.03.2014 mind. 45 Ex. – (J. Heimann, B. Och); **Detmold:** Eichholz; 05.05.2014 2 Ex. Johannettental – (S. Häcker); Hakedahl 04.+06.2014 2 bzw. 5 Ex. – (D. Lerche, F. Morgenstern); Rödlingsn. Süd 04.2014 Wdh. 1 M / 1 P – (D. Lerche); Rödlingshausen Süd 23.10.2014 1 Ex. – (D. Lerche); **Dörentrup:** Farmbeck 05.2014 Bis 6 Ex. – (E. Schafmeister); Humfeld Süd 06.04.2014 2 Ex. – (E. Schafmeister); Vogtskamp 01.06.2014 4 Ex. – (E. Schafmeister); Vogtskamp 17.09.2014 ~ 70 Ex. auf abgeerntetem Kartoffelacker – (E. Schafmeister); **Horn-Bad Meinberg:** Bereich südlich Fromhauser Straße 04.07.2014 2 Ex. – (K. Brörmeyer); Billerbeck 19.05.2014 2 Nestjunge – (U. Kuhlmann); Kempen Bereich Campingplatz; 08.07.2014 2 Ex. – (N.+P. Agterberg); NSG "Sannenbruch"; 08.06.2014 1 Ex. Brut erfolgr., 3 juv. ausgeflogen – (K. Brörmeyer); Wehren 17.04.2014 2 Ex. – (G. Avar); **Kalletal:** Asendorf 31.01.2014 mind. 150 Ex. in Altgrasstreifen – (J. Fleischfresser); **Kalletal:** Asendorf, Haßberg 15.01.2014 ~ 50 Ex. an Weißem Gänsefuß fressend – (J. Fleischfresser); Asendorf, Haßberg 09.03.2014 ~ 30 Ex. – (J. Fleischfresser); Asendorf, Haßberg 21.03.2014 mind. 20 Ex. – (J. Fleischfresser); Kalletal NSG "Quellbereich der Osterkalle"; 31.05.2014 2 P – (J. Fleischfresser); **Lage:** Heßkamp 06.07.2014 1 Ex. – (W. Scharlau); Waddenhausen West 15.05.2014 2 Ex. – (T. Garczorz); Waddenhausen West 23.11.2014 4 Ex. – (T. Garczorz); Zuckerteiche; Ab 05.04.2014 Rglm. 1-3 Ex. – (T. Garczorz, F. Morgenstern, U. Schürkamp, Cn. Stolz); 12.04.2014 mind. 10 Ex – (A. Alpers); 06.09.2014 6 Ex. – (Cn. Stolz); **Lemgo:** Bega-Aue Kläranlage; 23.03.2014 2 sing. Ex. – (D. Lerche); Brake West 23.04.2014 2 Ex. – (N. Karlin); Gewerbegebiet Lieme Ostteil 05./06.2014 Wdh. 1-3 sing. Ex. – (F. Morgenstern, M. Noltekuhlmann); Gewerbegebiet Lieme Westteil 04.05.2014 ~ 6 Ex. – (H. Tapp); Hörstmar Ost 23.03.2014 1 M / 1 W – (D. Lerche); Laubke bis Pahnsiek 25.04.2014 1 P – (D. Lerche); Laubke Nord 04./06.2014 Wdh. 1 Ex. / 1 P – (D. Lerche); Staff Landschaftspark 22.03.2014 2 Ex. – (D. Lerche), 12.07.2014 2 Ex. – (F. Morgenstern); Luherheide Nord 17.05.2014 6 Ex. 0,625 – (D. Lerche); Mitte Ost 30.03.2014 3 Ex. – (H. Tapp); **Leopoldshöhe:** Heipke 03.05.2014 2 Ex. – (T. Garczorz); **Lügde:** Baum- schule; 22.06.2014 mind. 10 Ex. – (K. Höwing); Dörenberg; 20.04.2014 10 P – (K. Höwing); Hummersen 07.07.2014 5 Ex. – (E. Gröne); Lüdenberg; 20.04.2014 1-2 P – (K. Höwing); nördl. Wörderfeld; 20.05.2014 5 P Fichtenschonung – (K. Höwing); Uhlen- sen-Humberg; 04.05.2014 6 P – (K. Höwing); **Oerlinghsn:** Sandgrube Hassler; 11.04.2014 2 sing. Ex. – (T. Garczorz); Schieder 07.05.2014 1 P Siekfeldstr. – (K. Höwing); Schiedersee Emmereinmündung; 30.11.2014 ~ 20 Ex. am neuen Umfluter – (Cn. Stolz); Schwalenberg Ost 12.04.2014 8 Ex. – (M. Füller).

Birkenzeisig – (*Carduelis flammea*)

17.03.2014	Bad Salzuflen Ahornstr.	1 Ex. – (J. Heimann, B. Och)
11.03.2014	Bad Salzuflen Hartigsee	1 Ex. – (T. Garczorz)
19.07.2014	Bad Salzuflen Nienheide/Mittelreihe	1 Ex. – (T. Garczorz)
07.06.2014	Bad Salzuflen Schötmar Süd	1 Ex. – (T. Garczorz)
10.03.-16.06.2014	Bad Salzuflen Rathaus	Wdh. 1-2 Ex., auch Singflug – (J. Heimann, B. Och)
29.04.+30.07.2014	Bad Salzuflen Schötmar Mitte	Je 1 Ex. – (M. Bongards)
18.03.2014	Bad Salzuflen Schötmar Süd	2 Ex. üf – (M. Bongards)
30.06.2014	Barntrup Süd	3 Ex. Rufen üf Schratweg am Industriegebiet – (Cn. Stolz)
26.03.2014	Blomberg Biotopverbund	mind. 6 Ex. in Erle – (Cn. Stolz)
06.04.+02.06.2014	Blomberg Biotopverbund	1 Ex. – (Cn. Stolz)
21.04.2014	Blomberg Brüntrup Süd	1 Ex. überfliegt rufend den Alten Postweg – (Cn. Stolz)
23.03.2014	Blomberg Dellbrücke	1 Ex. – (W. Maas)
30.04.2014	Blomberg Maspe Nord	1 sing. Ex. – (W. Maas)
01.06.2014	Blomberg Wilbasen	1 ad. sing. M – (Cn. Stolz)
18.03.+20.04.2014	Detmold Diestelbruch Nordost	1 Ex. rufend/singend – (D. Singer)
15.02.-14.07.2014	Detmold Hiddesen	bis zu mind. 3 Ex. singend – (J. Heimann, W. Maas, B. Och, A. Seer)
12.03.2014	Detmold Hiddesen	6 Ex. Nahrung suchend – (W. Maas)
07.+18.03.2014	Detmold Innenstadt Nord	Wdh. 1-2 Ex. am Bahnhof rufend üf – (D. Singer)
12.03.2014	Detmold Innenstadt Ost	Je 1 Ex. Gesang, einer davon Aqualip – (S. Häcker)
17.12.2014	Detmold Innenstadt Ost	~ 10 Ex. Bezirksregierung – (S. Häcker)
19.03.2014	Detmold Innenstadt West	1 Ex. Siedlung östlich Sprottau Str., Gesang. – (S. Häcker)
30.05.2014	Detmold Johanettental	Bis 4 Ex. Ständige Anwesenheit – (S. Häcker U. Kuhlmann)
17.04.2014	Detmold Klüt	1 sing. Ex. – (W. Maas)
13.03.2014	Detmold Leistruper Wald Mitte	mind. 1 Ex. Leistruper Wald – (S. Häcker)
04.03.-20.04.2014	Detmold Leistruper Wald Nord	Wdh. 1 Ex., auch singend, am 13.03 7 Ex. – (D. Singer)
2014	Detmold nördl. Innenstand	stabiler Brutbestand, mehrere P – (D. Grote)

15.+23.05.2014	Detmold Orbke Süd	1 sing. Ex. Werre Orbker Str. – (S. Häcker)
23.05.2014	Detmold Orbke Süd	mind. 2 Ex. Werre Orbker Str. – (S. Häcker)
15.05.2014	Detmold Pivitsheide Ost	1 P – (W. Maas)
19.05.2014	Detmold Pivitsheide Ost	1 sing. Ex. – (W. Maas)
21.05.2014	Detmold Rödlinghausen Nord	1 sing. Ex. – (W. Maas)
15.04.2014	Detmold Rödlinghausen Süd	1 sing. Ex. – (D. Lerche)
12.05.2014	Detmold Rödlinghausen Süd	1 Ex. Spork-Eichholz, Fa. Schomburg. – (S. Häcker)
11.04.2014	Detmold Sichterheide	1 Ex. – (U. Kuhlmann)
01.06.2014	Dörentrup Humfeld Süd	1 Ex. – (E. Schafmeister)
03.05.2014	Horn-Bad Meinberg Horn Ost	1 sing. Ex. (W.Maas, U.Kuhlmann, H.Seyer)
22.04.2014	Horn-Bad Meinberg Horn Vierstädtshöfen	1 sing. Ex. – (W. Maas)
28.04.2014	Horn-Bad Meinberg Horn Vierstädtshöfen	1 Ex. – (W. Maas)
12.06.2014	Horn-Bad Meinberg Horn Vierstädtshöfen	2 Ex. – (W. Maas)
19.06.2014	Kalletal Varenholz Abgrabung unterhalb Schloss	1 sing. Ex. – (D. Lerche)
16.08.2014	Kalletal Varenholz Stemmer See	1 Ex. – (J. Fleischfresser)
25.03.+12.04.2014	Lage Zuckerteiche	2 Ex. – auch Singflug – (J. Heimann, B. Och, Cn. Stolz)
20.08.2014	Lage Waddenhausen West	1 Ex. – (T. Garczor)
02.04.-16.05.2014	Lemgo Laubke Nord	Wdh. 1-2 Ex., 2 Reviere – (D. Lerche)
27.03.+23.04.2014	Lemgo Mitte Ost	Je 1-2 Ex. – (D. Lerche)
19.04.2014	Lemgo Voßheide	1 Ex. – (J. Heimann, B. Och)
14.03.2014	Oerlinghausen Sandgrube Hassler	mind. 1 Ex. – (A. Leistikow)
23.02.2014	Schieder Kronenbruch	mind. 10 Ex. zs. mit Erlenzeisigen – (K. Höwing)
15.05.2014	Schieder	1 Ex. Siekfeldstr. – (K. Höwing)
22.03.2014	Schieder Nordwest	1 Ex. – (W. Maas)
05.04.-18.05.2014	Schiedersee Emmereinmündung	Wdh. 1-3 Ex., am 05.04. 6 Ex. – (W. Maas, H. Sonnenburg)
23.04.2014	Schiedersee Kronenbruch	1 sing. Ex. – (H. Sonnenburg)
09.06.2014	Schieder Bereich Bahnhof/Parkpl. Schiedersee	3 Ex., davon 2 Ex. im Singflug – (Cn. Stolz)
20.03.2014	Schiedersee Badebucht	1 Ex. rufend üf nach W – (Cn. Stolz)

Außerhalb der Brutzeit:

15.10.2014	Bad Salzuflen Innenstadt	1 Ex. – (J. Heimann, B. Och)
08.01.2014	Detmold Johanettental	mind. 10 Ex. Kuhkamp: Trupp in Erlen – (S. Häcker)
10.10.2014	Detmold Klüt	4 Ex. – (W. Maas)
29.09.2014	Detmold Leistruper Wald Nord	3 Ex. rufend üf, Mittelhain – (D. Singer)
01.02.2014	Detmold Meschese	1 Ex. Flugrufe – (S. Häcker)
13.02.2014	Detmold Pivitsheide, Nähe Fischerteich	2 Ex. m,w an Fütterung – (S. Czesla)
14.02.2014	Detmold Pivitsheide, Nähe Fischerteich	2 Ex. m,w an Fütterung – (S. Czesla)
23.02.2014	Gütersloh Golfplatz Welschhof	1 M. – (S. Czesla)
01.10.2014	Horn-Bad Meinberg Holzhausen	mind. 1 Ex. – (W. Maas)
13.02.2014	Schieder	mind. 20 Ex. Siekfeldstr., mit Erlenzeisigen u. Stieglitzen – (K. Höwing)

Goldammer – (*Emberiza citrinella*)

05.12.2014	Bad Salzuflen Hartigsee	~50 Ex. – (U. Schürkamp)
27.12.2014	Bad Salzuflen Hartigsee	~ 20 Ex. – (T. Garczor)
31.12.2014	Bad Salzuflen Hartigsee	~ 30 Ex. – (T. Garczor)
13.12.2014	Bad Salzuflen W Hölsen	~ 150 Ex. auf Wintergetreideacker – (J. Heimann, B. Och)
06.03.2014	Blomberg Brüntrup Nord	mind. 33 Ex. im Baum sitzend – (Ce.+M. Stolz)
23.03.,04.10.-25.10.2014	Dörentrup Betzen Nord	mind. 25 Ex. – (E. Schafmeister)
09.11.2014	Dörentrup Schakenberg	mind. 25 Ex. – (E. Schafmeister)
15.01.2014	Kalletal Asendorf, Haßberg	mind. 22 Ex. – (J. Fleischfresser)
31.01.2014	Kalletal Asendorf, Haßberg	mind. 35 Ex. – (J. Fleischfresser)
21.03.2014	Kalletal Asendorf, Haßberg	mind. 20 Ex. – (J. Fleischfresser)
20.11.2014	Kalletal Bentorf West	~ 40 Ex. – (J. Hadasch)
09.03.2014	Kalletal Lüdenhausen Südost	mind. 20 Ex. – (J. Fleischfresser)

06.12.2014	Lemgo Gewerbegebiet Lieme Ostteil	mind. 25 Ex. – (M. Noltekuhlmann)
07.01.2014	Lemgo Linnebach südlich Kläranlage	~ 20 Ex. – (I. Briegel)

Brutzeitfeststellungen/Revierzählungen:

Blomberg: Biotopverbund; 02.06.2014 4 Sänger – (Cn. Stolz); Borkhausen-Elfenberg; 01.06.2014 4 **BP** – (K. Höwing); Brüntrup Rentnerpfad; 08.06.2014 10 Sänger; gesamter Wald, inklusive Waldrand – (Cn. Stolz); Brüntrup Südost 07.06.2014 5 Sänger – (Cn. Stolz); Höntrup Ost 02.06.2014 Mind. 5 Sänger entlang Königsbach von Ebsdorfer Str. aus – (Cn. Stolz); Mossenberger Himmel; 23.03.2014 mind. 9 Sänger, Südrand des Waldes wohl noch weitere – (Cn. Stolz); 03.06.2014 7 Sänger – (Cn. Stolz); **Lage:** Schierегge 28.06.2014 mind. 11 Singer; gesamter Bereich der Abgrabungen – (Cn. Stolz); **Lügde:** Dörenberg; 06.04.2014 10 **BP** – (K. Höwing); Elbrinxen, Wörmke; 20.04.2014 5 **BP** Camping Platz – (K. Höwing); Harzberger Felder; 20.05.2014 5 **BP** – (K. Höwing); Humberg; 11.04.2014 mind. 3 **BP** – (K. Höwing); Kirchberg; 11.03.2014 7 **BP** – (K. Höwing); Lüdenberg; 06.04.2014 6 **BP** – (K. Höwing); Ratsiek; 11.03.2014 3 **BP** – (K. Höwing); Sabbenhausen-oberes Wörmketal; 20.05.2014 9 **BP** – (K. Höwing); Südfeld-Fuchsholz; 11.04.2014 4 **BP** – (K. Höwing); Uhlensen; 20.05.2014 2 **BP** – (K. Höwing); **Schieder:** Flörkenberg, Niesetal; 01.06.2014 2 **BP** – (K. Höwing).

Rohrammer – (*Emberiza schoeniclus*)

23.10.2014	Bad Salzuflen Hartigsee	2 Ex. – (T. Garczor)
06./07.2014	Blomberg Biotopverbund	mind. 4 Rev. – (K. Brömelmeier, F. Morgenstern, Cn. Stolz)
09.06.2014	Blomberg Borkhausen Teich	1 ad. sing. M – (Cn. Stolz)
06.09.2014	Blomberg Siebenhöfen, südl.	6 Ex. auf Zuckerrübenfeld mit Gräsern/Diesteln – (Cn. Stolz)
09.03.2014	Dörentrup Betzen Nord	mind. 8 Ex. – (E. Schafmeister)
13.03.2014	Horn-Bad Meinberg Bockstal	1 ad. M / 2 ad. W – (W. Maas)
23.03.2014	Horn-Bad Meinberg Norderteich	mind. 5 Ex. im Schilf – (Cn. Stolz)
20.04.2014	Horn-Bad Meinberg Norderteich	mind. 2 Ex. im Schilf Nordufer – (Cn. Stolz)
09.06.2014	Horn-Bad Meinberg Norderteich	mind. 2 sing. M (1 Süd- u. Nordufer) – (Cn. Stolz)
26.05.2014	Kalletal Varenholz Abgrbg West („Baggersee“)	3 sing. M – (R. Schulz)
25.03.2014	Lage Zuckerteiche	6 Ex. Monatsmax. – (Cn. Stolz)
Ab 05.04.2014	Lage Zuckerteiche	Wdh. bis. 2 sing. M – (T. Garczor, J. Heimann, P.U. Heuer, W. Maas, B. Och, Fam. Stolz)
05./06.2014	Lemgo Büllinghausen Rahrebruch	Wdh. 1-2 Ex. – (D. Lerche, F. Morgenstern)
20.04.2014	Lemgo Dinglinghausen	2 sing. Ex. – (W. Maas)
11.05.2014	Schieder Glashütte	2 Ex. Brauenkamp Weg, Rapsfeld – (K. Höwing)
21.04.2014	Schieder Schiedersee	2 Ex. Südufer – (K. Höwing)
19.04.2014	Schieder-Schwbg. Ruensiek Nord	7 Ex. – (W. Maas)
19.06.2014	Schieder-Schwbg. Ruensiek Nord	3 BP – (W. Maas)
17.05.2014	Schieder Kläranlage unterh. Staumauer	1 Ex. – (W. Maas)

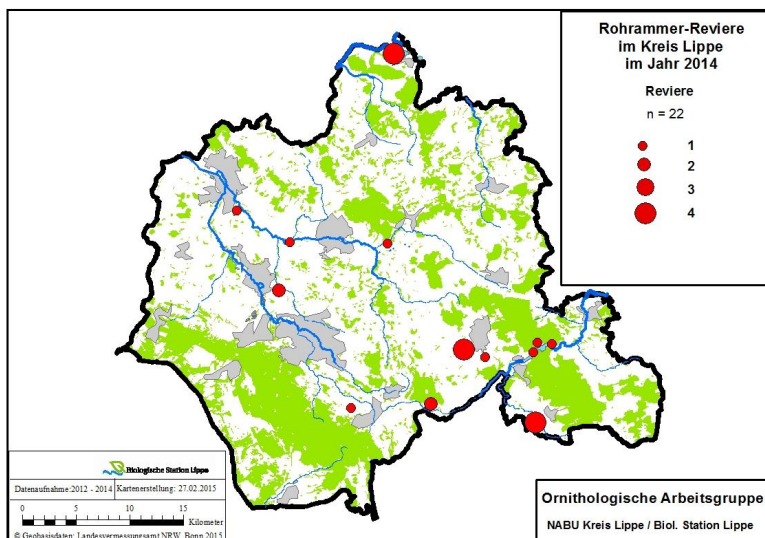

Diese sicherlich unzureichend erfasste Art hat nach derzeitigem Kenntnisstand ihren Vorkommensschwerpunkt in Südostlippe und in der Weseraue. Fehlt die Art tatsächlich an den Abgrabungsgewässern im Raum Lage? Auch in Augustdorf und größeren Schilfflächen im Randbereich der Senne sind Vorkommen denkbar.